

PRESUPUESTO 2014

PARTIDA	CONCEPTO PARTIDA	Proyecto
Capítulo 1000 (Servicios Personales)		
1131	Sueldo base	3,452,268.00
1211	Honorarios por servicios personales	140,000.00
1311	Prima quinquenal por años de servicios efectivos prestados	10,498.00
1321	Prima vacacional y dominical	47,949.00
1322	Aguinaldo	479,482.00
1411	Cuotas al IMSS por enfermedades y maternidad	143,109.00
1421	Cuotas para la vivienda	103,569.00
1431	Cuotas a pensiones	414,273.00
1432	Cuotas para el sistema de ahorro para el retiro	66,600.00
1521	Indemnizaciones	0.00
1611	Impacto al salario en el transcurso del año	211,631.00
1712	Ayuda para despensa	203,532.00
1713	Ayuda para pasajes	134,976.00
1715	Estímulo por el día del servidor público	114,465.00
Total Capítulo 1000		5,522,352.00
Capítulo 2000 (Materiales y Suministros)		
2111	Materiales, útiles y equipos menores de oficina	34,750.00
2121	Materiales y útiles de impresión y reproducción	5,950.00
2141	Materiales, útiles y equipos menores de tecnologías de la información y comunicaciones	15,300.00
2151	Material impreso e información digital	0.00
2161	Material de limpieza	12,500.00
2171	Materiales y útiles de enseñanza	1,000.00
2211	Alimentos para servidores públicos estatales	30,233.00
2231	Utensilios para el servicio de alimentación	0.00
2461	Material eléctrico y electrónico	2,150.00
2481	Materiales complementarios	2,000.00
2612	Combustibles, lubricantes y aditivos para vehículos terrestres, aéreos, marítimos, lacustres y fluviales destinados a servicios administrativos	26,750.00
2711	Vestuario y uniformes	0.00
2911	Herramientas menores	1,000.00
2921	Refacciones y accesorios menores de edificios	1,050.00
2931	Refacciones y accesorios menores de mobiliario y equipo de administración, educacional y recreativo	900.00
2941	Refacciones y accesorios menores de equipo de cómputo y tecnologías de la información	5,200.00
2961	Refacciones y accesorios menores de equipo de transporte	5,500.00
2991	Refacciones y accesorios menores otros bienes muebles	0.00
Total Capítulo 2000		144,283.00
Capítulo 3000 (Servicios Generales)		
3111	Servicio de energía eléctrica	32,700.00
3131	Servicio de agua	6,060.00
3141	Servicio telefónico tradicional	13,550.00
3151	Servicio de telefonía celular	0.00
3171	Servicios de acceso de internet, redes y procesamiento de información	0.00
3181	Servicio postal	10,300.00
3221	Arrendamiento de edificios	244,000.00
3231	Arrendamiento de mobiliario y equipo	0.00
3251	Arrendamiento de vehículos terrestres, aéreos, marítimos, lacustres y fluviales para servicios públicos y la operación de programas públicos	0.00
3311	Servicios legales, de contabilidad, auditoría y relacionados	26,500.00
3331	Servicios de consultoría administrativa e informática	34,800.00
3341	Capacitación institucional	0.00
3342	Capacitación especializada	0.00
3351	Servicios de investigación científica y desarrollo	0.00
3361	Servicios de apoyo administrativo	14,400.00
3363	Servicio de Impresión de documentos y papelería oficial	12,950.00
3364	Servicios de impresión de material informativo derivado de la operación y administración	188,081.00
3411	Servicios bancarios y financieros	8,500.00
3451	Seguros de bienes patrimoniales	30,674.00
3511	Mantenimiento y conservación de inmuebles para la prestación de servicios administrativos	13,750.00
3521	Mantenimiento y conservación de mobiliario y equipo de administración, educacional y recreativo	1,000.00
3531	Instalación, reparación y mantenimiento de equipo de cómputo y tecnologías de la información	8,950.00
3551	Mantenimiento y conservación de vehículos terrestres, aéreos, marítimos, lacustres y fluviales	15,500.00
3591	Servicios de jardinería y fumigación	3,200.00
3611	Difusión por radio, televisión y otros medios de mensajes sobre programas y actividades gubernamentales	0.00
3661	Sevicio, creación y difusión de contenido a través de internet	0.00
3691	Otros servicios de información	0.00
3711	Pasajes aéreos nacionales	9,800.00
3721	Pasajes terrestres nacionales	8,500.00
3751	Viáticos en el país	9,150.00
3791	Otros servicios de traslado y hospedaje	4,000.00
3821	Gastos de orden social	0.00
3831	Congresos y convenciones	7,800.00
3851	Gastos de representación	15,200.00
3921	Otros impuestos y derechos	130,000.00
Total Capítulo 3000		849,365.00
Capítulo 5000 (Bienes Muebles e Inmuebles)		
5111	Muebles de oficina y estantería	0.00
5121	Muebles excepto de oficina y estantería	0.00
5131	Cámaras fotográficas y de video	0.00
5151	Equipo de cómputo y de tecnología de la información	0.00
5911	Software	0.00
5971	Licencias informáticas e intelectuales	0.00
Total Capítulo 5000		0.00
Total General		6,516,000.00

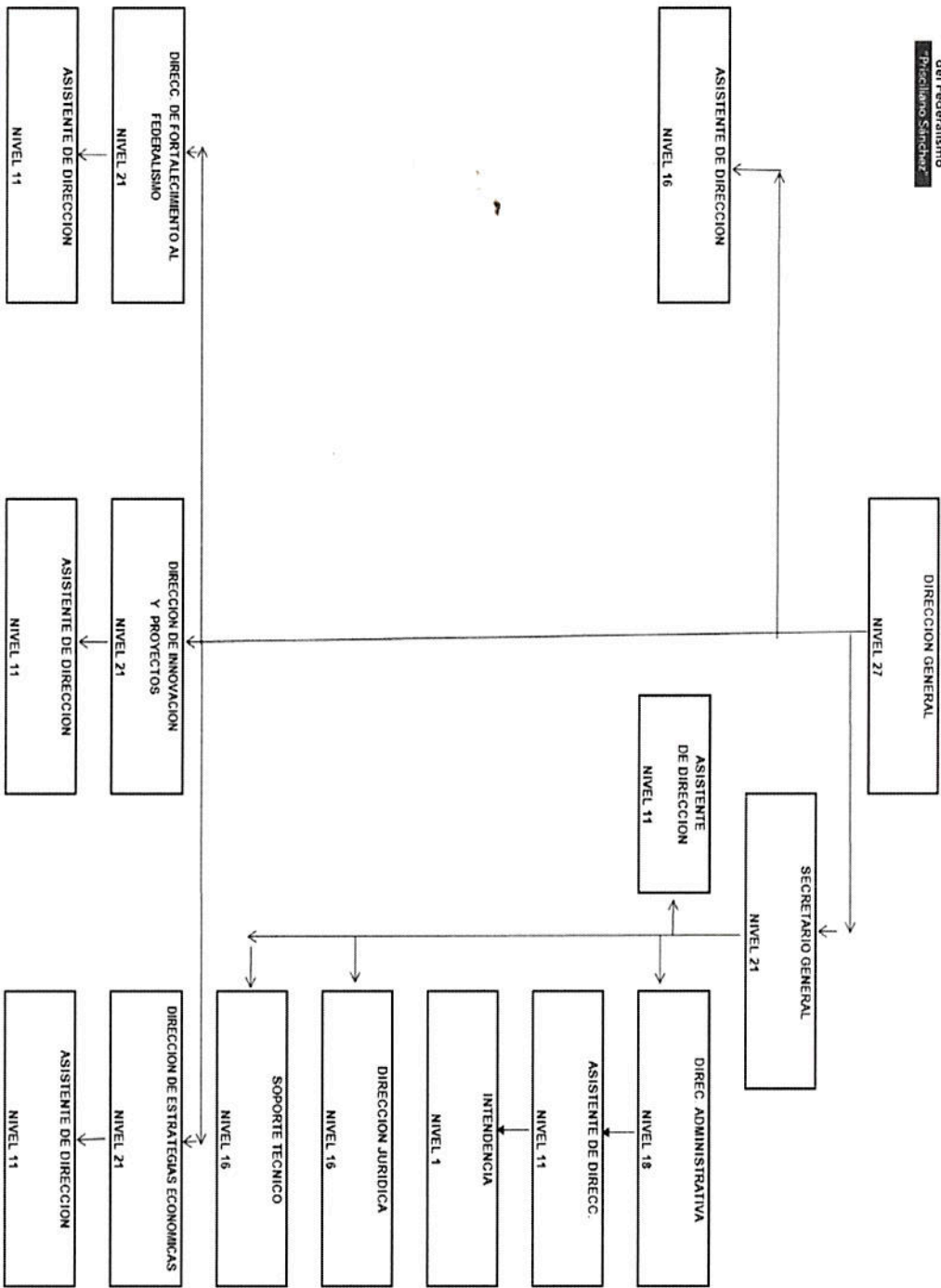

INSTITUTO DE ESTUDIOS DEL FEDERALISMO "PRISCILIANO SANCHEZ"



SESION EXTRAORDINARIA SEXAGESIMA CUARTA DEL H. CONSEJO GENERAL DE FECHA 12 FEBRERO 2014

Handwritten signatures and initials in blue ink, including names like 'Prisciliano Sánchez' and various initials.

10	NOMBRE	CARGO	NIVEL	SALARIO MENSUAL 2013	DESPENSA MENSUAL	TRANSP MENSUAL	QUINQUE NIO	3% Vivienda	PENSIONES MENSUAL PATRONAL 12%	SEDIAR 2% HASTA 25 SAL/M	IMSS MENSUAL	TOTAL MENSUAL	IMPACTO AL SALARIO MENSUAL 4%	ESTIMULO 15 DÍAS SALARIO	PRIMA VAC 5 DÍAS SALARIO	AGUINALDO 50 DÍAS	ISPT AGUINALDO	TOTAL UN EVENTO	IMPACTO SALARIO UN EVENTO 4%	GRAN TOTAL	TOTAL IMP SALARIO
1	HURTADO GONZALEZ JAVIER	DIRECCIÓN GENERAL	27	58,759.00	2,288.00	1,617.00	0.00	1,762.77	7,051.08	971.40	1,469.29	73,918.54	2,956.74	0.00	9,793.17	97,931.67	28,410.09	136,134.92	5,445.40		40,926.30
2	ROSAS HERNANDEZ PEDRO ANTONIO	SECRETARÍA GENERAL	21	30,883.00	1,671.00	1,133.00	0.00	926.49	3,705.96	617.66	1,251.57	40,188.68	1,607.55	15,441.50	5,147.17	51,471.67	14,655.48	86,715.81	3,468.63		22,759.20
3	AVILA VALENZUELA MARIA ELENA	DIR. ESTRATEGIAS ECONÓMICAS	21	30,883.00	1,671.00	1,133.00	134.58	926.49	3,705.96	617.66	1,251.57	40,323.26	1,612.93	15,441.50	5,147.17	51,471.67	14,655.48	86,715.81	3,468.63		22,823.80
4	JIMÉNEZ CAMPOS FRANCISCO JAVIER	DIR. FORT. AL FEDERALISMO	21	30,883.00	1,671.00	1,133.00	0.00	926.49	3,705.96	617.66	1,251.57	40,188.68	1,607.55	15,441.50	5,147.17	51,471.67	14,655.48	86,715.81	3,468.63		22,759.20
5	VILLASEÑOR SANDOVAL FCO. JAVIER	DIR. INNOVACIÓN Y PROYECTOS	21	30,883.00	1,671.00	1,133.00	134.58	926.49	3,705.96	617.66	1,251.57	40,323.26	1,612.93	15,441.50	5,147.17	51,471.67	14,655.48	86,715.81	3,468.63		22,823.80
6	AGUIRRE ULLOA JORGE ALBERTO	DIRECCIÓN ADMINISTRATIVA	18	22,186.00	1,465.00	987.00	0.00	665.58	2,862.32	443.72	992.55	29,402.17	1,176.09	11,093.00	3,697.67	36,976.67	8,125.53	59,892.86	2,395.71		16,508.76
7	DEL RÍO GONZALEZ MARIA EUGENIA	DIRECCIÓN JURÍDICA	16	17,213.00	1,247.00	779.00	201.87	516.39	2,065.56	344.26	845.68	23,212.76	928.51	8,606.50	2,868.83	28,688.33	5,804.56	45,968.23	1,838.73		12,980.85
8	LOPEZ GONZALEZ JOSE LUIS	SOPORTE TÉCNICO	16	17,213.00	1,247.00	779.00	134.58	516.39	2,065.56	344.26	843.85	23,143.64	925.75	8,606.50	2,868.83	28,688.33	5,804.56	45,968.23	1,838.73		12,947.68
9	CASTAÑEDA ROJAS HUMBERTO	ASISTENTE DE DIRECCIÓN	16	17,213.00	1,247.00	779.00	0.00	516.39	2,065.56	344.26	843.85	23,009.06	920.36	8,606.50	2,868.83	28,688.33	5,804.56	45,968.23	1,838.73		12,883.08
0	VACANTE PARA CUBRIR GASTO CORRIENTE 2014	ASISTENTE DE DIRECCIÓN	11	0.00	0.00	0.00	0.00	0.00	0.00	0.00	0.00	0.00	0.00	0.00	0.00	0.00	0.00	0.00	0.00		0.00
1	SANDRA BARCENAS GUZMAN	ASISTENTE DE DIRECCIÓN	11	12,233.00	1,068.00	679.00	0.00	366.99	1,467.96	244.66	697.27	16,756.88	670.28	6,116.50	2,038.83	20,388.33	3,882.66	32,426.33	1,297.05		9,340.36
2	VACANTE PARA CUBRIR GASTO CORRIENTE 2014	ASISTENTE DE DIRECCIÓN	11	0.00	0.00	0.00	0.00	0.00	0.00	0.00	0.00	0.00	0.00	0.00	0.00	0.00	0.00	0.00	0.00		0.00
3	VACANTE PARA CUBRIR GASTO CORRIENTE 2014	ASISTENTE DE DIRECCIÓN	11	0.00	0.00	0.00	0.00	0.00	0.00	0.00	0.00	0.00	0.00	0.00	0.00	0.00	0.00	0.00	0.00		0.00
4	BOJORQUEZ AVILA CAHITA GUADALUPE	ASISTENTE DE DIRECCIÓN	11	12,233.00	1,068.00	679.00	134.58	366.99	1,467.96	244.66	691.79	16,885.98	675.44	6,116.50	2,038.83	20,388.33	3,882.66	32,426.33	1,297.05		9,402.32
5	SOLIS TOVAR MONICA KARINA	INTENDENCIA	1	7,107.00	647.00	417.00	134.58	213.21	862.84	142.14	535.18	10,048.95	401.96	3,553.50	1,184.50	11,845.00	1,647.03	18,230.03	729.20		5,552.70
TOTALES MENUS				287,689.00	16,961.00	11,248.00	874.77	8,630.67	34,622.68	5,550.00	11,925.74	377,401.86	15,096.07	114,465.00	47,948.17	479,481.67	121,983.57	763,878.40	30,555.14		211,708.03
Totales anuales				3,452,268.00	203,532.00	134,976.00	10,497.24	103,568.04	414,272.16	66,600.00	143,109.88	4,528,822.32	181,152.89	114,465.00	47,948.17	479,481.67	121,983.57	763,878.40	30,555.14		5,504,408.75

TRES VACANTES/SIN QUINQUENIO /CON 4% IMPACTO
Vacantes para generar ahorro y cubrir gasto corriente en tanto se gestionan recursos.

[Handwritten signatures and initials in blue ink across the bottom of the page, including a large signature on the left and several initials on the right.]