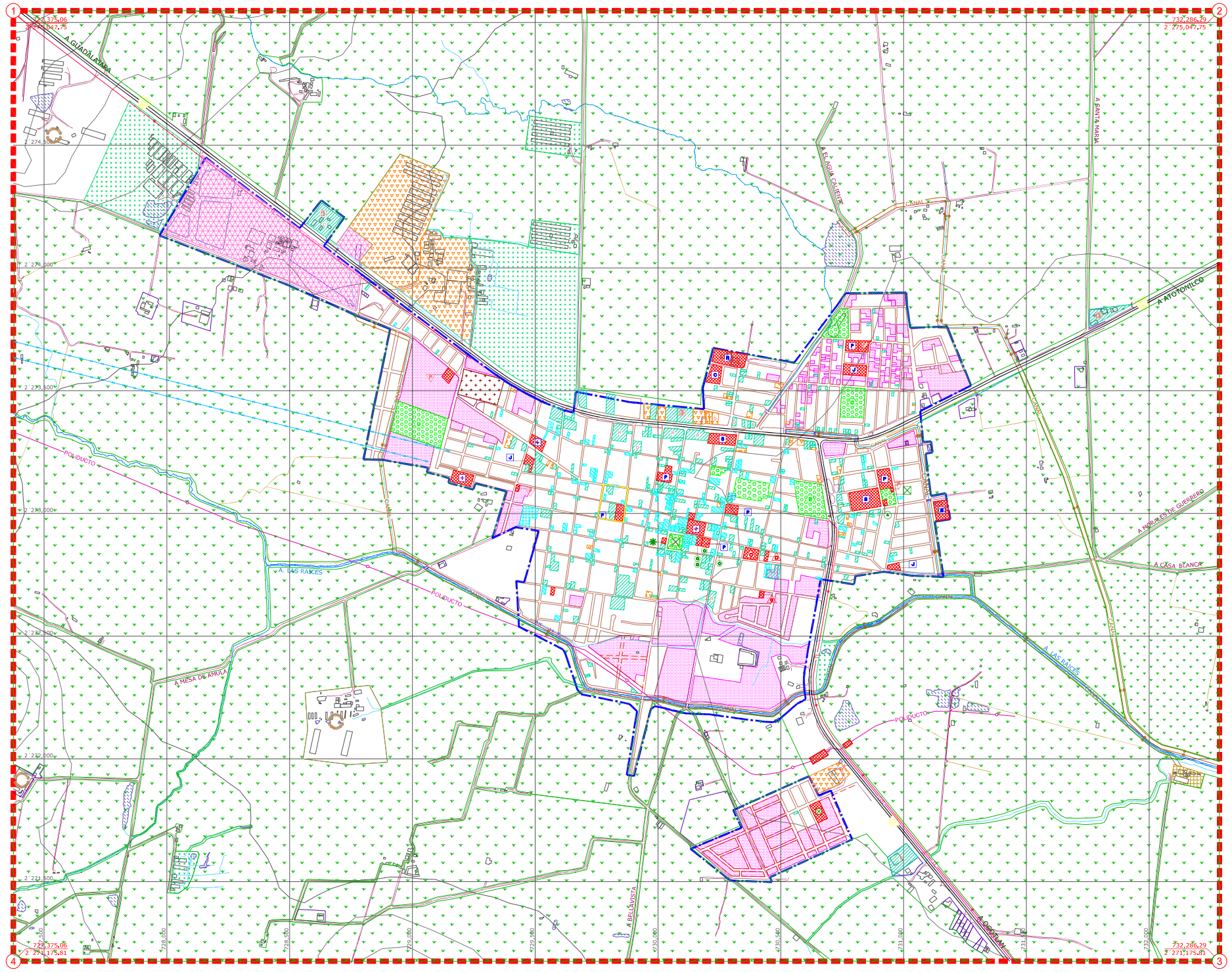

PLAN DE DESARROLLO URBANO DE CENTRO DE POBLACION

TOTOTLAN, JAL.

MPIO DE TOTOTLAN

SIMBOLOGIA:

LIMITE DEL AREA DE APLICACION

LIMITE DEL AREA URBANA ACTUAL

UTILIZACION DEL SUELO

- FORESTAL
- PISCICOLA
- MINERO METALURGICO
- ACTIVIDADES EXTRACTIVAS
- AGROPECUARIO
- ESTABLOS Y ZAHURDAS
- GRANJAS Y HUERTOS
- ALOJAMIENTO TEMPORAL O TURISTICO
- HABITACIONAL
- COM. Y SERV., Barrial
- Distrital
- Central
- Regional
- INDUS. Barrial
- Distrital
- Central
- Regional
- ABASTOS ALMACENES Y TALLERES
- MANUFACTURAS MENORES
- INDUSTRIA BAJO IMPACTO
- INDUSTRIA ALTO IMPACTO
- BALDIOS
- ESPACIOS VERDES Y ABIERTOS
- INSTITUCIONAL
- CEMENTERIO
- PLANTA DE TRATAMIENTO A.N.

EQUIPAMIENTO URBANO

- Jardín de niños
- Primaria
- Secundaria
- Preparatoria
- Educacion superior
- Educacion especial
- Biblioteca
- Museo
- C. Social, Auditorio
- Casa de la cultura
- Iglesia
- Presidencia Mpal.
- Jardines y plazas
- Policía
- Bomberos
- Correos, Telegrafos
- Oficinas publicas
- Unidad Medica
- Clínica
- Hospital
- Urgencias
- Guardería
- Asistencia fam.
- Centro Integral Juventil
- Asilo
- Funerario
- Cancha deportiva
- Centro deportivo
- Unidad deportiva
- Estadio
- Plaza de Toros
- Lienzo Charro
- Mercado
- Tianguis
- Central de abastos
- Rastro
- Estacion de taxis
- Estacion de autobus urbano
- Estacion de autobus foraneo
- Terminal de carga
- Estacion de ferrocarril
- Aeropuerto
- Aeropuerto
- Instalaciones portuarias
- Gasolinera o gasera
- Desechos solidos
- Instalaciones militares
- Reclusorios
- Pozo o tanque elevado

PLANO:

USO ACTUAL DEL SUELO

HOJA:

D-4

0 50 100 200 300

ESCALA 1 : 15,000

04/MARZO/2009

ELABORO: LAMDO

REVISO: GLCH

VoBo: GLCH

H. AYUNTAMIENTO DE TOTOTLAN

GOBIERNO DEL ESTADO DE JALISCO. SEDEUR