

INSTITUTO JALISCIENSE DEL ADULTO MAYOR

CUENTA PÚBLICA

2017

INDICE GENERAL

A) INFORMACION CONTABLE

- 1.- ESTADO DE SITUACION FINANCIERA
- 2.- ESTADO DE ACTIVIDADES
- 3.- ESTADO DE VARIACION EN LA HACIENDA PÚBLICA
- 4.- ESTADOS DE FLUJO DE EFECTIVO
- 5.-ESTADOS DE CAMBIOS EN LA SITUACION FINANCIERA
- 6.-ESTADO ANALITICO DEL ACTIVO
- 7.-ESTADO ANALITICO DE LA DEUDA Y OTROS PASIVOS
- 8.-NOTAS A LOS ESTADOS FINANCIEROS

B) INFORMACION PRESUPUESTARIA

- 9.-ESTADO ANALITICO DE INGRESOS
- 10.-ESTADO ANALITICO DEL EJERCICIO DEL PRESUPUESTO DE EGRESOS CLASIFICACION POR OBJETO DEL GASTO.
- 11.-ESTADO ANALITICO DEL EJERCICIO DEL PRESUPUESTO DE EGRESOS POR CLASIFICACION ECONOMICA POR TIPO DE GASTO.
- 12.-ESTADO ANALITICO DEL EJERCICIO DEL PRESUPUESTO DE EGRESOS POR CLASIFICACION ADMINISTRATIVA.
- 13.- ESTADO ANALITICO DEL EJERCICIO DE PRESUPUESTO DE EGRESOS POR CLASIFICACION FUNCIONAL FINALIDAD Y FUNCION
- 14.- ENDEUDAMIENTO NETO
- 15.-INTERESES DE LA DEUDA
- 16.- INDICADORES DE POSTURA FISCAL

C) INFORMACION PROGRAMATICA

- 17.- GASTO POR CATEGORIA PROGRAMATICA
- 18.-PROGRAMAS Y PROYECTOS DE INVERSION
- 19.-INDICADORES DE RESULTADOS

D) INFORMACION PATRIMONIAL

- 20.- RELACION DE BIENES MUEBLES QUE COMPONEN EL PATRIMONIO
- 21.-RELACION DE BIENES INMUEBLES QUE COMPONEN EL PATRIMONIO
- 22.-RELACION DE CUENTAS BANCARIAS PRODUCTIVAS ESPECIFICAS

Elaborados con base a la Ley General de Contabilidad Gubernamental y a las Normas y Metodología para la Emisión de Información Financiera y Estructura de los Estados Financieros Básicos del Ente Público y Características en sus notas del Manual de Contabilidad Gubernamental y demás documentos emitidos por el CONAC.

Cuenta Pública 2017
Estado de Situación Financiera
Al 31 de diciembre de 2017 y 2016
(Pesos)

INSTITUTO JALISCIENSE DEL ADULTO MAYOR

CONCEPTO		2017	2016
Ente Público:			
ACTIVO	PASIVO		
Activo Circulante	Activo Circulante		
Efectivo y Equivalentes	Cuentas por Pagar a Corto Plazo	3,042,119	5,023,190
Derechos a Recibir Efectivo o Equivalentes	Documentos por Pagar a Corto Plazo	6,396	13,470
Derechos a Recibir Bienes o Servicios	Porción a Corto Plazo de la Deuda Pública a Largo Plazo	0	0
Inventarios	Títulos y Valores a Corto Plazo	0	0
Almacenes	Pasivos Diferidos a Corto Plazo	0	0
Estimación por Pérdida o Deterioro de Activos Circulantes	Fondos y Bienes de Terceros en Garantía y/o Administración a Corto Plazo	0	0
Otros Activos Circulantes	Provisiones a Corto Plazo	0	0
Total de Activos Circulantes	Total de Pasivos Circulantes	3,048,515	5,066,659
Activo No Circulante	Activo No Circulante		
Inversiones Financieras a Largo Plazo	Cuentas por Pagar a Largo Plazo	0	0
Derechos a Recibir Efectivo o Equivalentes a Largo Plazo	Documentos por Pagar a Largo Plazo	0	0
Bienes Inmuebles, Infraestructura y Construcciones en Proceso	Deuda Pública a Largo Plazo	0	0
Bienes Muebles	Pasivos Diferidos a Largo Plazo	2,012,712	1,802,619
Activos Intangibles	Fondos y Bienes de Terceros en Garantía y/o en Administración a Largo Plazo	71,399	71,399
Depreciación, Deterioro y Amortización Acumulada de Bienes	Provisiones a Largo Plazo	-636,957	-677,583
Estimación por Pérdida o Deterioro de Activos no Circulantes	Total de Pasivos No Circulantes	0	0
Otros Activos no Circulantes	Total del Pasivo	0	0
Total de Activos No Circulantes		1,447,154	1,276,435
Total del Activo		4,495,670	6,343,094
	HACIENDA PÚBLICA/ PATRIMONIO		
	Hacienda Pública/Patrimonio Contribuido		
	Aportaciones	0	0
	Donaciones de Capital	0	0
	Actualización de la Hacienda Pública / Patrimonio	0	0
	Hacienda Pública/Patrimonio Generado		
	Resultados del Ejercicio (Ahorro / Desahorro)	4,303,155	6,055,234
	Resultados de Ejercicios Anteriores	-736,092	1,998,240
	Reservados	4,677,962	4,230,536
	Reservas	0	0
	Rectificaciones de Resultados de Ejercicios Anteriores	351,296	-173,541
	Exceso o Insuficiencia en la Actualización de la Hacienda Pública/Patrimonio		
	Resultado por Posición Monetaria	0	0
	Resultado por Tenencia de Activos no Monetarios	0	0
	Total Hacienda Pública/ Patrimonio	4,303,155	6,055,234
	Total del Pasivo y Hacienda Pública / Patrimonio	4,495,670	6,343,094

Cuenta Pública 2017
Estado de Variación en la Hacienda Pública
Del 1 de enero al 31 de diciembre de 2017 y 2016
(pesos)

INSTITUTO JALISCIENSE DEL ADULTO MAYOR

Ente Público:

Concepto	Hacienda Pública/ Patrimonio Contributivo	Hacienda Pública/ Patrimonio Generado de Ejercicios Anteriores	Hacienda Pública/ Patrimonio Generado de Ejercicios	Alícuotas por Cambios de Valor	TOTAL
Rectificaciones de Resultados de Ejercicios Anteriores	0	-173.541	534.827	0	361.286
Patrimonio Neto Inicial Ajustado del Ejercicio	0	0	0	0	0
Aportaciones	0	0	0	0	0
Donaciones de Capital	0	0	0	0	0
Actualización de la Hacienda Pública/Patrimonio	0	0	0	0	0
Variaciones de la Hacienda Pública/Patrimonio Neto del Ejercicio	0	4.230.536	1.998.240	0	6.228.776
Resultados del Ejercicio (Ahorro/Desahorro)	0	0	1.998.240	0	1.998.240
Resultados de Ejercicios Anteriores	0	4.230.536	0	0	4.230.536
Revalúos	0	0	0	0	0
Reservas	0	0	0	0	0
Hacienda Pública/Patrimonio Neto Final del Ejercicio 2016	0	4.056.995	1.998.240	0	6.055.234
Cambios en la Hacienda Pública/Patrimonio Neto del Ejercicio 2017	0	0	0	0	0
Aportaciones	0	0	0	0	0
Donaciones de Capital	0	0	0	0	0
Actualización de la Hacienda Pública/Patrimonio	0	0	0	0	0
Variaciones de la Hacienda Pública/Patrimonio Neto del Ejercicio 2017	0	447.425	-2.734.332	0	-2.286.906
Resultados del Ejercicio (Ahorro/Desahorro)	0	0	-2.734.332	0	-2.734.332
Resultados de Ejercicios Anteriores	0	447.425	0	0	447.425
Revalúos	0	0	0	0	0
Reservas	0	0	0	0	0
Saldo Neto en la Hacienda Pública / Patrimonio 2017	0	4.504.420	-201.265	0	4.303.155

Cuenta Pública 2017
 Estado de Cambios en la Situación Financiera
 Del 1 de enero al 31 de diciembre de 2017 y 2016
 (Pesos)
INSTITUTO JALISCIENSE DEL ADULTO MAYOR

Ente Público:

ACTIVO	2.018.144	170.719	PASIVO	0	95.346
Activo Circulante	2.018.144	0	Pasivo Circulante	0	95.346
Efectivo y Equivalentes	1,981,070	0	Cuentas por Pagar a Corto Plazo	0	95,346
Derechos a Recibir Efectivo o Equivalentes	7,073	0	Documentos por Pagar a Corto Plazo	0	0
Derechos a Recibir Bienes o Servicios	30,000	0	Porción a Corto Plazo de la Deuda Pública a Largo Plazo	0	0
Inventarios	0	0	Títulos y Valores a Corto Plazo	0	0
Almacenes	0	0	Pasivos Diferidos a Corto Plazo	0	0
Estimación por Pérdida o Deterioro de Activos Circulantes	0	0	Fondos y Bienes de Terceros en Garantía y/o Administración a Corto Plazo	0	0
Otros Activos Circulantes	0	0	Provisiones a Corto Plazo	0	0
			Otros Pasivos a Corto Plazo	0	0
Activo No Circulante	0	170.719	Pasivo No Circulante	0	0
Inversiones Financieras a Largo Plazo	0	0	Cuentas por Pagar a Largo Plazo	0	0
Derechos a Recibir Efectivo o Equivalentes a Largo Plazo	0	0	Documentos por Pagar a Largo Plazo	0	0
Bienes Inmuebles, Infraestructura y Construcciones en Proceso	0	0	Deuda Pública a Largo Plazo	0	0
Bienes Muebles	0	130,093	Pasivos Diferidos a Largo Plazo	0	0
Activos Intangibles	0	0	Fondos y Bienes de Terceros en Garantía y/o en Administración a Largo Plazo	0	0
Depreciación, Deterioro y Amortización Acumulada de Bienes	0	40,626	Provisiones a Largo Plazo	0	0
Activos Diferidos	0	0			
Estimación por Pérdida o Deterioro de Activos no Circulantes	0	0	HACIENDA PÚBLICA/ PATRIMONIO	982.253	2.734.332
Otros Activos no Circulantes	0	0	Hacienda Pública/Patrimonio Contribuido	0	0
			Aportaciones	0	0
			Donaciones de Capital	0	0
			Actualización de la Hacienda Pública / Patrimonio	0	0
			Hacienda Pública/Patrimonio Generado	982.253	2.734.332
			Resultados del Ejercicio (Ahorro / Desahorro)	0	2.734.332
			Resultados de Ejercicios Anteriores	447.425	0
			Revelios	0	0
			Reservas	0	0
			Rectificaciones de Resultados de Ejercicios Anteriores	534.827	0
			Exceso o Insuficiencia en la Actualización de la Hacienda Pública/Patrim	0	0
			Resultado por Posición Monetaria	0	0
			Resultado por Tenencia de Activos no Monetarios	0	0

Cuenta Pública 2017
 Estado de Flujos de Efectivo
 Del 1 de enero al 31 de diciembre de 2017 y 2016
 (Pesos)

INSTITUTO JALISCIENSE DEL ADULTO MAYOR

Ente Público:

Flujos de Efectivo de las Actividades de Operación		Flujos de Efectivo de las Actividades de Inversión		Flujos Netos de Efectivo por Actividades de Operación		Flujos Netos de Efectivo por Actividades de Inversión	
Origen	8,778,672	8,493,561	0	0	0	0	0
Impuestos	0	0	0	0	0	0	0
Cuentas y Aportaciones de Seguridad Social	0	0	0	0	0	0	0
Contribuciones de mejoras	0	0	0	0	0	0	0
Derechos	0	0	0	0	0	0	0
Productos de Tipo Corriente	0	0	0	0	0	0	0
Aprovechamientos de Tipo Corriente	0	0	0	0	0	0	0
Ingresos por Venta de Bienes y Servicios	0	0	0	0	0	0	0
Ingresos no Compraventas en las Fracciones de la Ley de Ingresos Cauzados en Ejercicios	0	0	0	0	0	0	0
Fiscalías Autónomas Pendientes de Liquidación o Pago	0	0	0	0	0	0	0
Participaciones y Aportaciones	0	0	0	0	0	0	0
Transferencias, Asignaciones y Subsidios y Otras Ayudas	8,618,670	8,493,561	0	0	0	0	0
Otros Orígenes de Operación	159,602	0	0	0	0	0	-66,352
Aplicación	9,301,861	7,214,284	0	0	539,254	0	0
Servicios Personales	3,654,371	2,863,609	0	0	0	0	0
Materiales y Suministros	585,881	211,999	0	0	0	0	0
Servicios Generales	2,452,782	2,259,628	0	0	0	0	0
Transferencias Internas y Asignaciones al Sector Público	0	0	0	0	0	0	0
Transferencias al resto del Sector Público	310,000	129,400	0	0	0	0	0
Subsidios y Subvenciones	0	0	0	0	0	0	0
Ayudas Sociales	2,288,027	742,227	0	0	0	0	0
Pensiones y Jubilaciones	0	0	0	0	0	0	0
Transferencias a Fiduciarias, Mandatos y Contratos Análogos	0	0	0	0	0	0	0
Transferencias a la Seguridad Social	0	0	0	0	0	0	0
Donativos	0	0	0	0	0	0	0
Transferencias al Exterior	0	0	0	0	0	0	0
Participaciones	0	0	0	0	0	0	0
Aportaciones	0	0	0	0	0	0	0
Convenios	0	0	0	0	0	0	0
Otros Aplicaciones de Operación	0	1,007,422	0	0	0	0	0
Flujos Netos de Efectivo por Actividades de Operación	-523,420	1,279,277	0	0	-1,062,683	1,212,025	0
Incremento/Disminución Neta en el Efectivo y Equivalentes al Efectivo	0	0	0	0	4,104,802	3,042,119	3,810,284
Efectivo y Equivalentes al Efectivo al Inicio del Ejercicio	0	0	0	0	0	0	0
Efectivo y Equivalentes al Efectivo al Final del Ejercicio	0	0	0	0	4,104,802	3,042,119	3,810,284

Cuenta Pública 2017
Estado Analítico del Activo
Del 1 de enero al 31 de diciembre de 2017
(Pesos)

Ente Público: INSTITUTO JALISCIENSE DEL ADULTO MAYOR

Concepto	Saldo Inicial 1	Cargas del Periodo 2	Abonos del Periodo 3	Saldo Final 4 = (1+2+3)	Valor del Periodo 5 = (4-1)
ACTIVO					
Activo Circulante	4,106,016	19,250,500	20,308,000	3,048,515	-1,057,501
Efectivo y Equivalentes	4,104,802	10,323,154	11,385,837	3,042,119	-1,062,683
Derechos a Recibir Efectivo o Equivalentes	1,214	8,914,585	8,909,403	6,396	5,182
Derechos a Recibir Bienes o Servicios	0	12,760	12,760	0	0
Inventarios	0	0	0	0	0
Almacenes	0	0	0	0	0
Estimación por Pérdida o Deterioro de Activos Circulantes	0	0	0	0	0
Otros Activos Circulantes	0	0	0	0	0
Activo No Circulante	1,242,048	1,064,267	859,161	1,447,154	205,106
Inversiones Financieras a Largo Plazo	0	0	0	0	0
Derechos a Recibir Efectivo o Equivalentes a Largo Plazo	0	450,000	450,000	0	0
Bienes Inmuebles, Infraestructura y Construcciones en Proceso	0	0	0	0	0
Bienes Muebles	1,882,619	539,254	409,161	2,012,712	130,093
Activos Intangibles	71,399	0	0	71,399	0
Depreciación, Deterioro y Amortización Acumulada de Bienes	-711,970	75,013	0	-636,957	75,013
Activos Diferidos	0	0	0	0	0
Estimación por Pérdida o Deterioro de Activos no Circulantes	0	0	0	0	0
Otros Activos no Circulantes	0	0	0	0	0
TOTAL DEL ACTIVO	5,348,064	20,314,766	21,167,161	4,495,670	-852,395

Cuenta Pública 2017
 Estado Analítico de la Deuda y Otros Pasivos
 Del 1 de enero al 31 de diciembre de 2017
 (Pesos)
 Poder Ejecutivo

Ente Público:

Denominación de las Deudas	Unidad de Contratación	Institución o País Afiliado	Saldo Inicial del Periodo	Saldo Final del Periodo
DEUDA PÚBLICA				
Deuda Interna	Corto Plazo		0	0
Instituciones de Crédito			0	0
Títulos y Valores			0	0
Arrendamientos Financieros			0	0
Deuda Externa			0	0
Organismos Financieros Internacionales			0	0
Deuda Bilateral			0	0
Títulos y Valores			0	0
Arrendamientos Financieros			0	0
Subtotal a Corto Plazo			0	0
Deuda Interna	Largo Plazo		0	0
Instituciones de Crédito			0	0
Títulos y Valores			0	0
Arrendamientos Financieros			0	0
Deuda Externa			0	0
Organismos Financieros Internacionales			0	0
Deuda Bilateral			0	0
Títulos y Valores			0	0
Arrendamientos Financieros			0	0
Subtotal a Largo Plazo			0	0
Otros Pasivos			843.644	192.514
Total de Deuda y Otros Pasivos		México	843.644	192.514
		Pesos		



INSTITUTO JALISCIENSE DEL ADULTO MAYOR

NOTAS A LOS ESTADOS FINANCIEROS DEL MES DE DICIEMBRE 2017

- i) NOTAS DE DESGLOSE QUE INCLUYEN:
 - a) NOTAS AL ESTADO DE SITUACIÓN FINANCIERA.
 - b) NOTAS AL ESTADO DE ACTIVIDADES.
 - c) NOTAS AL ESTADO DE VARIACIÓN EN LA HACIENDA PÚBLICA.
 - d) NOTAS AL ESTADO DE FLUJO DE EFECTIVO
 - e) CONCILIACIÓN ENTRE LOS INGRESOS PRESUPUESTARIOS Y CONTABLES, ASI COMO ENTRE LOS EGRESOS PRESUPUESTARIOS Y LOS GASTOS CONTABLES.

- ii) NOTAS DE MEMORIA (CUENTAS DE ORDEN).

- iii) NOTAS DE GESTIÓN ADMINISTRATIVA.

NOTAS DE DESGLOSE

a) NOTAS AL ESTADO DE SITUACION FINANCIERA.

La contabilidad se lleva a cabo en base a acumulados, pues los registros contables de sus transacciones se elaboran conforme a la fecha de su realización independientemente de la de su pago, es decir, devengadas, esto de acuerdo a la Ley General de Contabilidad Gubernamental.

El Estado de Situación Financiera adjunto del INSTITUTO JALISCIENSE DEL ADULTO MAYOR se prepara para cumplir con las disposiciones legales a que está sujeto como entidad jurídica independiente. Su finalidad es mostrar información relativa a los recursos y obligaciones del Instituto al 31 de Diciembre de 2017. Los activos están ordenados de acuerdo con su disponibilidad en circulantes y no circulantes revelando sus restricciones y, los pasivos, por su exigibilidad igualmente en circulantes y no circulantes, de esta manera se revelan las restricciones a las que el Instituto está sujeto, así como sus riesgos financieros.

ACTIVO CIRCULANTE.

Efectivo o Equivalentes.

a. Bancos/Tesorería y sus respectivas conciliaciones.

El saldo representa el importe de efectivo disponible propiedad del Instituto Jalisciense del Adulto Mayor en sus cuentas bancarias.

Institución Bancaria	Número de la cuenta	Saldo
Scotiabank Inverlat, S.A.	01002665883	\$ 3,042,040.46
Bansí, S.A. Institución de Banca Múltiple	00097364249	78.90
	Total	\$3'042,119.36

El Instituto Jalisciense del Adulto Mayor recibe intereses de la cuenta bancaria que tiene con Scotiabank Inverlat, S.A. a una Tasa del 2.090% anual.

La cuenta de Bansí, solo se utiliza para realizar el pago de las cuotas patronales al Instituto de Pensiones del Estado (IPEJAL).

Derechos a Recibir Efectivo o Equivalentes.

b. Deudores Diversos por cobrar a Corto Plazo.

\$ 6,396.05

El saldo representa el monto de los derechos de cobro a favor del ente público por responsabilidades y gastos por comprobar, entre otros.

Nombre del Deudor	Importe	Concepto
López Ramirez Carlos.	\$ 755.41	Viáticos por Comprobar
Flores Vizcarra Patsy Anali	4,671.80	Pago a cuenta de nómina del mes de septiembre 2017
Preciado Camberos Ricardo	20.00	Diferencia por Comprobar
Terán Montiel Sergio Iván	948.84	Viáticos por Comprobar
Total	\$ 6,396.05	

ACTIVO NO CIRCULANTE.

Bienes Muebles.

Los bienes muebles se encuentran registrados a valor histórico original.

c. Mobiliario y Equipo de Administración.

\$ 662,071.37

Subcuenta	Valor en Libros
Muebles de Oficina y Estantería	\$ 189,873.10
Muebles excepto de Oficina y Estantería	65,110.39
Equipo de Cómputo y Tecnología	373,274.19
Otros Mobiliarios y Equipos de Administración.	33,813.69
Importe Total	\$ 662,071.37

d. Mobiliario y Equipo Educativo y Recreativo.

\$ 44,877.99

Subcuenta	Valor en Libros
Equipos y Aparatos Audiovisuales	\$ 35,846.99
Cámara Fotográficas y de Video	2,999.00
Otro Mobiliario y Equipo Educativo y Recreativo	6,032.00
Importe Total	\$ 44,877.99

e. Equipo e Instrumental Médico y de Laboratorio.

\$ 165,729.74

Subcuenta	Valor en Libros
Equipo Médico y de Laboratorio	\$ 160,320.00
Instrumental Médico y de Laboratorio	5,409.74
Importe Total	\$ 165,729.74

f. Vehículos y Equipo de Transporte.

\$ 1'037,585.00

Subcuenta	Valor en Libros
Vehículos y Equipo Terrestre	\$ 1,037,585.00
Importe Total	\$1,037,585.00

Se presenta baja de camioneta colorado doble cabina por causa de robo con un costo original de \$409,161.00.

Se adquirió una camioneta Marca Chevrolet con un costo de \$368,121.00 y accesorios por \$13,800.00

i. Maquinaria, Otros Equipos y Herramientas

\$102,448.09

Subcuenta	Valor en Libros
Sistema de Aire Acondicionado, Calefacción y de Refrigeración Industrial y Comercial	\$ 40,460.80
Equipos de Comunicación y Telecomunicación	56,182.29
Herramientas y Máquinas Herramientas	5,805.00
Importe Total	\$102,448.09

Activos Intangibles.

j. Licencias.

\$ 71,399.20

Los Activos Intangibles se encuentran valuados al Costo Histórico Original.

Representa el monto de permisos informáticos e intelectuales así como permisos relacionados con negocios.

Depreciación, Deterioro y Amortización Acumulada de Bienes e Intangibles

El saldo que reflejan las cuentas de depreciaciones y amortizaciones corresponde al ejercicio 2016 ya que durante el ejercicio 2017 no se han realizado las depreciaciones correspondientes. Las depreciaciones que se calcularon en el ejercicio 2016 en base a la "Guía de Vida Útil Estimada y Porcentajes de Depreciación" documento emitido por el CONAC.

k. Depreciación y Amortización Acumulada \$ 636,956.99

Depreciación y Amortización Acumulada	Importe
Depreciación Acumulada de Mobiliario y Equipo de Administración.	\$ 366,438.72
Depreciación Acumulada de Mobiliario y Equipo Educativo y Recreativo	20,512.34
Depreciación Acumulada de Instrumental Médico y de Laboratorio.	4,251.17
Depreciación Acumulada de Vehículos y Equipo de Transporte.	165,837.30
Depreciación Acumulada de Maquinaria, Otros Equipos y Herramientas.	26,368.06
Amortización Acumulada de Licencias Informáticas	53,549.40
Importe Total	\$ 636,956.99

Del ejercicio 2017 no se ha realizado el registro y cálculo de las Depreciaciones y Amortizaciones.

Se presenta baja de camioneta colorado doble cabina por causa de robo, disminuyendo la depreciación acumulada de Equipo de Transporte por un importe de \$75,012.85.

PASIVO CIRCULANTE.

Cuentas por Pagar a Corto Plazo

I. Servicios Personales por Pagar a Corto Plazo \$30,940.21

Concepto	Importe	Concepto
Cuotas al IMSS por enfermedad y maternidad	\$ 8,082.80	Corresponde a adeudo del mes de Abril de 2017
Cuotas para la Vivienda	3,047.67	Adeudo correspondiente al mes de Diciembre de 2017
Cuotas a Pensiones	17,777.96	Adeudo correspondiente al mes de Diciembre de 2017
Cuotas para el Sistema de Ahorro para el Retiro	2,031.78	Adeudo correspondiente al mes de Diciembre de 2017
Total de Seguridad Social por Pagar a Corto Plazo.	\$30,940.21	

m. Proveedores por Pagar a Corto Plazo. \$ 36,787.69

Representa los adeudos con proveedores derivados de operaciones del Fideicomiso, con vencimiento menor o igual a doce meses.

Nombre del proveedor	Saldo	Concepto
Servicio de Energía Eléctrica	366.02	Recibo de Luz mes de Diciembre
Axtel, S.A.B. DE C.V.	8,934.31	Pago de Teléfono del mes de Noviembre y Diciembre
Copiadoras Japonesas, S.A. de C.V.	21,687.36	Servicio de Escaneado de hojas mes de Diciembre del 2017.
Copar Seguridad Privada, S.A. de C.V.	5,800.00	Pago del Servicio de Seguridad mes de Diciembre del 2017.
Total de Proveedores por Pagar a Corto Plazo.	\$36,787.69	

n. Retenciones y Contribuciones por pagar a Corto Plazo

\$124,786.46

Representa el monto de las retenciones efectuadas a contratistas y a proveedores de bienes y servicios, las retenciones sobre las remuneraciones realizadas al personal, así como las contribuciones por pagar, entre otras, cuya liquidación se prevé realizar en un plazo menor o igual a doce meses.

HACIENDA PÚBLICA / PATRIMONIO

o. Ahorro del Ejercicio

\$-736,092.08

Representa el monto del resultado del resultado de la gestión del ejercicio, respecto de los ingresos y gastos corrientes.

p. Resultado de Ejercicios anteriores

\$4,677,961.53

Representa el monto correspondiente de resultados de la gestión acumulados provenientes de ejercicios anteriores.

q. Rectificaciones de Resultado de Ejercicios anteriores

\$361,286.00

Representa el importe correspondiente a la corrección de las omisiones, inexactitudes e imprecisiones de registros en los estados financieros de los entes públicos, o bien por los registros contables extemporáneos, por correcciones por errores aritméticos, por errores en la aplicación de políticas contables, así como la inadvertencia o mala interpretación de hechos.

2) NOTAS AL ESTADO DE ACTIVIDADES

INGRESOS.

Participaciones, Aportaciones, Transferencias, Asignaciones, Subsidios y Otras Ayudas.

Transferencias, Asignaciones, Subsidios y Otras Ayudas

Comprende el importe de los ingresos destinados en forma directa o indirecta al Instituto.

- **Subsidios y Subvenciones:**

Subsidio Estatal otorgado al Instituto Jalisciense del Adulto Mayor por la Secretaria de Planeación, Administración y Finanzas correspondiente a las ministraciones de Enero a Diciembre del 2017 por la cantidad de \$8'618,669.99 de acuerdo al presupuesto autorizado para el 2017.

Otros Ingresos y Beneficios.

Comprende el importe de los otros ingresos y beneficios que se derivan de transacciones y eventos inusuales, que no son propios del objeto del Instituto de Enero a Diciembre del 2017 por la cantidad de \$235,202.65, corresponde el 99% a recuperación de seguros, en el mes de Agosto, de robo de camioneta colorado doble cabina.

Ingresos financieros.

Corresponde a los intereses generados por la cuenta bancaria de Scotiabank Inverlat, de Enero a Diciembre de 2017 se han generado un importe de \$113,872.53.

GASTOS Y OTRAS PÉRDIDAS.

Representa el importe de los gastos y otras pérdidas del Instituto, incurridos por gastos de funcionamiento, intereses, transferencias, participaciones y aportaciones otorgadas, otras pérdidas de la gestión y extraordinarias, entre otras.

Gastos de Funcionamiento.

Los Gastos de Funcionamiento erogados por el Instituto en el periodo del 01 de Enero al 31 de Diciembre del 2017 se desagregan como sigue:

Servicios Personales por \$ 3'685,310.73 y se integra por las cuentas de Remuneraciones al personal de carácter permanente \$2'269,796.12 corresponde a las asignaciones destinadas a cubrir los sueldos del personal con carácter permanente al servicio del Instituto Jalisciense del Adulto Mayor, Remuneraciones adicionales y especiales por \$457,261.23, Seguridad Social \$636,301.96 y Pago de Estímulos a Servidores Públicos por \$321,951.42.

Materiales y Suministros por \$585,981.39 corresponde principalmente a Materiales de Administración \$75,647.45, Alimentos y Utensilios \$120,026.88, Materiales y Artículos de Construcción \$83,068.08, Productos Químicos, Farmacéuticos y de Laboratorio \$ 41,752.04, Combustibles, Lubricantes y Aditivos \$ 84,262.06, Vestuario, Blancos, Prendas de Protección \$ 135,852.18 y Herramientas, Refacciones y Accesorios Menores \$ 45,372.70.

Servicios Generales por \$2'489,569.37 se integra por los siguientes conceptos Servicios básicos (Agua potable, Energía Eléctrica) \$93,468.68, Servicios de Arrendamiento (Renta de la oficina y Mobiliario) \$446,822.96, Servicios Profesionales, Científicos y técnicos \$783,073.75, Servicios Financieros Bancarios y Comerciales Comisiones \$67,291.15, Servicios de Instalación, Reparación y Mantenimiento \$751,390.77, Servicios de Comunicación Social y Publicidad \$9,134.76, Servicios de Traslado y Viáticos \$96,843.88, Servicios Oficiales \$214,605.42 y Otros Servicios Generales \$26,938.00.

Transferencias, Asignaciones, Subsidios y Otras Ayudas

Transferencias al Resto del Sector Público por \$310,000.00 se refiere al apoyo otorgado a algunos Adultos Mayores por un convenio entre el DIF Jalisco e IJAM con motivo de la Convocatoria "Reconocimiento del Gobierno del Estado de Jalisco a sus Adultos Mayores Distinguidos 2017".

Ayudas Sociales a Personas por \$2,298,827.41 se refiere principalmente a la compra de sillas, bastones y andaderas con la Factura No. 57911 de fecha 27 de febrero del 2017, desprendida del concurso C-IJAM No. 03/2016 el cual fue adjudicado al proveedor Carga Fácil, S.A. de C.V., cuyo contrato fue firmado con fecha 03 de febrero del 2017, para apoyo al programa de adulto mayor del Estado de Jalisco y apoyos a adultos mayores instructores. Se compraron sillas y bastones con la Factura No.65103 fecha 23 de Noviembre del 2017 con el proveedor Carga Fácil, S.A. de C.V., por un importe de \$580,459.36; Se compraron Auxiliares Auditivos por un importe de \$ 430,250.00 con facturas en fechas 10 de Noviembre y 29 de Noviembre del 2017.

Otros Gastos y Pérdidas Extraordinarias

Disminución de Bienes por pérdida, obsolescencia y deterioro por \$334,148.15, baja por de robo de camioneta colorado doble cabina.

3) NOTAS AL ESTADO DE VARIACIONES EN LA HACIENDA PÚBLICA.

El patrimonio del Instituto Jalisciense del Adulto Mayor se integra por:

- I. Los recursos que se le asignen en el Presupuesto de Egresos del Estado;
- II. Los derechos y bienes muebles e inmuebles que le sean asignados por el sector público, los que le sean transmitidos por el sector privado y las aportaciones que se adquieran por cualquier título legal;
- III. Los subsidios, donaciones y legados que reciba de los sectores público, social y privado, los cuales de ninguna manera podrán implicar condiciones contrarias a su objeto, conforme lo establece esta ley;
- IV. Las aportaciones y demás ingresos que transfieran a su favor los gobiernos federal, estatal y municipal; y
- V. Los fondos obtenidos para el financiamiento de los programas específicos.

HACIENDA PÚBLICA/PATRIMONIO GENERADO: Representa la acumulación de resultados de la gestión de ejercicios anteriores, incluyendo las aplicadas a reservas, resultados del ejercicio en operación y los eventos identificables y cuantificables que le afectan.

Resultado del Ejercicio/Ahorro 2017

Representa el monto del resultado del resultado de la gestión del ejercicio, respecto de los ingresos y gastos corrientes.

Subsidios y Subvenciones: los que les otorga el Estado de Jalisco por medio de la Secretaría de Planeación, Administración y Finanzas de acuerdo al Presupuesto de Egresos de la Federación, de Enero a Diciembre del 2017 ascienden a \$8'618,669.99.

Ingresos Financieros: Intereses Ganados en las Cuentas de Scotiabank Inverlat de Enero a Diciembre de 2017 por un importe de \$113,872.53.

Otros Ingresos y Beneficios Varios	\$ 235,202.65
Resultado del Ejercicio / Ahorro	\$ -736,092.08

Resultados de Ejercicios Anteriores

Representa el monto correspondiente de resultados de la gestión acumulados provenientes de ejercicios anteriores, por un importe de \$4'677,961.53.

Rectificaciones de Resultados de Ejercicios Anteriores

Representa el importe correspondiente a la corrección de las omisiones, inexactitudes e imprecisiones de registros en los estados financieros de los entes públicos, o bien por los registros contables extemporáneos, por correcciones por errores aritméticos, por errores en la aplicación de políticas contables, así como la inadvertencia o mala interpretación de hechos., por un importe de \$361,286.00.

4) NOTAS AL ESTADO DE FLUJOS DE EFECTIVO.

1. Análisis de los Saldos Inicial y Final de la Cuenta de Efectivo y Equivalentes es como sigue:

	Diciembre 2017	Diciembre 2016
Bancos/ Tesorería	\$ 3'042,119.36	\$ 5'023,189.50
Total De Efectivo y Equivalentes	\$ 3'042,119.36	\$ 5'023,189.50

2. Adquisiciones de Bienes Muebles e Inmuebles y monto de los pagos durante el período de dichas adquisiciones.

Bienes	Valor de Adquisición	Importe Pagado durante el período de 2017
Mobiliario y Equipo de Administración		
Muebles de Oficina y estantería	\$ 15,992.00	\$ 15,992.00
Muebles, excepto de oficina y estantería	\$ 16,197.08	\$ 16,197.08
Mobiliario y Equipo Educativo y Recreativo		
Equipos y aparatos audiovisuales	19,339.00	9,339.00
Equipo e Instrumental Médico y de Laboratorio.		
Equipo Médico y de Laboratorio	100,000.00	100,000.00
Vehículos y Equipo de Transporte		
Vehículos y Equipo Terrestre	381,921.00	381,921.00
Maquinaria, Otros Equipos y Herramientas		
Herramientas y Máquina-Herramienta	5,805.00	5,805.00
Total de Adquisiciones y Pagos de Bienes	\$ 539,254.08	\$ 539,254.08

3. Conciliación de los Flujos de Efectivo Netos de las Actividades de Operación y la cuenta de Ahorro/Desahorro antes de Rubros Extraordinarios

	Diciembre 2017	Diciembre 2016
Ahorro/Desahorro antes de Rubros Extraordinarios	\$ -401,943.93	\$ 2'340,470.77
Movimientos de partidas que no afectan el efectivo:		
Depreciación	0	325,868.91
Amortización	0	16,362.28
Incremento en las Provisiones	0	0
Incremento en Inversiones producido por Revaluación	0	0
Disminución de Bienes por Pérdida	334,148.15	0
Partidas Extraordinarios	0	0
Flujos de Efectivo Netos de las Actividades de Operación	\$ - 736,092.08	\$ 1'998,239.58

5) Conciliación entre los Ingresos Presupuestarios y Contables, así como entre los Egresos Presupuestarios y Contables

INSTITUTO JALISCIENSE DEL ADULTO MAYOR
Conciliación entre los Ingresos Presupuestarios y los Ingresos Contables.
 Correspondiente al 01 de Enero al 31 de Diciembre del 2017
 (Cifras en Pesos)

Clave	Descripción	Importe	Total
1	TOTAL DE INGRESOS (PRESUPUESTARIOS)		\$8'618,669.99
2	MAS INGRESOS CONTABLES NO PRESUPUESTALES		349,075.18
	<i>Incremento por Variación de Inventarios</i>	<i>0.00</i>	
	<i>Disminución del exceso de estimaciones por pérdida o deterioro</i>	<i>0.00</i>	
	<i>Disminución del exceso de provisiones</i>	<i>0.00</i>	
	<i>Otros Ingresos y beneficios varios.</i>	<i>235,200.54</i>	
	<i>Ingresos Financieros</i>	<i>113,872.53</i>	
3	MENOS INGRESOS PRESUPUESTARIOS NO CONTABLES		0.00
	<i>Productos de Capital</i>	<i>0.00</i>	
	<i>Aprovechamientos Capital</i>	<i>0.00</i>	
	<i>Ingresos derivados de Financiamientos</i>	<i>0.00</i>	
	<i>Otros Ingresos contables no presupuestales</i>	<i>0.00</i>	
4	TOTAL DE INGRESO CONTABLE (4 = 1 + 2 - 3)		\$8'967,745.17

INSTITUTO JALISCIENSE DEL ADULTO MAYOR
Conciliación entre los Egresos presupuestarios y los Gastos Contables.
 Correspondiente al 01 de Enero al 31 de Diciembre del 2017
 (Cifras en Pesos)

Clave	Descripción	Importe	Total
1	TOTAL DE EGRESOS (PRESUPUESTARIOS)		\$9'908,942.98
2	MENOS EGRESOS PRESUPUESTARIOS NO CONTABLES		\$539,254.08
	<i>Mobiliario y equipo de administración</i>	\$ 0.00	
	<i>Vehículos y equipo de transporte</i>	0.00	
	<i>Maquinaria, Otros Equipos y Herramientas</i>	539,254.08	
	<i>Otros Egresos Presupuestales No Contables.</i>	0.00	
3	MAS GASTOS CONTABLES NO PRESUPUESTALES		334,148.35
	<i>Estimaciones, depreciaciones, deterioros, obsolescencia y amortizaciones</i>	334,148.15	
	<i>Otros Gastos</i>	0.00	
	<i>Otros Gastos Presupuestales No Contables.</i>	0.20	
4	TOTAL DE GASTO CONTABLE (4 = 1 - 2 + 3)		\$9'703,837.25

NOTAS DE MEMORIA

Las cuentas de orden se utilizan para registrar movimientos de valores que no afecten o modifiquen el Estado de Situación Financiera del Instituto, sin embargo, su incorporación en libros es necesaria con fines de recordatorio contable, de control y en general sobre los aspectos administrativos, o bien para consignar sus derechos o responsabilidades contingentes que puedan o no presentarse en el futuro.

Cuentas de Orden Contables y Presupuestarias:

Contables:

Valores: Nada que Informar.

Emisión de obligaciones: Nada que Informar.

Avales y garantías: Nada que Informar.

Juicios: Nada que informar.

Contratos para Inversión Mediante Proyectos para Prestación de Servicios (PPS) y Similares: Nada que Informar.

Bienes concesionados o en comodato: Nada que Informar.

Presupuestarias:

Cuentas de ingresos:

• Ley de Ingreso Estimada	\$ 9,226,176.00
• Ley de Ingresos por Ejecutar	(\$ 607,506.01)
• Modificaciones a la Ley de Ingresos Estimada	\$ 0.00
• Ley de Ingresos Devengada	\$ 0.00
• Ley de Ingresos Recaudada	(\$ 8'618,669.99)

Cuentas de egresos:

• Presupuesto de Egresos aprobado	\$ 13'468,917.68
• Presupuesto de Egresos por Ejercer	(\$ 2'511,377.79)
• Presupuesto de Egresos Modificado	\$ 352,460.12
• Presupuesto de Egresos Comprometido	(\$ 1'401,057.03)
• Presupuesto de Egresos Devengado	\$ 0.00
• Presupuesto de Egresos Ejercido	(\$ 67,727.90)
• Presupuesto de Egresos Pagado	(\$ 9'841,215.08)

NOTAS DE GESTION ADMINISTRATIVA

1. Introducción.

La elaboración y presentación de los Estados Financieros, así como las Notas respectivas que se anexan tienen como objetivo fundamental la revelación del contexto y de los aspectos económicos-financieros que influyeron en los datos y cifras generadas por el Instituto Jalisciense del Adulto Mayor (IJAM), de acuerdo a sus facultades que le confiere las Leyes que le aplica, y el Decreto de Creación, suscrito el 15 de Septiembre de 2011 por el Ejecutivo Federal a través de la Secretaría de Desarrollo e Integración Social, las reglas de operación y demás reglamentos, así como los procedimientos administrativos autorizados.

Los Estados Financieros y reportes presentes corresponden al período del 01 de enero al 31 de Diciembre de 2017, los cuales fueron preparados en apego a los criterios y principios técnicos adoptados, destacando el cumplimiento de la Ley General de Contabilidad Gubernamental y las disposiciones emitidas por el Consejo Nacional de Armonización Contable (CONAC).

2. Panorama Económico y Financiero.

El Instituto Jalisciense de Adulto Mayor recaudo ingresos presupuestarios en el período comprendido del 01 de enero al 31 de Diciembre 2017 por \$8´618,669.99, lo cual refleja un avance de recaudación de 93.41 % del total del presupuesto anual.

El Presupuesto Anual de Egresos, el cual nos permite prever los diferentes gastos que son necesarios para la operación del Instituto, que serán aplicados en sus diferentes proyectos, cubriendo de esta forma los objetivos y metas establecidas. A través de su Estado de Actividades nos permite reportar las operaciones efectuadas tanto en sus ingresos y egresos, el cual mide u obtiene la estimación del remanente o déficit, el Estado de Cambios en la Situación Financiera nos muestra el origen de los recursos y la aplicación de los mismos reflejándonos el aumento o disminución del efectivo, el Estado de Situación Financiera nos muestra información relativa a los recursos y obligaciones del Instituto, a una fecha determinada, lo cual contribuye en la toma de decisiones.

La inflación en el período del 01 al 31 de Diciembre de 2017 fue de 0.59 % determinada a través del Índice Nacional de Precios al Consumidor, una tasa anual de 6.77%. La inflación acumulada por los últimos tres años fue de 9.87 %, nivel que de acuerdo a las Normas de Información Financieras de México (NIF), corresponde a un entorno económico no inflacionario.

3. Autorización e Historia.

a) Fecha de creación del Ente.

Con fecha de 15 de Septiembre de 2011 se decreta la Ley para el Desarrollo Integral del Adulto Mayor del Estado de Jalisco. Para el debido cumplimiento de esta ley se crea el Instituto Jalisciense del Adulto Mayor como un organismo Público descentralizado que depende de la Secretaria de desarrollo Humano del Gobierno de Jalisco, con personalidad Jurídica y Patrimonios propios.

b) Principales cambios en su estructura

El Instituto inicio actividades en el ejercicio de 2013. Cada ejercicio presenta su plantilla de personal para su autorización:

NIVEL	JOR	CATEG	NOMBRE DEL PUESTO	AREA DE ADSCRIPCIÓN DEL PUESTO	DIRECCIÓN DE ADSCRIPCIÓN DEL PUESTO	SUELDO 1101	SOBRE SUELDO 1101	DESPENSA 1101	TRANSPORTE 1101
17	40	CONFIANZA	DIRECTOR DE TESORERÍA Y ADMINISTRACIÓN	DIRECCIÓN DE TESORERÍA Y ADMINISTRACIÓN	DIRECCIÓN GENERAL	24,532.80		1,549.00	1,016.00
11	40	CONFIANZA	TÉCNICO ESPECIALIZADO	COORDINACIÓN JURÍDICA	DIRECCIÓN GENERAL	14,706.50		1,046.00	679.00
25	40	CONFIANZA	DIRECTOR GENERAL	DIRECCIÓN GENERAL	DIRECCIÓN GENERAL	58,758.90		2,288.00	1,617.00
4	40	CONFIANZA	TÉCNICO B	DIRECCIÓN GENERAL	DIRECCIÓN GENERAL	10,622.00		815.00	496.00
9	40	CONFIANZA	TÉCNICO A	DIRECCIÓN GENERAL	DIRECCIÓN GENERAL	14,162.68		957.00	661.00
18	40	CONFIANZA	DIRECTOR DE VINCULACIÓN Y GESTIÓN SOCIAL	DIRECCIÓN DE VINCULACIÓN Y GESTIÓN SOCIAL	DIRECCIÓN GENERAL	27,627.00		1,664.00	1,119.00
10	40	CONFIANZA	TECNICO ESPECIALIZADO A	DIRECCIÓN DE VINCULACIÓN Y GESTIÓN SOCIAL	DIRECCIÓN GENERAL	12,905.00		1,046.00	666.00
10	40	CONFIANZA	TÉCNICO ESPECIALIZADO	TESORERÍA Y ADMINISTRACIÓN	DIRECCIÓN DE TESORERÍA Y ADMINISTRACIÓN	14,708.60		1,046.00	679.00
4	40	CONFIANZA	TECNICO B	DIRECCIÓN DE VINCULACIÓN Y GESTIÓN SOCIAL	DIRECCIÓN GENERAL	10,238.10		802.00	482.00
13	40	CONFIANZA	COORDINADOR JURÍDICO	COORDINACIÓN JURÍDICA	DIRECCIÓN GENERAL	17,876.25		301.50	188.75
TOTAL MENSUAL POR CONCEPTO						206,137.83		11,514.50	7,603.75

4. Organización y Objeto Social.

a) Objeto Social.

El Instituto tendrá por objeto:

- I. Promover coordinadamente con las dependencias, organismos y entidades públicas y privadas, en el ámbito de su competencia, las acciones destinadas a mejorar el nivel de vida de los adultos mayores;
- II. Elaborar planes y programas relacionados con el desarrollo integral del adulto mayor en nuestro estado;
- III. Definir e instrumentar una política estatal a favor del adulto mayor, que permita su incorporación al desarrollo del estado;
- IV. Fomentar la voluntad política para establecer, modificar, desarrollar o hacer cumplir la base jurídica que garantice los derechos, obligaciones y valores de los adultos mayores, fundada en la dignidad humana;
- V. Promover y dar seguimiento a las políticas públicas con las entidades de la administración estatal y municipal, en el ámbito de sus competencias, las acciones destinadas a asegurar la igualdad de oportunidades, la no discriminación y a mejorar el nivel de vida de los adultos mayores, así como sus expectativas sociales, culturales, políticas y económicas;
- VI. Proponer al Ejecutivo una política de coordinación permanente entre las dependencias y entidades de la administración pública estatal y municipal, así como coordinarse con los sectores social y privado para la promoción de los derechos de los adultos mayores;
- VII. Promover e impulsar en los adultos mayores el acceso al empleo y al comercio e informar sobre las condiciones de trabajo apropiadas para sus condiciones particulares;
- VIII. Actuar como órgano de consulta, capacitación y asesoría de las dependencias y entidades públicas estatales y municipales, así como de los sectores sociales y privado, en materia de oportunidades hacia el adulto mayor, cuando así lo requieran;
- IX. Fomentar la práctica de las actividades que propicien la superación física, intelectual, cultural, profesional y económica del adulto mayor;
- X. Diseñar e implementar medidas de capacitación e información destinadas a los adultos mayores, con la finalidad de lograr su desarrollo pleno en las responsabilidades familiares;
- XI. Realizar la investigación y llevar a cabo la incorporación necesaria para el diseño y evaluación de las políticas públicas que lleven a la integración plena de los adultos mayores en la vida política, económica, cultural y laboral del estado;
- XII. Asesorar al Ejecutivo del Estado, a través de sus dependencias y entidades, en la formulación y programación de las políticas públicas y acciones relacionadas con el desarrollo de los adultos mayores, así como asesorar a los sectores privado y social;
- XIII. Fomentar una cultura de respeto y reconocimiento al trabajo y experiencia de los adultos mayores;
- XIV. Realizar estudios, investigaciones, generar estadísticas y difundir todo tipo de datos que permitan conocer el estado que guardan los adultos mayores con relación a sus

derechos, la no discriminación, las oportunidades que se les brindan, con el fin de generar una conciencia favorable hacia los adultos mayores y su revaloración, y de contribuir al mejor diseño y planeación de los programas de atención a los adultos mayores;

XV. Diseñar y promover ante el sistema estatal de salud programas y acciones que den acceso a los adultos mayores a servicios integrales de atención a la salud en condiciones de calidad y prevención, tomando en cuenta las características particulares de su ciclo de vida, su condición social y ubicación geográfica, garantizando la cobertura y la calidad de la asistencia médica a todos los adultos mayores radicados en el Estado de Jalisco;

XVI. Proponer la celebración de convenios de colaboración con los organismos públicos descentralizados del Gobierno del Estado y estados de la República, para los efectos de que se exente del pago de cualquiera de los servicios que presten a los adultos mayores de sesenta años;

XVII. Promover en instituciones públicas y privadas la integración y el desarrollo de programas docentes, de investigación y extensión en geriatría y gerontología;

XVIII. Impulsar la creación de estancias diurnas, casas de retiro y demás establecimientos de asistencia y atención médica, rehabilitación, esparcimiento y recreación;

XIX. Fomentar y asesorar la construcción de espacios libres de barreras arquitectónicas y con facilidad de acceso para adultos mayores;

XX. Proporcionar orientación y apoyo técnico a los Ayuntamientos en materia de planes y programas relacionados con el envejecimiento;

XXI. Realizar acciones de prevención que induzcan a la sociedad a conocer y tomar las medidas pertinentes para acceder a un envejecimiento sano y activo;

XXII. Promover, a través de convenios, el otorgamiento de beneficios, prestaciones, descuentos, condonaciones y exenciones en el pago de tarifas por bienes y servicios públicos y privados;

XXIII. Promover el otorgamiento de premios y reconocimientos a los adultos mayores que se destaquen por su labor, trayectoria y aportaciones; y

XXIV. Difundir los contenidos, programas y servicios establecidos en la presente ley y demás disposiciones legales aplicables.

b) Ejercicio Fiscal.

El Ejercicio Fiscal del Instituto será del 01 de enero al 31 de diciembre de cada año.

c) Régimen Jurídico.

Está constituido como un organismo público descentralizado que depende de la Secretaría de Desarrollo e Integración Social, con personalidad jurídica y patrimonio propios. El régimen jurídico del Instituto, en cuanto a su objeto, las principales leyes que lo rigen son:

- Constitución Política de los Estados Unidos Mexicanos
- Constitución Política del Estado de Jalisco
- Ley General de Desarrollo Social
- Ley de Desarrollo, Protección, Integración Social y Económica del Adulto mayor del Estado de Jalisco
- Ley de los Derechos de las Personas Adultas Mayores

e) Consideraciones Fiscales.

El régimen fiscal aplicable al Instituto es el correspondiente a las Personas Morales con Fines No Lucrativos según los Artículos 79, 80 y 86 de la Ley del Impuesto Sobre la Renta, por lo que tiene solo la obligación de retener y enterar el impuesto retenido a terceros y exigir la documentación que reúna requisitos fiscales cuando haga pagos y esté obligado a ello en términos de Ley.

Ley del Impuesto sobre la Renta

Artículo 79. No son contribuyentes del impuesto sobre la renta, las siguientes personas morales:

XXIV. Los organismos descentralizados que no tributen conforme al Título II de esta Ley.

Artículo 86. Las personas morales a que se refiere este Título, además de las obligaciones establecidas en otros artículos de esta Ley, tendrán las siguientes:

I. Llevar los sistemas contables de conformidad con el Código Fiscal de la Federación, su Reglamento y el Reglamento de esta Ley y efectuar registros en los mismos respecto de sus operaciones.

II. Expedir y recabar los comprobantes fiscales que acrediten las enajenaciones y erogaciones que efectúen, los servicios que presten o el otorgamiento del uso o goce temporal de bienes.

III. Presentar en las oficinas autorizadas a más tardar el día 15 de febrero de cada año, declaración en la que se determine el remanente distribuible y la proporción que de este concepto corresponda a cada integrante.

IV. Proporcionar a sus integrantes constancia y comprobante fiscal en el que se señale el monto del remanente distribuible, en su caso.

V. Expedir las constancias y el comprobante fiscal y proporcionar la información a que se refiere la fracción III del artículo 76 de esta Ley; retener y enterar el impuesto a cargo de terceros y exigir el comprobante respectivo, cuando hagan pagos a terceros y estén obligados a ello en los términos de esta Ley. Deberán cumplir con las obligaciones a que se refiere el artículo 94 de la misma Ley, cuando hagan pagos que a la vez sean ingresos en los términos del Capítulo I del Título IV del presente ordenamiento.

Ley del Impuesto al Valor Agregado

Artículo 10.-A.- Están obligados a efectuar la retención del impuesto que se les traslade, los contribuyentes que se ubiquen en alguno de los siguientes supuestos:

II. Sean personas morales que:

a) Reciban servicios personales independientes, o usen o gocen temporalmente bienes, prestados u otorgados por personas físicas, respectivamente.

Si bien este artículo le crea la obligación de retener en el artículo tercero tercer párrafo de la misma ley señala:

Artículo 3º

Tercer Párrafo

*La Federación y sus organismos descentralizados efectuarán igualmente la retención en los términos del artículo 10.-A de esta Ley cuando adquieran bienes, los usen o gocen temporalmente o reciban servicios, de personas físicas, o de residentes en el extranjero sin establecimiento permanente en el país en el supuesto previsto en la fracción III del mismo artículo. También se efectuará la retención en los términos del artículo 10.-A de esta Ley, en los casos en los que la Federación y sus organismos descentralizados reciban servicios de autotransporte terrestre de bienes prestados por personas morales. **Los Estados, el Distrito Federal y los Municipios, así como sus organismos descentralizados no efectuarán la retención a que se refiere este párrafo.***

Ahora bien en la Ley Orgánica del Poder Ejecutivo del Estado de Jalisco dentro del artículo 49 señala:

Artículo 49.

La Administración Pública Paraestatal se integra por las Entidades, que son:

- I. Los Organismos Públicos Descentralizados;
- II. Las Empresas de Participación Estatal; y
- III. Los Fideicomisos Públicos

Código Fiscal de la Federación

Artículo 32-G. *La Federación, las Entidades Federativas, el Distrito Federal, y sus Organismos Descentralizados, así como los Municipios, tendrán la obligación de presentar ante las autoridades fiscales, a través de los medios y formatos electrónicos que señale el Servicio de Administración, la información relativa a:*

I. Las personas a las que en el mes inmediato anterior les hubieren efectuado retenciones de impuesto sobre la renta, así como de los residentes en el extranjero a los que les hayan efectuado pagos de acuerdo con lo previsto en el Título V de la Ley del Impuesto sobre la Renta.

II. Los proveedores a los que les hubiere efectuado pagos, desglosando el valor de los actos o actividades por tasa a la cual trasladaron o les fue trasladado el impuesto al valor agregado y el impuesto especial sobre producción y servicios, incluyendo actividades por las que el contribuyente no está obligado al pago.

La información a que se refiere el párrafo anterior se deberá presentar a más tardar el día 17 del mes posterior al que corresponda dicha información.

f) Estructura Organizacional Básica

El Instituto se integra por:

I. La Junta de Gobierno;

II. El Director General;

III. El Tesorero; y

IV. Las direcciones administrativas y desconcentradas, con la estructura orgánica que establezca el reglamento de la presente ley.

El Organigrama que presenta el Instituto para el ejercicio de 2017 es el siguiente:

ESTRUCTURA 2017

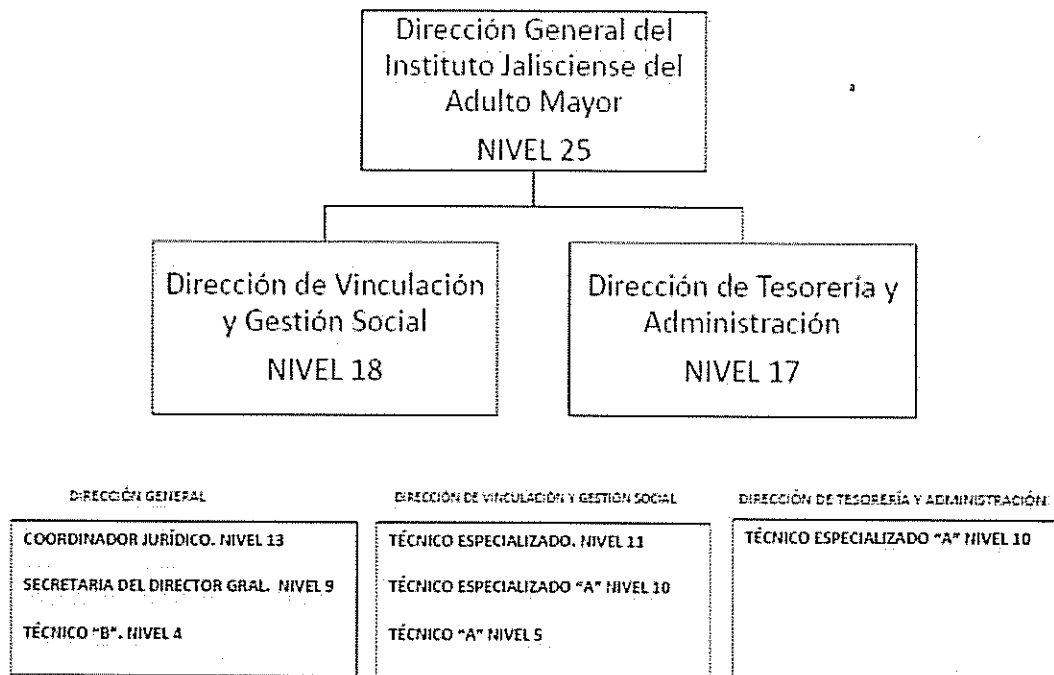

g) Fideicomisos, mandatos y análogos de los cuales es fideicomitente o fideicomisario.

El Instituto no tiene este tipo de Contratos.

5. Bases de Preparación de los Estados Financieros.

- a) **Se ha observado la normatividad emitida por el Consejo Nacional de Armonización Contable (CONAC)** en materia de los ingresos y los egresos; los ingresos se registran con base al Clasificador por Rubro de Ingresos y por Fuente de Financiamiento; los egresos se registran con base al Clasificador por Objeto del Gasto, Clasificación Económica, Administrativa y Funcional. Se elaboran los estados financieros y presupuestarios con base a la estructura establecida para los mismos. Los Estados Financieros están apegados a Ley General de Contabilidad Gubernamental, Marco Conceptual de Contabilidad Gubernamental, Manual de Contabilidad Gubernamental, las Normas de Información Financiera y Medidas de Racionalidad, Disciplina y Eficiencia del Gasto Público.

b) **La normatividad aplicada para el reconocimiento, valuación y revelación de los diferentes rubros de la información financiera**, es la establecida por el CONAC en sus documento de "Normas y Metodología para la Emisión de la Información Financiera y Estructura de los Estados Financieros Básicos del Ente Público y Características de sus Notas" y Capítulo VII del Manual de Contabilidad "De Los Estados e Informes Contables, Presupuestarios, Programáticos y de los Indicadores de Postura Fiscal", así como las bases de medición utilizadas para la elaboración de los estados financieros son mediante el método de costo histórico. El costo histórico de las operaciones corresponde al monto erogado para su adquisición conforme a la documentación contable original justificativa y comprobatoria.

c) **Postulados Básicos.** Las bases de preparación de los Estados Financieros del Instituto, aplican los Postulados Básicos de sustancia económica, entes públicos, existencia permanente, revelación suficiente, importancia relativa, registro e integración presupuestaria, devengo contable del ingreso, valuación, dualidad económica y consistencia

1) **SUSTANCIA ECONOMICA**

Es el reconocimiento contable de las transacciones, transformaciones internas y otros eventos, que afectan económicamente al ente público y delimitan la operación del Sistema de Contabilidad Gubernamental (SCG).

2) **ENTES PUBLICOS**

El ente público es establecido por un marco normativo específico, el cual determina sus objetivos, su ámbito de acción y sus limitaciones; con atribuciones para asumir derechos y contraer obligaciones.

3) **EXISTENCIA PERMANENTE**

La actividad del Instituto se establece por tiempo indefinido, salvo disposición legal en la que se especifique lo contrario. El sistema contable del ente público, se establece considerando que el periodo de vida del mismo es indefinido.

4) **REVELACION SUFICIENTE**

Los estados y la información financiera deben mostrar amplia y claramente la situación financiera y los resultados del ente público.

5) **IMPORTANCIA RELATIVA**

La información debe mostrar los aspectos importantes de la entidad que fueron reconocidos contablemente.

6) **REGISTRO E INTEGRACION PRESUPUESTARIA**

La información presupuestaria del Instituto se integra en la contabilidad en los mismos términos que se presentan en la ley de Ingresos y en el Decreto del Presupuesto Egresos, de acuerdo a la naturaleza económica que le corresponda.

7) **CONSOLIDACION DE LA INFORMACION FINANCIERA**

Al Instituto no le corresponde la aplicación de este postulado.

8) **DEVENGO CONTABLE**

Los registros contables de los entes públicos se llevarán con base acumulativa. El ingreso devengado, es el momento contable que se realiza cuando existe jurídicamente el derecho de cobro de impuestos, derechos, productos, aprovechamientos y otros ingresos por parte de los entes públicos. El gasto devengado, es el momento contable que refleja el reconocimiento de una obligación de pago a favor de terceros por la recepción de

conformidad de bienes, servicios y obra pública contratados; así como de las obligaciones que derivan de tratados, leyes, decretos, resoluciones y sentencias definitivas.

9) VALUACION

Todos los eventos que afecten económicamente al ente público, deben ser cuantificados en términos monetarios y se registrarán al costo histórico o al valor económico más objetivo registrándose en moneda nacional.

10) DUALIDAD ECONOMICA

El ente público debe reconocer en la contabilidad la representación de las transacciones y algún otro evento que afecte su situación financiera, su composición por los recursos asignados para el logro de sus fines y por sus fuentes, conforme a los derechos y obligaciones.

11) CONSISTENCIA

Ante la existencia de operaciones similares en un ente público debe corresponder un mismo tratamiento contable, el cual debe permanecer a través del tiempo, en tanto no cambie la esencia económica de las operaciones.

- d) **Normatividad Supletoria.** El Instituto, en el caso, aplicaría de manera supletoria a la Ley General de Contabilidad Gubernamental y los lineamientos emitidos por el CONAC, para el registro contable de sus operaciones y transacciones las Normas Internacionales de Contabilidad del Sector Gobierno y las Normas de Información Financiera.
- e) **Implementación la Base Devengado.** Para el ejercicio correspondiente al 2017 no se efectuaron cambios en las políticas, la clasificación y medición de las mismas, que pudieran causar impacto en la información financiera.

6. Políticas de Contabilidad Significativas.

- a) **Actualización.** Atendiendo a la Norma Internacional de Contabilidad del Sector Público (NICS 10- Información Financiera en Economías Hiperinflacionarias), se deberá actualizar el patrimonio cuando el Índice Nacional de Precios al Consumidor acumulada durante un periodo de tres años sea igual o superior al 100%. La inflación en el período del 01 al 31 de Diciembre de 2017 fue de 0.59 % determinada a través del Índice Nacional de Precios al Consumidor. La inflación acumulada por los últimos tres años fue de 9.87%, nivel que de acuerdo a las Normas de Información Financiera de México (NIF), corresponde a un entorno económico no inflacionario.
- b) **Operaciones en el Extranjero.** No se han realizado operaciones en Moneda Extranjera, y en todo caso si se realizara alguna, invariablemente el registro se realizará en su equivalente en Moneda Nacional al tipo de cambio del día de la operación.
- c) **Método de Valuación de la Inversión en Acciones de Compañías Subsidiarias No Consolidadas y Asociadas.** No se tienen acciones de algún otro Ente.
- d) **Sistema y Método de Valuación de Inventarios y Costo de lo Vendido.** No existen productos en inventarios, el Instituto no comercializa ni produce bienes.

- e) **Beneficios a Empleados.** El Instituto no realizó el cálculo de la reserva actuarial por Obligaciones Laborales.
- f) **Provisiones.** El Instituto no tiene Provisiones por Demandas, Juicios, Contingencias, por obligaciones a cargo del Instituto, originadas en circunstancias ciertas, cuya exactitud del valor depende de un hecho futuro; estas obligaciones deben ser justificables y su medición monetaria debe ser confiable, en un plazo menor o igual a doce meses, no incluidas en las cuentas anteriores, de acuerdo a los lineamientos que emita el CONAC.
- g) **Reservas.** El Instituto no tiene establecida una política para la creación de reservas de Patrimonio y por Contingencias. El importe de las reservas deberá llevarse a cabo de manera gradual con recursos presupuestarios que permitan sustituir los bienes totalmente depreciados o aquellos que requieran mantenimiento mayor, y por este motivo se modifique el valor de los mismos. A partir de la fecha en que empiecen a utilizarse los activos fijos, es necesario documentar el proceso histórico/administrativo de los bienes, estableciendo mediante bitácora el tipo de actividad para el que fueron adquiridos, servicios de mantenimiento, eventos extraordinarios que se presenten a lo largo del período de vida estimado (fecha en que disminuye la utilidad del activo por cambio de programas o metas de la Dependencia, obsolescencia por cambio de tecnología o políticas gubernamentales, etc.), mediante los cuales se establezcan parámetros homogéneos para cuantificar el nuevo valor de la vida útil de los activos, como consecuencia de su evaluación.
- h) **Cambios en Políticas Contables y Corrección de Errores.** Políticas Contables son los lineamientos, reglas, procedimientos y normas aplicados por el departamento de contabilidad del Ente, en la preparación y presentación de sus Estados Financieros. Adicionalmente las revelaciones de cambios en las áreas de contabilidad permitirán a los usuarios monitorear la clasificación o reclasificación en la información financiera. Determinar los criterios de presentación y clasificación del estado financiero denominado Resultado del Ejercicio, y contabilizar operaciones derivadas de errores fundamentales y cambios en las políticas contables, de acuerdo a la información financiera, con el propósito de que el resultado de dicha información oriente a la adecuada toma de decisiones, o bien para la comparabilidad de los ingresos y egresos realizados. Para lo cual se establecen políticas y reglas, partiendo de lo general a lo particular, con la finalidad de estandarizar la información a revelar y el tratamiento contable de ciertas partidas. Con ello se propicia la comparabilidad de los Estados Financieros, obteniendo información clara, suficiente real y oportuna, al momento que el Instituto la requiera o remita dicha información, tanto con los emitidos por el en periodos anteriores, como con los elaborados por otras. Eventualmente, pueden descubrirse en el período corriente, errores fundamentales cometidos al preparar los Estados Financieros de uno o más períodos anteriores. Tales errores pueden ser producto de errores aritméticos, errores al aplicar las políticas contables, problemas de interpretación de los hechos, fraudes o negligencias. La corrección de esos errores se incluirá, normalmente, en la determinación del Resultado del Ejercicio. El Instituto no presentó Cambios en Políticas Contables y Corrección de Errores.
- i) **Reclasificaciones.** Se deben revelar todos aquellos movimientos entre cuentas por efectos de cambios en los tipos de operaciones.

- j) **Depuración y Cancelación de Saldos.** Representan los movimientos del período derivado de las depuraciones o conciliaciones de las cuentas. El Instituto no realizó depuraciones ni cancelaciones de saldos.

7. Posición en Moneda Extranjera y Protección por Riesgo Cambiario.

Se establecen los lineamientos y requerimientos para definir el tratamiento contable de las diferencias en el tipo de cambio que será utilizado para el reconocimiento de transacciones y saldos, y de qué forma se reflejará en los Estados Financieros el efecto y la injerencia de las variaciones en el tipo de cambio de monedas extranjeras a la moneda de curso legal. El Instituto no realizó operaciones en moneda extranjera.

8. Reporte Analítico del Activo.

- a) Vida útil o porcentajes de depreciación, deterioro o amortización utilizados en los diferentes tipos de activos. La depreciación de acuerdo a los Parámetros de Vida Útil que señala el CONAC.
- b) Cambios en el porcentaje de depreciación o valor residual de los activos. No Aplica
- c) Importe de los gastos capitalizados en el ejercicio, tanto financieros como de investigación y desarrollo. No Aplica.
- d) Riesgos por tipo de cambio o tipo de interés de las inversiones financieras.
No se tienen inversiones financieras en moneda extranjera
- e) Valor activado en el ejercicio de los bienes construidos por la entidad.
Se encuentran en proceso los bienes construidos por la entidad.
- f) Otras circunstancias de carácter significativo que afecten el activo, tales como bienes en garantía, señalados en embargos, litigios, títulos de inversiones entregados en garantías, baja significativa del valor de inversiones financieras, etc.
No se tienen situaciones importantes que afecten los activos del Instituto.
- g) Desmantelamiento de Activos, procedimientos, implicaciones, efectos contables. El Instituto tiene la urgencia de establecer políticas contables en este rubro.
- h) Administración de activos; planeación con el objetivo de que el Instituto los utilice de manera más efectiva.

Adicionalmente, se deben incluir las explicaciones de las principales variaciones en el activo, en cuadros comparativos como sigue:

- a) Inversiones en valores. Las inversiones financieras las administra la fiduciaria
- b) Patrimonio de Organismos descentralizados de Control Presupuestario Indirecto. No se tiene Patrimonio en Organismos descentralizados de Control Presupuestario Indirecto
- c) Inversiones en empresas de participación mayoritaria. No se tiene inversión en este tipo de empresas
- d) Inversiones en empresas de participación minoritaria. No se tiene inversión en este tipo de empresas.
- e) Patrimonio de organismos descentralizados de control presupuestario directo, según corresponda. No se tiene Patrimonio en Organismos descentralizados de Control Presupuestario directo

9. Fideicomisos, Mandatos y Análogos.

El Instituto no tiene celebrados contratos por Fideicomisos, Mandatos y Análogos.

10. Reporte de Recaudación.

- a) Análisis del comportamiento de la recaudación correspondiente al Instituto o cualquier tipo de ingreso, de forma separada los ingresos locales de los federales.
- Subsidios y Subvenciones \$8'618,669.99
 - Ingresos Financieros: Intereses Ganados en las Cuenta de Scotiabank Inverlat por \$ 113,872.53.
 - Otros Ingresos Varios \$235,202.65.
- a) Proyección de la recaudación e ingresos en el mediano plazo. Los ingresos estimados para el ejercicio de 2017 son de \$9'226,176.00 por subsidios y subvenciones de la SEPAF del Estado de Jalisco.

11. Información sobre la Deuda y el Reporte Analítico de la Deuda.

- a) Utilizar al menos los siguientes indicadores: deuda respecto al PIB y deuda respecto a la recaudación tomando, como mínimo, un período igual o menor a 5 años. No se tiene Deuda
- b) Información de manera agrupada por tipo de valor gubernamental o instrumento financiero en la que se consideren intereses, comisiones, tasa, perfil de vencimiento y otros gastos de la deuda. No se tiene Deuda

12. Calificaciones Otorgadas.

No se cuenta con calificaciones otorgadas o certificaciones

13. Proceso de Mejora.

El Instituto inicio operaciones en 2013, por lo que se realizaron evaluaciones a dicho ejercicio para implementar, en su caso, procesos de mejora y de control interno.

- a) Principales Políticas de control interno.

Apego al presupuesto con racionalidad y transparencia

- b) Medidas de desempeño financiero, metas y alcance.

Racionar el uso de los recursos, para alcanzar el cumplimiento de las funciones y objetivos para el ejercicio completo.

14. Información por Segmentos.

El Instituto tiene que establecer las políticas y criterios para presentar la información financiera por segmentos, con el propósito de identificarlos para su control y seguimiento,

reflejando el manejo eficaz, eficiente y transparente de los recursos públicos en realización de las acciones del quehacer público.

15. Eventos Posteriores al Cierre.

Son todos aquellos eventos significativos cuantificables ocurridos en el ejercicio que se informa, los cuales no fueron incorporados en la información generada en la fecha de cierre anual pero que se conocen durante el proceso de integración.

Los hechos significativos posteriores a la fecha de cierre anual, se derivan de omisiones, inconsistencias en la aplicación de la normatividad, documentación comprobatoria y justificativa recibida fuera de tiempo, operaciones o eventos que no fueron susceptibles de cuantificarse con exactitud u otro tipo de problema dentro de los procesos administrativos y de operación.

16. Partes Relacionadas.

La revelación de información sobre ciertas operaciones entre partes relacionadas, los plazos y condiciones en las que se han realizado, facilita a los usuarios de la información el análisis de Estados Financieros, debido a que permite valorar el impacto de dichas transacciones en la situación financiera, también fomenta la eficiencia, eficacia, transparencia y rendición de cuentas, porque:

- a) Las operaciones entre partes relacionadas pueden influir en la forma en que una Dependencia opera con otras en la consecución de sus logros y la forma de interactuar con otras para el logro de objetivos en común; y,
- b) Las partes relacionadas pueden realizar operaciones que otras partes sin relación no emprenderían o pueden acceder a realizar operaciones en diferentes plazos y condiciones de las que estarían disponibles normalmente para partes sin vinculación alguna.

17. Responsabilidad Sobre la Presentación Razonable de la Información Contable.

Los Estados Financieros están rubricados en cada página de los mismos y al final la siguiente leyenda: "Bajo protesta de decir verdad declaramos que los Estados Financieros y sus notas, son razonablemente correctos y son responsabilidad del emisor".

Guadalajara, Jalisco México a 15 de Enero de 2018.

DESCRIPCIÓN DE LOS ÍTEMOS	ESTADO DE GUATEMALA			
	REVENIDOS	REVENIDOS	REVENIDOS	REVENIDOS
IMPORTE	IMPORTE	IMPORTE	IMPORTE	IMPORTE
Ingresos	0	0	0	0
Cuotas y Aportaciones de Seguridad Social	0	0	0	0
Contribuciones de Mejoras	0	0	0	0
Derechos	0	0	0	0
Productos	0	0	0	0
Corriente	0	0	0	0
Capital	0	0	0	0
Aprovenchamientos	0	0	0	0
Corriente	0	0	0	0
Capital	0	0	0	0
Ingresos por Ventas de Bienes y Servicios	0	0	0	0
Participaciones y Aportaciones	0	0	0	0
Transferencias, Asignaciones, Subsidios y Otras Ayudas	9,226,176	0	8,618,670	8,618,670
Ingresos Derivados de Financiamientos	0	0	0	0
Total	9,226,176	0	8,618,670	8,618,670
			Ingresos excedentes*	0

DESCRIPCIÓN DE LOS ÍTEMOS	ESTADO DE GUATEMALA			
	REVENIDOS	REVENIDOS	REVENIDOS	REVENIDOS
IMPORTE	IMPORTE	IMPORTE	IMPORTE	IMPORTE
Ingresos del Gobierno	0	0	0	0
Impuestos	0	0	0	0
Contribuciones de Mejoras	0	0	0	0
Derechos	0	0	0	0
Productos	0	0	0	0
Corriente	0	0	0	0
Capital	0	0	0	0
Aprovenchamientos	0	0	0	0
Corriente	0	0	0	0
Capital	0	0	0	0
Participaciones y Aportaciones	0	0	0	0
Transferencias, Asignaciones, Subsidios y Otras Ayudas	0	0	0	0
Ingresos de Organismos y Empresas	9,226,176	0	8,618,670	8,618,670
Cuotas y Aportaciones de Seguridad Social	0	0	0	0
Ingresos por Ventas de Bienes y Servicios	0	0	0	0
Transferencias, Asignaciones, Subsidios y Otras Ayudas	9,226,176	0	8,618,670	8,618,670
Ingresos derivados de financiamiento	0	0	0	0
Ingresos Derivados de Financiamientos	0	0	0	0
Total	9,226,176	0	8,618,670	8,618,670
			Ingresos excedentes*	0

* Los ingresos excedentes se presentan para efectos de cumplimiento de la Ley General de Contabilidad Gubernamental y el Impuesto del Ingreso y el Patrimonio Neto, siempre y cuando el monto de los ingresos excedentes sea mayor a cero.

SECRETARÍA DE ECONOMÍA
INSTITUTO ALIENEN DEL ADULTO MAYOR
ESTADO LIBRE ASOCIADO DE PUERTO RICO
GOVERNMENT OF THE COMMONWEALTH OF PUERTO RICO
INSTITUTO PARA EL CUIDADO DEL CIEGO (CONSEJO PRIVADO)
DE LA UNIVERSIDAD DE PUERTO RICO

Categoría	Ejercicios					Subtotal
	Aprobado	Anticipos (Reservaciones)	Mod. (Art. 157.12)	Devengado	Pagos	
Activos Intangibles	0	0	0	0	0	0
Inversión Pública	0	0	0	0	0	0
Obra Pública en Bienes de Dominio Público	0	0	0	0	0	0
Obra Pública en Bienes Propios	0	0	0	0	0	0
Proyectos Productivos y Acciones de Fomento	0	0	0	0	0	0
Inversiones Financieras y Otras Provisiones	0	0	0	0	0	0
Inversiones Para el Fomento de Actividades Productivas	0	0	0	0	0	0
Acciones y Participaciones de Capital	0	0	0	0	0	0
Compra de Títulos y Valores	0	0	0	0	0	0
Concesión de Préstamos	0	0	0	0	0	0
Inversiones en Fideicomisos, Mandatos y Otros Análogos	0	0	0	0	0	0
Otras Inversiones Financieras	0	0	0	0	0	0
Provisiones para Contingencias y Otras Erogaciones Especiales	0	0	0	0	0	0
Participaciones y Aportaciones	0	0	0	0	0	0
Participaciones	0	0	0	0	0	0
Aportaciones	0	0	0	0	0	0
Convenios	0	0	0	0	0	0
Deuda Pública	0	0	0	0	0	0
Amortización de la Deuda Pública	0	0	0	0	0	0
Intereses de la Deuda Pública	0	0	0	0	0	0
Comisiones de la Deuda Pública	0	0	0	0	0	0
Gastos de la Deuda Pública	0	0	0	0	0	0
Costo por Coberturas	0	0	0	0	0	0
Apoyos Financieros	0	0	0	0	0	0
Adeudos de Ejercicios Fiscales Anteriores (Adefas)	0	0	0	0	0	0
Total del Gasto	13,468,918	352,460	13,821,378	9,908,943	9,841,215	3,912,435

Cuenta Pública 2017
INSTITUTO JALISCIENSE DEL ADULTO MAYOR
 Estado Analítico del Ejercicio del Presupuesto de Egresos
 Clasificación Económica (por Tipo de Gasto)
 De 1 de enero al 31 de diciembre de 2017

Concepto	Egresos					Sin embargo
	Aprobado 1	Aumentos Replicaciones 2	Modificado 3=(1+2)	Devengado 4	Pagado 5	
Gasto Corriente	13,268,518	-90,307	13,178,211	9,369,689	9,301,961	3,808,522
Gasto de Capital	82,400	560,767	643,167	539,254	539,254	103,913
Amortización de la Deuda y Disminución de Pasivos	0	0	0	0	0	0
Total del Gasto	13,350,918	470,460	13,821,378	9,908,943	9,841,215	3,912,435

GOBIERNO DE LA REPUBLICA DE CHILE
 MINISTERIO DE ECONOMIA Y FINANZAS
 INSTITUTO ALIBORNESE DEL ALICATO MAYOR
 Estado Anual de Ejecución del Presupuesto de Ejercicios
 Cuenta de Cuentas de Inversión
 Año 2017

Concepto	Ejercicio				Subtotal
	Aprobado	Actualizado (Reservado)	Verificado	Cancelado	
SIN RAMO O DEPENDENCIA	13.468.918	352.460	13.821.378	0	9.841.215
Total del Gasto	13.468.918	352.460	13.821.378	0	9.841.215
					3.912.435
					3.912.435

CUENTA PÚBLICA 2017
INSTITUTO VALSOLENSE DEL ADULTO MAYOR
 Estado Aplicado del Ejercicio de Presupuesto de Egresos
 Clasificación Funcional (Finalidad y Finco) -
 Del 1 de Enero al 31 de Diciembre de 2017

Categoría	EJERCICIO 2017				Ejercicios Anteriores	Total
	Asignada	Aplicada	Comprobada	Cancelada		
Gobierno	0	117,290	117,290	100,000	100,000	17,290
Legislación	0	117,290	117,290	100,000	100,000	17,290
Justicia	0	0	0	0	0	0
Coordinación de la Política de Gobierno	0	0	0	0	0	0
Relaciones Exteriores	0	0	0	0	0	0
Asuntos Financieros y Hacendarios	0	0	0	0	0	0
Seguridad Nacional	0	0	0	0	0	0
Asuntos de Orden Público y de Seguridad Interior	0	0	0	0	0	0
Otros Servicios Generales	0	0	0	0	0	0
Desarrollo Social	13,468,918	235,170	13,704,088	9,808,943	9,741,215	3,895,145
Protección Ambiental	0	0	0	0	0	0
Vivienda y Servicios a la Comunidad	0	0	0	0	0	0
Salud	0	0	0	0	0	0
Recreación, Cultura y Otras Manifestaciones Sociales	0	0	0	0	0	0
Educación	0	0	0	0	0	0
Protección Social	0	0	0	0	0	0
Otros Asuntos Sociales	13,468,918	235,170	13,704,088	9,808,943	9,741,215	3,895,145
Desarrollo Económico	0	0	0	0	0	0
Asuntos Económicos, Comerciales y Laborales en General	0	0	0	0	0	0
Agropecuaria, Silvicultura, Pesca y Caza	0	0	0	0	0	0
Combustibles y Energía	0	0	0	0	0	0
Minería, Manufacturas y Construcción	0	0	0	0	0	0
Transporte	0	0	0	0	0	0
Comunicaciones	0	0	0	0	0	0
Turismo	0	0	0	0	0	0
Ciencia, Tecnología e Innovación	0	0	0	0	0	0
Otras Industrias y Otros Asuntos Económicos	0	0	0	0	0	0
Otros no Clasificados en Funciones Anteriores	0	0	0	0	0	0
Transferencias de la Deuda Pública / Costo Financiero de la Deuda	0	0	0	0	0	0
Transferencias, Participaciones y Aportaciones entre Diferentes Niveles y Ordenes de Gobierno	0	0	0	0	0	0
Saneamiento del Sistema Financiero	0	0	0	0	0	0
Adeudos de Ejercicios Fiscales Anteriores	0	0	0	0	0	0
Total del Gasto	13,468,918	352,460	13,821,378	9,908,943	9,841,215	3,912,435

Cuenta Pública 2017
INSTITUTO JALISCIENSE DEL ADULTO MAYOR
 Endeudamiento Neto
 Del 1 de enero al 31 de diciembre de 2017

Identificación de Crédito o Instrumento	Contratación/Colocación	Amortización	Endeudamiento Neto
	A	B	C = A - B
Créditos Bancarios			
			0
			0
			0
			0
			0
			0
			0
			0
			0
Total Créditos Bancarios	0	0	0

Otros Instrumentos de Deuda			
			0
			0
			0
			0
			0
			0
			0
			0
			0
			0
Total Otros Instrumentos de Deuda	0	0	0

TOTAL	0	0	0
--------------	----------	----------	----------

Gestión Pública 2017
INSTITUTO JALISQUENSE DEL ADULTO MAYOR
Intereses de la Deuda
Del 1 de enero al 31 de diciembre de 2017

Identificación de Crédito o Instrumento	Devengado	Pagado
Créditos Bancarios		
Total de intereses de Créditos Bancarios	0	
Otros Instrumentos de Deuda		
Total de intereses de Otros Instrumentos de Deuda	0	
TOTAL	0	

CUENTA PÚBLICA 2017
INSTITUTO JALISCOENSE DE ADULTO MAYOR
 Gasto por Categorías Programáticas
 Del Ejercicio Fiscal de Cuenta Pública 2017

Programas	Ejercicio					Saldo
	Asignado	Comprometido	Cancelado	Devengado	Reservado	
Subsidios: Sector Social y Privado o Entidades Federativas y Municipios	13,468,918	13,821,378	9,908,943	9,841,215	3,912,435	0
Sujetos a Regías de Operación	0	0	0	0	0	0
Otros Subsidios	0	0	0	0	0	0
Desempeño de las Funciones	13,468,918	13,821,378	9,908,943	9,841,215	3,912,435	0
Prestación de Servicios Públicos	0	0	0	0	0	0
Provisión de Bienes Públicos	0	0	0	0	0	0
Planeación, seguimiento y evaluación de políticas públicas	0	0	0	0	0	0
Promoción y fomento	0	0	0	0	0	0
Regulación y supervisión	13,468,918	13,821,378	9,908,943	9,841,215	3,912,435	0
Funciones de las Fuerzas Armadas (Únicamente Gobierno Federal)	0	0	0	0	0	0
Específicos	0	0	0	0	0	0
Proyectos de Inversión	0	0	0	0	0	0
Administrativos y de Apoyo	0	0	0	0	0	0
Apoyo al proceso presupuestario y para mejorar la eficiencia institucional	0	0	0	0	0	0
Apoyo a la función pública y al mejoramiento de la gestión	0	0	0	0	0	0
Operaciones ajenas	0	0	0	0	0	0
Compromisos	0	0	0	0	0	0
Obligaciones	0	0	0	0	0	0
Desastres Naturales	0	0	0	0	0	0
Pensiones y jubilaciones	0	0	0	0	0	0
Aportaciones a la seguridad social	0	0	0	0	0	0
Aportaciones a fondos de estabilización	0	0	0	0	0	0
Aportaciones a fondos de inversión y reestructura de pensiones	0	0	0	0	0	0
Programas de Gasto Federalizado (Gobierno Federal)	0	0	0	0	0	0
Gasto Federalizado	0	0	0	0	0	0
Participaciones a entidades federativas y municipios	0	0	0	0	0	0
Costo financiero, deuda o apoyos a deudores y ahorradores de la banca	0	0	0	0	0	0
Adeudos de ejercicios fiscales anteriores	0	0	0	0	0	0
Total del Gasto	13,468,918	13,821,378	9,908,943	9,841,215	3,912,435	0

Cuenta Pública 2017
INSTITUTO JALISCIENSE DEL AJUJUE MAYOR
 Indicadores de Postura Fiscal
 Del 1 de enero al 31 de diciembre de 2017

Concepto	Estimado	Devengado	Pagado ³
I. Ingresos Presupuestarios (I=1+2)	9.226.176	8.618.670	8.618.670
1. Ingresos del Gobierno de la Entidad Federativa ¹	0	0	0
2. Ingresos del Sector Paraestatal ¹	9.226.176	8.618.670	8.618.670
II. Egresos Presupuestarios (II=3+4)	13.468.918	9.908.943	9.841.215
3. Egresos del Gobierno de la Entidad Federativa ²			
4. Egresos del Sector Paraestatal ²	13.468.918	9.908.943	9.841.215
III. Balance Presupuestario (Superávit o Déficit) (III = I - II)	-4.242.742	-1.290.273	-1.222.545

Concepto	Estimado	Devengado	Pagado ³
III. Balance presupuestario (Superávit o Déficit)	-4.242.742	-1.290.273	-1.222.545
IV. Intereses, Comisiones y Gastos de la Deuda	0	0	0
V. Balance Primario (Superávit o Déficit) (V= III - IV)	-4.242.742	-1.290.273	-1.222.545

Concepto	Estimado	Devengado	Pagado ³
A. Financiamiento	0	0	0
B. Amortización de la deuda	0	0	0
C. Endeudamiento ó desendeudamiento (C = A - B)	0	0	0

1. Los Ingresos que se presentan son los ingresos presupuestarios totales sin incluir los ingresos por financiamientos. Los Ingresos del Gobierno de la Entidad Federativa corresponden a los del Poder Ejecutivo, Legislativo Judicial y Autónomos

2. Los egresos que se presentan son los egresos presupuestarios totales sin incluir los egresos por amortización. Los egresos del Gobierno de la Entidad Federativa corresponden a los del Poder Ejecutivo, Legislativo, Judicial y Órganos Autónomos

3. Para Ingresos se reportan los ingresos recaudados; para egresos se reportan los egresos pagados

Cuenta Pública 2017
Instituto Jalisciense del Adulto Mayor
Del 1 de enero al 31 de diciembre del 2017

PROGRAMAS Y PROYECTOS DE INVERSION

No contamos con Programas y Proyectos de Inversión

Bajo protesta de decir verdad declaramos que los Estados Financieros y sus
Notas son razonablemente correctos y responsabilidad del emisor.

NUMERO DE INVENTARIO	DESCRIPCIÓN	CANTIDAD	COSTO UNITARIO	UNIDAD DE MEDIDA	MONTO	UBICACIÓN	RESGUARDANTE	FECHA ADQUISICIÓN
21110001	FOLIADOR 6 DIGITOS RNM6-7	1	464.66	Pieza	539	RECEPCIÓN	TÉCNICO ESP "A"	21/01/2014
21110002	PIZARRON ALFRA MIXTO 40X60 6340	1	235.53	PIEZA	273.21	CONTRALORIA	CONTRALOR INT.	31/07/2014
21110003	PIZARRON ALFRA MIXTO 40X60 6340	1	235.53	PIEZA	273.21	JEFATURA VINC	JEFE VINC Y SEG	31/07/2014
21110004	PIZARRON ALFRA MIXTO 40X60 6340	1	235.53	PIEZA	273.21	TRABAJO SOCIAL	TÉCNICO ESP "A"	31/07/2014
21110005	PIZARRON ALFRA DE CORCHO 90 X 120 6003	1	436.38	PIEZA	506.2	AUX JURIDICO	AUX JURIDICO	31/07/2014
21110006	TAPETES DE PLASTICO	2	234.43	Pieza	271.94	PASILLO PB USO COMUN	DIR. GENERAL	27/08/2013
21410001	CABLE USB 2.0 A EXT USB 10FT	1	85.34	Pieza	98.99	INFORMATICA	TÉCNICO ESP INF	08/01/2014
21410002	CABLE USB 2.0 A EXT USB 10FT	1	85.35	Pieza	99	INFORMATICA	TÉCNICO ESP INF	08/01/2014
21410003	CABLE USB 2.0 A EXT USB 10FT	1	85.35	Pieza	99.01	INFORMATICA	TÉCNICO ESP INF	08/01/2014
21510001	PRACTIAGENDA TRIBUTARIA ACADEMICA 2014	1	116.1	PIEZA	116.1	REC HUMANOS	TÉCNICO ESP "A"	10/01/2014
21510002	LIBRO UNA NUEVA VISIÓN: MÉXICO 2042. FUTURO PARA TODOS	1	259	PIEZA	259	DIR. GENERAL	DIR. GENERAL	10/01/2014
21510003	LIBRO VIDA DESPUES DE LA VIDA Y REFLEXIONES SIN VIDA	1	310.25	PIEZA	310.25	DIR. GENERAL	DIR. GENERAL	09/12/2013
21510004	LIBRO VEJEZ, MEMORIA Y CIUDAD. ENTRE EL DERECHO CIUDADANO	1	240	PIEZA	240	DIR. GENERAL	DIR. GENERAL	06/12/2013
21510005	POLÍTICA PÚBLICA, SEGURIDAD Y ASISTENCIA SOCIAL, CRISIS EN M.	1	210	PIEZA	210	DIR. GENERAL	DIR. GENERAL	06/12/2013
21510006	EVALUACIÓN Y TENDENCIAS DE LOS SISTEMAS DE PENSIONES EN MÉXICO	1	138.00	PIEZA	138.00	DIR. GENERAL	DIR. GENERAL	06/12/2013
21510007	100 PASOS DE LA SALUD EN LA TERCERA EDAD	1	150	PIEZA	150	DIR. GENERAL	DIR. GENERAL	06/12/2013
21510008	CONDICIONES SOCIALES Y CALIDAD DE VIDA EN EL ADULTO MAYOR	1	150	PIEZA	150	DIR. GENERAL	DIR. GENERAL	06/12/2013
21510009	ENCICLOPEDIA JALISCO A FUTURO 2012-2032 TOMO 1 INFORME EJECUTIVO	1	150.00	PIEZA	150.00	DIR. GENERAL	DIR. GENERAL	06/12/2013
21510010	ENCICLOPEDIA JALISCO A FUTURO 2012-2032 TOMO 2 NATURALLEZA, MEDIO AMBIENTE, POBLACIÓN Y TERRITORIO.	1	150.00	PIEZA	150.00	DIR. GENERAL	DIR. GENERAL	06/12/2013
21510011	ENCICLOPEDIA JALISCO A FUTURO 2012-2032 TOMO 3 ECONOMÍA, SOCIEDAD, SALUD Y SEGURIDAD SOCIAL.	1	150.00	PIEZA	150.00	DIR. GENERAL	DIR. GENERAL	06/12/2013
21510012	ENCICLOPEDIA JALISCO A FUTURO 2012-2032 TOMO 4 EDUCACIÓN, CULTURA, CIENCIA Y TECNOLOGÍA.	1	150.00	PIEZA	150.00	DIR. GENERAL	DIR. GENERAL	06/12/2013
21510013	ENCICLOPEDIA JALISCO A FUTURO 2012-2032 TOMO 5 POLÍTICA, GOBIERNO Y ADMINISTRACIÓN PÚBLICA ESTATAL Y MUNICIPAL.	1	150.00	PIEZA	150.00	DIR. GENERAL	DIR. GENERAL	06/12/2013
21510014	ENCICLOPEDIA JALISCO A FUTURO 2012-2032 TOMO 6 SEGURIDAD PÚBLICA Y JUSTICIA.	1	150.00	PIEZA	150.00	DIR. GENERAL	DIR. GENERAL	06/12/2013
21510015	LIBRO USA TU CEREBRO PARA REJUENECER	1	275	PIEZA	275	DIR. GRAL.	DIR. GENERAL	01/08/2014
21510016	LIBRO APRENDER DE LA PÉRDIDA	1	149	PIEZA	149	DIR. GRAL.	DIR. GENERAL	01/08/2014
21510017	MEMORIA FLASH KINGSTON 16 GB CHAMPAGNE (DTSE9H/16GBZ) No. SERIE S/N	1	123.86	PIEZA	143.68	REC HUMANOS	TÉCNICO ESP "A"	10/07/2014
21510018	TERCERA EDAD ACTIVIDAD FÍSICA Y SALUD	1	412.5	PIEZA	412.5	DIR. GRAL.	DIR. GENERAL	27/11/2014

NUMERO DE INVENTARIO	DESCRIPCIÓN	CANTIDAD	COSTO UNITARIO	UNIDAD DE MEDIDA	MONTO	UBICACIÓN	RESGUARDANTE	FECHA ADQUISICIÓN
21510019	ANDROLOGIA, EL APRENDIZAJE DE LOS ADULTOS	1	194,65	PIEZA	194,65	DIR. GRAL.	DIR. GENERAL	27/11/2014
21510020	GINNASIA, JUEGO Y DEPORTE PARA MAYORES	1	386,25	PIEZA	386,25	DIR. GRAL.	DIR. GENERAL	27/11/2014
21510021	MALTRATO A LAS PERSONAS MAYORES, EL	1	248,5	PIEZA	248,5	DIR. GRAL.	DIR. GENERAL	27/11/2014
21510022	TRABAJO SOCIAL CON ADULTOS MAYORES	1	260	PIEZA	260	DIR. GRAL.	DIR. GENERAL	27/11/2014
21510023	DEPORTE PARA MAYORES	1	363,75	PIEZA	363,75	DIR. GRAL.	DIR. GENERAL	27/11/2014
21510024	VIOLENCIA CONTRA PERSONAS MAYORES	1	194,7	PIEZA	194,7	DIR. GRAL.	DIR. GENERAL	27/11/2014
21510025	ABUELOS GENIALES, CLAVES PARA POTENCIAR EL RESTO DE TU VIDA (INCLUYE CD)	1	50,15	PIEZA	50,15	DIR. GRAL.	DIR. GENERAL	27/11/2014
21510026	EJERCICIOS DE MOTRICIDAD Y MEMORIA IPARA PERSONAS MAYORES	1	828,75	PIEZA	828,75	DIR. GRAL.	DIR. GENERAL	27/11/2014
21510027	YOGA PARA MENOPAUSIA Y ADULTOS MAYORES	1	167,64	PIEZA	167,64	DIR. GRAL.	DIR. GENERAL	27/11/2014
21510028	PERSONAS MAYORES EN RIESGO, DETECCIÓN DEL MALTRATO Y LA AUTONEGREGENCIA (INCLUYE CD)	1	341,25	PIEZA	341,25	DIR. GRAL.	DIR. GENERAL	27/11/2014
21510029	JUEGOS PARA ADULTOS MAYORES	1	117	PIEZA	117	DIR. GRAL.	DIR. GENERAL	27/11/2014
21510030	GRUPOS VULNERABLES Y ADULTOS MAYORES, ANÁLISIS TRIDIMENSIONAL	1	187,00	PIEZA	187,00	DIR. GRAL.	DIR. GENERAL	27/11/2014
21510031	TAI CHI CHUAN PARA LA TERCERA EDAD	1	299,2	PIEZA	299,2	DIR. GRAL.	DIR. GENERAL	27/11/2014
21510032	CHI KING PARA LA TERCERA EDAD	1	228,8	PIEZA	228,8	DIR. GRAL.	DIR. GENERAL	27/11/2014
21510033	NATACIÓN PARA LA TERCERA EDAD	1	144	PIEZA	144	DIR. GRAL.	DIR. GENERAL	27/11/2014
21510034	SEXUALIDAD EN LA ADULTEZ Y LA TERCERA EDAD/ PD	1	89,25	PIEZA	89,25	DIR. GRAL.	DIR. GENERAL	27/11/2014
21510035	VIVIR PLENAMENTE, GUIA PARA LA SALUD EL BIENESTAR Y LA LONGEVIDAD	1	69,30	PIEZA	69,30	DIR. GRAL.	DIR. GENERAL	27/11/2014
21510036	CUIDADO DE LOS ADULTOS MAYORES	1	265,5	PIEZA	265,5	DIR. GRAL.	DIR. GENERAL	27/11/2014
21510037	ATENCIÓN PSICOLÓGICA DE LAS PERSONAS MAYORES	1	202,3	PIEZA	202,3	DIR. GRAL.	DIR. GENERAL	27/11/2014
21510038	ESTIMULACIÓN MULTIPLE EN ADULTOS MAYORES, ESTRATEGIAS	1	90	PIEZA	90	DIR. GRAL.	DIR. GENERAL	27/11/2014
21510039	100 PASOS DE LA SALUD EN LA TERCERA EDAD, LOS	1	175	PIEZA	175	DIR. GRAL.	DIR. GENERAL	27/11/2014
21510040	TERCER ACTO DE TU VIDA, EL	1	182	PIEZA	182	DIR. GRAL.	DIR. GENERAL	27/11/2014
21510041	MANUAL DE DETECCIÓN Y SEGUIMIENTO DE LOS MALOS TRATOS A PERSONAS MAYORES EN	1	296,25	PIEZA	296,25	DIR. GRAL.	DIR. GENERAL	27/11/2014
21510042	NUTRICIÓN EN LA TERCERA EDAD	1	52,5	PIEZA	52,5	DIR. GRAL.	DIR. GENERAL	27/11/2014
21510043	CUANDO TU PADRE SE VUELVE TU HIJO, UN VIAJE DE FE DURANTE LA DEMENCIA DE MI MADRE	1	150,50	PIEZA	150,50	DIR. GRAL.	DIR. GENERAL	27/11/2014
21510044	DIA A DIA CON LA ENFERMEDAD DEL ALZHEIMER	1	236,3	PIEZA	236,3	DIR. GRAL.	DIR. GENERAL	27/11/2014
21510045	RESISTENCIA Y ESTABILIDAD PARA PERSONAS MAYORES	1	489	PIEZA	489	DIR. GRAL.	DIR. GENERAL	27/11/2014
21510046	TUS 50 60 70 AÑOS Y MAS	1	142,5	PIEZA	142,5	DIR. GRAL.	DIR. GENERAL	27/11/2014
21510047	YOGA Y PERSONAS MAYORES	1	147	PIEZA	147	DIR. GRAL.	DIR. GENERAL	27/11/2014

NUMERO DE INVENTARIO	DESCRIPCIÓN	CANTIDAD	COSTO UNITARIO	UNIDAD DE MEDIDA	MONTO	UBICACIÓN	RESGUARDANTE	FECHA ADQUISICIÓN
21510048	BREVE RELATO DE LA HISTORIA DE MEXICO, DE LOS OLMECAS AL SIGLO XXI	1	138.75	PIEZA	138.75	DIR. GRAL.	DIR. GENERAL	27/11/2014
21510049	VIDA PLENA EN LA VIEZ/UN ENFOQUE MULTIDISCIPLINARIO	1	209,3	PIEZA	209,3	DIR. GRAL.	DIR. GENERAL	27/11/2014
21510050	ACTIVIDADES DE ANIMACIÓN PARA LA TERCERA EDAD	1	408,75	PIEZA	408,75	DIR. GRAL.	DIR. GENERAL	27/11/2014
21510051	EDUCACIÓN EN PERSONAS MAYORES, LA	1	316,4	PIEZA	316,4	DIR. GRAL.	DIR. GENERAL	27/11/2014
21510052	OPTIMISMO, EL	1	182	PIEZA	182	DIR. GRAL.	DIR. GENERAL	16/12/2014
21510053	SER MUJER	1	255,5	PIEZA	255,5	DIR. GRAL.	DIR. GENERAL	16/12/2014
21510054	HOGAR NUESTRO PUNTO DE PARTIDA, EL ENSAYOS DE UN PSICOANALISTA	1	241.50	PIEZA	241.50	DIR. GRAL.	DIR. GENERAL	16/12/2014
21510055	MIEDO A LA LIBERTAD, EL	1	132,3	PIEZA	132,3	DIR. GRAL.	DIR. GENERAL	16/12/2014
21510056	DIOSAS DE CADA MUJER, LAS. UNA NUEVA PSICOLOGÍA FEMENINA/ 14 ED.	1	255.50	PIEZA	255.50	DIR. GRAL.	DIR. GENERAL	16/12/2014
21510057	RECUPERAR EL NIÑO INTERIOR	1	339,5	PIEZA	339,5	DIR. GRAL.	DIR. GENERAL	16/12/2014
21510058	HERENCIA DE ESZTER, LA	1	175	PIEZA	175	DIR. GRAL.	DIR. GENERAL	16/12/2014
21510059	DIOSES DE CADA HOMBRE, LOS. UNA NUEVA PSICOLOGÍA MASCULINA / 4 ED.	1	308,00	PIEZA	308,00	DIR. GRAL.	DIR. GENERAL	16/12/2014
21510060	FRIDA INTIMA, FRIDA KAHLO 1907-1954 / PD.	1	199,5	PIEZA	199,5	DIR. GRAL.	DIR. GENERAL	16/12/2014
21510061	AMOR QUE NOS CURA, EL	1	308	PIEZA	308	DIR. GRAL.	DIR. GENERAL	16/12/2014
21510062	TRAVESURAS DE LA NIÑA MALA	1	202,3	PIEZA	202,3	DIR. GRAL.	DIR. GENERAL	16/12/2014
21510063	SOMBRA DEL VIENTO, LA	1	236,6	PIEZA	236,6	DIR. GRAL.	DIR. GENERAL	16/12/2014
21510064	PANCHO VILLA	1	257,6	PIEZA	257,6	DIR. GRAL.	DIR. GENERAL	16/12/2014
21510065	RAICES DEL AMOR, LAS CONSTELACIONES FAMILIARES	1	189	PIEZA	189	DIR. GRAL.	DIR. GENERAL	16/12/2014
21510066	CHINA, EL MUNDO CHINO CREENCIAS Y RITUALES CREACIÓN Y DESCUBRIMIENTOS	1	192.50	PIEZA	192.50	DIR. GRAL.	DIR. GENERAL	16/12/2014
21510067	HISTORIA ANTIGUA. DESDE LAS PRIMERAS CIVILIZACIONES HASTA EL RENACIMIENTO /PD.	1	423.50	PIEZA	423.50	DIR. GRAL.	DIR. GENERAL	16/12/2014
21510068	SARI ROJO, EL CUANDO LA VIDA ES EL PRECIO DEL PODER	1	250,6	PIEZA	250,6	DIR. GRAL.	DIR. GENERAL	16/12/2014
21510069	YO LA PEOR	1	132,3	PIEZA	132,3	DIR. GRAL.	DIR. GENERAL	16/12/2014
21510070	TEMPORADA DE ZOPILOTES	1	75,6	PIEZA	75,6	DIR. GRAL.	DIR. GENERAL	16/12/2014
21510071	AMOR DE UNA MUJER GENEROSA, EL	1	395,5	PIEZA	395,5	DIR. GRAL.	DIR. GENERAL	16/12/2014
21510072	MEMORIA DE MIS PUTAS TRISTES	1	110,6	PIEZA	110,6	DIR. GRAL.	DIR. GENERAL	16/12/2014
21510073	GABRIEL GARCÍA MARQUEZ	1	188,3	PIEZA	188,3	DIR. GRAL.	DIR. GENERAL	16/12/2014
21510074	A LA SOMBRA DEL ANGEL	1	181,3	PIEZA	181,3	DIR. GRAL.	DIR. GENERAL	16/12/2014
21510075	SOBREVIVIR PARA CONTARLO, EL HOLOCAUSTO DE RUANDA	1	132,3	PIEZA	132,3	DIR. GRAL.	DIR. GENERAL	16/12/2014
21510076	GRITOS Y SUSURROS, EXPERIENCIAS INTIMPETIVAS DE 38 MUJERES	1	167.30	PIEZA	167.30	DIR. GRAL.	DIR. GENERAL	16/12/2014
21510077	AMOR EN LOS TIEMPOS DEL CÓLERA, EL	1	208,6	PIEZA	208,6	DIR. GRAL.	DIR. GENERAL	16/12/2014

NUMERO DE INVENTARIO	DESCRIPCIÓN	CANTIDAD	COSTO UNITARIO	UNIDAD DE MEDIDA	MONTO	UBICACIÓN	RESGUARDANTE	FECHA ADQUISICIÓN
21510078	BREVE RELATO DE LA HISTORIA DE MEXICO, DE LOS OLMECAS AL SIGLO XXI	1	180,60	PIEZA	180,60	DIR. GRAL.	DIR. GENERAL	16/12/2014
21510079	GENERAL EN SU LABERINTO, EL	1	180,6	PIEZA	180,6	DIR. GRAL.	DIR. GENERAL	16/12/2014
21510080	NOTICIA DE UN SECUESTRO	1	229,6	PIEZA	229,6	DIR. GRAL.	DIR. GENERAL	16/12/2014
21510081	OTONO DEL PATRIARCA, EL	1	187,6	PIEZA	187,6	DIR. GRAL.	DIR. GENERAL	16/12/2014
21510082	RELATO DE UN NAUFRAGO	1	138,6	PIEZA	138,6	DIR. GRAL.	DIR. GENERAL	16/12/2014
21510083	OLOR DE LA GUAYABA, EL	1	117,6	PIEZA	117,6	DIR. GRAL.	DIR. GENERAL	16/12/2014
21510084	ESPEJO ENTERRADO, EL	1	188,3	PIEZA	188,3	DIR. GRAL.	DIR. GENERAL	16/12/2014
21510085	SUERTE DE LA CONSORTE, LA	1	245	PIEZA	245	DIR. GRAL.	DIR. GENERAL	16/12/2014
21510086	JARDIN OLVIDADO, EL	1	181,3	PIEZA	181,3	DIR. GRAL.	DIR. GENERAL	16/12/2014
21510087	EN EL CLOSET	1	140	PIEZA	140	DIR. GRAL.	DIR. GENERAL	16/12/2014
21510088	SECRETO DE ADAM, EL	1	195,3	PIEZA	195,3	DIR. GRAL.	DIR. GENERAL	16/12/2014
21510089	TESTIMONIOS DE MUJERES MEXICANAS 2011/ TOMO I	1	140	PIEZA	140	DIR. GRAL.	DIR. GENERAL	16/12/2014
21510090	EN EL PAIS DE LA NUBE BLANCA	1	238	PIEZA	238	DIR. GRAL.	DIR. GENERAL	16/12/2014
21510091	BREVE RELATO DE LA HISTORIA DE MEXICO, DE LOS OLMECAS AL SIGLO XXI	1	97,30	PIEZA	97,30	DIR. GRAL.	DIR. GENERAL	16/12/2014
21510092	MINDFULNESS, LA ATENCION PLENA	1	137,2	PIEZA	137,2	DIR. GRAL.	DIR. GENERAL	16/12/2014
21510093	DIEZ MUJERES	1	181,3	PIEZA	181,3	DIR. GRAL.	DIR. GENERAL	16/12/2014
21510094	REBELDES, LAS	1	230,3	PIEZA	230,3	DIR. GRAL.	DIR. GENERAL	16/12/2014
21510095	SEDUCCIÓN DE LAS PALABRAS, LA	1	83,3	PIEZA	83,3	DIR. GRAL.	DIR. GENERAL	16/12/2014
21510096	JERUSALEN LA BIOGRAFIA / PD	1	553	PIEZA	553	DIR. GRAL.	DIR. GENERAL	16/12/2014
21510097	CIVILIZACION DEL ESPECTACULO, LA	1	160,3	PIEZA	160,3	DIR. GRAL.	DIR. GENERAL	16/12/2014
21510098	ALBERGUE DE LAS MUJERES TRISTES, EL	1	160,3	PIEZA	160,3	DIR. GRAL.	DIR. GENERAL	16/12/2014
21510099	NOSOTRAS QUE NOS QUEREMOS TANTO	1	160,3	PIEZA	160,3	DIR. GRAL.	DIR. GENERAL	16/12/2014
21510100	CANCION DE LOS MAORIES, LA	1	252	PIEZA	252	DIR. GRAL.	DIR. GENERAL	16/12/2014
21510101	TODOS LOS CUENTOS	1	208,6	PIEZA	208,6	DIR. GRAL.	DIR. GENERAL	16/12/2014
21510102	ABUELO QUE SALTO POR LA VENTANA Y SE LARGO, EL	1	196	PIEZA	196	DIR. GRAL.	DIR. GENERAL	16/12/2014
21510103	CATALINA DE ARAGON, REINA DE INGLATERRA / PD	1	419,3	PIEZA	419,3	DIR. GRAL.	DIR. GENERAL	16/12/2014
21510104	A SANGRE FRIA	1	146,3	PIEZA	146,3	DIR. GRAL.	DIR. GENERAL	16/12/2014
21510105	CUENTOS COMPLETOS / GUY DE MAUPASSANT / 2 TOMOS	1	875	PIEZA	875	DIR. GRAL.	DIR. GENERAL	16/12/2014
21510106	GRITO DE LA TIERRA, EL	1	252	PIEZA	252	DIR. GRAL.	DIR. GENERAL	16/12/2014
21510107	RIDICULA IDEA DE VOLVER A VERTE, LA	1	187,6	PIEZA	187,6	DIR. GRAL.	DIR. GENERAL	16/12/2014
21510108	GUERRA SECRETA DE COCO CHANEL, LA	1	181,3	PIEZA	181,3	DIR. GRAL.	DIR. GENERAL	16/12/2014
21510109	SECRETO DE EVA, EL	1	195,3	PIEZA	195,3	DIR. GRAL.	DIR. GENERAL	16/12/2014
21510110	MOBY DICK / PD	1	823,2	PIEZA	823,2	DIR. GRAL.	DIR. GENERAL	16/12/2014
21510111	DULCE ENEMIGA MIA	1	167,3	PIEZA	167,3	DIR. GRAL.	DIR. GENERAL	16/12/2014

NUMERO DE INVENTARIO	DESCRIPCIÓN	CANTIDAD	COSTO UNITARIO	UNIDAD DE MEDIDA	MONTO	UBICACIÓN	RESGUARDANTE	FECHA ADQUISICIÓN
21510112	OTRA VEZ ADIOS	1	181,3	PIEZA	181,3	DIR. GRAL.	DIR. GENERAL	16/12/2014
21510113	MANDELA	1	188,3	PIEZA	188,3	DIR. GRAL.	DIR. GENERAL	16/12/2014
21510114	GUERRA DE DIOS, LA. EL CONFLICTO CRISTERO	1	208,6	PIEZA	208,6	DIR. GRAL.	DIR. GENERAL	16/12/2014
21510115	SECRETOS DE LAS NIÑAS BIEN, LOS	1	157,5	PIEZA	157,5	DIR. GRAL.	DIR. GENERAL	16/12/2014
21510116	PROGRESO DEL AMOR, EL	1	395,5	PIEZA	395,5	DIR. GRAL.	DIR. GENERAL	16/12/2014
21510117	ERASE UNA VEZ MEXICO 1	1	159,6	PIEZA	159,6	DIR. GRAL.	DIR. GENERAL	16/12/2014
21510118	OBRAS ESENCIALES. CUENTO NOVELA CORTA Y TEATRO	1	206,5	PIEZA	206,5	DIR. GRAL.	DIR. GENERAL	16/12/2014
21510119	FALSA AMIGA, LA	1	154	PIEZA	154	DIR. GRAL.	DIR. GENERAL	16/12/2014
21510120	MEMORIAS DEL SUBSUELO / PD	1	211,65	PIEZA	211,65	DIR. GRAL.	DIR. GENERAL	16/12/2014
21510121	NOCHE DE FRANKSTEIN LEYO EL QUIJOTE, LA	1	138,6	PIEZA	138,6	DIR. GRAL.	DIR. GENERAL	16/12/2014
21510122	2003	1	208,6	PIEZA	208,6	DIR. GRAL.	DIR. GENERAL	16/12/2014
21510123	PERFECTA CASADA, LA / PD	1	70,7	PIEZA	70,7	DIR. GRAL.	DIR. GENERAL	16/12/2014
21510124	IGLESIA DE LA MISERICORDIA, LA	1	167,3	PIEZA	167,3	DIR. GRAL.	DIR. GENERAL	16/12/2014
21510125	QUE HABITAN EL ABISMO, LOS	1	138,6	PIEZA	138,6	DIR. GRAL.	DIR. GENERAL	16/12/2014
21510126	OAXACA DE MIS AMORES	1	160,3	PIEZA	160,3	DIR. GRAL.	DIR. GENERAL	16/12/2014
21510127	NIÑOS QUE NO SONRIEN, LOS	1	196	PIEZA	196	DIR. GRAL.	DIR. GENERAL	16/12/2014
21510128	ERASE UNA VEZ MEXICO 2	1	173,6	PIEZA	173,6	DIR. GRAL.	DIR. GENERAL	16/12/2014
21510129	UMBRAL DE LA ETERNIDAD, EL	1	279,3	PIEZA	279,3	DIR. GRAL.	DIR. GENERAL	16/12/2014
21510130	BARBA EMPAPADA DE SANGRE	1	230,3	PIEZA	230,3	DIR. GRAL.	DIR. GENERAL	16/12/2014
21510131	16 RETRATOS EXCENTRICOS	1	173,6	PIEZA	173,6	DIR. GRAL.	DIR. GENERAL	16/12/2014
21510132	CONSPIRADORES Y LAS VENGUENZAS DE MEXICO, LOS	1	96,6	PIEZA	96,6	DIR. GRAL.	DIR. GENERAL	16/12/2014
21510133	NOVIA DE HOUDINI, LA	1	157,5	PIEZA	157,5	DIR. GRAL.	DIR. GENERAL	16/12/2014
21510134	COMO SHAKESPEARE LO CAMBIO TODO	1	188,3	PIEZA	188,3	DIR. GRAL.	DIR. GENERAL	16/12/2014
21510135	HIMMLER SEGÚN LA CORRESPONDENCIA CON SU ESPOSA	1	202,3	PIEZA	202,3	DIR. GRAL.	DIR. GENERAL	16/12/2014
21510136	EMPERADOR DE TODOS LOS MALES, EL. UNA BIOGRAFIA DEL CANCER / PD.	1	335,30	PIEZA	335,30	DIR. GRAL.	DIR. GENERAL	16/12/2014
21510137	NO TE PRIVES, DEFENSA DE LA CIUDADANIA	1	132,3	PIEZA	132,3	DIR. GRAL.	DIR. GENERAL	16/12/2014
21510138	50 COSAS QUE HAY QUE SABER DE LA ECONOMIA	1	139,3	PIEZA	139,3	DIR. GRAL.	DIR. GENERAL	16/12/2014
21510139	AUSTERIDAD, HISTORIA DE UNA IDEA PELIGROSA	1	279,3	PIEZA	279,3	DIR. GRAL.	DIR. GENERAL	16/12/2014
21510140	NO ME DEJEN MORIR ASI, RECUERDOS POSTUMOS DE PANCHO VILLA	1	131,6	PIEZA	131,6	DIR. GRAL.	DIR. GENERAL	16/12/2014
21510141	ADIOS A LOS PADRES	1	209,3	PIEZA	209,3	DIR. GRAL.	DIR. GENERAL	16/12/2014
21510142	SOLEDAD Y COMPAÑIA	1	209,3	PIEZA	209,3	DIR. GRAL.	DIR. GENERAL	16/12/2014
21510143	DE MUSICA Y MUSICOS, VOL. 1	1	90,3	PIEZA	90,3	DIR. GRAL.	DIR. GENERAL	16/12/2014
21510144	DE LA PROTESTA A LA PARTICIPACION CIUDADANA	1	164,5	PIEZA	164,5	DIR. GRAL.	DIR. GENERAL	16/12/2014
21510145	INDEPENDENCIA	1	61,6	PIEZA	61,6	DIR. GRAL.	DIR. GENERAL	16/12/2014
21510146	POLITICAS ECONOMICAS	1	103,6	PIEZA	103,6	DIR. GRAL.	DIR. GENERAL	16/12/2014

NUMERO DE INVENTARIO	DESCRIPCIÓN	CANTIDAD	COSTO UNITARIO	UNIDAD DE MEDIDA	MONTO	UBICACIÓN	RESGUARDANTE	FECHA ADQUISICION
21510147	FRONDA LIBERAL, LA	1	230,3	PIEZA	230,3	DIR. GRAL.	DIR. GENERAL	16/12/2014
21510148	MARES DE COCAINA	1	188,3	PIEZA	188,3	DIR. GRAL.	DIR. GENERAL	16/12/2014
21510149	CREANDO EL MUNDO SOCIAL	1	244,3	PIEZA	244,3	DIR. GRAL.	DIR. GENERAL	16/12/2014
21510150	CON ESTOS OJOS. EN MEXICO NO PASA NADA	1	186,75	PIEZA	186,75	DIR. GRAL.	DIR. GENERAL	16/12/2014
21510151	ALFABETO / ALFABET (EDICION BILINGÜE)	1	191,25	PIEZA	191,25	DIR. GRAL.	DIR. GENERAL	16/12/2014
21510152	MILENA O EL FEMUR MAS BELLO DEL MUNDO	1	201,6	PIEZA	201,6	DIR. GRAL.	DIR. GENERAL	16/12/2014
21510153	CUESTION PALESTINA, LA	1	230,30	PIEZA	230,30	DIR. GRAL.	DIR. GENERAL	16/12/2014
21510154	ACONTECIMIENTO	1	212,5	PIEZA	212,5	DIR. GRAL.	DIR. GENERAL	16/12/2014
21510155	PLACBO ERES TU, EL	1	217,00	PIEZA	217,00	DIR. GRAL.	DIR. GENERAL	16/12/2014
21510156	PODER DE LA PREVENCIÓN, EL	1	150,50	PIEZA	150,50	DIR. GRAL.	DIR. GENERAL	16/12/2014
21510157	REBELION DE LA CONSCIENCIA, LA	1	220,50	PIEZA	220,50	DIR. GRAL.	DIR. GENERAL	16/12/2014
21510158	ESTUDIANTE, EL	1	196	PIEZA	196	DIR. GRAL.	DIR. GENERAL	16/12/2014
21510159	VIVIR Y MORIR EN USA / PD	1	234,5	PIEZA	234,5	DIR. GRAL.	DIR. GENERAL	16/12/2014
21510160	DOBLE VIDA DE JESUS, LA	1	202,3	PIEZA	202,3	DIR. GRAL.	DIR. GENERAL	16/12/2014
21510161	ATREVETE	1	167,3	PIEZA	167,3	DIR. GRAL.	DIR. GENERAL	16/12/2014
21510162	ALABARDAS	1	139,3	PIEZA	139,3	DIR. GRAL.	DIR. GENERAL	16/12/2014
21510163	AMARRES PERROS	1	209,3	PIEZA	209,3	DIR. GRAL.	DIR. GENERAL	16/12/2014
21510164	UMBRAL DE LA ETERNIDAD, EL	1	210,4	PIEZA	210,4	DIR. GRAL.	DIR. GENERAL	16/12/2014
21510165	BARBA EMPAPADA DE SANGRE	1	100,8	PIEZA	100,8	DIR. GRAL.	DIR. GENERAL	16/12/2014
21510166	16 RETRATOS EXCENTRICOS	1	90,5	PIEZA	90,5	DIR. GRAL.	DIR. GENERAL	16/12/2014
21510167	MONSTRUOS DEL SILENCIO, LOS	1	139,3	PIEZA	139,3	DIR. GRAL.	DIR. GENERAL	16/12/2014
21510168	DERECHA E IZQUIERDA	1	167,3	PIEZA	167,3	DIR. GRAL.	DIR. GENERAL	16/12/2014
21510169	POR QUE LA CIENCIA NO REFUTA A DIOS	1	202,3	PIEZA	202,3	DIR. GRAL.	DIR. GENERAL	16/12/2014
21510170	FIN DE LA CONFUSION, EL	1	195,3	PIEZA	195,3	DIR. GRAL.	DIR. GENERAL	16/12/2014
21510171	LAS ESTRELLAS	1	230,3	PIEZA	230,3	DIR. GRAL.	DIR. GENERAL	16/12/2014
21510172	ARTE DE AMAR, EL. UNA INVESTIGACION SOBRE LA NATURALEZA DEL AMOR	1	97,30	PIEZA	97,30	DIR. GRAL.	DIR. GENERAL	16/12/2014
21510173	HOMBRE EN BUSCA DE SENTIDO, EL (NUEVA EDICION)	1	140	PIEZA	140	DIR. GRAL.	DIR. GENERAL	16/12/2014
21510174	MUJER JUSTA, LA	1	234,5	PIEZA	234,5	DIR. GRAL.	DIR. GENERAL	16/12/2014
21510175	MILENA O EL FEMUR MAS BELLO DEL MUNDO	1	201,6	PIEZA	201,6	DIR. GRAL.	DIR. GENERAL	16/12/2014
21510176	REVOLUCIÓN	1	295	PIEZA	295	DIR. GRAL.	DIR. GENERAL	20/11/2014
21510177	DEL MARXISMO AL POSTMARXISMO	1	288	PIEZA	288	DIR. GRAL.	DIR. GENERAL	20/11/2014
21510178	SOCIOFOBIA -EL CAMBIO POLITICO EN LA ERA DE LA UTOPIA DIGITAL	1	229,00	PIEZA	229,00	BIBLIOTECA	DIR. GENERAL	07/03/2015
21510179	SMART INTERNET(S): LA INVESTIGACION	1	299	PIEZA	299	BIBLIOTECA	DIR. GENERAL	07/03/2015
21510180	DOGMA DE CRISTO, EL	1	139	PIEZA	139	BIBLIOTECA	DIR. GENERAL	28/04/2015

NUMERO DE INVENTARIO	DESCRIPCIÓN	CANTIDAD	COSTO UNITARIO	UNIDAD DE MEDIDA	MONTO	UBICACIÓN	RESGUARDANTE	FECHA ADQUISICIÓN
21510181	ZED. PRESENCIA IGNORADA DE DIOS, LA	1	360	PIEZA	360	BIBLIOTECA	DIR. GENERAL	28/04/2015
21510182	POLITICA	1	270	PIEZA	270	BIBLIOTECA	DIR. GENERAL	28/04/2015
21510183	NADA	1	-	PIEZA	-	BIBLIOTECA	DIR. GENERAL	DONACION
21510184	CASA DE LOS ESPIRITUS, LA	1	-	PIEZA	-	BIBLIOTECA	DIR. GENERAL	DONACION
21510185	NUEVA HISTORIA MINIMA DE MEXICO	1	-	PIEZA	-	BIBLIOTECA	DIR. GENERAL	DONACION
21510186	(VARIOS) PROMESA ENGAÑOSA, LA MÁGICA NAVIDAD DE LOS CARDENALES	1	-	PIEZA	-	BIBLIOTECA	DIR. GENERAL	DONACION
21510187	ROJO: DEL ASESINATO POLITICO EN MEXICO	1	-	PIEZA	-	BIBLIOTECA	DIR. GENERAL	DONACION
21510188	PARA VIAJAR	1	-	PIEZA	-	BIBLIOTECA	DIR. GENERAL	DONACION
21510189	REALIDAD DEL TEATRO EN JALISCO, LA	1	-	PIEZA	-	BIBLIOTECA	DIR. GENERAL	DONACION
21510190	CLAVE ESTA EN "UNDERGROUND", LA	1	-	PIEZA	-	BIBLIOTECA	DIR. GENERAL	DONACION
21510191	EVA LUNA	1	-	PIEZA	-	BIBLIOTECA	DIR. GENERAL	DONACION
21510192	PROBLEMAS DE PSICOLOGIA SOCIAL EN AMERICA LATINA	1	-	PIEZA	-	BIBLIOTECA	DIR. GENERAL	DONACION
21510193	MUJER DORMIDA DEBE DAR A LUZ, LA	1	-	PIEZA	-	BIBLIOTECA	DIR. GENERAL	DONACION
21510194	THE YEAR IN DYSLIPIDAEEMIA	1	-	PIEZA	-	BIBLIOTECA	DIR. GENERAL	DONACION
21510195	ALMAS ARDIENTES	1	-	PIEZA	-	BIBLIOTECA	DIR. GENERAL	DONACION
21510196	BORGES - OBRAS, RESEÑAS Y TRADUCCIONES INEDITAS	1	-	PIEZA	-	BIBLIOTECA	DIR. GENERAL	DONACION
21510197	BORGIA, LOS	1	-	PIEZA	-	BIBLIOTECA	DIR. GENERAL	DONACION
21510198	CRUZ DE LA BESTIA, LA	1	-	PIEZA	-	BIBLIOTECA	DIR. GENERAL	DONACION
21510199	FAMILIA, LA	1	-	PIEZA	-	BIBLIOTECA	DIR. GENERAL	DONACION
21510200	CLAVE ESTA EN LA ULTRA ZONA, LA	1	-	PIEZA	-	BIBLIOTECA	DIR. GENERAL	DONACION
21510201	CLAVE ESTA EN VEGA, LA	1	-	PIEZA	-	BIBLIOTECA	DIR. GENERAL	DONACION
21510202	LIBROS SELECTOS (HUYE NATHAN HUYE, LA CHICA DEL PUEBLO, RIESGO CALCULADO, JAMAS RENUNIES AL AMOR)	1	-	PIEZA	-	BIBLIOTECA	DIR. GENERAL	DONACION
21510203	MANUSCRITO HALLADO EN UN MANUSCRITO	1	-	PIEZA	-	BIBLIOTECA	DIR. GENERAL	DONACION
21510204	SOMBRERO DE TRES PICOS, EL Y CARBONERO ALCALDE, EL	1	-	PIEZA	-	BIBLIOTECA	DIR. GENERAL	DONACION
21510205	XIPE TOPEK (REVISTA TRIM. 31/03/2010)	1	-	PIEZA	-	BIBLIOTECA	DIR. GENERAL	DONACION
21510206	DIAGNOSTICO DEL CUMPLIMIENTO DE LOS DERECHOS DE LOS ADULTOS MAYORES DE LAZ.M.G.	1	-	PIEZA	-	DIR. GRAL.	DIR. GENERAL	DONACION
21510207	DIAGNOSTICO DEL CUMPLIMIENTO DE LOS DERECHOS DE LOS ADULTOS MAYORES DE LA Z.M.G.	1	-	PIEZA	-	DIR. GRAL.	DIR. GENERAL	DONACION
21510208	PLAN ESTRATEGICO PARA UNA CIUDAD AMIGABLE CON LOS MAYORES	1	-	PIEZA	-	DIR. GRAL.	DIR. GENERAL	DONACION
21510209	PLAN ESTRATEGICO PARA UNA CIUDAD AMIGABLE CON LOS MAYORES	1	-	PIEZA	-	DIR. GRAL.	DIR. GENERAL	DONACION
21510210	MINI CHARLAS PARA TENER ÉXITO EN LA VIDA	1	-	PIEZA	-	DIR. GRAL.	DIR. GENERAL	DONACION

NUMERO DE INVENTARIO	DESCRIPCIÓN	CANTIDAD	COSTO UNITARIO	UNIDAD DE MEDIDA	MONTO	UBICACIÓN	RESGUARDANTE	FECHA ADQUISICIÓN
21510211	EL APANDO	1	-	PIEZA	-	DIR. GRAL.	DIR. GENERAL	DONACION
21510212	XIPE TOPEK (REVISTA TRIM. 30/06/2014)	1	-	PIEZA	-	DIR. GRAL.	DIR. GENERAL	DONACION
21510213	DICCIONARIO DE LA SALUD DE LA MUJER	1	-	PIEZA	-	DIR. GRAL.	DIR. GENERAL	DONACION
21510214	UNA MIRADA A LA CIENCIA	1	-	PIEZA	-	DIR. GRAL.	DIR. GENERAL	DONACION
21510215	Y LA LUZ SE HIZO	1	-	PIEZA	-	DIR. GRAL.	DIR. GENERAL	DONACION
21510216	VISUAL ENCICLOPEDIA UNIVERSAL COLOR	1	-	PIEZA	-	DIR. GRAL.	DIR. GENERAL	DONACION
21510217	MUNDO DEL ARTE, EL	1	-	PIEZA	-	DIR. GRAL.	DIR. GENERAL	DONACION
21510218	CLARO QUE LO CUENTO	1	-	PIEZA	-	DIR. GRAL.	DIR. GENERAL	DONACION
21510219	ANTOLOGÍA POÉTICA DEL AMOR	1	-	PIEZA	-	BIBLIOTECA	DIR. GENERAL	DONACION
21510220	MI ESPEJO Y YO	1	-	PIEZA	-	BIBLIOTECA	DIR. GENERAL	DONACION
21510221	POESIAS COMPLETAS (SOR JUANA INES DE LA CRUZ)	1	-	PIEZA	-	BIBLIOTECA	DIR. GENERAL	DONACION
21510222	MARCO JURIDICO ELECTORAL	1	-	PIEZA	-	BIBLIOTECA	DIR. GENERAL	DONACION
21510223	NUEVO TIEMPO MEXICANO NUEVO SIGLO	1	-	PIEZA	-	BIBLIOTECA	DIR. GENERAL	DONACION
21510224	MADRUGANDO AMANECE	1	-	PIEZA	-	BIBLIOTECA	DIR. GENERAL	DONACION
21510225	OSCURO BOSQUE OSCURO	1	-	PIEZA	-	BIBLIOTECA	DIR. GENERAL	DONACION
21510226	LA MUTACION PSICOLOGIA	1	-	PIEZA	-	BIBLIOTECA	DIR. GENERAL	DONACION
21510227	TIEMPO MEXICANO	1	-	PIEZA	-	BIBLIOTECA	DIR. GENERAL	DONACION
21510228	LA NUEVA PAREJA	1	-	PIEZA	-	BIBLIOTECA	DIR. GENERAL	DONACION
21510229	EN ESA OTRA TIERRA	1	-	PIEZA	-	BIBLIOTECA	DIR. GENERAL	DONACION
21510230	LA HERENCIA OLMECA	1	-	PIEZA	-	BIBLIOTECA	DIR. GENERAL	DONACION
21510231	VIGENCIAS DE LAS UTOPIAS EN AMERICA LATINA	1	-	PIEZA	-	BIBLIOTECA	DIR. GENERAL	DONACION
21510232	CUATRO MANOS	1	-	PIEZA	-	BIBLIOTECA	DIR. GENERAL	DONACION
21510233	ERNESTO GUERRERA TAMBIEN CONOCIDO COMO EL CHE	1	-	PIEZA	-	BIBLIOTECA	DIR. GENERAL	DONACION
21510234	MEMORIAS DE UNA MUJER SIN PIANO	1	-	PIEZA	-	BIBLIOTECA	DIR. GENERAL	DONACION
21510235	AUN SON NECESARIOS LOS SINDICATOS	1	-	PIEZA	-	BIBLIOTECA	DIR. GENERAL	DONACION
21510236	LOS DERECHOS HUMANOS	1	-	PIEZA	-	BIBLIOTECA	DIR. GENERAL	DONACION
21510237	LOS DERECHOS HUMANOS	1	-	PIEZA	-	BIBLIOTECA	DIR. GENERAL	DONACION
21510238	LA EDUCACION DE LAS MUJERES CRONICAS DE UN PROCESO	1	-	PIEZA	-	BIBLIOTECA	DIR. GENERAL	DONACION
21510239	EL VALLE DE UNA ESPERANZA	1	-	PIEZA	-	BIBLIOTECA	DIR. GENERAL	DONACION
21510240	LA REVOLUCION ETICA	1	-	PIEZA	-	BIBLIOTECA	DIR. GENERAL	DONACION
21510241	JUAN DE LA CRUZ SILENCIO Y CREATIVIDAD	1	-	PIEZA	-	BIBLIOTECA	DIR. GENERAL	DONACION
21510242	ALDEAS DE DESARROLLO UNA AGENDA PARA EL SIGLO XXI	1	-	PIEZA	-	BIBLIOTECA	DIR. GENERAL	DONACION
21510243	ANTE EL DOLOR DE LOS DEMAS	1	-	PIEZA	-	BIBLIOTECA	DIR. GENERAL	DONACION
21510244	YASUNARI KAWABATA LA BAILARINA DE IZU	1	-	PIEZA	-	BIBLIOTECA	DIR. GENERAL	DONACION
21510245	FRENTE A LOS DESAFIOS DE UN MUNDO EN EVOLUCION	1	-	PIEZA	-	BIBLIOTECA	DIR. GENERAL	DONACION

NUMERO DE INVENTARIO	DESCRIPCIÓN	CANTIDAD	COSTO UNITARIO	UNIDAD DE MEDIDA	MONTO	UBICACIÓN	RESGUARDANTE	FECHA ADQUISICIÓN
21510246	LA FRACTURA MEXICANA	1	-	PIEZA	-	BIBLIOTECA	DIR.GENERAL	DONACION
21510247	EL PAIS DE UNO	1	-	PIEZA	-	BIBLIOTECA	DIR.GENERAL	DONACION
21510248	INVERSION EN INFRAESTRUCTURA PUBLICA Y REDUCCION DE LA POBREZA EN AMERICA LATINA	1	-	PIEZA	-	BIBLIOTECA	DIR.GENERAL	DONACION
21510249	INFORME SOBRE LA SITUACION DE LOS DERECHOS HUMANOS	1	-	PIEZA	-	BIBLIOTECA	DIR.GENERAL	DONACION
21510250	NO SEAS PRESA DE LAS REPRESAS	1	-	PIEZA	-	BIBLIOTECA	DIR.GENERAL	DONACION
21510251	RENGLONES, 10 AÑOS DESPUES CHIAPAS	1	-	PIEZA	-	BIBLIOTECA	DIR.GENERAL	DONACION
22310001	CAFETERA 45 TAZAS ALUMINIO HAMILTON BEACH MDD. 40515 SERIE D1531BW	1	431.04	Pieza	500.01	COCINA	DIR. GENERAL	14/11/2013
22310002	CAFETERA PROCTOR SILEX MOD.43574Y SERIE D043101 NEGRA	1	257.76	Pieza	299	COCINA	DIR. GENERAL	14/11/2013
22310003	TOSTADOR PS	1	507.76	Pieza	589	COCINA	DIR. GENERAL	28/11/2014
24610001	MULTICONTACTO/SUPRESOR 6 ENTRADAS TRIPP LITE TPL602 SERIE AGIP7560 MOD. TLP 602	1	85.34	Pieza	98.99	INFORMATICA	TÉCNICO ESP INF	02/09/2013
246100021	MULTICONTACTO/SUPRESOR 6 ENTRADAS TRIPP LITE TPL602 SERIE AGIP7560 MOD. TLP 602	1	85.34	PIEZA	98.99	AREA ADMIVA	LIC. ROCIO	02/09/2013
24610003	MULTICONTACTO/SUPRESOR 6 ENTRADAS TRIPP LITE TPL602 SERIE AGIP7560 MOD. TLP 602	1	85.34	Pieza	99.00	JEFATURA VINC	JEFE VINC YSEG	02/09/2013
24610004	MULTICONTACTO/SUPRESOR 6 ENTRADAS TRIPP LITE TPL602 SERIE AGIP7560 MOD. TLP 602	1	85.35	Pieza	99.02	DIR. GENERAL	DIR. GENERAL	02/09/2013
24610005	MULTICONTACTO 6 ENCHUFES TRIPP LITE MOD TPL602 SERIE 2241CPTTIP7560 BLANCO	1	85.35	Pieza	99.02	TESORERIA	TESORERO	02/09/2013
24610006	MULTICONTACTO AMERICANO/EUROPEO MOD. SP-6601 STEREN NEGRO	1	137.93	Pieza	160.00	INFORMATICA	TÉCNICO ESP INF	25/11/2013
24610007	MULTICONTACTO AMERICANO/EUROPEO MOD. SP-6601 STEREN NEGRO	1	137.93	Pieza	160.00	INFORMATICA	TÉCNICO ESP INF	25/11/2013
24610008	MULTICONTACTO AMERICANO/EUROPEO MOD. SP-6601 STEREN NEGRO	1	137.93	Pieza	160.00	INFORMATICA	TÉCNICO ESP INF	25/11/2013
246100090	MULTICONTACTO AMERICANO/EUROPEO MOD. SP-6601 STEREN NEGRO	1	137.93	Pieza	160.00	TESORERIA	RICARDO PRECIADO	25/11/2013
246100106	MULTICONTACTO 6 ENCHUFES STEREN MOD 905-210 SERIE SP6601 NEGRO	1	137.93	Pieza	160.00	TESORERIA	RICARDO PRECIADO	25/11/2013
248100012	CORTINA ENROLLABLE MEDIDA ESPECIAL	1	1,533.05	PIEZA	1,778.34	TESORERIA	RICARDO PRECIADO	19/09/2013
248100029	CORTINA ENROLLABLE MEDIDA ESPECIAL	1	1,533.05	PIEZA	1,778.34	TESORERIA	RICARDO PRECIADO	19/09/2013
248100036	CORTINA ENROLLABLE MEDIDA ESPECIAL	1	1,533.05	PIEZA	1,778.34	COORDINACIÓN JURÍDICA	COORDINADOR JURÍDICO	19/09/2013
248100043	CORTINA ENROLLABLE MEDIDA ESPECIAL	1	1,533.05	PIEZA	1,778.34	COORDINACIÓN JURÍDICA	COORDINADOR JURÍDICO	19/09/2013

NUMERO DE INVENTARIO	DESCRIPCIÓN	CANTIDAD	COSTO UNITARIO	UNIDAD DE MEDIDA	MONTO	UBICACIÓN	RESGUARDANTE	FECHA ADQUISICIÓN
248100050	CORTINA ENROLLABLE MEDIDA ESPECIAL	1	1.533.05	PIEZA	1,778.34	COORDINACIÓN JURÍDICA	COORDINADOR JURÍDICO	19/09/2013
24810006	CORTINA ENROLLABLE MEDIDA ESPECIAL	1	1.533.05	PIEZA	1,778.34	DIR. GENERAL	DIR. GENERAL	19/09/2013
24810007	CORTINA ENROLLABLE MEDIDA ESPECIAL	1	1.533.05	PIEZA	1,778.34	DIR. GENERAL	DIR. GENERAL	19/09/2013
24810008	CORTINA ENROLLABLE MEDIDA ESPECIAL	1	1.533.05	PIEZA	1,778.34	USOS MUL 2	DIR. GENERAL	19/09/2013
24810009	CORTINA ENROLLABLE MEDIDA ESPECIAL	1	1.533.05	PIEZA	1,778.34	DIR. GENERAL	DIR. GENERAL	19/09/2013
248100104	CORTINA ENROLLABLE MEDIDA ESPECIAL	1	1.533.05	PIEZA	1,778.34	AREA ADMIVA	LIC. ROCIO	19/09/2013
24810011	CORTINA ENROLLABLE MEDIDA ESPECIAL	1	1.533.05	PIEZA	1,778.34	USOS MUL 1	DIR. GENERAL	19/09/2013
24810012	CORTINA ENROLLABLE MEDIDA ESPECIAL	1	1.533.05	PIEZA	1,778.34	USOS MUL 1	DIR. GENERAL	19/09/2013
24810013	CORTINA ENROLLABLE MEDIDA ESPECIAL	1	1.533.05	PIEZA	1,778.34	USOS MUL 1	DIR. GENERAL	19/09/2013
24810014	CORTINA ENROLLABLE MEDIDA ESPECIAL	1	1.533.05	PIEZA	1,778.34	PASILLO PB USO COMUN	DIR. GENERAL	19/09/2013
24810015	CORTINA ENROLLABLE MEDIDA ESPECIAL	1	1.533.05	PIEZA	1,778.34	PASILLO PB USO COMUN	DIR. GENERAL	19/09/2013
24810016	CORTINA ENROLLABLE MEDIDA ESPECIAL	1	1.533.06	PIEZA	1,778.37	CONTRALORIA	CONTRALOR INT.	19/09/2013
24810017	CORTINA ENROLLABLE MEDIDA ESPECIAL	1	-	- PIEZA	-	- INFORMATICA	TÉCNICO ESP INF	19/09/2013
24810018	CORTINA ENROLLABLE MEDIDA ESPECIAL	1	-	- PIEZA	-	- JEFATURA VINC	JEFE VINC Y SEG	19/09/2013
24810019	CORTINA ENROLLABLE MEDIDA ESPECIAL	1	1.470.00	PIEZA	1,705.20	COMEDOR	DIR. GENERAL	15/12/2014
24810020	CORTINA ENROLLABLE MEDIDA ESPECIAL	1	562	PIEZA	651.92	COMEDOR	DIR. GENERAL	15/12/2014
24810021	CUADRO DECORATIVO 90X90 CONTEMPO FLORES MARCO PLATA	1	1,900.00	Pieza	2,204.00	PASILLO PB USO COMUN	DIR. GENERAL	12/09/2013
24810022	CUADRO ABTRACTO CONTEMPO 1.40 X .80 MARCO CHOCOLATE COLORES	1	2,800.00	Pieza	3,248.00	USOS MUL 1	DIR. GENERAL	12/09/2013
24810023	CUADRO ABTRACTO CONTEMPO .60 X .60 MARCO CHOCOLATE COLORES	1	800.00	Pieza	928.00	USOS MUL 1	DIR. GENERAL	12/09/2013
24810024	CUADRO ABTRACTO CONTEMPO .60 X .60 MARCO CHOCOLATE COLORES	1	800.00	Pieza	928.00	USOS MUL 1	DIR. GENERAL	12/09/2013
211100117	CUADRO .90 X .70 BOSQUE MARCO CHOCOLATE AUTUMI DREAM	1	1,800.00	Pieza	2,088.00	PASILLO PA USO COMUN	DIRECCION TESORERIA Y ADMN	12/09/2013
24810026	CUADRO PIEDRAS PLAYA .60 X .80 MARCO CHOCOLATE	1	1,550.00	Pieza	1,798.00	PASILLO PA USO COMUN	DIR. GENERAL	12/09/2013
24810027	CUADRO DECORATIVO .80X.60 PAISAJE/SILLA MARCO DRO	1	1,500.00	Pieza	1,740.00	DIR.GRAL	DIR. GENERAL	12/09/2013
24810028	CUADRO ARBOL SECO .90 X .70 MARCO PLATA	1	1,800.00	Pieza	2,088.00	DIR.GRAL	DIR. GENERAL	12/09/2013
211100155	CUADRO CONTEMPO .80X.60 PAISAJE OTOÑO MARCO CHOCOLATE PRESSED TO SHINE LITO	1	1,500.00	Pieza	1,740.00	TESORERIA	RICARDO PRECIADO	12/09/2013
29410001	MEMORIA CAMARA PROF. MICRO SD CLASE 4 SDC4/32 GB SERIE 1331CR8566P NEGRA	1	288.36	Pieza	334.50	INFORMATICA	TÉCNICO ESP INF	25/11/2013
29410002	MEMORIA CAMARA PROF.32GB KINGSTON CLASS SD4 32GB SERIE 31717-	1	257.07	Pieza	298.20	INFORMATICA	TÉCNICO ESP INF	05/11/2013
29410003	002A00LF NEGRA CARGADOR ENERGIZER MAXI 4 PILAS "AA" SERIE D5992875	1	275	Pieza	319	INFORMATICA	TÉCNICO ESP INF	25/11/2013

NUMERO DE INVENTARIO	DESCRIPCIÓN	CANTIDAD	COSTO UNITARIO	UNIDAD DE MEDIDA	MONTO	UBICACIÓN	RESGUARDANTE	FECHA ADQUISICIÓN
31610001	RACK METALICO PARA SITE DE RED C/ORGANIZ.NEGRO Y SISTEMA DE CABLEADO ESTRUCTURADO 62 NODOS	1	64,003.44	Pieza	74,243.99	INFORMATICA	TÉCNICO ESP INF	12/09/2013
31610002	ROUTER CON ANTENA 4 PUERTOS TP LINK TLWR740N SERIE 13566102427 D-600 WIMAX	1	85.35	Pieza	99.01	INFORMATICA	TÉCNICO ESP INF	12/09/2013
33630001	ANUNCIO EXTERIOR RECTANGULAR LONA IMPRESO NOMBRE IJAM	1	8,500.00	Pieza	9,860.00	BALCON	DIR. GENERAL	19/09/2013
33630002	ROLL UP .80X2.00 MTS. VINIL DE LONA LOGO IJAM	1	1,092.00	Pieza	1,266.72	BODEGA	DIR. GENERAL	19/09/2013
33630003	ROLL UP .80X2.00 MTS. VINIL DE LONA IMPRESO ADULTA MAYOR	1	1,092.00	Pieza	1,266.72	BODEGA	DIR. GENERAL	19/09/2013
33630004	ROLL UP 3 PATAS LOGO INSTITUTO COLORES	1	1,092.00	Pieza	1,266.72	BODEGA	DIR. GENERAL	19/09/2013
51110001	MESA DE TRABAJO 1.40X .60 COLOR ROBLE CANAD. BUENAS COND.	1	1,284.00	Pieza	1,489.44	DIR JURIDICA	DIR. JURIDICO	14/08/2013
51110002	MESA DE TRABAJO 1.40X .60 COLOR ROBLE CANAD. BUENAS COND.	1	1,284.00	Pieza	1,489.44	PASILLO PB USO COMUN	DIR. GENERAL	14/08/2013
51110003	MESA DE TRABAJO 1.40X .60 COLOR ROBLE CANAD. BUENAS COND.	1	1,284.00	Pieza	1,489.44	AULA ATN AM	DIR. GENERAL	14/08/2013
51110004	SILLA S/BRAZOS CAL. 16 NEGRO/VINO BUEN EDO MOD.OHV-2200	1	530	Pieza	614.8	AULA ATN AM	TÉCNICO "B"	14/08/2013
511100053	SILLA C/BRAZOS CAL. 16 NEGRO/VINO BUEN EDO MOD.EO-35051	1	570	Pieza	661.2	USOS MULT 1	DIRECCION TESORERIA Y ADMIN	14/08/2013
511100060	SILLA C/BRAZOS CAL. 16 NEGRO/VINO BUEN EDO MOD.EO-35051	1	570	Pieza	661.2	USOS MULT 1	DIRECCION TESORERIA Y ADMIN	14/08/2013
51110007	SILLA S/BRAZOS CAL. 16 NEGRO/VINO BUEN EDO MOD.OHV-2200	1	530.00	Pieza	614.80	PASILLO PB USO COMUN	DIR. GENERAL	14/08/2013
51110008	SILLA C/BRAZOS CAL. 16 NEGRO/VINO BUEN EDO MOD.EO-35051	1	570	Pieza	661.2	USOS MULT 1	DIR. GENERAL	14/08/2013
51110009	SILLA C/BRAZOS CAL. 16 NEGRO/VINO BUEN EDO MOD.EO-35051	1	570	Pieza	661.2	USOS MULT 1	DIR. GENERAL	14/08/2013
51110010	SILLA C/BRAZOS CAL. 16 NEGRO/VINO BUEN EDO MOD.EO-35051	1	570	Pieza	661.2	USOS MULT 1	DIR. GENERAL	14/08/2013
51110011	SILLA C/BRAZOS CAL. 16 NEGRO/VINO BUEN EDO MOD.EO-35051	1	570	Pieza	661.2	USOS MULT 1	DIR. GENERAL	14/08/2013
51110012	SILLA C/BRAZOS CAL. 16 NEGRO/VINO BUEN EDO MOD.EO-35051	1	570	Pieza	661.2	USOS MULT CH PB	DIR. GENERAL	14/08/2013
51110013	SILLA S/BRAZOS CAL. 16 NEGRO/VINO BUEN EDO MOD.EO-35051	1	570	Pieza	661.2	CONTRALORIA	CONTRALOR INT.	14/08/2013
51110014	SILLA S/BRAZOS CAL. 16 NEGRO/VINO BUEN EDO MOD.OHV-2200	1	530	Pieza	614.8	AULA ATN AM	TÉCNICO "B"	14/08/2013
51110015	SILLA S/BRAZOS CAL. 16 NEGRO/VINO BUEN EDO MOD.OHV-2200	1	530	Pieza	614.8	AULA ATN AM	DIR. GENERAL	14/08/2013
51110016	SILLA S/BRAZOS CAL. 16 NEGRO/VINO BUEN EDO MOD.OHV-2200	1	530.00	Pieza	614.80	PASILLO PB USO COMUN	DIR. GENERAL	14/08/2013
51110017	SILLA S/BRAZOS CAL. 16 NEGRO/VINO BUEN EDO MOD.OHV-2200	1	530	Pieza	614.8	AUX JURIDICO	AUX JURIDICO	14/08/2013
51110018	SILLA S/BRAZOS CAL. 16 NEGRO/VINO BUEN EDO MOD.OHV-2200	1	530	Pieza	614.8	AULA ATN AM	DIR. GENERAL	14/08/2013
51110019	SILLA C/BRAZOS CAL. 16 NEGRO/VINO BUEN EDO MOD.EO-35051	1	570	Pieza	661.2	CONTRALORIA	CONTRALOR INT.	14/08/2013
511100206	SILLA C/BRAZOS CAL. 16 NEGRO/VINO BUEN EDO MOD.EO-35051	1	570	Pieza	661.2	USOS MULT 1	DIRECCION TESORERIA Y ADMIN	14/08/2013
51110021	SILLA C/BRAZOS CAL. 16 NEGRO/VINO BUEN EDO MOD.EO-35051	1	570	Pieza	661.2	DIR. VINC.	DIR. VINC.	14/08/2013
51110022	SILLA C/BRAZOS CAL. 16 NEGRO/VINO BUEN EDO MOD.EO-35051	1	570	Pieza	661.2	TRAB SOC	DIR. VINC.	14/08/2013
511100237	SILLA C/BRAZOS CAL. 16 NEGRO/VINO BUEN EDO MOD.EO-35051	1	570.00	Pieza	661.20	USOS MULT 1	DIRECCION TESORERIA Y ADMIN	14/08/2013
511100244	SILLA S/BRAZOS CAL. 16 NEGRO/VINO BUEN EDO MOD.OHV-2200	1	530.00	Pieza	614.80	USOS MULT 1	DIRECCION TESORERIA Y ADMIN	14/08/2013
511100251	SILLA C/BRAZOS CAL. 16 NEGRO/VINO BUEN EDO MOD.EO-35051	1	570	PIEZA	661.2	AREA ADMTYA	J.C. ROCIO	14/08/2013

NUMERO DE INVENTARIO	DESCRIPCIÓN	CANTIDAD	COSTO UNITARIO	UNIDAD DE MEDIDA	MONTO	UBICACIÓN	RESGUARDANTE	FECHA ADQUISICIÓN
51110026	SILLA S/BRAZOS CAL. 16 NEGRO/VINO BUEN EDO MOD.EO-35051	1	530	Pieza	614,8	AULA ATN AM	DIR. GENERAL	14/08/2013
51110027	SILLA C/BRAZOS CAL. 16 NEGRO/VINO BUEN EDO MOD.EO-35051	1	570,00	Pieza	661,20	PASILLO PB USO COMUN	DIR. GENERAL	14/08/2013
51110028	SILLA C/BRAZOS CAL. 16 NEGRO/VINO BUEN EDO MOD.EO-35051	1	570	Pieza	661,2	AULA ATN AM	DIR. GENERAL	14/08/2013
51110029	SILLA C/BRAZOS CAL. 16 NEGRO/VINO BUEN EDO MOD.EO-35051	1	570	Pieza	661,2	USOS MULT 1	DIR. GENERAL	14/08/2013
51110030	SILLA S/BRAZOS CAL. 16 NEGRO/VINO BUEN EDO MOD.OHV-2200	1	530	Pieza	614,8	USOS MULT 1	DIR. GENERAL	14/08/2013
51110031	SILLA GIRATORIA AZENTI NEGRO/VINO BUEN EDO MOD.OHS-42	1	1.100,00	Pieza	1.276,00	AUX JURIDICO	AUX JURIDICO	23/08/2013
51110032	ESCRITORIO SEC. PUNTA DE BALA BUEN ESTADO "L" 1.40X.60 CON LATERAL DE 100X.45 GAVETA T.OF.Y CAJON LAPICERO EN ROBLE CANADIENSE	1	3.690,00	Pieza	4.280,40	AUX JURIDICO	AUX JURIDICO	23/08/2013
51110033	ESCRITORIO SEC. PUNTA DE BALA BUEN ESTADO "L" 1.40X.60 CON LATERAL DE 100X.45 GAVETA T.OF.Y CAJON LAPICERO EN ROBLE CANADIENSE	1	3.690,00	Pieza	4.280,40	DIR. VINC.	DIR. VINC.	23/08/2013
51110034	SILLA GIRATORIA AZENTI NEGRO/VINO BUEN EDO MOD.OHS-42	1	1.100,00	Pieza	1.276,00	DIR. VINC.	DIR. VINC.	23/08/2013
51110035	ESCRITORIO SEC. PUNTA DE BALA BUEN ESTADO "L" 1.40X.60 CON LATERAL DE 100X.45 GAVETA T.OF.Y CAJON LAPICERO EN ROBLE CANADIENSE	1	3.690,00	Pieza	4.280,40	TRAB SOC	DIR. VINC.	23/08/2013
51110036	SILLA GIRATORIA AZENTI NEGRO/VINO BUEN EDO MOD.OHS-42	1	1.100,00	Pieza	1.276,00	TRAB SOC	DIR. VINC.	23/08/2013
511100374	SILLA S/BRAZOS CAL. 16 NEGRO/VINO BUEN EDO MOD.OHV-2200	1	530	Pieza	614,8	USOS MULT 1	DIRECCION TESORERIA Y ADMIN	14/08/2013
51110038	SILLA S/BRAZOS CAL. 16 NEGRO/VINO BUEN EDO MOD.OHV-2200	1	530	Pieza	614,8	INFORMATICA	TÉCNICO ESP.INF.	14/08/2013
511100398	SILLA S/BRAZOS CAL. 16 NEGRO/VINO BUEN EDO MOD.OHV-2200	1	530	Pieza	614,8	USOS MULT 1	DIRECCION TESORERIA Y ADMIN	14/08/2013
51110040	SILLA S/BRAZOS CAL. 16 NEGRO/VINO BUEN EDO MOD.OHV-2200	1	530,00	Pieza	614,80	PASILLO PB USO COMUN	DIR. GENERAL	14/08/2013
51110041	MESA DE TRABAJO 1.40X .60 COLOR ROBLE CANAD. BUENAS COND.	1	1.284,00	Pieza	1.489,44	INFORMATICA	TÉCNICO ESP.INF.	14/08/2013
51110042	SILLA C/BRAZOS CAL. 16 NEGRO/VINO BUEN EDO MOD.EO-35051	1	570	Pieza	661,2	USOS MULT 1	DIR. GENERAL	14/08/2013
511100435	SILLA S/BRAZOS CAL. 16 NEGRO/VINO BUEN EDO MOD.OHV-2200	1	530	PIEZA	614,8	COORDINACIÓN JURÍDICA	COORDINADOR JURÍDICO	14/08/2013
51110044	MESA DE CENTRO .80 X .50 MELAMINA COLOR ROBLE CANADIENSE	1	900,00	Pieza	1.044,00	RECEPCIÓN	RECEPCIONISTA	23/08/2013
51110045	MUEBLE RECTO 2.40X.55X 1.15 PARA RECEPCION COLOR ROBLE CAN. ALTO	1	4.400,00	Pieza	5.104,00	RECEPCIÓN	RECEPCIONISTA	23/08/2013
51110046	SILLA SEC. GIRAT. C/BRAZOS PISTON ALTO NEGRO/VINO MOD. A-07	1	1.060,00	Pieza	1.229,60	RECEPCIÓN	RECEPCIONISTA	14/08/2013
51110047	SILLA GIRATORIA AZENTI NEGRO/VINO BUEN EDO MOD.OHS-42	1	1.100,00	Pieza	1.276,00	RECEPCIÓN	RECEPCIONISTA	23/08/2013
51110048	SILLA S/BRAZOS CAL. 16 NEGRO/VINO BUEN EDO MOD.OHV-2200	1	530	Pieza	614,8	AUX JURIDICO	AUX JURIDICO	14/08/2013
511100497	SILLA S/BRAZOS CAL. 16 NEGRO/VINO BUEN EDO MOD.OHV-2200	1	530	Pieza	614,8	USOS MULT 1	DIRECCION TESORERIA Y ADMIN	14/08/2013
51110050	MESA DE TRABAJO 1.40X .60 COLOR ROBLE CANAD. BUENAS COND.	1	1.284,00	Pieza	1.489,44	AULA ATN AM	DIR. GENERAL	14/08/2013
51110051	SILLA GIRATORIA AZENTI NEGRO/VINO BUEN EDO MOD.OHS-42	1	1.100,00	Pieza	1.276,00	INFORMATICA	TÉCNICO ESP.INF.	23/08/2013
51110052	ESCRITORIO SEC. PUNTA DE BALA BUEN ESTADO "L" 1.40X.60 CON LATERAL DE 100X.45 GAVETA T.OF.Y CAJON LAPICERO EN ROBLE CANADIENSE	1	3.690,00	Pieza	4.280,40	INFORMATICA	TÉCNICO ESP.INF.	23/08/2013

NUMERO DE INVENTARIO	DESCRIPCIÓN	CANTIDAD	COSTO UNITARIO	UNIDAD DE MEDIDA	MONTO	UBICACIÓN	RESGUARDANTE	FECHA ADQUISICIÓN
51110053	ESCRITORIO SEC. PUNTA DE BALA BUEN ESTADO "L" 1.40X.60 CON LATERAL DE 100X.45 GAVETA T.OF.Y CAJON LAPICERO EN ROBLE CANADIENSE	1	3,690.00	Pieza	4,280.40	ASIST.DIR.	ASIST.DIR. GRAL.	23/08/2013
511100541	ESCRITORIO SEC. PUNTA DE BALA BUEN ESTADO "L" 1.40X.60 CON LATERAL DE 100X.45 GAVETA T.OF.Y CAJON LAPICERO EN ROBLE CANADIENSE	1	3,690.00	PIEZA	4,280.40	AREA ADMITVA	LIC. ROCIO	23/08/2013
511100558	SILLA GIRATORIA AZENTI NEGRO/VINO BUEN EDO MOD.OHS-42	1	1,100.00	PIEZA	1,276.00	COORDINACIÓN JURÍDICA	COORDINADOR JURÍDICO	23/08/2013
511100565	SILLA GIRATORIA S/BRAZOS AZENTI NEGRO/VINO BUEN EDO MOD.OHS-42	1	1,100.00	PIEZA	1,276.00	COORDINACIÓN JURÍDICA	COORDINADOR JURÍDICO	23/08/2013
51110057	ESCRITORIO SEC. PUNTA DE BALA BUEN ESTADO "L" 1.40X.60 CON LATERAL DE 100X.45 GAVETA T.OF.Y CAJON LAPICERO EN ROBLE CANADIENSE	1	3,690.00	Pieza	4,280.40	CONTABILIDAD	CONTADOR	23/08/2013
511100589	SILLA S/BRAZOS CAL. 16 NEGRO/VINO BUEN EDO MOD.OHV-2200	1	530	Pieza	614,8	TESORERÍA	RICARDO PRECIADO	14/08/2013
51110059	MESA DE TRABAJO 1.40X. 60 COLOR ROBLE CANAD. BUENAS COND.	1	1,284.00	PIEZA	1,489.44	COORDINACIÓN JURÍDICA	COORDINADOR JURÍDICO	14/08/2013
511100602	CREDENZA 2 PTAS.1.40 X .50 2 ENTREPAÑOS AGLOMERADO	1	2,600.00	PIEZA	3,016.00	COORDINACIÓN JURÍDICA	COORDINADOR JURÍDICO	23/08/2013
511100619	SILLA GIRATORIA AZENTI NEGRO/VINO BUEN EDO MOD.OHS-42	1	1,100.00	Pieza	1,276.00	TESORERÍA	RICARDO PRECIADO	23/08/2013
511100626	SILLA S/BRAZOS CAL. 16 NEGRO/VINO BUEN EDO MOD.OHV-2200	1	530	PIEZA	614,8	COORDINACIÓN JURÍDICA	COORDINADOR JURÍDICO	14/08/2013
511100633	SILLA S/BRAZOS CAL. 16 NEGRO/VINO BUEN EDO MOD.OHV-2200	1	530	Pieza	614,8	TESORERÍA	RICARDO PRECIADO	14/08/2013
511100640	ESCRITORIO SEC. PUNTA DE BALA BUEN ESTADO "L" 1.40X.60 CON LATERAL DE 100X.45 GAVETA T.OF.Y CAJON LAPICERO EN ROBLE CANADIENSE	1	3,690.00	PIEZA	4,280.40	COORDINACIÓN JURÍDICA	COORDINADOR JURÍDICO	23/08/2013
51110065	SILLA GIRATORIA AZENTI NEGRO/VINO BUEN EDO MOD.OHS-42	1	1,100.00	Pieza	1,276.00	DIR JURIDICA	DIR. JURIDICO	23/08/2013
511100664	ESCRITORIO SEC. PUNTA DE BALA BUEN ESTADO "L" 1.40X.60 CON LATERAL DE 100X.45 GAVETA T.OF.Y CAJON LAPICERO EN ROBLE CANADIENSE	1	3,690.00	Pieza	4,280.40	TESORERÍA	RICARDO PRECIADO	23/08/2013
511100671	SILLA GIRATORIA S/BRAZOS AZENTI NEGRO/VINO BUEN EDO MOD.OHS-42	1	1,100.00	Pieza	1,276.00	TESORERÍA	RICARDO PRECIADO	23/08/2013
511100688	SILLA S/BRAZOS CAL. 16 NEGRO/VINO BUEN EDO MOD.OHV-2200	1	530	Pieza	614,8	TESORERÍA	RICARDO PRECIADO	14/08/2013
511100695	SILLA S/BRAZOS CAL. 16 NEGRO/VINO BUEN EDO MOD.OHV-2200	1	530	Pieza	614,8	TESORERÍA	RICARDO PRECIADO	14/08/2013
511100701	SILLA S/BRAZOS CAL. 16 NEGRO/VINO BUEN EDO MOD.OHV-2200	1	530	Pieza	614,8	TESORERÍA	RICARDO PRECIADO	14/08/2013
511100718	SILLA SEC. GIRAT. C/BRAZOS PISTON ALTO NEGRO/VINO MOD. A-07	1	1,060.00	PIEZA	1,229.60	AREA ADMITVA	LIC. ROCIO	14/08/2013
511100725	SILLA S/BRAZOS CAL. 16 NEGRO/VINO BUEN EDO MOD.OHV-2200	1	530	Pieza	614,8	TESORERÍA	RICARDO PRECIADO	14/08/2013
51110073	ESCRITORIO SEC. PUNTA DE BALA BUEN ESTADO "L" 1.40X.60 CON LATERAL DE 100X.45 GAVETA T.OF.Y CAJON LAPICERO EN ROBLE CANADIENSE	1	3,690.00	Pieza	4,280.40	REC HUMANOS	TÉCNICO ESP "A"	23/08/2013
51110074	SILLON VINIL PARA VISITAS NEGRO BUEN ESTADO MOD. Ohv-54	1	1,469.00	Pieza	1,704.04	DIR.GRAL.	DIR. GENERAL	14/08/2013
51110075	SILLON VINIL PARA VISITAS NEGRO BUEN ESTADO MOD. Ohv-54	1	1,469.00	Pieza	1,704.04	DIR.GRAL.	DIR. GENERAL	14/08/2013
51110076	SILLON VINIL EJECUTIVO MOD. EP16651 NEGRO	1	4,300.00	Pieza	4,988.00	DIR.GRAL.	DIR. GENERAL	14/08/2013

NUMERO DE INVENTARIO	DESCRIPCIÓN	CANTIDAD	COSTO UNITARIO	UNIDAD DE MEDIDA	MONTO	UBICACIÓN	RESGUARDANTE	FECHA ADQUISICIÓN
51110077	MODULO EJE.EST.GRAPA INCLUYE ESCRITORIO 1.80X.75X.75, PUNTE CON PORTA TECLADO 1.00X.50 Y CREDEENZA 1.80X.50X.75 CON 1 GAVETA ARCHIVO Y 2 CAJONES LAPICEROS MELAMINA COLOR ROBLE CAN.	1	6,300.00	Pieza	7,308.00	DIR.GRAL.	DIR. GENERAL	23/08/2013
511100787	SILLA S/BRAZOS CAL. 16 NEGRO/VINO BUEN EDO MOD.OHV-2200	1	530	Pieza	514,8	USOS MULT 1	DIRECCION TESORERIA Y ADMIN	14/08/2013
511100794	SILLA S/BRAZOS CAL. 16 NEGRO/VINO BUEN EDO MOD.OHV-2200	1	530	PIEZA	614,8	COORDINACIÓN JURÍDICA	COORDINADOR JURÍDICO	14/08/2013
51110080	SILLA S/BRAZOS CAL. 16 NEGRO/VINO BUEN EDO MOD.OHV-2200	1	530	Pieza	614,8	USOS MULT 1	DIR. GENERAL	14/08/2013
51110081	SILLA S/BRAZOS CAL. 16 NEGRO/VINO BUEN EDO MOD.OHV-2200	1	530	Pieza	614,8	DIR.GRAL.	DIR. GENERAL	14/08/2013
51110082	SILLA S/BRAZOS CAL. 16 NEGRO/VINO BUEN EDO MOD.OHV-2200	1	530	Pieza	614,8	DIR.GRAL.	DIR. GENERAL	14/08/2013
511100831	SILLA S/BRAZOS CAL. 16 NEGRO/VINO BUEN EDO MOD.OHV-2200	1	530	Pieza	614,8	USOS MULT 1	DIRECCION TESORERIA Y ADMIN	14/08/2013
51110084	MESA REDONDA PARA JUNTAS 1.20 DIAMETRO. COLOR ROBLE CANADIENSE	1	1,500.00	Pieza	1,740.00	DIR.GRAL.	DIR. GENERAL	23/08/2013
51110085	SILLA C/BRAZOS CAL. 16 NEGRO/VINO BUEN EDO MOD.EO-35051	1	570	Pieza	661,2	USOS MULT 1	DIR. GENERAL	14/08/2013
511100862	SILLA S/BRAZOS CAL. 16 NEGRO/VINO BUEN EDO MOD.OHV-2200	1	530	Pieza	614,8	USOS MULT 1	DIRECCION TESORERIA Y ADMIN	14/08/2013
51110087	SILLA S/BRAZOS CAL. 16 NEGRO/VINO BUEN EDO MOD.OHV-2200	1	530	Pieza	614,8	USOS MULT 1	DIR. GENERAL	14/08/2013
51110088	SILLA S/BRAZOS CAL. 16 NEGRO/VINO BUEN EDO MOD.OHV-2200	1	530	Pieza	614,8	USOS MULT 1	DIR. GENERAL	14/08/2013
51110089	SILLA S/BRAZOS CAL. 16 NEGRO/VINO BUEN EDO MOD.OHV-2200	1	530	Pieza	614,8	USOS MULT 1	DIR. GENERAL	14/08/2013
51110090	SILLA S/BRAZOS CAL. 16 NEGRO/VINO BUEN EDO MOD.OHV-2200	1	530	Pieza	614,8	USOS MULT 1	DIR. GENERAL	14/08/2013
51110091	SILLA S/BRAZOS CAL. 16 NEGRO/VINO BUEN EDO MOD.OHV-2200	1	530	Pieza	614,8	USOS MULT 1	DIR. GENERAL	14/08/2013
51110092	SILLA S/BRAZOS CAL. 16 NEGRO/VINO BUEN EDO MOD.OHV-2200	1	530	Pieza	614,8	USOS MULT 1	DIR. GENERAL	14/08/2013
511100930	SILLA S/BRAZOS CAL. 16 NEGRO/VINO BUEN EDO MOD.OHV-2200	1	530	Pieza	614,8	USOS MUL CH PB	DIR. GENERAL	14/08/2013
511100947	SILLA S/BRAZOS CAL. 16 NEGRO/VINO BUEN EDO MOD.OHV-2200	1	530	Pieza	614,8	ASIST.DIR.	ASIST.DIR. GRAL.	14/08/2013
511100954	SILLA S/BRAZOS CAL. 16 NEGRO/VINO BUEN EDO MOD.OHV-2200	1	530	Pieza	614,8	USOS MULT 1	DIRECCION TESORERIA Y ADMIN	14/08/2013
51110096	SILLA S/BRAZOS CAL. 16 NEGRO/VINO BUEN EDO MOD.OHV-2200	1	530	Pieza	614,8	USOS MULT 1	DIRECCION TESORERIA Y ADMIN	14/08/2013
51110097	SILLA S/BRAZOS CAL. 16 NEGRO/VINO BUEN EDO MOD.OHV-2200	1	530	Pieza	614,8	ASIST.DIR.	ASIST.DIR. GRAL.	14/08/2013
511100985	SILLA S/BRAZOS CAL. 16 NEGRO/VINO BUEN EDO MOD.OHV-2200	1	530	Pieza	614,8	AULA ATN AM	DIR. GENERAL	14/08/2013
511100992	SILLA S/BRAZOS CAL. 16 NEGRO/VINO BUEN EDO MOD.OHV-2200	1	530	Pieza	614,8	USOS MULT 1	DIRECCION TESORERIA Y ADMIN	14/08/2013
511101005	SILLA S/BRAZOS CAL. 16 NEGRO/VINO BUEN EDO MOD.OHV-2200	1	530	PIEZA	614,8	USOS MULT 1	DIRECCION TESORERIA Y ADMIN	14/08/2013
511101012	SILLA S/BRAZOS CAL. 16 NEGRO/VINO BUEN EDO MOD.OHV-2200	1	530	Pieza	614,8	COORDINACIÓN JURÍDICA	COORDINADOR JURÍDICO	14/08/2013
51110102	SILLA C/BRAZOS CAL. 16 NEGRO/VINO BUEN EDO MOD.EO-35051	1	570	Pieza	661,2	USOS MULT 1	DIRECCION TESORERIA Y ADMIN	14/08/2013
51110103	SILLA C/BRAZOS CAL. 16 NEGRO/VINO BUEN EDO MOD.EO-35051	1	570	Pieza	661,2	USOS MULT 1	DIR. GENERAL	14/08/2013
51110104	SILLA C/BRAZOS CAL. 16 NEGRO/VINO BUEN EDO MOD.EO-35051	1	570	Pieza	661,2	USOS MULT 1	DIR. GENERAL	14/08/2013
51110105	SILLA S/BRAZOS CAL. 16 NEGRO/VINO BUEN EDO MOD.OHV-2200	1	530	Pieza	614,8	AULA ATN AM	DIR. GENERAL	14/08/2013
51110106	SILLA C/BRAZOS CAL. 16 NEGRO/VINO BUEN EDO MOD.EO-35051	1	570	Pieza	661,2	DIR. ADMVA.	DIR. ADMVA.	14/08/2013
51110107	SILLA S/BRAZOS CAL. 16 NEGRO/VINO BUEN EDO MOD.OHV-2200	1	530	Pieza	614,8	TRAB SOC	DIR. VINC.	14/08/2013
511101081	SILLA S/BRAZOS CAL. 16 NEGRO/VINO BUEN EDO MOD.OHV-2200	1	530	Pieza	614,8	USOS MULT 1	DIR. GENERAL	14/08/2013
511101081	SILLA S/BRAZOS CAL. 16 NEGRO/VINO BUEN EDO MOD.OHV-2200	1	530	Pieza	614,8	USOS MULT 1	DIRECCION TESORERIA Y ADMIN	14/08/2013

NUMERO DE INVENTARIO	DESCRIPCIÓN	CANTIDAD	COSTO UNITARIO	UNIDAD DE MEDIDA	MONTO	UBICACIÓN	RESPONSABLE	FECHA ADQUISICIÓN
511101098	SILLA 5/BRAZOS CAL. 16 NEGRO/VINO BUEN EDO MOD.OHV-2200	1	530	Pieza	614,8	USOS MULT 1	DIRECCION TESORERIA Y ADMIN	14/08/2013
51110110	SILLA 5/BRAZOS CAL. 16 NEGRO/VINO BUEN EDO MOD.OHV-2200	1	530	Pieza	614,8	USOS MULT 1	DIR. GENERAL	14/08/2013
51110111	SILLA 5/BRAZOS CAL. 16 NEGRO/VINO BUEN EDO MOD.OHV-2200	1	530	Pieza	614,8	DIR. ADMVA.	DIR. ADMVA.	14/08/2013
511101128	SILLA 5/BRAZOS CAL. 16 NEGRO/VINO BUEN EDO MOD.OHV-2200	1	530	Pieza	614,8	USOS MULT 1	DIRECCION TESORERIA Y ADMIN	14/08/2013
51110113	SILLA 5/BRAZOS CAL. 16 NEGRO/VINO BUEN EDO MOD.OHV-2200	1	530	Pieza	614,8	USOS MULT 1	DIR. GENERAL	14/08/2013
511101142	SILLA 5/BRAZOS CAL. 16 NEGRO/VINO BUEN EDO MOD.OHV-2200	1	530	PIEZA	614,8	COORDINACIÓN JURÍDICA	COORDINADOR JURÍDICO	14/08/2013
511101159	SILLA 5/BRAZOS CAL. 16 NEGRO/VINO BUEN EDO MOD.OHV-2200	1	530	PIEZA	614,8	COORDINACIÓN JURÍDICA	COORDINADOR JURÍDICO	14/08/2013
51110116	MESA DE TRABAJO 1.40X .60 COLOR ROBLE CANAD. BUENAS COND.	1	1,284.00	Pieza	1,489.44	AULA ATN AM	DIR. GENERAL	14/08/2013
51110117	MESA DE TRABAJO 1.40X .60 COLOR ROBLE CANAD. BUENAS COND.	1	1,284.00	Pieza	1,489.44	USOS MULT 1	DIR. GENERAL	14/08/2013
51110118	MESA DE TRABAJO 1.40X .60 COLOR ROBLE CANAD. BUENAS COND.	1	1,284.00	Pieza	1,489.44	USOS MULT 1	DIR. GENERAL	14/08/2013
51110119	MESA DE TRABAJO 1.40X .60 COLOR ROBLE CANAD. BUENAS COND.	1	1,284.00	Pieza	1,489.44	USOS MULT 1	DIR. GENERAL	14/08/2013
511101203	MESA DE TRABAJO 1.40X .60 COLOR ROBLE CANAD. BUENAS COND.	1	1,284.00	PIEZA	1,489.44	COORDINACIÓN JURÍDICA	COORDINADOR JURÍDICO	14/08/2013
51110121	MESA DE TRABAJO 1.40X .60 COLOR ROBLE CANAD. BUENAS COND.	1	1,284.00	Pieza	1,489.44	USOS MULT 1	DIR. GENERAL	14/08/2013
51110122	MESA DE TRABAJO 1.40X .60 COLOR ROBLE CANAD. BUENAS COND.	1	1,284.00	Pieza	1,489.44	USOS MULT 1	DIR. GENERAL	14/08/2013
51110123	MESA DE TRABAJO 1.40X .60 COLOR ROBLE CANAD. BUENAS COND.	1	1,284.00	Pieza	1,489.44	USOS MULT 1	DIR. GENERAL	14/08/2013
51110124	MESA DE TRABAJO 1.40X .60 COLOR ROBLE CANAD. BUENAS COND.	1	1,284.00	Pieza	1,489.44	DIR. VINC.	DIR. VINC.	14/08/2013
51110125	SILLA 5/BRAZOS CAL. 16 NEGRO/VINO BUEN EDO MOD.OHV-2200	1	530	Pieza	614,8	USOS MULT 1	DIR. GENERAL	14/08/2013
51110126	SILLA 5/BRAZOS CAL. 16 NEGRO/VINO BUEN EDO MOD.OHV-2200	1	530	Pieza	614,8	USOS MULT 1	DIR. GENERAL	14/08/2013
51110127	SILLA GIRATORIA AZENTI NEGRO/VINO BUEN EDO MOD.OHS-42	1	1,100.00	Pieza	1,276.00	CONTRALORIA	CONTRALOR INT.	23/08/2013
51110128	ESCRITORIO SEC. PUNTA DE BALA BUEN ESTADO "L" 1.40X.60 CON LATERAL DE 100X.45 GAVETA T.OF.Y CAJON LAPICERO EN ROBLE CANADIENSE	1	3,690.00	Pieza	4,280.40	CONTRALORIA	CONTRALOR INT.	23/08/2013
51110129	LIBRERO 1.80X.86X.30 5 ENTREPANOS COLOR ROBLE CANADIENSE	1	2,086.00	Pieza	2,419.76	CONTRALORIA	CONTRALOR INT.	23/08/2013
51110130	LIBRERO 1.80X.86X.30 5 ENTREPANOS COLOR ROBLE CANADIENSE	1	2,086.00	Pieza	2,419.76	DIR.GRAL.	DIR. GENERAL	23/08/2013
51110131	LIBRERO 1.80X.86X.30 5 ENTREPANOS COLOR ROBLE CANADIENSE	1	2,086.00	Pieza	2,419.76	DIR.GRAL.	DIR. GENERAL	23/08/2013
511101326	ARCHIVERO 4 GAVETAS T.OFICIO CHAPA DE SEGURIDAD MELAMINA 28 MM	1	2,850.00	Pieza	3,306.00	TESORERIA	RICARDO PRECIADO	13/11/2013
511101333	COLOR ROBLE CANADIENSE ESCALERA EXHIBIDORA MADERA 5 PELDAÑOS 2 MTS. BLANCA (MÓDULO DE INFORMACIÓN)	1	1,600.00	Pieza	1,856.00	DIR. ADMVA.	DIR. ADMVA.	10/10/2013
51110134	PIZARRON MIXTO .40 X .60 MARCA ALFRA MOD. 6340 SERIE 7501527963401 MARCO PLATA	1	235.53	Pieza	273.21	CONTRALORIA	CONTRALOR INT.	30/10/2013
511101357	PIZARRON MIXTO .40 X .60 MARCA ALFRA MOD. 6340 SERIE 7501527963401 MARCO PLATA	1	235.53	Pieza	273.21	TESORERIA	RICARDO PRECIADO	30/10/2013

NUMERO DE INVENTARIO	DESCRIPCIÓN	CANTIDAD	COSTO UNITARIO	UNIDAD DE MEDIDA	MONTO	UBICACIÓN	RESGUARDANTE	FECHA ADQUISICIÓN
51110136	PIZARRON MIXTO PINTARRON Y CORCHO 40X60 ALFRA MOD.6340 SERIE 7501527963401 MARCO PLATA	1	235.53	Pieza	273.21	INFORMATICA	TECNICO ESP INF	30/10/2013
511101371	PIZARRON MIXTO .40 X .60 MARCA ALFRA MOD. 6340 SERIE 7501527963401 MARCO PLATA	1	235.53	Pieza	273.21	TESORERIA	RICARDO PRECIADO	30/10/2013
51110138	PIZARRÓN CORCHO RANURADO ESCO MARCO PLATA 1.20X.90	1	445.6	Pieza	516.9	TRAB SOC	DIR. VINC.	30/10/2013
51110139	PIZARRÓN CORCHO RANURADO ESCO MARCO PLATA 1.20X.90	1	445.60	Pieza	516.90	PASILLO PB USO COMLIN	DIR. GENERAL	30/10/2013
51110140	MAMPARA EN CRISTAL SUJETADA POR MEDIO DE MENSUJAS	1	1,200.00	Pieza	1,392.00	DIR. ADMVA.	DIR. ADMVA.	27/02/2014
51110142	SILLA PLEGABLE CALIBRE 18 ESTRUCTURA CROMADA EN VINIL NEGRO EN RESPALDO Y ASIEN TO	1	345.00	PIEZA	400.20	BODEGA	DIR. GENERAL	13/05/2014
51110143	SILLA PLEGABLE CALIBRE 18 ESTRUCTURA CROMADA EN VINIL NEGRO EN RESPALDO Y ASIEN TO	1	345.00	PIEZA	400.20	BODEGA	DIR. GENERAL	13/05/2014
51110144	SILLA PLEGABLE CALIBRE 18 ESTRUCTURA CROMADA EN VINIL NEGRO EN RESPALDO Y ASIEN TO	1	345.00	PIEZA	400.20	BODEGA	DIR. GENERAL	13/05/2014
51110145	SILLA PLEGABLE CALIBRE 18 ESTRUCTURA CROMADA EN VINIL NEGRO EN RESPALDO Y ASIEN TO	1	345.00	PIEZA	400.20	BODEGA	DIR. GENERAL	13/05/2014
51110146	SILLA PLEGABLE CALIBRE 18 ESTRUCTURA CROMADA EN VINIL NEGRO EN RESPALDO Y ASIEN TO	1	345.00	PIEZA	400.20	BODEGA	DIR. GENERAL	13/05/2014
51110147	SILLA PLEGABLE CALIBRE 18 ESTRUCTURA CROMADA EN VINIL NEGRO EN RESPALDO Y ASIEN TO	1	345.00	PIEZA	400.20	BODEGA	DIR. GENERAL	13/05/2014
51110148	SILLA PLEGABLE CALIBRE 18 ESTRUCTURA CROMADA EN VINIL NEGRO EN RESPALDO Y ASIEN TO	1	345.00	PIEZA	400.20	BODEGA	DIR. GENERAL	13/05/2014
51110149	SILLA PLEGABLE CALIBRE 18 ESTRUCTURA CROMADA EN VINIL NEGRO EN RESPALDO Y ASIEN TO	1	345.00	PIEZA	400.20	BODEGA	DIR. GENERAL	13/05/2014
51110150	SILLA PLEGABLE CALIBRE 18 ESTRUCTURA CROMADA EN VINIL NEGRO EN RESPALDO Y ASIEN TO	1	345.00	PIEZA	400.20	BODEGA	DIR. GENERAL	13/05/2014
51110151	SILLA PLEGABLE CALIBRE 18 ESTRUCTURA CROMADA EN VINIL NEGRO EN RESPALDO Y ASIEN TO	1	345.00	PIEZA	400.20	BODEGA	DIR. GENERAL	13/05/2014
51110152	SILLA PLEGABLE CALIBRE 18 ESTRUCTURA CROMADA EN VINIL NEGRO EN RESPALDO Y ASIEN TO	1	345.00	PIEZA	400.20	BODEGA	DIR. GENERAL	13/05/2014
51110153	SILLA PLEGABLE CALIBRE 18 ESTRUCTURA CROMADA EN VINIL NEGRO EN RESPALDO Y ASIEN TO	1	345.00	PIEZA	400.20	BODEGA	DIR. GENERAL	13/05/2014

NUMERO DE INVENTARIO	DESCRIPCIÓN	CANTIDAD	COSTO UNITARIO	UNIDAD DE MEDIDA	MONTO	UBICACIÓN	RESGUARDANTE	FECHA ADQUISICIÓN
51110154	SILLA PLEGABLE CALIBRE 18 ESTRUCTURA CROMADA EN VINIL NEGRO EN RESPALDO Y ASIEN TO	1	345.00	PIEZA	400.20	BODEGA	DIR. GENERAL	13/05/2014
51110155	SILLA PLEGABLE CALIBRE 18 ESTRUCTURA CROMADA EN VINIL NEGRO EN RESPALDO Y ASIEN TO	1	345.00	PIEZA	400.20	BODEGA	DIR. GENERAL	13/05/2014
51110156	SILLA PLEGABLE CALIBRE 18 ESTRUCTURA CROMADA EN VINIL NEGRO EN RESPALDO Y ASIEN TO	1	345.00	PIEZA	400.20	BODEGA	DIR. GENERAL	13/05/2014
51110157	SILLA PLEGABLE CALIBRE 18 ESTRUCTURA CROMADA EN VINIL NEGRO EN RESPALDO Y ASIEN TO	1	345.00	PIEZA	400.20	BODEGA	DIR. GENERAL	13/05/2014
51110158	SILLA PLEGABLE CALIBRE 18 ESTRUCTURA CROMADA EN VINIL NEGRO EN RESPALDO Y ASIEN TO	1	345.00	PIEZA	400.20	BODEGA	DIR. GENERAL	13/05/2014
51110159	SILLA PLEGABLE CALIBRE 18 ESTRUCTURA CROMADA EN VINIL NEGRO EN RESPALDO Y ASIEN TO	1	345.00	PIEZA	400.20	BODEGA	DIR. GENERAL	13/05/2014
51110160	SILLA PLEGABLE CALIBRE 18 ESTRUCTURA CROMADA EN VINIL NEGRO EN RESPALDO Y ASIEN TO	1	345.00	PIEZA	400.20	BODEGA	DIR. GENERAL	13/05/2014
51110161	SILLA PLEGABLE CALIBRE 18 ESTRUCTURA CROMADA EN VINIL NEGRO EN RESPALDO Y ASIEN TO	1	345.00	PIEZA	400.20	BODEGA	DIR. GENERAL	13/05/2014
51110162	SILLA PLEGABLE CALIBRE 18 ESTRUCTURA CROMADA EN VINIL NEGRO EN RESPALDO Y ASIEN TO	1	345.00	PIEZA	400.20	BODEGA	DIR. GENERAL	13/05/2014
51110163	SILLA PLEGABLE CALIBRE 18 ESTRUCTURA CROMADA EN VINIL NEGRO EN RESPALDO Y ASIEN TO	1	345.00	PIEZA	400.20	BODEGA	DIR. GENERAL	13/05/2014
51110164	SILLA PLEGABLE CALIBRE 18 ESTRUCTURA CROMADA EN VINIL NEGRO EN RESPALDO Y ASIEN TO	1	345.00	PIEZA	400.20	BODEGA	DIR. GENERAL	13/05/2014
51110165	SILLA PLEGABLE CALIBRE 18 ESTRUCTURA CROMADA EN VINIL NEGRO EN RESPALDO Y ASIEN TO	1	345.00	PIEZA	400.20	BODEGA	DIR. GENERAL	13/05/2014
51110166	SILLA PLEGABLE CALIBRE 18 ESTRUCTURA CROMADA EN VINIL NEGRO EN RESPALDO Y ASIEN TO	1	345.00	PIEZA	400.20	BODEGA	DIR. GENERAL	13/05/2014
51110167	SILLA PLEGABLE CALIBRE 18 ESTRUCTURA CROMADA EN VINIL NEGRO EN RESPALDO Y ASIEN TO	1	345.00	PIEZA	400.20	BODEGA	DIR. GENERAL	13/05/2014
51110168	SILLA PLEGABLE CALIBRE 18 ESTRUCTURA CROMADA EN VINIL NEGRO EN RESPALDO Y ASIEN TO	1	345.00	PIEZA	400.20	BODEGA	DIR. GENERAL	13/05/2014

NUMERO DE INVENTARIO	DESCRIPCIÓN	CANTIDAD	COSTO UNITARIO	UNIDAD DE MEDIDA	MONTO	UBICACIÓN	RESGUARDA N TE	FECHA ADQUISICIÓN
51110169	SILLA PLEGABLE CALIBRE 18 ESTRUCTURA CROMADA EN VINIL NEGRO EN RESPALDO Y ASIEN TO	1	345.00	PIEZA	400.20	BODEGA	DIR. GENERAL	13/05/2014
51110170	SILLA PLEGABLE CALIBRE 18 ESTRUCTURA CROMADA EN VINIL NEGRO EN RESPALDO Y ASIEN TO	1	345.00	PIEZA	400.20	BODEGA	DIR. GENERAL	13/05/2014
51110171	SILLA PLEGABLE CALIBRE 18 ESTRUCTURA CROMADA EN VINIL NEGRO EN RESPALDO Y ASIEN TO	1	345.00	PIEZA	400.20	BODEGA	DIR. GENERAL	13/05/2014
51110172	SILLA PLEGABLE CALIBRE 18 ESTRUCTURA CROMADA EN VINIL NEGRO EN RESPALDO Y ASIEN TO	1	345.00	PIEZA	400.20	BODEGA	DIR. GENERAL	13/05/2014
51110173	SILLA PLEGABLE CALIBRE 18 ESTRUCTURA CROMADA EN VINIL NEGRO EN RESPALDO Y ASIEN TO	1	345.00	PIEZA	400.20	BODEGA	DIR. GENERAL	13/05/2014
51110174	SILLA PLEGABLE CALIBRE 18 ESTRUCTURA CROMADA EN VINIL NEGRO EN RESPALDO Y ASIEN TO	1	345.00	PIEZA	400.20	BODEGA	DIR. GENERAL	13/05/2014
51110175	SILLA PLEGABLE CALIBRE 18 ESTRUCTURA CROMADA EN VINIL NEGRO EN RESPALDO Y ASIEN TO	1	345.00	PIEZA	400.20	BODEGA	DIR. GENERAL	13/05/2014
51110176	SILLA PLEGABLE CALIBRE 18 ESTRUCTURA CROMADA EN VINIL NEGRO EN RESPALDO Y ASIEN TO	1	345.00	PIEZA	400.20	BODEGA	DIR. GENERAL	13/05/2014
51110177	SILLA PLEGABLE CALIBRE 18 ESTRUCTURA CROMADA EN VINIL NEGRO EN RESPALDO Y ASIEN TO	1	345.00	PIEZA	400.20	BODEGA	DIR. GENERAL	13/05/2014
51110178	SILLA PLEGABLE CALIBRE 18 ESTRUCTURA CROMADA EN VINIL NEGRO EN RESPALDO Y ASIEN TO	1	345.00	PIEZA	400.20	BODEGA	DIR. GENERAL	13/05/2014
51110179	SILLA PLEGABLE CALIBRE 18 ESTRUCTURA CROMADA EN VINIL NEGRO EN RESPALDO Y ASIEN TO	1	345.00	PIEZA	400.20	BODEGA	DIR. GENERAL	13/05/2014
51110180	SILLA PLEGABLE CALIBRE 18 ESTRUCTURA CROMADA EN VINIL NEGRO EN RESPALDO Y ASIEN TO	1	345.00	PIEZA	400.20	BODEGA	DIR. GENERAL	13/05/2014
51110181	SILLA PLEGABLE CALIBRE 18 ESTRUCTURA CROMADA EN VINIL NEGRO EN RESPALDO Y ASIEN TO	1	345.00	PIEZA	400.20	BODEGA	DIR. GENERAL	13/05/2014
51110182	SILLA PLEGABLE CALIBRE 18 ESTRUCTURA CROMADA EN VINIL NEGRO EN RESPALDO Y ASIEN TO	1	345.00	PIEZA	400.20	BODEGA	DIR. GENERAL	13/05/2014
51110183	SILLA PLEGABLE CALIBRE 18 ESTRUCTURA CROMADA EN VINIL NEGRO EN RESPALDO Y ASIEN TO	1	345.00	PIEZA	400.20	BODEGA	DIR. GENERAL	13/05/2014

NUMERO DE INVENTARIO	DESCRIPCIÓN	CANTIDAD	COSTO UNITARIO	UNIDAD DE MEDIDA	MONTO	UBICACIÓN	RESGUARDANTE	FECHA ADQUISICIÓN
51110184	SILLA PLEGABLE CALIBRE 18 ESTRUCTURA CROMADA EN VINIL NEGRO EN RESPALDO Y ASIEN TO	1	345.00	PIEZA	400.20	BODEGA	DIR. GENERAL	13/05/2014
51110185	SILLA PLEGABLE CALIBRE 18 ESTRUCTURA CROMADA EN VINIL NEGRO EN RESPALDO Y ASIEN TO	1	345.00	PIEZA	400.20	BODEGA	DIR. GENERAL	13/05/2014
51110186	SILLA PLEGABLE CALIBRE 18 ESTRUCTURA CROMADA EN VINIL NEGRO EN RESPALDO Y ASIEN TO	1	345.00	PIEZA	400.20	BODEGA	DIR. GENERAL	13/05/2014
51110187	SILLA PLEGABLE CALIBRE 18 ESTRUCTURA CROMADA EN VINIL NEGRO EN RESPALDO Y ASIEN TO	1	345.00	PIEZA	400.20	BODEGA	DIR. GENERAL	13/05/2014
51110188	SILLA PLEGABLE CALIBRE 18 ESTRUCTURA CROMADA EN VINIL NEGRO EN RESPALDO Y ASIEN TO	1	345.00	PIEZA	400.20	BODEGA	DIR. GENERAL	13/05/2014
51110189	SILLA PLEGABLE CALIBRE 18 ESTRUCTURA CROMADA EN VINIL NEGRO EN RESPALDO Y ASIEN TO	1	345.00	PIEZA	400.20	BODEGA	DIR. GENERAL	13/05/2014
51110190	SILLA PLEGABLE CALIBRE 18 ESTRUCTURA CROMADA EN VINIL NEGRO EN RESPALDO Y ASIEN TO	1	345.00	PIEZA	400.20	BODEGA	DIR. GENERAL	13/05/2014
51110191	SILLA PLEGABLE CALIBRE 18 ESTRUCTURA CROMADA EN VINIL NEGRO EN RESPALDO Y ASIEN TO	1	345.00	PIEZA	400.20	BODEGA	DIR. GENERAL	13/05/2014
51110192	SILLA PLEGABLE CALIBRE 18 ESTRUCTURA CROMADA EN VINIL NEGRO EN RESPALDO Y ASIEN TO	1	345.00	PIEZA	400.20	BODEGA	DIR. GENERAL	13/05/2014
51110193	SILLA PLEGABLE CALIBRE 18 ESTRUCTURA CROMADA EN VINIL NEGRO EN RESPALDO Y ASIEN TO	1	345.00	PIEZA	400.20	BODEGA	DIR. GENERAL	13/05/2014
51110194	SILLA PLEGABLE CALIBRE 18 ESTRUCTURA CROMADA EN VINIL NEGRO EN RESPALDO Y ASIEN TO	1	345.00	PIEZA	400.20	BODEGA	DIR. GENERAL	13/05/2014
51110195	SILLA PLEGABLE CALIBRE 18 ESTRUCTURA CROMADA EN VINIL NEGRO EN RESPALDO Y ASIEN TO	1	345.00	PIEZA	400.20	BODEGA	DIR. GENERAL	13/05/2014
51110196	SILLA PLEGABLE CALIBRE 18 ESTRUCTURA CROMADA EN VINIL NEGRO EN RESPALDO Y ASIEN TO	1	345.00	PIEZA	400.20	BODEGA	DIR. GENERAL	13/05/2014
51110197	SILLA PLEGABLE CALIBRE 18 ESTRUCTURA CROMADA EN VINIL NEGRO EN RESPALDO Y ASIEN TO	1	345.00	PIEZA	400.20	BODEGA	DIR. GENERAL	13/05/2014
51110198	SILLA PLEGABLE CALIBRE 18 ESTRUCTURA CROMADA EN VINIL NEGRO EN RESPALDO Y ASIEN TO	1	345.00	PIEZA	400.20	BODEGA	DIR. GENERAL	13/05/2014

NÚMERO DE INVENTARIO	DESCRIPCIÓN	CANTIDAD	COSTO UNITARIO	UNIDAD DE MEDIDA	MONTO	UBICACIÓN	RESGUARDANTE	FECHA ADQUISICIÓN
51110199	SILLA PLEGABLE CALIBRE 18 ESTRUCTURA CROMADA EN VINIL NEGRO EN RESPALDO Y ASIEN TO	1	345.00	PIEZA	400.20	BODEGA	DIR. GENERAL	13/05/2014
51110200	SILLA PLEGABLE CALIBRE 18 ESTRUCTURA CROMADA EN VINIL NEGRO EN RESPALDO Y ASIEN TO	1	345.00	PIEZA	400.20	BODEGA	DIR. GENERAL	13/05/2014
51110201	SILLA PLEGABLE CALIBRE 18 ESTRUCTURA CROMADA EN VINIL NEGRO EN RESPALDO Y ASIEN TO	1	345.00	PIEZA	400.20	BODEGA	DIR. GENERAL	13/05/2014
51110202	SILLA PLEGABLE CALIBRE 18 ESTRUCTURA CROMADA EN VINIL NEGRO EN RESPALDO Y ASIEN TO	1	345.00	PIEZA	400.20	BODEGA	DIR. GENERAL	13/05/2014
51110203	SILLA PLEGABLE CALIBRE 18 ESTRUCTURA CROMADA EN VINIL NEGRO EN RESPALDO Y ASIEN TO	1	345.00	PIEZA	400.20	BODEGA	DIR. GENERAL	13/05/2014
51110204	SILLA PLEGABLE CALIBRE 18 ESTRUCTURA CROMADA EN VINIL NEGRO EN RESPALDO Y ASIEN TO	1	345.00	PIEZA	400.20	BODEGA	DIR. GENERAL	13/05/2014
51110205	SILLA PLEGABLE CALIBRE 18 ESTRUCTURA CROMADA EN VINIL NEGRO EN RESPALDO Y ASIEN TO	1	345.00	PIEZA	400.20	BODEGA	DIR. GENERAL	13/05/2014
51110206	SILLA PLEGABLE CALIBRE 18 ESTRUCTURA CROMADA EN VINIL NEGRO EN RESPALDO Y ASIEN TO	1	345.00	PIEZA	400.20	BODEGA	DIR. GENERAL	13/05/2014
51110207	SILLA PLEGABLE CALIBRE 18 ESTRUCTURA CROMADA EN VINIL NEGRO EN RESPALDO Y ASIEN TO	1	345.00	PIEZA	400.20	BODEGA	DIR. GENERAL	13/05/2014
51110208	SILLA PLEGABLE CALIBRE 18 ESTRUCTURA CROMADA EN VINIL NEGRO EN RESPALDO Y ASIEN TO	1	345.00	PIEZA	400.20	BODEGA	DIR. GENERAL	13/05/2014
51110209	SILLA PLEGABLE CALIBRE 18 ESTRUCTURA CROMADA EN VINIL NEGRO EN RESPALDO Y ASIEN TO	1	345.00	PIEZA	400.20	BODEGA	DIR. GENERAL	13/05/2014
51110210	SILLA PLEGABLE CALIBRE 18 ESTRUCTURA CROMADA EN VINIL NEGRO EN RESPALDO Y ASIEN TO	1	345.00	PIEZA	400.20	BODEGA	DIR. GENERAL	13/05/2014
51110211	SILLA PLEGABLE CALIBRE 18 ESTRUCTURA CROMADA EN VINIL NEGRO EN RESPALDO Y ASIEN TO	1	345.00	PIEZA	400.20	BODEGA	DIR. GENERAL	13/05/2014
51110212	SILLA PLEGABLE CALIBRE 18 ESTRUCTURA CROMADA EN VINIL NEGRO EN RESPALDO Y ASIEN TO	1	345.00	PIEZA	400.20	BODEGA	DIR. GENERAL	13/05/2014
51110213	SILLA PLEGABLE CALIBRE 18 ESTRUCTURA CROMADA EN VINIL NEGRO EN RESPALDO Y ASIEN TO	1	345.00	PIEZA	400.20	BODEGA	DIR. GENERAL	13/05/2014

NUMERO DE INVENTARIO	DESCRIPCIÓN	CANTIDAD	COSTO UNITARIO	UNIDAD DE MEDIDA	MONTO	UBICACIÓN	RESGUARDANTE	FECHA ADQUISICIÓN
51110214	SILLA PLEGABLE CALIBRE 18 ESTRUCTURA CROMADA EN VINIL NEGRO EN RESPALDO Y ASIEN TO	1	345.00	PIEZA	400.20	BODEGA	DIR. GENERAL	13/05/2014
51110215	SILLA PLEGABLE CALIBRE 18 ESTRUCTURA CROMADA EN VINIL NEGRO EN RESPALDO Y ASIEN TO	1	345.00	PIEZA	400.20	BODEGA	DIR. GENERAL	13/05/2014
51110216	SILLA PLEGABLE CALIBRE 18 ESTRUCTURA CROMADA EN VINIL NEGRO EN RESPALDO Y ASIEN TO	1	345.00	PIEZA	400.20	BODEGA	DIR. GENERAL	13/05/2014
51110217	SILLA PLEGABLE CALIBRE 18 ESTRUCTURA CROMADA EN VINIL NEGRO EN RESPALDO Y ASIEN TO	1	345.00	PIEZA	400.20	BODEGA	DIR. GENERAL	13/05/2014
51110218	SILLA PLEGABLE CALIBRE 18 ESTRUCTURA CROMADA EN VINIL NEGRO EN RESPALDO Y ASIEN TO	1	345.00	PIEZA	400.20	BODEGA	DIR. GENERAL	13/05/2014
51110219	SILLA PLEGABLE CALIBRE 18 ESTRUCTURA CROMADA EN VINIL NEGRO EN RESPALDO Y ASIEN TO	1	345.00	PIEZA	400.20	BODEGA	DIR. GENERAL	13/05/2014
51110220	SILLA PLEGABLE CALIBRE 18 ESTRUCTURA CROMADA EN VINIL NEGRO EN RESPALDO Y ASIEN TO	1	345.00	PIEZA	400.20	BODEGA	DIR. GENERAL	13/05/2014
51110221	SILLA PLEGABLE CALIBRE 18 ESTRUCTURA CROMADA EN VINIL NEGRO EN RESPALDO Y ASIEN TO	1	345.00	PIEZA	400.20	BODEGA	DIR. GENERAL	13/05/2014
51110222	SILLA PLEGABLE CALIBRE 18 ESTRUCTURA CROMADA EN VINIL NEGRO EN RESPALDO Y ASIEN TO	1	345.00	PIEZA	400.20	BODEGA	DIR. GENERAL	13/05/2014
51110223	SILLA PLEGABLE CALIBRE 18 ESTRUCTURA CROMADA EN VINIL NEGRO EN RESPALDO Y ASIEN TO	1	345.00	PIEZA	400.20	BODEGA	DIR. GENERAL	13/05/2014
51110224	SILLA PLEGABLE CALIBRE 18 ESTRUCTURA CROMADA EN VINIL NEGRO EN RESPALDO Y ASIEN TO	1	345.00	PIEZA	400.20	BODEGA	DIR. GENERAL	13/05/2014
51110225	SILLA PLEGABLE CALIBRE 18 ESTRUCTURA CROMADA EN VINIL NEGRO EN RESPALDO Y ASIEN TO	1	345.00	PIEZA	400.20	BODEGA	DIR. GENERAL	13/05/2014
51110226	SILLA PLEGABLE CALIBRE 18 ESTRUCTURA CROMADA EN VINIL NEGRO EN RESPALDO Y ASIEN TO	1	345.00	PIEZA	400.20	BODEGA	DIR. GENERAL	13/05/2014
51110227	SILLA PLEGABLE CALIBRE 18 ESTRUCTURA CROMADA EN VINIL NEGRO EN RESPALDO Y ASIEN TO	1	345.00	PIEZA	400.20	BODEGA	DIR. GENERAL	13/05/2014
51110228	SILLA PLEGABLE CALIBRE 18 ESTRUCTURA CROMADA EN VINIL NEGRO EN RESPALDO Y ASIEN TO	1	345.00	PIEZA	400.20	BODEGA	DIR. GENERAL	13/05/2014

NUMERO DE INVENTARIO	DESCRIPCION	CANTIDAD	COSTO UNITARIO	UNIDAD DE MEDIDA	MONTO	UBICACION	RESGUARDANTE	FECHA ADQUISICION
51110229	SILLA PLEGABLE CALIBRE 18 ESTRUCTURA CROMADA EN VINIL NEGRO EN RESPALDO Y ASIEN TO	1	345.00	PIEZA	400.20	BODEGA	DIR. GENERAL	13/05/2014
51110230	SILLA PLEGABLE CALIBRE 18 ESTRUCTURA CROMADA EN VINIL NEGRO EN RESPALDO Y ASIEN TO	1	345.00	PIEZA	400.20	BODEGA	DIR. GENERAL	13/05/2014
51110231	SILLA PLEGABLE CALIBRE 18 ESTRUCTURA CROMADA EN VINIL NEGRO EN RESPALDO Y ASIEN TO	1	345.00	PIEZA	400.20	BODEGA	DIR. GENERAL	13/05/2014
51110232	SILLA PLEGABLE CALIBRE 18 ESTRUCTURA CROMADA EN VINIL NEGRO EN RESPALDO Y ASIEN TO	1	345.00	PIEZA	400.20	BODEGA	DIR. GENERAL	13/05/2014
51110233	SILLA PLEGABLE CALIBRE 18 ESTRUCTURA CROMADA EN VINIL NEGRO EN RESPALDO Y ASIEN TO	1	345.00	PIEZA	400.20	BODEGA	DIR. GENERAL	13/05/2014
51110234	SILLA PLEGABLE CALIBRE 18 ESTRUCTURA CROMADA EN VINIL NEGRO EN RESPALDO Y ASIEN TO	1	345.00	PIEZA	400.20	BODEGA	DIR. GENERAL	13/05/2014
51110235	SILLA PLEGABLE CALIBRE 18 ESTRUCTURA CROMADA EN VINIL NEGRO EN RESPALDO Y ASIEN TO	1	345.00	PIEZA	400.20	BODEGA	DIR. GENERAL	13/05/2014
51110236	SILLA PLEGABLE CALIBRE 18 ESTRUCTURA CROMADA EN VINIL NEGRO EN RESPALDO Y ASIEN TO	1	345.00	PIEZA	400.20	BODEGA	DIR. GENERAL	13/05/2014
51110237	SILLA PLEGABLE CALIBRE 18 ESTRUCTURA CROMADA EN VINIL NEGRO EN RESPALDO Y ASIEN TO	1	345.00	PIEZA	400.20	BODEGA	DIR. GENERAL	13/05/2014
51110238	SILLA PLEGABLE CALIBRE 18 ESTRUCTURA CROMADA EN VINIL NEGRO EN RESPALDO Y ASIEN TO	1	345.00	PIEZA	400.20	BODEGA	DIR. GENERAL	13/05/2014
51110239	SILLA PLEGABLE CALIBRE 18 ESTRUCTURA CROMADA EN VINIL NEGRO EN RESPALDO Y ASIEN TO	1	345.00	PIEZA	400.20	BODEGA	DIR. GENERAL	13/05/2014
51110240	SILLA PLEGABLE CALIBRE 18 ESTRUCTURA CROMADA EN VINIL NEGRO EN RESPALDO Y ASIEN TO	1	345.00	PIEZA	400.20	BODEGA	DIR. GENERAL	13/05/2014
51110241	SILLA PLEGABLE CALIBRE 18 ESTRUCTURA CROMADA EN VINIL NEGRO EN RESPALDO Y ASIEN TO	1	345.00	PIEZA	400.20	BODEGA	DIR. GENERAL	13/05/2014
51110242	ANAQUEL METÁLICO .91 X .45	1	770	PIEZA	893,2	BODEGA	DIR. GENERAL	09/07/2014
51110243	ANAQUEL METÁLICO .91 X .45	1	770	PIEZA	893,2	BODEGA	DIR. GENERAL	09/07/2014
51110244	ANAQUEL METÁLICO .91 X .45	1	770	PIEZA	893,2	BODEGA	DIR. GENERAL	09/07/2014
51110245	ANAQUEL METÁLICO .91 X .45	1	770	PIEZA	893,2	BODEGA	DIR. GENERAL	09/07/2014
51110246	ANAQUEL METÁLICO .91 X .45	1	770	PIEZA	893,2	BODEGA	DIR. GENERAL	09/07/2014
51110247	ANAQUEL METÁLICO .91 X .45	1	770	PIEZA	893,2	BODEGA	DIR. GENERAL	09/07/2014

NUMERO DE INVENTARIO	DESCRIPCIÓN	CANTIDAD	COSTO UNITARIO	UNIDAD DE MEDIDA	MONTO	UBICACIÓN	RESGUARDANTE	FECHA ADQUISICIÓN
51110248	ANAQUEL METÁLICO .91 X .45	1	770	PIEZA	893,2	BODEGA	DIR. GENERAL	09/07/2014
51110249	ANAQUEL METÁLICO .91 X .45	1	770	PIEZA	893,2	BODEGA	DIR. GENERAL	09/07/2014
51110250	ANAQUEL METÁLICO .91 X .45	1	770	PIEZA	893,2	BODEGA	DIR. GENERAL	09/07/2014
51110251	ANAQUEL METÁLICO 1.00 X .45	1	825	PIEZA	957	BODEGA	DIR. GENERAL	09/07/2014
51110252	CREDENZA 1.20 X .40 2 ENTREPANOS	1	1,600.00	PIEZA	1,856.00	DIR. ADMVA.	DIR. ADMVA.	09/07/2014
51110253	ARCHIVERO HORIZONTAL .86 X .55 X .95 DE 3 GAVETAS	1	2,800.00	PIEZA	3,248.00	CONTRALORIA	CONTRALOR INT.	09/07/2014
51110254	ARCHIVERO HORIZONTAL .86 X .55 X .95 DE 3 GAVETAS	1	2,800.00	PIEZA	3,248.00	AULA ATN AM	DIR. GENERAL	09/07/2014
51110255	ARCHIVERO HORIZONTAL .86 X .55 X .95 DE 3 GAVETAS	1	2,800.00	PIEZA	3,248.00	AREA ADMTVA	LIC. ROCIO	09/07/2014
51110256	ARCHIVERO HORIZONTAL .86 X .55 X .95 DE 3 GAVETAS	1	2,800.00	PIEZA	3,248.00	DIR JURIDICA	DIR. JURIDICO	09/07/2014
51110257	ARCHIVERO HORIZONTAL .86 X .55 X .95 DE 3 GAVETAS	1	2,800.00	PIEZA	3,248.00	DIR. VINC.	DIR. VINC.	09/07/2014
51110258	ARCHIVERO HORIZONTAL .86 X .55 X .95 DE 3 GAVETAS	1	2,800.00	PIEZA	3,248.00	RECEPCIÓN	RECEPCIONISTA	09/07/2014
51110259	ARCHIVERO HORIZONTAL .86 X .55 X .95 DE 3 GAVETAS	1	2,800.00	PIEZA	3,248.00	INFORMATICA	TÉCNICO ESP INF	09/07/2014
51110260	ARCHIVERO HORIZONTAL .86 X .55 X .95 DE 3 GAVETAS	1	2,800.00	PIEZA	3,248.00	DIR. ADMVA.	DIR. ADMVA.	09/07/2014
51110261	ARCHIVERO HORIZONTAL .86 X .55 X .95 DE 3 GAVETAS	1	2,800.00	PIEZA	3,248.00	COORDINACIÓN JURIDICA	COORDINADOR JURIDICO	09/07/2014
51110262	LIBRERO 1.80 X .86 X .40 CON ENTREPANOS	1	2,200.00	PIEZA	2,552.00	AREA ADMTVA	LIC. ROCIO	09/07/2014
51110263	LIBRERO 1.80 X .86 X .40 CON ENTREPANOS	1	2,200.00	PIEZA	2,552.00	RECEPCIÓN	RECEPCIONISTA	09/07/2014
51110264	LIBRERO 1.80 X .86 X .40 CON ENTREPANOS	1	2,200.00	PIEZA	2,552.00	INFORMATICA	TÉCNICO ESP INF	09/07/2014
51110265	LIBRERO 1.80 X .86 X .40 CON ENTREPANOS	1	2,200.00	PIEZA	2,552.00	BODEGA	DIR. GENERAL	09/07/2014
51110266	ARCHIVERO VERTICAL INDIVIDUAL 1.37 X .60 X .50 DE 4 GAVETAS	1	3,100.00	PIEZA	3,596.00	TESORERIA	RICARDO PRECIADO	09/07/2014
51110267	CREDENZA 1.60 X .50 X .75	1	2,600.00	PIEZA	3,016.00	DIR.GRAL.	DIR. GENERAL	09/07/2014
51110268	PERCHERO DE MADERA COLOR BLANCO CON 4 GANCHOS	1	870	PIEZA	1,009.20	CONTRALORIA	CONTRALOR INT.	09/07/2014
51110269	PERCHERO DE MADERA COLOR BLANCO CON 4 GANCHOS	1	870	PIEZA	1,009.20	TESORERIA	RICARDO PRECIADO	09/07/2014
51110270	PERCHERO DE MADERA COLOR BLANCO CON 4 GANCHOS	1	870	PIEZA	1,009.20	TESORERIA	RICARDO PRECIADO	09/07/2014
51110271	PERCHERO DE MADERA COLOR BLANCO CON 4 GANCHOS	1	870	PIEZA	1,009.20	AUX JURIDICO	AUX JURIDICO	09/07/2014
51110272	PERCHERO DE MADERA COLOR BLANCO CON 4 GANCHOS	1	870	PIEZA	1,009.20	DIR JURIDICA	DIR. JURIDICO	09/07/2014
51110273	PERCHERO DE MADERA COLOR BLANCO CON 4 GANCHOS	1	870	PIEZA	1,009.20	DIR. VINC.	DIR. VINC.	09/07/2014
51110274	PERCHERO DE MADERA COLOR BLANCO CON 4 GANCHOS	1	870	PIEZA	1,009.20	RECEPCIÓN	RECEPCIONISTA	09/07/2014
51110275	PERCHERO DE MADERA COLOR BLANCO CON 4 GANCHOS	1	870	PIEZA	1,009.20	INFORMATICA	TÉCNICO ESP INF	09/07/2014
51110276	PERCHERO DE MADERA COLOR BLANCO CON 4 GANCHOS	1	870	PIEZA	1,009.20	AREA ADMTVA	LIC. ROCIO	09/07/2014
51110277	PERCHERO DE MADERA COLOR BLANCO CON 4 GANCHOS	1	870	PIEZA	1,009.20	DIR.GRAL.	DIR. GENERAL	09/07/2014
51110282	CREDENZA DE 1.20 X .50 CON ENTREPANO INTERMEDIO Y 2 PUERTAS COLOR	1	2,750.00	PIEZA	3,190.00	TESORERIA	TESORERO	11/09/2014
51110283	MOBLE CANADIENSE MUEBLE PARA MICROONDAS CON 2 PUERTAS EN COLOR ROBLE CANADIENSE CON CUBIERTA EN LAMINADO PLASTICA (COLOR CAFÉ)	1	2,600.00	PIEZA	3,016.00	COCINA	DIR. GENERAL	11/09/2014

NUMERO DE INVENTARIO	DESCRIPCIÓN	CANTIDAD	COSTO UNITARIO	UNIDAD DE MEDIDA	MONTO	UBICACIÓN	RESGUARDANTE	FECHA ADQUISICIÓN
51110284	MESA PLEGABLE MARCA LIFETIME 1.83 X 76 CON CUBIERTA DE POLIPROPILENO BLANCA	1	969.00	PIEZA	1,124.04	BODEGA	DIR. GENERAL	04/12/2014
51110285	MESA PLEGABLE MARCA LIFETIME 1.83 X 76 CON CUBIERTA DE POLIPROPILENO BLANCA	1	969.00	PIEZA	1,124.04	BODEGA	DIR. GENERAL	04/12/2014
51110286	MESA PLEGABLE MARCA LIFETIME 1.83 X 76 CON CUBIERTA DE POLIPROPILENO BLANCA	1	969.00	PIEZA	1,124.04	BODEGA	DIR. GENERAL	04/12/2014
51110287	MESA PLEGABLE MARCA LIFETIME 1.83 X 76 CON CUBIERTA DE POLIPROPILENO BLANCA	1	969.00	PIEZA	1,124.04	BODEGA	DIR. GENERAL	04/12/2014
51110288	MESA PLEGABLE MARCA LIFETIME 1.83 X 76 CON CUBIERTA DE POLIPROPILENO BLANCA	1	969.00	PIEZA	1,124.04	BODEGA	DIR. GENERAL	04/12/2014
51110289	MESA PLEGABLE MARCA LIFETIME 1.83 X 76 CON CUBIERTA DE POLIPROPILENO BLANCA	1	969.00	PIEZA	1,124.04	BODEGA	DIR. GENERAL	04/12/2014
51110290	MESA PLEGABLE MARCA LIFETIME 1.83 X 76 CON CUBIERTA DE POLIPROPILENO BLANCA	1	969.00	PIEZA	1,124.04	BODEGA	DIR. GENERAL	04/12/2014
51110291	MESA PLEGABLE MARCA LIFETIME 1.83 X 76 CON CUBIERTA DE POLIPROPILENO BLANCA	1	969.00	PIEZA	1,124.04	BODEGA	DIR. GENERAL	04/12/2014
51110292	MESA PLEGABLE MARCA LIFETIME 1.83 X 76 CON CUBIERTA DE POLIPROPILENO BLANCA	1	969.00	PIEZA	1,124.04	BODEGA	DIR. GENERAL	04/12/2014
51110293	MESA PLEGABLE MARCA LIFETIME 1.22 X 76 CON CUBIERTA DE POLIPROPILENO BLANCA	1	710.00	PIEZA	823.60	BODEGA	DIR. GENERAL	04/12/2014
51110294	MESA PLEGABLE MARCA LIFETIME 1.22 X 76 CON CUBIERTA DE POLIPROPILENO BLANCA	1	710.00	PIEZA	823.60	BODEGA	DIR. GENERAL	04/12/2014
51110295	MESA PLEGABLE MARCA LIFETIME 1.50 DE DIAMETRO CON CUBIERTA DE POLIPROPILENO BLANCA	1	1,831.00	PIEZA	2,123.96	BODEGA	DIR. GENERAL	04/12/2014
51110296	MESA DE CENTRO DE 80 X 60 EN MELAMINA DE 28 MM	1	1,100.00	PIEZA	1,276.00	DIR.GRAL.	DIR. GENERAL	15/12/2014
51110297	MESA DE CENTRO DE 80 X 60 EN MELAMINA DE 28 MM	1	1,100.00	PIEZA	1,276.00	DIR.GRAL.	DIR. GENERAL	15/12/2014
51110298	SOFA MODELO el-61150 EN TELA COLOR GRIS OSCURO CREPÉ DE 1 PLAZA	1	2,560.00	PIEZA	2,969.60	DIR.GRAL.	DIR. GENERAL	15/12/2014
51110299	SOFA MODELO el-61150 EN TELA COLOR GRIS OSCURO CREPÉ DE 1 PLAZA	1	2,560.00	PIEZA	2,969.60	DIR.GRAL.	DIR. GENERAL	15/12/2014
51110300	SOFA MODELO el-61250 EN TELA COLOR GRIS OSCURO CREPÉ DE 2 PLAZAS	1	4,200.00	PIEZA	4,872.00	DIR.GRAL.	DIR. GENERAL	15/12/2014
51110301	SOFA MODELO el-61250 EN TELA COLOR GRIS OSCURO CREPÉ DE 2 PLAZAS	1	4,200.00	PIEZA	4,872.00	DIR.GRAL.	DIR. GENERAL	15/12/2014
51110302	SILLA MODELO OHV 37 EN COLOR ROJO POLIPROPILENO	1	699	PIEZA	810,84	DIR.GRAL.	DIR. GENERAL	15/12/2014
51110303	SILLA MODELO OHV 37 EN COLOR ROJO POLIPROPILENO	1	699	PIEZA	810,84	DIR.GRAL.	DIR. GENERAL	15/12/2014
51110304	SILLA MODELO OHV 37 EN COLOR ROJO POLIPROPILENO	1	699	PIEZA	810,84	DIR.GRAL.	DIR. GENERAL	15/12/2014
51110305	SILLA MODELO OHV 37 EN COLOR ROJO POLIPROPILENO	1	699	PIEZA	810,84	DIR.GRAL.	DIR. GENERAL	15/12/2014
51110306	SILLA MODELO OHV 37 EN COLOR ROJO POLIPROPILENO	1	699	PIEZA	810,84	DIR.GRAL.	DIR. GENERAL	15/12/2014
51110307	SILLA MODELO OHV 37 EN COLOR ROJO POLIPROPILENO	1	699	PIEZA	810,84	DIR.GRAL.	DIR. GENERAL	15/12/2014
51210001	SOFA 2 PLAZAS MOD.E1-61250 GRIS CREPÉ BUEN EDO.	1	4,500.00	Pieza	5,220.00	RECEPCIÓN	RECEPCIONISTA	14/08/2013
51210002	SOFA 1 PLAZA MOD.E1-61150 GRIS CREPÉ BUEN EDO.	1	2,950.00	Pieza	3,422.00	RECEPCIÓN	RECEPCIONISTA	14/08/2013

NUMERO DE INVENTARIO	DESCRIPCIÓN	CANTIDAD	COSTO UNITARIO	UNIDAD DE MEDIDA	MONTO	UBICACIÓN	RESGUARDANTE	FECHA ADQUISICIÓN
51210003	REFRIGERADOR 2 PTAS.9 PIES MABE MOD.RMP0925VMX SERIE 1306A105132 GRIS GRAPITO B	1	3,705.18	Pieza	4,298.01	COCINA	DIR. GENERAL	10/10/2013
51210004	ESTUFA PISO 4 QUEMADORES 20 PULG.MABE MAQ511910 SERIE 1307L151081	1	2,239.66	Pieza	2,598.01	COCINA	DIR. GENERAL	10/10/2013
51210005	CAMPANA 50 CM.ACERO INOX.PURIFICADORA MABE CM 5050I SERIE 1305Z113KB0342	1	895.69	Pieza	1,039.00	COCINA	DIR. GENERAL	10/10/2013
512100069	ENF/CAL C/PORTA GARRAFON GABIN.GENERAL ELEC.MOD. GXCF05D4 SERIE 12091B29N00292 GRIS	1	2,029.01	Pieza	2,353.65	PASILLO PARA USO PASILLO PARA USO	DIRECCIÓN DE TESORERÍA Y AD	10/10/2013
51210007	ENFR/CAL C/PORTA GARRAFON Y GABINETE GENERAL ELECTRIC MOD. GXCF05D4 SERIE 12091B29N00193 GRIS	1	2,029.01	Pieza	2,353.65	PASILLO PB USO CO	DIR. GENERAL	10/10/2013
51210009	DESPACHADOR PAPEL DE MANOS MANUAL KIMBERLY CLARK PROFESIONAL SERIE 7168653 NEGRO	1	632.20	Pieza	733.35	WC PATIO PB	DIR. GENERAL	10/10/2013
51210010	DESPACHADOR PAPEL HIGIÉNICO MANUAL NEGRO	1	219.24	Pieza	254.32	WC PATIO PB	DIR. GENERAL	10/10/2013
51210011	DESPACHADOR PAPEL HIGIÉNICO MANUAL NEGRO	1	219.24	Pieza	254.32	WC PATIO PB	DIR. GENERAL	10/10/2013
51210012	DESPACHADOR PAPEL DE MANOS MANUAL KIMBERLY CLARK PROFESIONAL SERIE 7168653 NEGRO	1	632.20	Pieza	733.35	WC MIXTO PB	DIR. GENERAL	10/10/2013
51210013	DESPACHADOR PAPEL HIGIÉNICO MANUAL NEGRO	1	219.24	Pieza	254.32	WC MIXTO PB	DIR. GENERAL	10/10/2013
512100144	DESPACHADOR PAPEL DE MANOS MANUAL KIMBERLY CLARK PROFESIONAL SERIE 7168653 NEGRO	1	632.20	Pieza	733.35	WC DAMAS PA	DIRECCIÓN DE TESORERÍA Y AD	10/10/2013
512100151	DESPACHADOR PAPEL HIGIÉNICO MANUAL NEGRO	1	219.24	Pieza	254.32	WC DAMAS PA	DIRECCIÓN DE TESORERÍA Y AD	10/10/2013
512100168	DESPACHADOR PAPEL DE MANOS MANUAL KIMBERLY CLARK PROFESIONAL SERIE 7168653 NEGRO	1	632.20	Pieza	733.35	WC CABALL PA	DIRECCIÓN DE TESORERÍA Y AD	10/10/2013
512100175	DESPACHADOR PAPEL HIGIÉNICO MANUAL NEGRO	1	219.24	Pieza	254.32	WC CABALL PA	DIRECCIÓN DE TESORERÍA Y AD	10/10/2013
512100182	DESPACHADOR PAPEL DE MANOS MANUAL KIMBERLY CLARK PROFESIONAL SERIE 7168653 NEGRO	1	632.20	Pieza	733.35	TESORERÍA	RICARDO PRECIADO	10/10/2013
512100199	DESPACHADOR PAPEL HIGIÉNICO MANUAL NEGRO	1	219.24	Pieza	254.32	TESORERÍA	RICARDO PRECIADO	10/10/2013
51210020	DESPACHADOR PAPEL HIGIÉNICO MANUAL NEGRO	1	219.24	Pieza	254.32	WC AULA USOS MU	DIR. GENERAL	10/10/2013
51210021	DESPACHADOR PAPEL HIGIÉNICO MANUAL NEGRO	1	219.24	Pieza	254.32	BODEGA	DIR. GENERAL	10/10/2013
51210022	DESPACHADOR PAPEL DE MANOS MANUAL KIMBERLY CLARK PROFESIONAL SERIE 7168653 NEGRO	1	632.20	Pieza	733.35	BODEGA	DIR. GENERAL	10/10/2013
51510001	COMPUTADORA PORTATIL PROBOOK HP MOD.6475B SERIE CNU309ZRQ BUEN EDO.	1	11,680.57	Pieza	13,549.46	AUX JURIDICO	AUX JURIDICO	12/09/2013
51510002	COMPUTADORA PORTATIL PROBOOK HP MOD.6475B SERIE CNU309ZPF GRIS OXFORD BUEN EDO.	1	11,680.57	Pieza	13,549.46	TRAB SOC	DIR. VINC.	12/09/2013

NUMERO DE INVENTARIO	DESCRIPCIÓN	CANTIDAD	COSTO UNITARIO	UNIDAD DE MEDIDA	MONTO	UBICACIÓN	RESGUARDANTE	FECHA ADQUISICIÓN
51510003	COMPUTADORA PORTATIL PROBOOK HP MOD.6475B SERIE CNU328BC73 GRIS OXFORD B	1	11,680.57	Pieza	13,549.46	ASIST.DIR.	ASIST.DIR. GRAL.	12/09/2013
515100042	COMPUTADORA DESKTOP HP8300 CMT CON MONITOR HP LV1911 SERIE 6CM315211K CPU MXL3260677 MOUSE SERIE FCGLHODN34KEV, TECLADO BDAEV005Y4H3N1	1	12,275.75	PIEZA	14,239.87	COORDINACIÓN JURÍDICA	COORDINADOR JURÍDICO	12/09/2013
51510005	COMPUTADORA PORTATIL PROBOOK HP 6475B SERIE CNU328BC9X	1	11,680.57	Pieza	13,549.46	INFORMATICA	TÉCNICO ESP.INFORMATICA	12/09/2013
515100066	COMPUTADORA DESKTOP HP8300 CMT CON MONITOR HP LV1911 SERIE 6CM3152117 CPU MXL3260668 MOUSE SERIE FCGLHODN34K9XK, TECLADO BDAEV005Y4H3K1	1	12,275.75	Pieza	14,239.87	TESORERIA	RICARDO PRECIADO	12/09/2013
515100073	COMPUTADORA DESKTOP HP8300 CMT CON MONITOR HP LV1911 SERIE 6CM31151YSN CPU MXL326067M MOUSE SERIE FCGLHODN34K9XV, TECLADO BDAEV005Y4H3O5	1	12,275.75	Pieza	14,239.87	TESORERIA	RICARDO PRECIADO	12/09/2013
51510008	COMPUTADORA HP TOUCH 8300 AIO MOD. C6Z23LT, SERIE MXL32725P9, TECLADO BCZKN0BV84J0PV, MOUSE FCMHHOAN34PDBZ Y OTRO MONITOR HP ELITE DISPLAY E231 MOD. C9V75AA SERIE 6CM3212W5Y	1	12,900.00	Pieza	14,964.00	DIR.GRAL.	DIR. GENERAL	12/09/2013
51510009	COMPUTADORA PORTATIL PROBOOK HP MOD 6475B SERIE CNU3309ZPP GRIS OXFORD	1	11,680.57	Pieza	13,549.46	INFORMATICA	TÉCNICO ESP. INFORMATICA	12/09/2013
51510010	MONITOR HP ELITE DISPLAY E231 MOD. C9V75AA SERIE 6CM3212W5Y	1	3,014.00	Pieza	3,496.24	DIR.GRAL.	DIR. GENERAL	12/09/2013
51510011	MONITOR HP LV1911 MOD. MON185CAM SERIE 6CM3101GNC	1	1,472.28	Pieza	1,707.84	CONTRALORIA	CONTRALOR INT.	12/09/2013
51510012	MONITOR HP LV1911 MOD. MON185CAM SERIE 6CM3101FXB	1	1,472.28	Pieza	1,707.84	INFORMATICA	TÉCNICO ESP.INFORMATICA	12/09/2013
51510013	COMPUTADORA PORTATIL PROBOOK HP MOD.6475B SERIE CNU3109PX7 GRIS OXFORD BUEN EDO.	1	11,680.57	Pieza	13,549.46	DIR. ADMVA.	DIR. ADMVA.	12/09/2013
51510014	COMPUTADORA PORTATIL PROBOOK HP MOD.6475B SERIE CNU3309ZRB GRIS OXFORD BUEN EDO.	1	11,680.57	Pieza	13,549.46	CONTRALORIA	CONTRALOR INT.	12/09/2013
515100158	COMPUTADORA HP COMPAQ PRO 6305 SFF PC A 10-6800B 4.1G CACHE 4M WIN8 PRO 64 DOWNGRADE TO WIN7 PRO 64 8GB 1TB	1	8,680.00	Pieza	10,068.80	TESORERIA	RICARDO PRECIADO	19/02/2014
515100165	MONITOR HP LV1911 18.5 INCH LED BACKLIT LCD MONITOR	1	1,308.00	Pieza	1,517.28	TESORERIA	RICARDO PRECIADO	19/02/2014
51510017	COMPUTADORA DE ESCRITORIO MARCA HP MODELO 6305 PRO SFF 8GB CON MONITOR AH P191 SERIE EN CPU MXL422117F, SERIE EN MONITOR 6CM34604LT	1	8,748.00	Unidad	10,147.68	BODEGA INF.	TÉCNICO ESP. INFORMATICA	06/08/2014

NUMERO DE INVENTARIO	DESCRIPCIÓN	CANTIDAD	COSTO UNITARIO	UNIDAD DE MEDIDA	MONTO	UBICACIÓN	RESGUARDANTE	FECHA ADQUISICIÓN
51510018	COMPUTADORA DE ESCRITORIO MARCA HP MODELO 6305 PRO SFF 8GB CON MONITOR AH P191 SERIE EN CPU MXL422117I, SERIE EN MONITOR 6CM34604KX	1	8,748.00	Unidad	10,147.68	BODEGA INF.	TÉCNICO ESP. INFORMATICA	06/08/2014
51510019	COMPUTADORA DE ESCRITORIO MARCA HP MODELO 6305 PRO SFF 8GB CON MONITOR AH P191 SERIE EN CPU MXL422117M, SERIE EN MONITOR 6CM34604KQ	1	8,748.00	Unidad	10,147.68	PSICOLOGÍA	TÉCNICO ESP. INFORMATICA	06/08/2014
51510020	COMPUTADORA DE ESCRITORIO MARCA HP MODELO 6305 PRO SFF 8GB CON MONITOR AH P191 SERIE EN CPU MXL422117H, SERIE EN MONITOR 6CM346052L	1	8,748.00	Unidad	10,147.68	BODEGA INF.	TÉCNICO ESP. INFORMATICA	06/08/2014
51510021	COMPUTADORA DE ESCRITORIO MARCA HP MODELO 6305 PRO SFF 8GB CON MONITOR AH P191 SERIE EN CPU MXL422117L, SERIE EN MONITOR 6CM34604LV	1	8,748.00	Unidad	10,147.68	BODEGA INF.	TÉCNICO ESP. INFORMATICA	06/08/2014
51510022	COMPUTADORA DE ESCRITORIO MARCA HP MODELO 6305 PRO SFF 8GB CON MONITOR AH P191 SERIE EN CPU MXL422117G, SERIE EN MONITOR 6CM34604GT	1	8,748.00	Unidad	10,147.68	BODEGA INF.	TÉCNICO ESP. INFORMATICA	06/08/2014
51510023	COMPUTADORA DE ESCRITORIO MARCA HP MODELO 6305 PRO SFF 8GB CON MONITOR AH P191 SERIE EN CPU MXL422117K, SERIE EN MONITOR 6CM34604KP	1	8,748.00	Unidad	10,147.68	DIR. VINC.	DIR. VINC.	06/08/2014
51510024	COMPUTADORA DE ESCRITORIO MARCA HP MODELO 6305 PRO SFF 8GB AH P191 SERIE EN CPU MXL422117N SERIE EN MONITOR 6CM346049F	1	8,748.00	Unidad	10,147.68	CPU BODEGA INF.; MONITOR DIR JUR.	TÉCNICO ESP. INFORMATICA;	06/08/2014
515100257	COMPUTADORA DE ESCRITORIO MARCA HP MODELO ELITEDESK 800 G1 (TORRE) 500 GB, SERIE EN CPU MXL42216KR SERIE EN MONITOR 6CM40846D7	1	12,449.00	Unidad	14,440.84	TESORERÍA	RICARDO PRECIADO	06/08/2014
51510026	TABLET SURFACE 2 32 GB 106	1	4,912.93	Pieza	5,699.00	DIR.GRAL.	DIR. GENERAL	02/09/2014
51510027	IMPRESORA HP MODELO OFFICEJET PRO X451DW SERIE CN38LE06P	1	4,951.00	Pieza	5,743.16	DIR.GRAL.	DIR. GENERAL	25/09/2014
51510028	RELOJ CHECADOR A COLOR ZXK629CUSB N.5.035141500982	1	1,687.93	Pieza	1,958.00	PASILLO PB USO COMUN	DIR. GENERAL	08/10/2014
51510029	TECLADO TYPE COVER 2 NEGRO	1	1,378.45	Pieza	1,599.00	DIR.GRAL.	DIR. GENERAL	18/11/2014
51510030	IMPRESORA MINIPRINTER EPSON TMU 295	1	4,094.83	Pieza	4,750.00	TESORERÍA	TESORERO	15/12/2014
515100318	MONITOR MARCA HP MODELO ELITE DISPLAY E 201 GARANTÍA 3 AÑOS	1	2,519.00	PIEZA	2,922.04	COORDINACIÓN JURÍDICA	COORDINADOR JURÍDICO	15/12/2014

NUMERO DE INVENTARIO	DESCRIPCIÓN	CANTIDAD	COSTO UNITARIO	UNIDAD DE MEDIDA	MONTO	UBICACIÓN	RESGUARDANTE	FECHA ADQUISICIÓN
515100325	MONITOR MARCA HP MODELO ELITE DISPLAY E 201 GARANTIA 3 AÑOS	1	2,519.00	Pieza	2,922.04	TESORERIA	RICARDO PRECIADO	15/12/2014
51510033	PINTARRON TOUCH 3 EN 1 INTERACTIVO MODELO 300 No. SERIE 1811133300134	1	11,815.54	Pieza	13,706.03	USOS MULT 1	DIR. GENERAL	29/05/2014
51510034	LAP TOP MARCA HP MODELO PROBOOK 645 G1, 4GB SERIE 5CG423FSGK	1	11,021.00	Pieza	12,784.36	BODEGA INF.	TEC. ESP. INF.	02/07/2014
51510036	DISCO DURO EXTERNO MARCA LACIE	1	1,382.00	Pieza	1,603.12	TESORERIA	TESORERO	15/12/2014
51510037	DISCO DURO EXTERNO MARCA LACIE	1	1,382.00	Pieza	1,603.12	CONTRALORIA	CONTRALOR INT.	15/12/2014
51510038	DISCO DURO EXTERNO MARCA LACIE	1	1,382.00	Pieza	1,603.12	DIR. ADMVA.	DIR. ADMVA.	15/12/2014
515100394	DISCO DURO EXTERNO MARCA LACIE	1	1,382.00	Pieza	1,603.12	TESORERIA	RICARDO PRECIADO	15/12/2014
51510040	DISCO DURO EXTERNO MARCA LACIE	1	1,382.00	Pieza	1,603.12	DIR JURIDICA	DIR. JURIDICO	15/12/2014
51510041	LAPTOP MARCA HP 5CG425GYNR MODELO PROBOOK 645 G1	1	10,461.00	Pieza	12,134.76	CONTRALORIA	CONTRALOR INT.	15/12/2014
51510042	LAPTOP MARCA HP 5CG425GYNR MODELO PROBOOK 645 G1	1	10,461.00	Pieza	12,134.76	CONTRALORIA	CONTRALOR INT.	15/12/2014
51910001	ALARMA ACTIVACION PTA.PRINCIPAL HONEY WELL BLANCA VISTA-48LA INCLUYE: BATERIA AUX. RECARGABLE 4AH 12V; 1 GABINETE IMP30 PARA SIRENA GRANDE; SIRENA PARA CASA 30W; TAMPERS SS-072 (2); TRANSFORMADOR 16.5 VCA; REGULADOR 1000 WATS/PROTECTOR; LETRERO EXHAGONAL ALARMAS DAI; 2 CALCOMANIAS EXHAGONAL CHICA;	1	6,130.08	Pieza	7,110.89	INFORMATICA	TECNICO ESP. INF.	02/09/2013
519100024	CONTACTO MAGNETICO ALEPH PS 1523 WG. CALCULADORA CON IMPRESORA CASIO DR-240TM SERIE 369AL24DA016778 BEIGE	1	738.65	Pieza	856.83	TESORERIA	RICARDO PRECIADO	05/12/2013
519100031	CALCULADORA CON IMPRESORA CASIO MOD DR-240TM SERIE 369AL24DA016780 BEIGE	1	738.65	Pieza	856.83	TESORERIA	RICARDO PRECIADO	05/12/2013
51910004	HORNO MICROONDAS 1.1 PIES DIGITAL ESPEJO WHIRLPOOL WM1211D GRIS ESPEJO B	1	1,343.97	Pieza	1,559.01	COCINA	DIR. GENERAL	10/10/2013
519100055	CALCULADORA CON IMPRESORA CASIO MOD DR-240TM SERIE 369AL24DA017041 BEIGE	1	738.65	Pieza	856.83	TESORERIA	RICARDO PRECIADO	05/12/2013
519100062	DETECTOR INALAMBRIICO DE MOVIMIENTO HONEY WELL 5800 PIR OFICINA TESORERIA	1	1,197.24	Pieza	1,388.80	TESORERIA	RICARDO PRECIADO	02/09/2013
519100079	DETECTOR INALAMBRIICO DE MOVIMIENTO HONEY WELL 5800 PIR PUERTA BALCON DIRECCIÓN GENERAL	1	1,197.24	Pieza	1,388.80	BALCON	DIRECCIÓN DE TESORERIA Y AF	02/09/2013
51910008	DETECTOR INALAMBRIICO DE MOVIMIENTO HONEY WELL 5800 PIR PUERTA SALIDA A AZOTEA PLANTA ALTA	1	1,197.24	Pieza	1,388.80	AZOTEA P.A.	DIR. GENERAL	02/09/2013

NUMERO DE INVENTARIO	DESCRIPCIÓN	CANTIDAD	COSTO UNITARIO	UNIDAD DE MEDIDA	MONTO	UBICACIÓN	RESGUARDANTE	FECHA ADQUISICIÓN
51910009	DETECTOR INALÁMBRICO DE MOVIMIENTO HONEY WELL 5800 PIR OFICINA DIRECCIÓN GENERAL	1	1,197.24	Pieza	1,388.80	DIR.GRAL.	DIR. GENERAL	02/09/2013
51910010	DETECTOR INALÁMBRICO DE MOVIMIENTO HONEY WELL 5800 PIR PUERTA PRINCIPAL	1	1,197.24	Pieza	1,388.80	PUERTA PPAL	DIR. GENERAL	02/09/2013
51910011	DETECTOR INALÁMBRICO DE MOVIMIENTO HONEY WELL 5800 PIR PUERTA SALIDA A PATIO TRASERO PLANTA BAJA	1	1,197.24	Pieza	1,388.80	PUERTA PATIO P.B.	DIR. GENERAL	02/09/2013
51910012	CONTACTO MAGNÉTICO HONEY WELL INALÁMBRICO PUERTA SALIDA A AZOTEA PLANTA ALTA	1	961.53	Pieza	1,115.37	PUERTA AZOTEA	DIR. GENERAL DIR. GENERAL	02/09/2013
51910013	CONTACTO MAGNÉTICO HONEY WELL INALÁMBRICO PUERTA SALIDA A PATIO TRASERO PLANTA BAJA	1	961.53	Pieza	1,115.37	BALCON	DIR. GENERAL	02/09/2013
51910014	CONTACTO MAGNÉTICO HONEY WELL INALÁMBRICO PUERTA SALIDA A PATIO TRASERO PLANTA BAJA	1	961.53	Pieza	1,115.37	PUERTA PATIO P.B.	DIR. GENERAL	02/09/2013
51910015	CONTACTO MAGNETICO HONEY WELL INALÁMBRICO PUERTA PRINCIPAL	1	961.53	Pieza	1,115.37	PUERTA PPAL	DIR. GENERAL	02/09/2013
51910016	DETECTOR DE HUMO PILA MCA KIDE CLAVE RE11A MOD 19040E	1	147.5	Pieza	171.1	CONTRALORIA	CONTRALOR INT.	22/10/2013
51910017	DETECTOR DE HUMO PILA MCA KIDE CLAVE RE11A MOD 19040E	1	147.5	Pieza	171.1	WC MIXTO PB	DIR. GENERAL	22/10/2013
51910018	DETECTOR DE HUMO PILA MCA KIDE CLAVE RE11A MOD 19040E	1	147.5	Pieza	171.1	USOS MUL CH PB	DIR. GENERAL	22/10/2013
51910019	DETECTOR DE HUMO PILA MCA KIDE CLAVE RE11A MOD 19040E	1	147.5	Pieza	171.1	USOS MULT 1	DIR. GENERAL	22/10/2013
51910020	DETECTOR DE HUMO PILA MCA KIDE CLAVE RE11A MOD 19040E	1	147.5	Pieza	171.1	AUX JURIDICO	AUX JURIDICO	22/10/2013
51910021	DETECTOR DE HUMO PILA MCA KIDE CLAVE RE11A MOD 19040E	1	147.5	Pieza	171.1	BODEGA	DIR. GENERAL	22/10/2013
51910022	DETECTOR DE HUMO PILA MCA KIDE CLAVE RE11A MOD 19040E	1	147.50	Pieza	171.10	PASILLO PB USO COMUN	DIR. GENERAL	22/10/2013
51910023	DETECTOR DE HUMO PILA MCA KIDE CLAVE RE11A MOD 19040E	1	147.5	Pieza	171.1	COCINA	DIR. GENERAL	22/10/2013
51910024	DETECTOR DE HUMO PILA MCA KIDE CLAVE RE11A MOD 19040E	1	147.5	Pieza	171.1	DIR. VINC.	DIR. VINC.	22/10/2013
51910025	DETECTOR DE HUMO PILA MCA KIDE CLAVE RE11A MOD 19040E	1	147.5	Pieza	171.1	COMEDOR	DIR. GENERAL	22/10/2013
51910026	DETECTOR DE HUMO PILA MCA KIDE CLAVE RE11A MOD 19040E	1	147.5	Pieza	171.1	RECEPCIÓN	RECEPCIONISTA	22/10/2013
51910027	DETECTOR DE HUMO PILA MCA KIDE CLAVE RE11A MOD 19040E	1	147.5	Pieza	171.1	AULA ATN AM	TÉCNICO "B"	22/10/2013
51910028	DETECTOR DE HUMO PILA MCA KIDE CLAVE RE11A MOD 19040E	1	147.5	Pieza	171.1	BODEGA	DIR. GENERAL	22/10/2013
51910029	DETECTOR DE HUMO PILA MCA KIDE CLAVE RE11A MOD 19040E	1	147.5	Pieza	171.1	BODEGA	DIR. GENERAL	22/10/2013
51910030	DETECTOR DE HUMO PILA MCA KIDE CLAVE RE11A MOD 19040E	1	147.5	Pieza	171.1	BODEGA	DIR. GENERAL	22/10/2013
51910031	DETECTOR DE HUMO PILA MCA KIDE CLAVE RE11A MOD 19040E	1	147.5	Pieza	171.1	BODEGA	DIR. GENERAL	22/10/2013
51910032	DETECTOR DE HUMO PILA MCA KIDE CLAVE RE11A MOD 19040E	1	147.5	Pieza	171.1	BODEGA	DIR. GENERAL	22/10/2013
51910033	DETECTOR DE HUMO PILA MCA KIDE CLAVE RE11A MOD 19040E	1	147.5	Pieza	171.1	BODEGA	DIR. GENERAL	22/10/2013
51910034	DETECTOR DE HUMO PILA MCA KIDE CLAVE RE11A MOD 19040E	1	147.5	Pieza	171.1	BODEGA	DIR. GENERAL	22/10/2013
51910035	DETECTOR DE HUMO PILA MCA KIDE CLAVE RE11A MOD 19040E	1	147.5	Pieza	171.1	BODEGA	DIR. GENERAL	22/10/2013
51910036	DETECTOR DE HUMO PILA MCA KIDE CLAVE RE11A MOD 19040E	1	147.5	Pieza	171.1	BODEGA	DIR. GENERAL	22/10/2013
51910037	DETECTOR DE HUMO PILA MCA KIDE CLAVE RE11A MOD 19040E	1	147.5	Pieza	171.1	BODEGA	DIR. GENERAL	22/10/2013

NUMERO DE INVENTARIO	DESCRIPCIÓN	CANTIDAD	COSTO UNITARIO	UNIDAD DE MEDIDA	MONTO	UBICACIÓN	RESGUARDANTE	FECHA ADQUISICIÓN
51910038	DETECTOR DE HUMO PILA MCA KIDE CLAVE RE11A MOD 19040E	1	147,5	Pieza	171,1	BODEGA	DIR. GENERAL	22/10/2013
51910039	EXTINTOR CIL. BIXOXIDO DE CARB. BADGER BSC-2 SERIE AC-565339 ROJO B	1	1.320,00	Pieza	1.531,20	COCINA	DIR. GENERAL	22/10/2013
51910040	EXTINTOR CIL. BIXOXIDO DE CARB. BADGER MOD.BSV-2 SERIE AC-565353 ROJO BUEN EDO.	1	1.320,00	Pieza	1.531,20	AULA ATN AM	DIR. GENERAL	22/10/2013
51910041	EXTINTOR CIL. POLVO QUIM.SECO SEG PACIFICO MOD.154-SCFI-2005	1	400,00	Pieza	464,00	PASILLO PB USO CC	DIR. GENERAL	22/10/2013
51910042	EXTINTOR CIL. POLVO QUIM.SECO SEG PACIFICO MOD.154-SCFI-2005 ROJO	1	400,00	Pieza	464,00	PASILLO PB USO CC	DIR. GENERAL	22/10/2013
519100437	EXTINTOR CIL. BIXOXIDO DE CARB. BADGER MOD.BSV-2 SERIE AC-565339 ROJO BUEN EDO.	1	1.320,00	Pieza	1.531,20	PASILLO PB USO COMUN PLANTA ALTA	DIRECCIÓN DE TESORERÍA Y AD	22/10/2013
51910044	EXTINTOR CIL. BIXOXIDO DE CARB. BADGER MOD.BSV-2 SERIE AC-565341 ROJO	1	1.320,00	Pieza	1.531,20	DIR. GENERAL	DIR. GENERAL	22/10/2013
519100451	EXTINTOR CIL. BIXOXIDO DE CARB. BADGER MOD.BSV-2 SERIE AC-624521 ROJO BUEN EDO.	1	1.320,00	Pieza	1.531,20	TESORERÍA	RICARDO PRECIADO	22/10/2013
51910046	EXTINTOR CIL. POLVO QUIM.SECO SEG PACIFICO MOD.154-SCFI-2005 ROJO	1	400,00	Pieza	464,00	PATIO TRAS	DIR. GENERAL	22/10/2013
519100475	EXTINTOR CILINDRICO BLOX DE CARBONO BADGER BSV-2 SERIE AC-565376 ROJO	1	1.320,00	Pieza	1.531,20	PASILLO PARA USO	DIRECCIÓN DE TESORERÍA Y AD	22/10/2013
51910048	EXTINTOR CIL. BIXOXIDO DE CARB. BADGER BSV SERIE AC-624525 ROJO B	1	1.320,00	Pieza	1.531,20	BODEGA	DIR. GENERAL	22/10/2013
51910049	ENGARGOLADORA GBC WIRE BASIC PASO 3:1 ACCO SERIE 00300019366	1	1.281,86	Pieza	1.486,96	ASIST.DIR.	ASIST.DIR. GRAL.	05/12/2013
51910050	SACAPUNTAS RIHAN TY835DS/B ELECTRICO	1	245,15	Pieza	284,37	ASIST.DIR.	ASIST.DIR. GRAL.	05/12/2013
51910051	ENMICADORA GBC HEAT SEAL 65 SERIE ZH32104IT ACCO	1	1.550,13	Pieza	1.798,15	ASIST.DIR.	ASIST.DIR. GRAL.	05/12/2013
51910052	SACAPUNTAS RIHAN TY835DS/B ELECTRICO	1	245,15	Pieza	284,37	DIR. VINC.	DIR. VINC.	05/12/2013
519100536	CAJA FUERTE MODELO STL-502 CON COMBINACIÓN MECÁNICA MARCA SARGENT & GREENLEAF	1	4.800,00	Pieza	5.568,00	TESORERÍA	RICARDO PRECIADO	20/01/2014
519100543	IMPRESORA DE ETIQUETAS PARA INVENTARIO ZEBRA GC420T	1	8.480,00	Pieza	9.836,80	TESORERÍA	RICARDO PRECIADO	14/03/2014
51910055	TELEVISIÓN 50" SANYO LED FHD	1	5.939,66	Pieza	6.890,00	AULA USOS MULT	DIR. GENERAL	12/06/2014
51910056	DETECTOR INALÁMBRICO DE MOVIMIENTO HONEY WELL 5800 PIR AULA ATN ADULTOS MAYORES	1	-	Pieza	-	AULA ATN AM	DIR. GENERAL	
51910057	ALARMA Y ESTACIÓN MANUAL, INCLUYE SIRENA, LUZ, ESTROBO Y BATERÍA EN KIT INDIVIDUAL MARCA HONEY WELL	1	3.800,00	Pieza	4.408,00	CONTRALORIA	CONTRALOR INT.	04/12/2014

NUMERO DE INVENTARIO	DESCRIPCIÓN	CANTIDAD	COSTO UNITARIO	UNIDAD DE MEDIDA	MONTO	UBICACIÓN	RESGUARDANTE	FECHA ADQUISICIÓN
52110001	SISTEMA DE SONIDO PORTÁTIL PHONIC MOD. POWER PACK 410 USB S/N SERIE BBPOK30855 NEGRO	1	5,292.00	Pieza	6,138.72	INFORMATICA	TECNICO ESP INF	05/12/2013
52110002	MICROFONO INALÁMBRICO C/TRANSMISOR STEREN MOD WR055 NEGRO	1	1,025.87	Pieza	1,190.01	INFORMATICA	TECNICO ESP INF	05/12/2013
52110003	VIDEO PROYECTOR OPTOMA BR 320 TECN. DMD DLP 3000 AL, RES.SVGA (800 X 600) CONTRASTE 15000 1, LÁMPARA 10,000 HRS PESO 2.21 KG I/O HDMI V 1.3, VGA (2), S-video COMPUUESTO DE AUDIO-IN AUDIO-OUT RS-232 USB-B	1	6,256.10	Pieza	7,257.08	INFORMATICA	TÉCNICO ESP INF	20/01/2014
52110004	GRABADORA DIGITAL SONY 4GB TX50 NEGRA SONY ICD-TX50 SOFTWARE SOUN ORGANIZER, MEMORIA DE 4GB + MICROSD SLOT CABLE USB BATERIA DE LITIO RECARGABLE	1	2,682.93	Pieza	3,112.20	INFORMATICA	TÉCNICO ESP INF	20/01/2014
52310001	CÁMARA DIGITAL POWERSHOT CANON MOD.ELPH-11515 SERIE 8602B003CAAJ GRIS	1	1,550.86	Pieza	1,799.00	INFORMATICA	TECNICO ESP INF	10/10/2013
52310002	CÁMARA PROFESIONAL SONY MOD. DSC-H200 SERIE 5017581 NEGRA	1	2,585.35	Pieza	2,999.00	INFORMATICA	TECNICO ESP INF	10/10/2013
53210001	FLEXOEXTENSOR FM-01 DE MUÑECA	1	4,663.57	PIEZA	5,409.74	DIR.GRAL	DIR. GENERAL	20/01/2014
53210002	GLUCOMETRO ORTIZ EZ SMART 608	1	350.04	PIEZA	406.05	DIR.GRAL	DIR. GENERAL	20/01/2014
53210003	GLUCOMETRO ORTIZ EZ SMART 608	1	350.04	PIEZA	406.05	DIR.GRAL	DIR. GENERAL	20/01/2014
53210004	GLUCOMETRO ORTIZ EZ SMART 608	1	350.04	PIEZA	406.05	DIR.GRAL	DIR. GENERAL	20/01/2014
53210005	GLUCOMETRO ORTIZ EZ SMART 608	1	350.04	PIEZA	406.05	DIR.GRAL	DIR. GENERAL	20/01/2014
53210006	SFIGMO KIT 2005 NEGRO C/ESTETOSCOPIO DOBLE	1	219.38	PIEZA	254.48	DIR.GRAL	DIR. GENERAL	20/01/2014
53210007	SFIGMO KIT 2005 NEGRO C/ESTETOSCOPIO DOBLE	1	219.38	PIEZA	254.48	DIR.GRAL	DIR. GENERAL	20/01/2014
53210008	SFIGMO KIT 2005 NEGRO C/ESTETOSCOPIO DOBLE	1	219.38	PIEZA	254.48	DIR.GRAL	DIR. GENERAL	20/01/2014
53210009	SFIGMO KIT 2005 NEGRO C/ESTETOSCOPIO DOBLE	1	219.38	PIEZA	254.48	DIR.GRAL	DIR. GENERAL	20/01/2014
53210010	SFIGMO KIT 2005 NEGRO C/ESTETOSCOPIO DOBLE	1	219.38	PIEZA	254.48	DIR.GRAL	DIR. GENERAL	20/01/2014
54120001	CHEVROLET CHEVY 2002 BLANCO MOTOR HECHO EN MÉXICO A CIL. NACIONAL/5 PTAS STANDARD SERIE 3G1SF613425243138 PLACAS JH22153	1	-	Pieza	-	DIR.GRAL	DIR. GENERAL	13/11/2013
54120002	CHEVROLET CHEVY 2002 BLANCO BRILLANTE MOTOR HECHO EN MÉXICO 4 CIL. NACIONAL/5 PTAS STANDARD SERIE 3G1SF613X25216994 PLACAS JH21833	1	-	Pieza	-	DIR.GRAL	DIR. GENERAL	13/11/2013
54120003	CHEVROLET CHEVY 2002 BLANCO BRILLANTE MOTOR HECHO EN MÉXICO 4 CIL./ NACIONAL 5 PTAS STANDARD SERIE 3G1SF613925216968 PLACAS JH21829	1	-	Pieza	-	DIR.GRAL	DIR. GENERAL	13/11/2013
54120004	CHEVROLET CHEVY 2002 BLANCO BRILLANTE MOTOR HECHO EN MÉXICO 4 CIL./ NACIONAL 5 PTAS STANDARD SERIE 3G1SF613825210756 PLACAS JH21855	1	-	Pieza	-	DIR.GRAL	DIR. GENERAL	13/11/2013

NUMERO DE INVENTARIO	DESCRIPCIÓN	CANTIDAD	COSTO UNITARIO	UNIDAD DE MEDIDA	MONTO	UBICACIÓN	RESGUARDANTE	FECHA ADQUISICIÓN
54120005	AUTOMOVIL NUEVO MARCA CHEVROLET MODELO 2015 AVED BASICO MANUAL SIN RADIO A/A 4 CIL. STANDARD 5 PASAJEROS CATALOGO 1TU9M COLOR PLATA BILLANTE CON NEGRO MOD. 2015 SERIE 3G1TASAF5FL121931	1	125,000.00	Unidad	145,000.00	DIR.GRAL.	DIR. GENERAL	12/12/2014
54120006	AUTOMOVIL NUEVO MARCA CHEVROLET MODELO 2015 MATIZ MANUAL 4 CIL. STANDARD 5 PASAJEROS CATALOGO 1MX4A COLOR BLANCO OLIMPICO SERIE KL8D6A08FC304992 MOTOR FC 304992 IMPORTADO INVENTARIO 0270-15	1	83,965.52	Unidad	97,400.00	DIR.GRAL.	DIR. GENERAL	12/12/2014
56410001	EQUIPO DE AIRE ACONDICIONADO TIPO MINISPLIT MARCA MIRAGE TITANIUM 5 DE 1 T.R. 12,000 BTU/HR, SOLO FRÍO, CONTROL INALÁMBRICO, VOLTAJE 220/1/60	1	3,500.00	Pieza	3,500.00	CONTRALORIA	CONTRALOR INT.	18/12/2013
564100024	EQUIPO DE AIRE ACONDICIONADO TIPO MINISPLIT MARCA MIRAGE TITANIUM 5 DE 1 T.R. 12,000 BTU/HR, SOLO FRÍO, CONTROL INALÁMBRICO, VOLTAJE 220/1/60	1	3,500.00	PIEZA	4,060.00	COORDINACIÓN JURIDICA	COORDINADOR JURIDICO	18/12/2013
56410003	EQUIPO DE AIRE ACONDICIONADO TIPO MINISPLIT MARCA MIRAGE TITANIUM 5 DE 1 T.R. 12,000 BTU/HR, SOLO FRÍO, CONTROL INALÁMBRICO, VOLTAJE 220/1/60	1	3,500.00	Pieza	4,060.00	AULA USOS MULT 2	DIR. GENERAL	18/12/2013
56410004	EQUIPO DE AIRE ACONDICIONADO TIPO MINISPLIT MARCA MIRAGE TITANIUM 5 DE 1.5 T.R. 18,000 BTU/HR, SOLO FRÍO, CONTROL INALÁMBRICO, VOLTAJE 220/1/60	1	5,180.00	Pieza	6,008.80	INFORMATICA	TÉCNICO ESP. INF.	18/12/2013
56410005	EQUIPO DE AIRE ACONDICIONADO TIPO MINISPLIT MARCA MIRAGE TITANIUM 5 DE 2 T.R. 24,000 BTU/HR, SOLO FRÍO, CONTROL INALÁMBRICO, VOLTAJE 220/1/60	1	6,400.00	Pieza	7,424.00	DIR.GRAL.	DIR. GENERAL	18/12/2013
56410006	EQUIPO DE AIRE ACONDICIONADO TIPO MINISPLIT MARCA MIRAGE TITANIUM 5 DE 2 T.R. 24,000 BTU/HR, SOLO FRÍO, CONTROL INALÁMBRICO, VOLTAJE 220/1/60	1	6,400.00	Pieza	7,424.00	USOS MULT 1	DIR. GENERAL	18/12/2013
564100070	EQUIPO DE AIRE ACONDICIONADO TIPO MINISPLIT MARCA MIRAGE TITANIUM 5 DE 2 T.R. 24,000 BTU/HR, SOLO FRÍO, CONTROL INALÁMBRICO, VOLTAJE 220/1/60	1	6,400.00	Pieza	7,424.00	TESORERÍA	RICARDO PRECIADO	18/12/2013
565100016	TELÉFONO ALÁMBRICO MCA.ALCATEL ATLINKS MOD. TEMPORIS 170 ATL	1	0	Pieza	-	TESORERÍA	RICARDO PRECIADO	06/09/2013
56510002	TELÉFONO ALÁMBRICO MCA.ALCATEL ATLINKS MOD. TEMPORIS 170 ATL	1	0	Pieza	-	BODEGA INF.	TÉCNICO ESP INF	06/09/2013

NUMERO DE INVENTARIO	DESCRIPCIÓN	CANTIDAD	COSTO UNITARIO	UNIDAD DE MEDIDA	MONTO	UBICACIÓN	RESGUARDANTE	FECHA ADQUISICIÓN
56510003	TELÉFONO ALÁMBRICO MCA.ALCATEL ATLINKS MOD. TEMPORIS 170 ATL 1614217 FAB: 16/11 SERIE 0128901 (DONATIVO)	1	0	Pieza	-	DIR.GRAL.	DIR. GENERAL	06/09/2013
565100047	TELÉFONO ALÁMBRICO MCA.ALCATEL ATLINKS MOD. TEMPORIS 170 ATL 1614217 FAB: 16/11 SERIE 0129131 (DONATIVO)	1	0	PIEZA	-	COORDINACIÓN JURÍDICA	COORDINADOR JURÍDICO	06/09/2013
565100054	TELÉFONO ALÁMBRICO MCA.ALCATEL ATLINKS MOD. TEMPORIS 170 ATL 1614217 FAB: 16/11 SERIE 0128759 (DONATIVO)	1	0	Pieza	-	TESORERÍA	RICARDO PRECIADO	06/09/2013
56510006	TELÉFONO ALÁMBRICO MCA.ALCATEL ATLINKS MOD. TEMPORIS 170 ATL 1614217 FAB: 16/11 SERIE 0128843 (DONATIVO)	1	0	Pieza	-	AULA ATN AM	DIR. GENERAL	06/09/2013
56510007	TELÉFONO ALÁMBRICO MCA.ALCATEL ATLINKS MOD. TEMPORIS 170 ATL 1614217 FAB: 16/11 SERIE 0128889 (DONATIVO)	1	0	Pieza	-	BODEGA INF.	TECNICO ESP INF	06/09/2013
56510008	TELÉFONO ALÁMBRICO MCA.ALCATEL ATLINKS MOD. TEMPORIS 170 ATL 1614217 FAB: 16/11 SERIE 0128837 (DONATIVO)	1	0	Pieza	-	DIR. ADMVA.	DIR. ADMVA.	06/09/2013
56510009	TELÉFONO ALÁMBRICO MCA.ALCATEL ATLINKS MOD. TEMPORIS 170 ATL 1614217 FAB: 16/11 SERIE 0128844 (DONATIVO)	1	0	Pieza	-	INFORMATICA	TECNICO ESP INF	06/09/2013
56510010	TELÉFONO ALÁMBRICO MCA.ALCATEL ATLINKS MOD. TEMPORIS 170 ATL 1614217 FAB: 16/11 SERIE 0128814 (DONATIVO)	1	0	Pieza	-	BODEGA INF.	TECNICO ESP INF	06/09/2013
56510011	TELÉFONO ALÁMBRICO MCA.ALCATEL ATLINKS MOD. TEMPORIS 170 ATL 1614217 FAB: 16/11 SERIE 0128788 (DONATIVO)	1	0	Pieza	-	BODEGA INF.	TECNICO ESP INF	06/09/2013
56510012	ANTENA CISCO WAP 121 WLN ACCESS POINT W/POE	1	2,209.00	Pieza	2,562.44	COMEDOR	DIR. GENERAL	12/09/2013
56510013	ANTENA CISCO WAP 121 WLN ACCESS POINT W/POE	1	2,209.00	Pieza	2,562.44	PASILLO JUR	TECNICO ESP INF	12/09/2013
56510014	ANTENA CISCO WAP 121 WLN ACCESS POINT W/POE 1007AIP2505000559	1	2,209.00	Pieza	2,562.44	BODEGA INF.	TECNICO ESP INF	12/09/2013
56510015	CONCENTRADOR 24 PUERTOS CISCO MOD. SG-102-24 SERIE SNPSZ17210762 GRIS	1	3,405.00	Pieza	3,949.80	INFORMATICA	TECNICO ESP INF	12/09/2013
56510016	CONCENTRADOR ABDMA CAJA CISCO SG-102-24 SERIE SNPSZ17210763	1	3,405.00	Pieza	3,949.80	INFORMATICA	TECNICO ESP INF	12/09/2013
56510017	SWITCH CAJA METÁLICA BEIGE 5/N SF100D-16 16PORT 10/100 DESKTOP	1	1,053.00	Pieza	1,221.48	AULA ATN AM	DIR. GENERAL	12/09/2013
56510018	TELÉFONO ALÁMBRICO UNIDEN 1260BK NEGRO	1	188.79	Pieza	219	BODEGA INF	TÉCNICO ESP INF	26/09/2013
56510019	TELÉFONO ALÁMBRICO UNIDEN 1260BK 035F046153 NEGRO	1	188.79	Pieza	219	DIR. VINC.	DIR. VINC.	26/09/2013
56510020	TELÉFONO ALÁMBRICO UNIDEN 1260BK 022F027458 NEGRO	1	188.79	Pieza	219	COCINA	DIR. GENERAL	26/09/2013
56510021	TELÉFONO ALÁMBRICO INTELBRAS TC500	1	188.79	Pieza	219	RECEPCIÓN	RECEPCIONISTA	26/09/2013
56510022	TELÉFONO CONMUTADOR ALCATEL LUCENT 4029 SERIE 3GVZ6029ABA021341	1	-	Pieza	-	ASIST.DIR.	ASIST.DIR. GRAL.	26/09/2013
565100238	TELÉFONO ALÁMBRICO INTELBRAS TC500	1	-	Pieza	-	AREA ADMIVA	U.C. ROCIO	26/09/2013

NUMERO DE INVENTARIO	DESCRIPCIÓN	CANTIDAD	COSTO UNITARIO	UNIDAD DE MEDIDA	MONTO	UBICACIÓN	RESGUARDANTE	FECHA ADQUISICIÓN
565100245	ALÁMBRICO FAB 16 NOV ALCATEL ATLINKS TEMPORIS 170 SERIE 12B780 COLOR NEGRO	1	-	PIEZA	-	COORDINACIÓN JURÍDICA	COORDINADOR JURÍDICO	26/09/2013
56510025	CONMUTADOR ALCATEL-LUCENT OMNIPCX OFFICE R C E MEDIUM- 110V CON 15	16	34,996.01	Pieza	40,595.37	INFORMATICA	TÉCNICO ESP INF	09/09/2014
591100011	ACCESORIOS No. PARTE 3EH08574LA	1	2,290.00	Sistema	2,656.40	TESORERÍA	RICARDO PRECIADO	18/12/2013
59710001	LECTOR DE FACTURA ELECTRÓNICA	1	37,741.00	Programa	43,779.56	INFORMATICA	TÉCNICO ESP INF	18/12/2013
59710001	LICENCIA OFFICE STD, UPGRADE	1	2,482.00	Programa	2,879.12	INFORMATICA	TÉCNICO ESP INF	19/02/2014
59710002	VISIO STD 2013 OLP NL GOV	1	2,107.00	Programa	2,444.12	INFORMATICA	TÉCNICO ESP INF	19/02/2014
597100039	WINPRO 8.1 UPGRD OLP NL GOV	1	15,000.00	Programa	15,000.00	TESORERÍA	RICARDO PRECIADO	21/01/2014
597100046	LICENCIA INDETEC SACG	1	6,290.00	Programa	7,296.40	TESORERÍA	RICARDO PRECIADO	29/01/2014
	LICENCIA CONTRPAQ I NÓMINAS	1		Programa	14,715.44			

Cuenta Pública 2017
Instituto Jalisciense del Adulto Mayor
Del 1 de enero al 31 de diciembre del 2017

RELACION DE BIENES INMUEBLES QUE INTEGRAN EL PATRIMONIO

No contamos con bienes inmuebles propios dentro del Patrimonio

Bajo protesta de decir verdad declaramos que los Estados Financieros y sus Notas son razonablemente correctos y responsabilidad del emisor.

Cuenta Pública 2017
Instituto Jalisciense del Adulto Mayor
Del 1 de enero al 31 de diciembre del 2017

RELACION DE CUENTAS BANCARIAS PRODUCTIVAS ESPECÍFICAS

No contamos cuentas bancarias productivas específicas

Bajo protesta de decir verdad declaramos que los Estados Financieros y sus Notas son razonablemente correctos y responsabilidad del emisor.