

El Banco Nacional de México

Suc. 562 SAN ISIDRO JAL
PERIFERICO NORTE # 10
BELENES U DE G M

CUENTA DE CHEQUES MONEDA NACIONAL	
GAT Nominal antes de impuestos	No Aplica
GAT Real antes de impuestos	No Aplica
Interés Aplicable o Rendimientos	No Aplica
Comisiones efectivamente cobradas	\$564.06
La GAT real es el rendimiento que obtendría después de descontar la inflación estimada	

0003034

PATRONATO DE LAS FIESTAS DE OCTUBRE DE LA ZMG
AV MARIANO BARCENAS SN
AUDITORIO CHM
45190 ZAPOPAN JAL, JALISCO C.R.45192

La fecha de corte es la indicada después de la leyenda "ESTADO DE CUENTA AL".
Salvo que expresamente se determine otra moneda, todas las cifras contenidas
en el estado de cuenta se encuentran denominadas en Pesos Moneda Nacional.

Su estado de cuenta contiene información de los siguientes productos y servicios:

RESUMEN GENERAL

PRODUCTO/SERVICIO	CONTRATO	SALDO ANTERIOR	SALDO AL 31/JUL/2018
Cuenta de Cheques Moneda Nacional	7941369087	\$158,938.19	\$258,201.18
CLABE Interbancaria	002320700575170676		
Digitem	140774987		

CUENTA DE CHEQUES MONEDA NACIONAL

RESUMEN DEL: 01/JUL/2018 AL 31/JUL/2018

CONTRATO	7941369087	
Saldo Anterior		\$158,938.19
(+) 5 Depósitos		\$907,000.00
(-) 35 Retiros		\$807,737.01
SALDO AL 31 DE JULIO DE 2018		\$258,201.18

Saldo Promedio	\$252,185.92
Días Transcurridos	31
Cheques Girados	31
Cheques Exentos	0

RESUMEN POR MEDIOS DE ACCESO

Cheques 7005 7517067

RETIROS
\$807,737.01
DEPOSITOS
\$907,000.00
DETALLE DE OPERACIONES

FECHA	CONCEPTO	RETIROS	DEPOSITOS	SALDO
	SALDO ANTERIOR			158,938.19
02 JUL	TRASPASO REF 70116805861 AUT. 66155 SER BCA ELEC. CAJA 0062 AUT 00000000			
03 JUL	HORA 17:00 SUC 0519 COBRO DE CHEQUE NUMERO 3163 SUC 0464		200,000.00	358,938.19
03 JUL	CAJA 0001 AUT 05830923 HORA 10:52 COBRO DE CHEQUE NUMERO 3167 SUC 0255	18,673.70		
04 JUL	CAJA 0005 AUT 05869005 HORA 15:33 COBRO DE CHEQUE NUMERO 3165 CAJA 0054 AUT 00000000 HORA 02:00 SUC 0432	216,340.00 2,751.60		123,924.49

PATRONATO DE LAS FIESTAS DE OCTUBRE DE LA ZMG

DETALLE DE OPERACIONES

FECHA	CONCEPTO	RETIROS	DEPOSITOS	SALDO
	REF 000007517067 072 0180920 0000 0000000 0000 04320501			
04 JUL	COBRO DE CHEQUE NUMERO 3149 CAJA 0054 AUT 00000000 HORA 02:00 SUC 0432	3,286.20		
	REF 000007517067 072 0181210 0000 0000000 0000 04320501			
04 JUL	COBRO DE CHEQUE NUMERO 3151 CAJA 0054 AUT 00000000 HORA 02:00 SUC 0432	6,491.36		
	REF 000007517067 012 0055186 1470 0000000 0000 04320501			
04 JUL	COBRO DE CHEQUE NUMERO 3164 CAJA 0054 AUT 00000000 HORA 02:01 SUC 0432	5,284.98		
	REF 000007517067 012 0024071 4700 0000000 0000 04320504			
04 JUL	COBRO DE CHEQUE NUMERO 3146 SUC 0255 CAJA 0003 AUT 05927722 HORA 10:26	3,223.25		
04 JUL	TRASPASO REF 70116805861 AUT. 50764 SER BCA ELEC. CAJA 0062 AUT 00000000 HORA 17:30 SUC 0519		97,000.00	199,887.10
06 JUL	CHEQUE CERTIFICADO NUMERO 3177 CAJA 0005 AUT 05951631 HORA 13:39 SUC 0464	16,449.00		183,438.10
09 JUL	COBRO DE CHEQUE NUMERO 3171 CAJA 0054 AUT 00000000 HORA 02:01 SUC 0432	18,699.20		
	REF 000007517067 014 0148025 3800 0000025 3800 04320504			
09 JUL	COBRO DE CHEQUE NUMERO 3166 SUC 0255 CAJA 0002 AUT 05561221 HORA 14:39	83,991.42		80,747.48
10 JUL	COBRO DE CHEQUE NUMERO 3169 SUC 7131 CAJA 0001 AUT 05531292 HORA 11:06	17,589.60		63,157.88
12 JUL	COBRO DE CHEQUE NUMERO 3173 CAJA 0054 AUT 00000000 HORA 02:01 SUC 0432	2,487.62		
	REF 000007517067 012 0023926 5250 0000000 0000 04320501			
12 JUL	COBRO DE CHEQUE NUMERO 3168 CAJA 0054 AUT 00000000 HORA 02:01 SUC 0432	3,132.00		
	REF 000007517067 021 0122020 0010 0000000 0010 04320504			
12 JUL	TRASPASO REF 70116805861 AUT. 49329 SER BCA ELEC. CAJA 0062 AUT 00000000 HORA 17:00 SUC 0519		200,000.00	257,538.26
16 JUL	COBRO DE CHEQUE NUMERO 3170 CAJA 0054 AUT 00000000 HORA 02:01 SUC 0432	2,436.00		
	REF 000007517067 012 0024803 7890 0000000 0000 04320501			
16 JUL	COBRO DE CHEQUE NUMERO 3175 SUC 4228 CAJA 0004 AUT 06050107 HORA 09:57	8,120.00		246,982.26
17 JUL	TRASPASO REF 70116805861 AUT.			

PATRONATO DE LAS FIESTAS DE OCTUBRE DE LA ZMG
DETALLE DE OPERACIONES

FECHA	CONCEPTO	RETIROS	DEPOSITOS	SALDO
	26476 SER BCA ELEC. CAJA 0062 AUT 00000000 HORA 17:00 SUC 0519		220,000.00	466,982.26
18 JUL	COBRO DE CHEQUE NUMERO 3174 CAJA 0054 AUT 00000000 HORA 02:00 SUC 0432	9,423.84		
	REF 000007517067 014 0159197 1720 0000017 1720 04320501			
18 JUL	COBRO DE CHEQUE NUMERO 3180 SUC 0464 CAJA 0005 AUT 05951631 HORA 09:57	11,271.93		
18 JUL	CHEQUE CERTIFICADO NUMERO 3185 CAJA 0005 AUT 05951631 HORA 10:00 SUC 0464	23,595.40		
18 JUL	CHEQUE CERTIFICADO NUMERO 3184 CAJA 0005 AUT 05951631 HORA 10:03 SUC 0464	3,786.00		418,905.09
20 JUL	COBRO DE CHEQUE NUMERO 3188 CAJA 0054 AUT 00000000 HORA 02:00 SUC 0432	14,999.84		
	REF 000007517067 014 0141566 9680 0000016 9680 04320501			
20 JUL	COBRO DE CHEQUE NUMERO 3189 CAJA 0054 AUT 00000000 HORA 02:01 SUC 0432	118,842.53		285,062.72
	REF 000007517067 072 0129660 0000 0000010 0000 04320504			
23 JUL	COBRO DE CHEQUE NUMERO 3187 CAJA 0054 AUT 00000000 HORA 02:00 SUC 0432	53,360.00		231,702.72
	REF 000007517067 072 0169610 0000 0000010 0000 04320501			
24 JUL	COBRO DE CHEQUE NUMERO 3186 CAJA 0054 AUT 00000000 HORA 02:00 SUC 0432	40,916.00		
	REF 000007517067 014 0197068 9080 0000018 9080 04320501			
24 JUL	COBRO DE CHEQUE NUMERO 3172 CAJA 0054 AUT 00000000 HORA 02:00 SUC 0432	3,997.36		
	REF 000007517067 072 0212390 0000 0000000 0000 04320501			
24 JUL	COBRO DE CHEQUE NUMERO 3131 SUC 0380 CAJA 0004 AUT 05979145 HORA 15:31	4,400.00		182,389.36
25 JUL	COBRO DE CHEQUE NUMERO 3178 SUC 0214 CAJA 0004 AUT 05917298 HORA 15:29	4,334.40		178,054.96
26 JUL	COBRO DE CHEQUE NUMERO 3190 CAJA 0054 AUT 00000000 HORA 02:00 SUC 0432	12,500.00		
	REF 000007517067 012 0056106 3630 0042716 3630 04320501			
26 JUL	TRASPASO REF 70116805861 AUT. 21627 SER BCA ELEC. CAJA 0062 AUT 00000000 HORA 17:30 SUC 0519		190,000.00	355,554.96
27 JUL	COBRO DE CHEQUE NUMERO 3192 SUC 7131 CAJA 0004 AUT 05979293 HORA 10:54	11,025.00		344,529.96
30 JUL	COBRO DE CHEQUE NUMERO 3191			

PATRONATO DE LAS FIESTAS DE OCTUBRE DE LA ZMG
DETALLE DE OPERACIONES

FECHA	CONCEPTO	RETIROS	DEPOSITOS	SALDO
	CAJA 0054 AUT 00000000			
	HORA 02:01 SUC 0432	2,867.38		341,662.58
	REF 000007517067 072 0158380 0000			
	0000000 0000 04320504			
31 JUL	COBRO DE CHEQUE NUMERO 3193			
	CAJA 0054 AUT 00000000			
	HORA 02:00 SUC 0432	4,507.10		
	REF 000007517067 072 0225040 0000			
	0000000 0000 04320501			
31 JUL	COBRO DE CHEQUE NUMERO 3194			
	CAJA 0054 AUT 00000000			
	HORA 02:00 SUC 0432	78,300.00		
	REF 000007517067 012 0077358 2310			
	0042718 2310 04320501			
31 JUL	CARGO POR COMISION 140774987			
	SERVICIO BANCA			
	ELECTRONICAJUL/2018			
	CAJA 0072 AUT 00000000			
	HORA 11:12 SUC 0870	99.06		
31 JUL	CARGO POR IVA 140774987			
	CAJA 0072 AUT 00000000			
	HORA 11:12 SUC 0870	15.84		
31 JUL	NUMERO DE CHEQUES EXENTOS			
	CAJA 0000 AUT 00000000			
	HORA 23:59 SUC 0562			
31 JUL	COMISION POR 31 CHEQUES			
	GIRADOS			
	CAJA 0000 AUT 00000000			
	HORA 23:59 SUC 0562	465.00		
31 JUL	IVA COMISION CHEQUE GIRADO			
	CAJA 0000 AUT 00000000			
	HORA 23:59 SUC 0562	74.40		258,201.18

SALDO MINIMO REQUERIDO

Saldo mínimo requerido para evitar la comisión por Manejo de Cuenta: \$10,000.00

COMISIONES COBRADAS

COMISIONES COBRADAS EN EL PERIODO 564.06

Citibanamex no te contactará para ofrecerte servicios u operaciones donde te pidamos las claves de tu NetKey o sincronizarlo.

Si te sucede, cuélgalo y repórtalo al: 01 55 1226 2639, 01 800 021 2345 opción 0.

Descarga más en: <https://www.citibanamex.com/interacciones>
 Consulta requerida de autorización y consentimiento en: Banca Electrónica en www.citibanamex.com

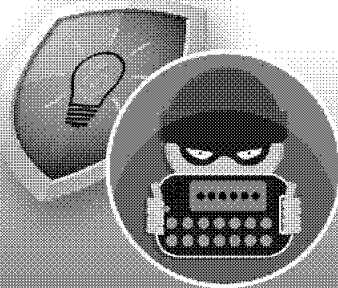

PATRONATO DE LAS FIESTAS DE OCTUBRE DE LA ZMG

CADENA ORIGINAL DEL COMPLEMENTO DE CERTIFICACIÓN DIGITAL DEL SAT

||1.1|E8CC060A-BD9B-41AC-8343-6A96A52D9184|2018-08-02T10:11:22|CEC961028A98|Hdw5ykUSONoRrMxzRe5bi9gORIQVKkuzPa2PUmoBjtVoQCfnZrEQXkQkLichYon+qutXJv15u5rSbFTuY0n3QzCDyz/IowGbXzajMmP9V13kNAOajtQ3X1RE6h6d/P10UyJPTooMLn0z9KgBHUwj37C45zJTMsmhr6YL7FXNcBYkkpXplPzPFWYWHKjC6ExkG/tDi8cghpeh3piDZChi38Re6GkNnRKMWeoo/0CuTYVM1O1614gSECpbtLMgKA6dhvD82fbSCSveR49cMHpdInCstcbUVSDE3cfNWkb8YfwT5yiwif8dvVBAnIyR1Df19INLeZhGsN+oZUG9YTdm2g==|00001000000407058485|rDD9TGBBYlg4D7wJsi7RiPvyKBPrKrrm/9cJJ4vicOIUJYhRUCAjXkjGSakawwz fGko8QnlXlHsCr21xI6QZrL61+3G0CzJzhWY2OrPktjeg194lu48ogNkGnfo60adt6hgTwUZ9Sui37QDG+bw5RIjpn0f+nRUBrXtbGComL+jIhIJfKNTrHCRqngJX5jVnfjF41h5PwZnyE6vsaVIt2FZMyKOV2sCkSzbH7T5tF/8RO07WiNNQB3Au7VPdmfe/uO4iSLCzH/gX8D18suVLEwY6WHD6d4L/fXeOAgG7fSjynbyOmKKRu5aUgvZl95eRRDRWxYncDnZWq9mZ0eEkyQ==|

SELLO DIGITAL DEL EMISOR



Hdw5ykUSONoRrMxzRe5bi9gORIQVKkuzPa2PUmoBjtVoQCfnZrEQXkQkLichYon+qutXJv15u5rSbFTuY0n3QzCDyz/IowGbXzajMmP9V13kNAOajtQ3X1RE6h6d/P10UyJPTooMLn0z9KgBHUwj37C45zJTMsmhr6YL7FXNcBYkkpXplPzPFWYWHKjC6ExkG/tDi8cghpeh3piDZChi38Re6GkNnRKMWeoo/0CuTYVM1O1614gSECpbtLMgKA6dhvD82fbSCSveR49cMHpdInCstcbUVSDE3cfNWkb8YfwT5yiwif8dvVBAnIyR1Df19INLeZhGsN+oZUG9YTdm2g==

SELLO DIGITAL SAT

rDD9TGBBYlg4D7wJsi7RiPvyKBPrKrrm/9cJJ4vicOIUJYhRUCAjXkjGSakawwz fGko8QnlXlHsCr21xI6QZrL61+3G0CzJzhWY2OrPktjeg194lu48ogNkGnfo60adt6hgTwUZ9Sui37QDG+bw5RIjpn0f+nRUBrXtbGComL+jIhIJfKNTrHCRqngJX5jVnfjF41h5PwZnyE6vsaVIt2FZMyKOV2sCkSzbH7T5tF/8RO07WiNNQB3Au7VPdmfe/uO4iSLCzH/gX8D18suVLEwY6WHD6d4L/fXeOAgG7fSjynbyOmKKRu5aUgvZl95eRRDRWxYncDnZWq9mZ0eEkyQ==

"ESTE DOCUMENTO ES UNA REPRESENTACIÓN IMPRESA DE UN CFDI"

Versión	3.3
Folio	0001010100794136908704
Forma de Pago	03-Transferencia electrónica de fondos
No. de Serie de CSD del Emisor	00001000000404244640
Tipo de Cambio	1
Moneda	MXN-Peso Mexicano
Tipo de Comprobante	I-Ingreso
Método de Pago	PUE-Pago en una sola exhibición
Lugar de Expedición	06000-Ciudad de México
Fecha de Expedición	2018-08-02
Fecha y Hora de Emisión	2018-08-02T09:50:44
Fecha y Hora de Certificación	2018-08-02T10:11:22
RFC del Emisor	BNM840515VB1
Nombre del Emisor	BANCO NACIONAL DE MEXICO, S.A.
Régimen fiscal del Emisor	601-General de Ley Personas Morales
RFC del Receptor	PFO890622576
Nombre del Receptor	PATRONATO DE LAS FIESTAS DE OCTUBRE DE LA ZMG
UsoCFDI	G03-Gastos en general
UUID	E8CC060A-BD9B-41AC-8343-6A96A52D9184
RFC Proveedor Certificado	CEC961028A98
No de serie de CSD del SAT	00001000000407058485

CONCEPTOS SUBTOTALES

					Subtotal	\$564.06
Clave Prod Serv	84121500-Instituciones bancarias	Cantidad	1	Clave Unidad	E48-Unidad de servicio	
Descripción	COMISION COBRADA	Valor Unitario	\$564.06	Importe	\$564.06	

IMPUESTOS

					Total IVA	\$90.24
Base	\$564.06	Impuesto	002-IVA	Tasa	16%	Importe \$90.24

Total Importe \$654.30

DIGITEM
DETALLE DE OPERACIONES

FECHA	OPER	MOD	DATOS DEL CARGO / ABONO	IMPORTE
02 JUL	66155	EMP	CHEQUES 7011/00000680586-1	
			CHEQUES 7005/00000751706-7	200,000.00
			COMISION POR TRANFER. FORANEA	4.00
04 JUL	150764	EMP	CHEQUES 7011/00000680586-1	
			CHEQUES 7005/00000751706-7	97,000.00
			COMISION POR TRANFER. FORANEA	4.00
12 JUL	49329	EMP	CHEQUES 7011/00000680586-1	
			CHEQUES 7005/00000751706-7	200,000.00
			COMISION POR TRANFER. FORANEA	4.00
17 JUL	126476	EMP	CHEQUES 7011/00000680586-1	
			CHEQUES 7005/00000751706-7	220,000.00
			COMISION POR TRANFER. FORANEA	4.00
26 JUL	90434	EMP	CHEQUES 7011/00000680586-1 ***	2,000,000.00
26 JUL	121627	EMP	CHEQUES 7011/00000680586-1	
			CHEQUES 7005/00000751706-7	190,000.00
			COMISION POR TRANFER. FORANEA	4.00
			COMISION POR 0005 TRANSFERENCIAS LOCALES	20.00
			COMISION POR 0008 HOJAS CONS MOVS DEL DIA	4.96
			COMISION POR 0059 HOJAS CONS MOVS DIA ANTERIOR	36.58
			COMISION POR 0254 CONSULTAS VARIAS	40.00
			CARGO A SU CUENTA DE CHEQUES 7005/ 7517067	99.06

*** La comisión correspondiente a esta transacción, será reflejada en el Estado de Cuenta que usted designó para el pago de comisiones de Banca Electrónica (Cuenta de Cheques).

Banco Nacional de México, S.A., integrante del Grupo Financiero Banamex recibe las consultas, reclamaciones o aclaraciones, en su Unidad Especializada de Atención a Usuarios, ubicada en Av. Insurgentes Sur No. 926, Colonia Del Valle, Delegación Benito Juárez, C.P.03100 Ciudad de México y por correo electrónico unebanamex@banamex.com o teléfono (55) 12 26 45 83, así como en cualquiera de sus sucursales u oficinas. En el caso de no obtener una respuesta satisfactoria, podrá acudir a la Comisión Nacional para la Protección y Defensa de los Usuarios de Servicios Financieros www.condusef.gob.mx Teléfonos: 53-40-09-99 o 01-800-999-8080.

Banamex Resuelve
Segmento Corporativo, Empresarial y Gobierno

Cd de México: 2226 1111, del Interior de la República: 01 800 111 1122

EUA y Canadá: 1 855 295 7093 Horario: De lunes a sábado de 07:00 a 21:00 horas

Correo electrónico: resuelve@citibanamex.com

RFC:BNM840515VB1 Isabel la Católica número 44, Colonia Centro, Delegación Cuauhtémoc, 06000, Ciudad de México. Tel. 1226-8867

Banamex Resuelve PyMEs
Segmento Pequeña y Mediana Empresa (PYME) y Sucursal

Cd. de México: 1226 8867, del Interior de la República: 01 800 111 2020

Horarios: De lunes a sábado de 07:00 a 21:00 horas, domingos de 09:00 a 16:30 horas

Correo electrónico: resuelvepymes@citibanamex.com

IMPORTANTE:

° Si deseas realizar una aclaración sobre tu estado de cuenta, tienes 90 días naturales posteriores al corte del mismo. Para ello, por favor llama a la Unidad Especializada Banamex.

° Incumplir sus obligaciones le puede generar comisiones e intereses moratorios.

Para consultar información sobre comisiones con fines informativos y de comparación, ingresa a www.condusef.gob.mx y www.citibanamex.com



El IPAB garantiza el pago hasta 400 mil unidades de Inversión (UDI's) por persona, por banco, de las obligaciones garantizadas www.ipab.org.mx

LEY FEDERAL DE PROTECCION DE DATOS PERSONALES EN POSESION DE LOS PARTICULARES

En Banamex los datos están protegidos, consulta el aviso de privacidad correspondiente en [www.citibanamex.com/aviso de privacidad](http://www.citibanamex.com/aviso-de-privacidad) o en la sucursal de tu preferencia

Agradecemos su preferencia

Agosto 2018

Información importante

Cuidemos juntos su dinero y evite caer en manos de los hackers

Apreciable Cliente:

Las bancas electrónicas alrededor del mundo están sujetas a ataques de personas mal intencionadas conocidas como hackers, quienes pretenden hacer transacciones fraudulentas en nombre de los dueños legítimos de las cuentas.

A pesar de que los bancos, buscan mantener la seguridad para sus clientes, recientemente los hackers han cambiado su manera de operar y han emprendido una serie de acciones con las que engañan a los clientes para conseguir información confidencial y poder acceder a su banca electrónica empresarial.

Por lo anterior por favor considere los siguientes tips de seguridad:

- No comparta información sobre su cuenta bancaria, identidad o el código de acceso; recuerde que Citibanamex nunca le solicitará información a través de llamadas telefónicas.
- No comparta sus contraseñas o deje que alguien más opere su **NetKey**.
- El **NetKey** no se sincroniza. Recuerde que el **NetKey** no requiere ninguna acción para sincronizarlo y nadie de Citibanamex se lo solicitará.
- Siempre evite responder correos electrónicos que le soliciten información personal y/o confidencial, ya sea a través del mismo correo o a través de un link que lo dirige a una página falsa en internet.
- No marque números telefónicos que no sean los oficiales de Citibanamex. Recuerde que Citibanamex sólo tiene números de contacto a través de Citibanamex Resuelve o Citibanamex Resuelve Negocios en donde existe un proceso de autenticación antes de realizar cualquier acción.
- Acceda a las páginas del Banco y no de direcciones que provengan de un correo electrónico, posteo en redes sociales o ligas adjuntas que le parezcan sospechosas, capture usted mismo la dirección en su navegador verificando que el prefijo sea siempre [https](https://www.banamex.com) (con la S de seguridad, por ejemplo en: <https://www.banamex.com>, <https://bodega.banamex.com.mx>).
- Informe de inmediato al Banco de la recepción de cualquier correo sospechoso a la dirección giso@citibanamex.com
- Use las herramientas anti-intrusos de un proveedor confiable de Internet.
- No descargue programas o archivos de origen desconocido, ya sea desde un sitio en Internet o desde un correo electrónico no solicitado que lo invite a hacerlo.
- Acceda siempre desde computadoras seguras, realice sus operaciones financieras y acceda a servicios personales (correo electrónico, redes sociales, entre otros) desde su computadora personal o la de su trabajo.
- Suscríbase a Notificaciones Citibanamex y reciba sin costo la información en su correo electrónico y/o teléfono celular cada vez que realice cualquier movimiento en sus cuentas.

Le sugerimos visitar nuestro centro de información https://www.banamex.com/seguridad_bancanet/index.htm en donde podrá obtener mayor detalle sobre tipos de ataques, noticias y tips de seguridad.

Si requiere más información, por favor comuníquese a:

Corporativo

Llamadas nacionales: 2226 2484
 Llamadas internacionales:
 01 52 833 794 0466
 De lunes a viernes de 08:00 a 21:00 horas
citIService.mexico@citibanamex.com

Empresarial y Gobierno

Ciudad de México: 2226 1111
 Otra ciudad del país: 01 800 111 1122
 EUA y Canadá 1 855 295 7093
 De lunes a sábado de 07:00 a 21:00 horas
resuelve@citibanamex.com

Pequeña y Mediana Empresa (PyME)

Ciudad de México: 1226 8867
 Otra ciudad del país: 01 800 111 2020
 De lunes a sábado de 07:00 a 21:00 horas,
 domingos de 09:00 a 16:30 horas
resolvepymes@citibanamex.com

Agradecemos su atención y nos reiteramos a su servicio.

Atentamente,
 Banco Nacional de México, S.A.,
 integrante del Grupo Financiero Banamex.

Glosario de Abreviaturas

IER	PRIMER	EDO	ESTADO	PROM	PROMEDIO
A@O	AÑO	EDO DE CTA	ESTADO DE CUENTA	PTOS	PUNTOS
ANL	ANUALIDAD	EFE/EFFECTIV/EFVO	EFFECTIVO	PYME	PAQUETE PYME
ATM	AUTOMATIC TELLER MACHINE	ELEC/ELECTR	ELECTRONICA	R1	MONTO DE 0 A 30 MIL
AUD/AUDIOMAT	AUDIOMATICO	EMP	EMPRESARIAL	R2	MONTO DE 30 MIL A 50 MIL
AUD E	AUDIOMATICO EMPRESARIAL	ESP	ESPECIAL	R3	MONTO DE 50 MIL EN ADELANTE
AUT	AUTOMATICA/AUTORIZACION	EXI	EXITOSA	REACTIV	REACTIVACION
B PER	BANCANET PERSONAL	EXIT	EXITOSO	REC	RECEPCION
B PRF	BANCANET PROFESIONAL	EXT	EXTRANJERO	RECH	RECHAZADO(A)
BANAMEX	BANCO NACIONAL DE MEXICO	F/PLAZA	FUERA DE PLAZA	REEMB	REEMBOLSO
BANC	BANCOS	FID	FIDUCIARIO	REF	REFERENCIA
BCA	BANCA	FINS	FONDOS INSUFICIENTES	REND	RENDIMIENTOS
BCDIR	BANCANET DIRECTO	FIRME/PZA	FIRME PLAZA	REP/REPOS	REPOSICION
BCNET	BANCANET EMPRESARIAL	FOR	FORANEO	REPOSIC	REPOSICION
BCOS	BANCOS	GAT	GANANCIA ANUAL TOTAL	RESP	RESPALDO
BENEF	BENEFICIARIO	GEN	GENERACION	RET	RETIROS
BESE	BANAMEX EN SU EMPRESA	GOLD2	HORIZONTE BALANCEADOS 2	REV	REVOCAION
BMX/BNM	BANCO NACIONAL DE MEXICO	GRACI	GRACIAS	RFC	REGISTRO FEDERAL DE CONTRIBUYENTES
BNE	BANCANET EMPRESARIAL	GTOS	GASTOS	S.A.R.	SISTEMA ADMINISTRACION RETIRO
BNET	BANCA NET PERSONAL	HZMDMAS	HORIZONTE BANAMEX UNO	SAT	SISTEMA ADMINISTRACION TRIBUTARIA
BONIF	BONIFICACION	HORIZONT	FONDO DE DINERO IBANAMEX	S.B.C.	SALVO BUEN COBRO
C	CAJERO	HORZNT+	HORIZONTE PLUS	S/FON	SIN FONDOS
CH/CHQ	CHEQUE	HZDIA	HORIZONTE BANAMEX DOS	S/FONDOS	SIN FONDOS
C FONDOS	CONCENTRACION FONDOS	IDE	IMPUESTO DEPOSITO EFECTIVO	SA	SOCIEDAD ANONIMA
C/COPIA	CON COPIA	IMP	IMPUESTOS	SA DE CV	SOCIEDAD ANONIMA DE CAPITAL VARIABLE
C/TARJ- C/TARJETA	CON TARJETA	IMP.MN	IMPORTE MONEDA NACIONAL	SC	SOCIEDAD CIVIL
CAJ	CAJERO	IMP.ME	IMPORTE MONEDA EXTRANJERA	SDO	SALDO
CBC	CUENTA BALANCE CERO	IMPTE	IMPORTE	SEC	SECUENCIA
CCB	CALIFORNIA COMMERCE BANK	IN FA/INT FALL	INTENTOS FALLIDOS	SEGBANAMEX	SEGUROS BANAMEX
CEDES	CERTIFICADO DE DEPOSITO	INCUMPL	INCUMPLIMIENTO	SER	SERVICIO
CERTIF	CERTIFICADO	INT	INTERES	SER BCA ELEC	SERVICIO BANCA ELECTRONICA
CF	CONCENTRACION FONDOS	INTB	INTERBANCARIO	SERV	SERVICIO/SERVICIOS
CGO	CARGO	INTBCO/INTERBAN	INTERBANCARIO	SOBREG	SOBREGIRO
CH. DEV S/FONDOS	CHEQUE DEVUELTO SIN FONDOS	INST	INSTITUCIONES	SOFOM	SOCIEDAD FINANCIERA OBJETO MULTIPLE
CITI	CITIDIRECT	INTS	INTERESES	SPEI	SERVICIOS PAGOS ELECTRONICOS INTERBANCARIOS
CM	CUENTA MAESTRA	INV/INVS	INVERSION/INVERSIONES	SPEUA	SISTEMA PAGOS ELECTRONICOS USO AMPLIADO
COM	COMISION	ISR	IMPUESTO SOBRE LA RENTA	SUC	SUCURSAL
COM. CH S/FONDOS	COMISION CHEQUE SIN FONDOS	IVA	IMPUESTO VALOR AGREGADO	T	TARJETA
COMIS/COMS	COMISION	L.C.	LINEA DE CREDITO	T Y CH	TARJETA Y CHEQUERA
CONCENT	CONCENTRADORA	M DIA	MISMO DIA	T.D.	TARJETA DEBITO
CONSULT / CONS	CONSULTA (S)	M.N.	MONEDA NACIONAL	TAR/TARJ	TARJETA
CP	CAJERO PERMANENTE	MA/MAGNE	MAGNETICO	TB	TARJETAS BANAMEX
CR	CENTRO REPARTO	MED	MEDIO	TC	TARJETA DE CREDITO
CTA	CUENTA	MEN	MENSUALIDAD	TC	TIPO DE CAMBIO
CTA. M.	CUENTA MAESTRA	MENS	MENSUAL	T. GRA	TASA GRAVABLE
CTAS	CUENTAS	MOD	MODALIDAD	T. EXE	TASA EXENTA
CTO	CONTRATO	MOV	MOVIMIENTO	TEF	TRANSFERENCIA ELECTRONICA DE PAGOS
CTRO	CENTRO	MOVS/MOVTOS	MOVIMIENTOS	TERC	TERCEROS
CRED	CREDITO	NEG	NEGOCIO RECEPTOR DE PAGOS	TRAS	TRASPASO
CUE	CUENTA	NET	BANCANET	TPV	TERMINAL PLUNTO DE VENTA
CVE	CLAVE	No.	NUMERO	TXN	TRANSACCION
DEB/DEBIT	DEBITO	No. INV.	NUMERO DE INVERSION	UDI'S	UNIDADES DE INVERSION
DEP	DEPOSITO	No. SUC.	NUMERO DE SUCURSAL	VENTAN	VENTANILLA
DEP P/DISPOSICION	DEPOSITO POR DISPOSICION	NOMI	NOMINA BANAMEX	VTO	VENCIMIENTO
DEVOL	DEVOLUCION	OPER	OPERACION	X	POR
DEVUEL	DEVUELTO	PAGOS	PAGOS INTERBANCARIOS		
DF	DISTRITO FEDERAL	PAO	PAQUETE		
DIGIT	DIGITEM	PDTES	PENDIENTES		
DISP/DIS	DISPOSICION	PEMEX	PETROLEOS MEXICANOS		
DLS/DLLS	DOLARES	PEND/PENDIENT	PENDIENTE		
DOC	DOCUMENTO	PERM	PERMANENTE		
DOM	DOMICILIACION	PREV AUT	PREVENCION AUTOMATICA		
DOT	DOTACION	PROG	PROGRAMADO		

La información aquí contenida forma parte integrante del Estado de Cuenta.