

**Acta de Consejo Directivo 1a. Sesión Ordinaria 2016.
Lunes 25 de enero de 2016.**

En la Ciudad de Guadalajara, Jalisco, siendo las 8:10 horas del día lunes 25 veinticinco de enero de 2016 dos mil dieciséis, en el Salón "Diamante II" del Club de Industriales de Jalisco, ubicado en la Av. Francisco Javier Gamboa No.2, Col. Ladrón de Guevara en Guadalajara, Jalisco, se reunieron miembros del Consejo Directivo del Instituto de Fomento al Comercio Exterior del Estado de Jalisco (JALTRADE) para llevar a cabo la Primera Sesión Ordinaria correspondiente al año 2016 convocada por el Lic. Rubén Reséndiz Pérez, Gerente General del Instituto de Fomento al Comercio Exterior del Estado de Jalisco.

Al efecto, se encuentra presente el Lic. Jaime Rábago Jiménez, Presidente Ejecutivo del Consejo Directivo, quien preside la sesión ante la ausencia del Titular del Poder Ejecutivo, de conformidad con el artículo 16 de la Ley Orgánica de JALTRADE; Lic. René Arenas Gutiérrez, representante de la Secretaría de Desarrollo Rural del Estado de Jalisco; Lic. Rosalba Patricia Covarrubias Díaz, representante de la Secretaría de Turismo del Estado de Jalisco; Mtra. Sugei Mizoki Alejandro Palma, representante del Consejo Estatal de Promoción Económica y organismo Titular de la Comisión de Vigilancia; Ing. Ramiro Bañuelos Rizo, representante del Consejo Mexicano de Comercio Exterior de Occidente (COMCE de Occidente, A.C.) y Secretario Técnico de la Comisión de Vigilancia; Ing. Hans Neufeld Solorzano, representante de la Cámara Nacional de Comercio de Guadalajara; Ing. Eduardo Lafaire Cruz, representante de la Cámara Americana de Comercio (American Chamber of Commerce of Mexico, A.C.); Lic. Rubén Reséndiz Pérez, Secretario Técnico de este Consejo y Gerente General del Instituto de Fomento al Comercio Exterior del Estado de Jalisco; y como invitados, el L.C.P. Jorge Eduardo Loera Navarro, representante de la Contraloría del Estado de Jalisco y el Lic. Ernesto Castellanos Silva, representante de la Secretaría de Planeación, Administración y Finanzas.

El Lic. Jaime Rábago Jiménez, Presidente Ejecutivo del Consejo Directivo, da la bienvenida a los asistentes; así mismo verifica que existe quórum para sesionar, por lo que declara formalmente instalado el Consejo Directivo del Instituto de Fomento al Comercio Exterior del Estado de Jalisco Jaltrade, de conformidad a lo establecido el artículo 15 de su Ley Orgánica.

Procede a la lectura al Orden del Día propuesto:

ORDEN DEL DIA:

1. Registro y Asistencia, Verificación del Quórum Legal e Inicio de Sesión.
2. Lectura y aprobación del Acta Anterior, 3ª sesión ordinaria 2015.
3. Informe Anual 2015.
4. Presentación de Estados Financieros y Cierre Presupuestal 2015.
5. Programa Anual de Trabajo 2016.
6. Estimación de Ingresos 2016.
7. Presupuesto de Egresos 2016.

8. Plantilla y Organigrama 2016.
9. Proyección de Viajes 2016.
10. Programa Anual de Adquisiciones 2016.
11. Casa Jalisco en Estados Unidos.
12. Asuntos Varios.

Una vez aprobado el Orden del Día, se inicia su desahogo conforme a los puntos siguientes:

1.- El punto 1, relativo a Registro y Asistencia, Verificación del Quórum Legal e Inicio de Sesión, ha quedado desahogado.

2.- Lectura y Aprobación del Acta de la sesión anterior (3a. Sesión Ordinaria 2015). ACUERDO.- Se aprueba sin discusión.

3.- Informe Anual 2015. En desahogo del punto 3 del orden del día, el Lic. Rubén Reséndiz Pérez, presenta su Informe Anual 2015.

Se informa al Consejo que el resultado del componente *Estrategias para la penetración y/o diversificación de mercados internacionales para productos de Jalisco* se manifiesta en cero debido a que no fue posible su ejecución como consecuencia de la aplicación de la Ley de Austeridad y Ahorro del Estado de Jalisco y sus Municipios, publicada en noviembre de 2014, la cual limitó los gastos por servicios profesionales al 0.1% del presupuesto total, siendo que el costo principal del componente (presupuestado en Septiembre de 2014) correspondía a la contratación de servicios profesionales en comercio exterior (partida 3331) estimados en \$413,846.00 pesos.

ACUERDO: Una vez analizado y discutido el Informe Anual 2015, los miembros del Consejo lo aprueban por unanimidad, de conformidad con el artículo 13 fracción XI de la Ley Orgánica del Instituto de Fomento al Comercio Exterior del Estado de Jalisco, ver **ANEXO 1**.

4.- Presentación de Estados Financieros y Cierre Presupuestal 2015. Continuando con el siguiente punto, se presentan los ingresos propios excedentes del año 2015 pendientes de incorporar al presupuesto de ingresos y egresos 2015 por la cantidad de \$96,141.26 noventa y seis mil ciento cuarenta y un pesos 26/100 m.n., desglosado de la siguiente manera

INGRESOS EXCEDENTES 2015			
CONCEPTO	ESTIMADO	RECAUDADO	EXCEDENTES
VENTA DE SERVICIOS	77,500.00	83,100.00	\$ 5,600.00
PRODUCTOS FINANCIEROS	217,500.00	308,041.26	90,541.26
TOTAL	295,000.00	391,141.26	96,141.26

Ya que los mismos no están contemplados dentro del presupuesto de ingresos inicial, se solicita al Consejo apruebe realizar ampliación al presupuesto de ingresos del ejercicio y considerarlos como remanente para su incorporación al presupuesto de egresos 2016.

ACUERDO.- De conformidad con los artículos 13 fracción I y 32 fracc. II de la Ley Orgánica del Instituto de Fomento al Comercio Exterior del Estado de Jalisco, el artículo 33 Ley de Presupuesto, Contabilidad y Gasto Público y la Norma 38 del Manual de Normas y Lineamientos Presupuestales, se aprueba por unanimidad, la ampliación a la estimación de ingresos 2015 por los conceptos de venta de servicios y productos financieros, por un valor total de \$96,141.26 noventa y seis mil ciento cuarenta y un pesos 26/100 m.n., así como su aplicación en el presupuesto de egresos a la partida 5111 Muebles de oficina y estantería.

Siendo así, se procede con la presentación de la información financiera, presupuestal y programática correspondiente al ejercicio 2015 (**ANEXOS 2, 3, 4, 5, 6, y 7**).

ACUERDO: Una vez analizada la información financiera, presupuestal y programática, los miembros del Consejo aprueban por unanimidad los estados financieros, presupuestales y programáticos al 31 de diciembre de 2015 (**ANEXOS 2, 3, 4, 5, 6, y 7**), asimismo se aprueba la incorporación de los remanentes del ejercicio 2015 y anteriores al Presupuesto de Egresos 2016.

5.- Programa Anual de Trabajo 2016. En desahogo del punto 5 del orden del día, el Lic. Rubén Reséndiz Pérez, Gerente General de Instituto, presenta ante el Consejo, el Programa Anual de Trabajo 2016 y sus metas:

Programa presupuestario 248 Programa Estratégico para el Fomento al Comercio Exterior y Atracción de la Inversión, fin: Contribuir al crecimiento de las exportaciones y de la inversión extranjera mediante el fomento de una cultura exportadora, el desarrollo y fortalecimiento de exportadores. Además de la promoción del Estado de Jalisco en los mercados internacionales:

No.	PROGRAMA	COMPONENTE	META UNIDAD		ACTIVIDAD	META	UNIDAD
1	Programa Estratégico para el Fomento al Comercio Exterior y Atracción de la Inversión	Servicios otorgados de orientación, asesoría, capacitación y promoción en materia de comercio exterior y atracción de inversión extranjera.	1	Informe	Prestación de servicios a usuarios que requieran información relacionada al comercio exterior	280	Servicios
					Generación de documentos con información estratégica en comercio exterior	24	Documentos generados
					Capacitación en materia de comercio exterior	310	Personas
					Establecimiento de impulsores de negocios en mercados internacionales	1	Impulsor de negocios
					Atracción de inversiones de empresas extranjeras al estado de Jalisco	10	Proyectos
		Certamen Galardón Jalisco a la Exportación realizados	1	Informe	Certamen Galardón Jalisco a la Exportación realizados	1	Certámen
100	Servicios	Servicios, asesoría, apoyos y programas gubernamentales del estado de Jalisco otorgados a la comunidad jalisciense en el medio oeste de los Estados Unidos, en materia económico, educativo, social y cultural.	100	Servicios	Servicios, asesoría, apoyos y programas gubernamentales del estado de Jalisco otorgados a la comunidad jalisciense en el medio oeste de los Estados Unidos, en materia económico, educativo, social y cultural.	100	Servicios
					Organización de eventos en materia cultural, educativa y de negocios	10	Eventos

Programa Jalisco Competitivo 2016:

- Apoyar 20 Proyectos a través de Convocatoria
- Presentar 10 proyectos a solicitud de Jaltrade ante el Comité Técnico

ACUERDO: Una vez analizado el Programa Anual de Trabajo 2016 y sus metas, los miembros del Consejo aprueban por unanimidad, de conformidad con el artículo 13 fracción X de la Ley Orgánica del Instituto de Fomento al Comercio Exterior del Estado de Jalisco (**ANEXO 8**).

6.-Estimación de Ingresos 2016.

En desahogo del punto 6 del orden del día, se presenta ante el Consejo, la estimación de ingresos 2016:

RUBRO DEL INGRESO	IMPORTE
Transferencias Gobierno del Estado de Jalisco	17,559,210
Convenios estimados	5,000,000
Venta de servicios estimados	150,000
Productos financieros estimados	300,000
Ingresos Estimados 2016	23,009,210

El monto aprobado al Instituto, en el decreto por el cual se expide el Presupuesto de Egresos del Estado de Jalisco 2016, asciende a la cantidad de \$17'559,210 diecisiete millones quinientos cincuenta y nueve mil doscientos diez pesos 00/100 m.n., mismo que,

a efectos de poder recibir señala en su artículo 27, del citado Presupuesto, la obligación de celebrar un convenio con la Secretaría de Planeación, Administración y Finanzas para el ejercicio del recurso asignado, así como solicitarle autorización para modificar la plantilla de personal e informar puntualmente sobre el ejercicio del gasto con el objetivo de controlar el gasto público ejercido por el Gobierno del Estado.

ACUERDO: Una vez analizados los términos señalados en el convenio, los miembros del Consejo, de conformidad con el artículo 13 fracción I y X de la Ley Orgánica del Instituto de Fomento al Comercio Exterior del Estado de Jalisco, aprueban por unanimidad, la celebración del convenio con la Secretaría de Planeación, Administración y Finanzas por el ejercicio 2016 con el objeto de informar a la Secretaría respecto a la aplicación, seguimiento, control, rendición de cuentas y transparencia en el ejercicio de los recursos presupuestarios que el Instituto reciba en el ejercicio fiscal 2016 provenientes del Presupuesto de Egresos del Estado de Jalisco. Asimismo, se aprueba a nivel de partida genérica y partida específica del Clasificador por Objeto del Gasto, el presupuesto aprobado para el Instituto de Fomento al Comercio Exterior del Estado de Jalisco Jaltrade, mediante Decreto Número 25787/LXI/15 del Congreso del Estado de Jalisco por el cual se autorizó el Presupuesto de Egresos del Estado de Jalisco 2016; con el propósito de que la Secretaría de Planeación, Administración y Finanzas integre esta información, y por conducto de la Secretaría General de Gobierno sea entregado al Congreso del Estado en cumplimiento a lo señalado en el artículo Cuarto Transitorio del decreto mencionado con anterioridad y forme parte integral del mismo (**ANEXO 9**).

Como segunda fuente de financiamiento, se contempla la participación del Instituto en el programa para el fomento a la industria, comercio, servicios y desarrollo de los sectores productivos "Jalisco Competitivo: Generando Bienestar y Desarrollo Económico", de la Secretaría de Desarrollo Económico, y celebrar convenios para la obtención y/o administración de recursos por la cantidad de cinco millones de pesos.

Adicional a los recursos estatales, y como parte de la ejecución del Programa Anual de Trabajo 2016, se pretende cobrar cuotas de recuperación por los servicios de capacitación presencial:

- Training en Exportación

Capacidad	30 empresarios
Cuota	\$1,300
Ingresos estimados	\$39,000

- Talleres de Planes de Exportación:

Capacidad	45 empresarios
Cuota	\$1,800
Ingresos estimados	\$81,000

- Foro de Exportación de Alimentos y Bebidas a EUA

Capacidad	100 empresarios
-----------	-----------------

Cuota \$500
 Cuota en Pre-venta \$300
Ingresos estimados \$30,000

Por concepto de expedición de información a través del sistema INFOMEX se sugiere homologar las cuotas contenidas en la Ley de Ingresos Estatal:

Productos por la prestación de servicios de conformidad con la Ley de Transparencia y Acceso a la Información Pública del Estado de Jalisco y sus Municipios	Costo	Fundamento
Copia simple o impresa, por cada hoja	\$ 3.00	Art. 38 fracc. IX Ley de Ingresos del Estado de Jalisco año 2016
Copia certificada, por cada hoja	\$ 22.00	Art. 27 fracc. VI Ley de Ingresos del Estado de Jalisco año 2016
Información en Disco Compacto, por cada uno	\$ 21.00	Art. 38 fracc. IX Ley de Ingresos del Estado de Jalisco año 2016
Escaneo de documentos para entregarlos en medios magnéticos por cada hoja	\$ 11.00	Art. 38 fracc. IX Ley de Ingresos del Estado de Jalisco año 2016
Impresiones a color, por cada hoja	\$ 14.00	Art. 38 fracc. IX Ley de Ingresos del Estado de Jalisco año 2016

Cuotas que se someten a consideración del Consejo Directivo.

De esta manera, se estima obtener ingresos por los servicios de capacitación por la cantidad de \$150,000 ciento cincuenta mil pesos 00/100 m.n., asimismo, se prevén productos financieros por la cantidad de \$300,000 trescientos mil pesos 00/100, en base a lo obtenido en el 2015, \$0.00 cero pesos por concepto de expedición de información a través del sistema INFOMEX, dando un total de estimación de ingresos para el 2016 con valor de \$23'009,210.00 veintitrés millones nueve mil doscientos diez pesos 00/100 m.n.

ACUERDO: Una vez analizado la Estimación de Ingresos 2016, los miembros del Consejo la aprueban por unanimidad, de conformidad con el artículo 13 fracción X de la Ley Orgánica del Instituto de Fomento al Comercio Exterior del Estado de Jalisco, por un valor total de \$23'009,210.00 veintitrés millones nueve mil doscientos diez pesos 00/100 m.n., conforme al desglose por origen presentado, asimismo, se autorizan las cuotas de recuperación de \$1,300 un mil trescientos pesos para los cursos Training en Exportación, de \$1,800 un mil ochocientos pesos para los Talleres de Planes de Exportación, \$300 trescientos y \$500 quinientos pesos para los Foros de exportación, así como la homologación a las cuotas contenidas en la Ley de Ingresos del Estado para la expedición de información por solicitudes de Transparencia. Se autoriza incluir y distribuir el remanente de ejercicios anteriores por la cantidad de \$11'255,391.31 once millones doscientos cincuenta y cinco mil trescientos noventa y un pesos 31/100 m.n., dando un gran total de \$34'264,601.31 treinta y cuatro millones doscientos sesenta y cuatro mil seiscientos y un pesos 31/100 m.n. a distribuir en el presupuesto de egresos 2016.

RUBRO DEL INGRESO	IMPORTE
Transferencias Gobierno del Estado de Jalisco	17,559,210
Convenios estimados	5,000,000
Venta de servicios estimados	150,000
Productos financieros estimados	300,000
Ingresos Estimados 2016	23,009,210
Remanentes Ejerc. anteriores Transferencia Gobierno del Estado de Jalisco	9,813,285
Remanente Ejerc. Anteriores Convenios (recurso comprometido)	79,924
Remanentes Ejerc. Anteriores Ingresos Propios	1,362,183
Presupuesto Disponible 2016	34,264,601

7.- Presupuesto de Egresos 2016.

Continuando con el punto 7 del orden del día, se presenta ante el Consejo propuesta de Presupuesto de Egresos 2016, considerando los ingresos estimados y los remanentes del ejercicio 2015:

CAPITULO		FUENTE DE FINANCIAMIENTO						TOTAL
		REMANENTE 2015			ESTIMADO 2016			
		TRANSFERENCIA ESTATAL 2015 y anteriores	CONVENIOS	INGRESOS PROPIOS	TRANSFERENCIA ESTATAL	CONVENIOS	INGRESOS PROPIOS	
1000	Servicios Personales	906,843	0	400,000	5,602,600	0	304,000	7,213,443
2000	Materiales y Suministros	555,000	0	55,000	295,000	0	15,000	920,000
3000	Servicios Generales	3,671,000	79,924	215,000	2,872,379	0	131,000	6,969,303
4000	Asignaciones, Subsidios y Otras Ayudas	3,820,442	0	592,183	8,789,231	5,000,000	0	18,201,855
5000	Bienes Muebles, Inmuebles e Intangibles	860,000	0	100,000	0	0	0	960,000
TOTAL PRESUPUESTO DE EGRESOS 2016		9,813,285	79,924	1,362,183	17,559,210	5,000,000	450,000	34,264,601

CAPITULO		Programa Estratégico para el Fomento al Comercio Exterior y Atracción de la Inversión Extranjera			Jalisco Competitivo	PRESUPUESTO 2016
		Servicios de orientación, asesoría, capacitación y promoción en materia de comercio exterior y atracción de inversión extranjera.	Certamen Galardón Jalisco a la Exportación	Servicios, asesoría, apoyos a programas gubernamentales otorgados a la comunidad jalisciense en el medio oeste de los EUA en materia económica, educativa, social y cultural		
1000	Servicios Personales	7,043,443	0	170,000	0	7,213,443
2000	Materiales y Suministros	920,000	0	0	0	920,000
3000	Servicios Generales	5,639,379	520,000	730,000	79,924	6,969,303
4000	Asignaciones, Subsidios y Otras Ayudas	5,412,624	130,000	7,659,231	5,000,000	18,201,855
5000	Bienes Muebles, Inmuebles e Intangibles	960,000	0	0	0	960,000
TOTAL PRESUPUESTO DE EGRESOS 2016		19,975,446	650,000	8,559,231	5,079,924	34,264,601

Expresa el representante de American Chamber of Commerce of Mexico, A.C., Ing. Eduardo Lafaire Cruz, que se considere que el escenario 2016 es muy diferente con respecto al 2015, el tipo de cambio puede beneficiar a unos sectores, los cuales es el momento de apoyar y otros sectores tendrán que esperar, por lo que recomienda diseñar un plan b para enfrentar la situación.

Una vez analizada la propuesta de Presupuesto de Egresos para el ejercicio 2016, por unanimidad, se emite el siguiente **ACUERDO**: Se aprueba el Presupuesto de Egresos 2016 por un importe total de \$34'264,601.31 treinta y cuatro millones doscientos sesenta y cuatro mil seiscientos y un pesos 31/100 m.n. con el propósito de fomentar las exportaciones y promover la atracción de inversión extranjera, proyectos considerados estratégicos para el Estado, contribuyendo a los indicadores *Inversión Extranjera Directa* y *Participación en Exportaciones Totales Nacionales* establecidos en el Plan Estatal de Desarrollo 2013-2033, conforme a lo señalado en el artículo 13 fracción X de la Ley Orgánica del Instituto de Fomento al Comercio Exterior del Estado de Jalisco (**ANEXOS 10 y 11**).

Proyecto Estratégico de Promoción de Negocios Jalisco-Japón.

En el mismo punto, ya que el programa operativo contiene como meta el establecimiento de un impulsor de negocios en el extranjero, atendiendo a la instrucción del Gobernador de darles continuidad a los proyectos de inversión japoneses, y con el objetivo de concretar su instalación en nuestro Estado, se propone a este Consejo renovar el convenio de colaboración con la organización México Consulting Co., Ltd., con sede en Tokio, Japón, conservando su objetivo original de promover los negocios entre el Estado de Jalisco y Japón, la atracción de inversión japonesa al Estado de Jalisco, la promoción del Estado de Jalisco, sus productos y servicios en Japón y el apoyo mutuo a las delegaciones comerciales de ambos países en sus visitas de negocios. Para tales efectos se propone cubrir aportación por la cantidad de \$1'200,000 un millón doscientos mil pesos 00/100 m.n.

ACUERDO: Una vez analizado el proyecto y sus resultados 2015, los miembros del Consejo, de conformidad con el artículo 13 fracciones I y X de la Ley Orgánica del Instituto de Fomento al Comercio Exterior del Estado de Jalisco, aprueban por unanimidad, la celebración del convenio con México Consulting Co., Ltd para el ejercicio 2016, así como realizar aportación por la cantidad de hasta \$1'200,000 un millón doscientos mil pesos 00/100 con cargo a la partida 4931 *Transferencias para el sector privado externo*, del presupuesto de egresos 2016.

Aportación a Casa Jalisco en Estados Unidos.

Con el mismo propósito de ejecutar el Programa Anual de Trabajo 2016 con relación a Casa Jalisco en Estados Unidos, atendiendo lo señalado en el Acuerdo DIGELAG ACU 028/2011 del 10 de junio de 2011 y en los términos establecidos en el convenio de colaboración con Casa Jalisco en Estados Unidos NFP, el Lic. Rubén Reséndiz Pérez, Gerente General del Instituto, presenta al Consejo Directivo, propuesta de presupuesto 2016 para Casa Jalisco en Estados Unidos por un monto de \$7'659,231.00 siete millones seiscientos cincuenta y nueve mil doscientos treinta y un pesos 00/100 m.n. (**ANEXO 12**), interviene el Ing. Ramiro Bañuelos Rizo, representante de COMCE de Occidente, A.C.,

para señalar que se analice el costo beneficio del programa de Casa Jalisco en Estados Unidos ya que, con relación al servicio con que se cuenta en Japón, no se puede comparar, el Lic. Rubén Reséndiz Pérez, Gerente General de Jaltrade, expresa que se le ha estado reduciendo el presupuesto gradualmente, a pesar del incremento del dólar, y que este año se visualiza que no alcanzará ni para la operación del inmueble, por lo que se está trabajando con consumos de servicios mínimos indispensables, asimismo, informa que ya se presentó ante la Secretaría General de Gobierno la resolución de este Consejo de enajenar el inmueble, con el propósito de que se presente ante el Congreso del Estado la petición de su desincorporación y enajenación, pero en tanto se resuelve, no se pueden abandonar el inmueble, razón por la que se continúa con el proyecto.

ACUERDO: Tras haber analizado y discutido lo presentado, en cumplimiento a lo señalado en el artículo 13 fracciones VI y X de la Ley Orgánica del Instituto de Fomento al Comercio Exterior del Estado de Jalisco y en el Acuerdo DIGELAG ACU 028/2011 del 10 de junio de 2011, este Consejo Directivo aprueba continuar operando el programa, en tanto el Congreso del Estado resuelve su propuesta de enajenación, en base al convenio de colaboración firmado con Casa Jalisco en Estados Unidos y transferir con fundamento en el artículo 4, fracciones V,VI y VII de la Ley Orgánica del Instituto de Fomento al Comercio Exterior del Estado de Jalisco, a manera de subsidio, con cargo a la partida 4931 *Transferencias para el sector privado externo*, del presupuesto de egresos 2016 del Instituto, la cantidad de \$7'659,231.00 siete millones seiscientos cincuenta y nueve mil doscientos treinta y un pesos 00/100 m.n. a la organización "Casa Jalisco en Estados Unidos N.F.P.", como parte de su aportación según convenio de colaboración, destinado para la administración, mantenimiento y operación del inmueble de Casa Jalisco en Estados Unidos.

Convenio con Pro México 2016.

En el mismo tema, para la ejecución del programa Jalisco Competitivo, el Lic. Rubén Reséndiz Pérez presenta el proyecto de renovar el Convenio con Pro México para este ejercicio, mismo que se celebraría con motivo de continuar con el apoyo a las empresas de Jalisco en los servicios de Pro México como:

- Agenda de Negocios
- Promoción de Oferta Exportable
- Participación en Ferias y Misiones Internacionales
- Representantes de Negocios Internacionales

Se estima apoyar a 65 empresas y/o 80 servicios, el valor propuesto del convenio asciende a \$1'300,000.00 un millón trescientos mil pesos 00/100 m.n., sujeto a la asignación de los recursos por parte de la SEDECO, por lo que se solicita al Consejo su aprobación, así como el ejercicio del recurso una vez que sea asignado.

ACUERDO: Una vez analizado y discutido el presente asunto, los miembros del Consejo, de conformidad con el artículo 13 fracciones I y X de la Ley Orgánica del Instituto de Fomento al Comercio Exterior del Estado de Jalisco, aprueban y autorizan, por unanimidad, la gestión, recepción, ejecución, ampliación al presupuesto y ejercicio de los

recursos con cargo a la partida 4331 *Aportación a la Promoción Económica del Estado*, así como la celebración del convenio con Pro México con valor de hasta \$1'300,000.00 un millón quinientos mil pesos 00/100 m.n.

8. Plantilla y organigrama 2016. En desahogo del punto 8 del orden del día, se presenta ante el Consejo Directivo el Tabulador de Sueldos, la Plantilla y el Organigrama 2016, sin ninguna modificación con relación al 2015 y el personal de apoyo especializado requerido (partida 1211 Honorarios asimilables a salarios):

NIVEL	JOR	SUELDO MENSUAL	DESPENSA	PASAJE
1	20	4,103.50	358.50	225.14
4	40	9,338.00	802.00	482.00
8	40	11,106.00	941.00	645.00
16	40	17,213.00	1,247.00	779.00
17	40	19,532.00	1,286.00	857.00
19	40	24,533.00	1,549.00	1,016.00
21	40	30,883.00	1,671.00	1,133.00
27	40	58,759.00	2,288.00	1,617.00

Cantidad	Area de apoyo	Honorarios
1	Encargado del área Jurídica y de Transparencia	15,800.00
1	Coord. Contable con Casa Jalisco E.U.	13,600.00
1	Coord. Contabilidad Gubernamental	12,000.00
1	Coord. Comunicación Social	12,000.00

ACUERDO: Se aprueba por unanimidad la Plantilla y el Organigrama para el ejercicio 2016 (**ANEXO 13 y 14**) de conformidad con el artículo 13 fracción I y X de la Ley Orgánica del Instituto de Fomento al Comercio Exterior del Estado de Jalisco. Tras analizar la solicitud de personal de apoyo especializado, los miembros del Consejo aprueban las contrataciones de personal de apoyo especializado en la modalidad de honorarios asimilables a salarios con cargo a la partida 1211 para el ejercicio 2015, hasta por los montos mensuales propuestos, de conformidad con el artículo 13 fracción XIV de la Ley Orgánica del Instituto de Fomento al Comercio Exterior del Estado de Jalisco.

9. Autorización de viajes. Para cumplir con el Programa Anual de Trabajo, se presenta propuesta inicial de viajes nacionales y al extranjero a realizarse en el 2016, estando la mayoría pendiente de definir fechas y confirmar, tras breves resúmenes de los propósitos de los mismos y su estimación en costos.

Propuesta de viajes nacionales:

No.	EVENTO	MES	FECHAS	SEDE	DESCRIPCIÓN	COSTO VIATICOS Y PASAJES	FUNCIONARIO PROPUESTO PARA APOYO LOGISTICO
1	Automotive Logistic 2016	1	27	Cd México	Representar al C. Gobernador del Estado en el panel "Invertir en una industria de nivel nacional"	\$4,785.00	Rubén Reséndiz
2	Participación en la sesiones de Asociación Mexicana de Secretarios de Desarrollo Económico A C (AMSDE)	1	27	Cd México	Participación en la sesiones de Asociación Mexicana de Secretarios de Desarrollo Económico A C (AMSDE) en representación del Secretario de Desarrollo Económico	\$4,785.00	Juan Pablo Cedeño
3	Expo ALADI 2016	10	19-21	Torreón, Coahuila	Macro rueda de negocios donde participaran 23 paises	\$35,355.00	Juan Pablo Cedeño / Antonio García / Ma. Gpe Puentes

Propuesta de viajes internacionales:

No.	EVENTO	MES	FECHAS	SEDE	DESCRIPCIÓN	FUNCIONARIO PROPUESTO PARA APOYO LOGISTICO	COSTO VIATICOS Y PASAJES ESTIMADO
1	Foodex Japón 2016	3	8 al 11	Japón	Ferias comercial internacional de alimentos y bebidas líder en Asia	Rubén Reséndiz Citally Briceño	\$230,336
2	Expo Jalisco Exporta Seguro, Misión Comercial y Campaña de Promoción de Productos de Jalisco en Medio Oeste de EUA	4	25 al 29	Illinois, Wisconsin	Promoción de la Oferta Exportable de Jalisco con compradores de Illinois y Wisconsin	Laura Orozco Antonio G. Molina	\$116,184
3	Misión de Atracción de Inversión a Japón	5	16 al 20	Japón	Misión oficial de atracción de inversión a Jalisco	Rubén Reséndiz	\$105,772
4	Campaña de Promoción de Productos de Jalisco "Jalisco es México" en Northgate Markets (California)	6	18-27	California	Campaña de Promoción de Productos de Jalisco en puntos de venta	Antonio G. Molina	\$51,936
5	Seminarios con compradores de Expo ANTAD (California e Illinois)	10	25 al 28	California, Illinois	Promoción de la Oferta Exportable de Jalisco con Compradores de los Estados Unidos (California, Illinois)	Rubén Reséndiz o Antonio G. Molina	\$51,936
6	Misión de Atracción de Inversión a Japón	11	14 al 18	Japón	Misión oficial de atracción de inversión a Jalisco	Rubén Reséndiz	\$105,772
7	Casa Jalisco en Estados Unidos	-	-	Chicago, Illinois	Procesos administrativos	Rubén Reséndiz / Laura Orozco / Julieta Quiñones	\$155,808

ACUERDO.- De conformidad con los artículos 13 fracción I de la Ley Orgánica del Instituto de Fomento al Comercio Exterior del Estado de Jalisco, los miembros del Consejo aprueban, por unanimidad, la ejecución de los viajes solicitados en ejecución del Programa Anual de Trabajo 2016.

10. Programa Anual de Adquisiciones 2016. De conformidad con los artículos 7 Ley de Adquisiciones y Enajenaciones del Gobierno del Estado de Jalisco, el artículo 8 de su Reglamento y el artículo 42 y 51 de las Políticas y Lineamientos para las Adquisiciones del Instituto, se presenta y explica el Plan de Adquisiciones 2016.

ACUERDO: De conformidad con el artículo 13 fracción I de la Ley Orgánica del Instituto de Fomento al Comercio Exterior del Estado de Jalisco, los miembros del Consejo

aprueban, por unanimidad, el Plan Anual de Adquisiciones 2015 presentado conforme el **ANEXO 15**.

11.- Casa Jalisco en Estados Unidos.

En desahogo del punto 11 del orden del día, el Lic. Rubén Reséndiz Pérez, Gerente General del Instituto, con respecto al acuerdo de este Consejo, del pasado 10 de diciembre de 2015, que ya se le informó a Dante Gómez de su instrucción y se firmó contrato por sólo tres meses, terminando sus efectos el próximo 31 de marzo de 2016, con el objeto de definir la estrategia operativa, jurídica, política y social del cierre de Casa Jalisco en Estados Unidos en coordinación con el Despacho del Gobernador. **ACUERDO.-** Este Consejo ratifica su decisión, establecida en el acuerdo del 10 de diciembre de 2015, de terminar la relación laboral con Dante Gómez el próximo 31 de marzo de 2016.

12.- Asuntos Varios.

Se les solicita a los miembros del Consejo que presenten carta de asignación de suplentes para el ejercicio 2016.

No habiendo más asuntos que tratar, el Lic. Jaime Rábago Jiménez, en su carácter de Presidente Ejecutivo, da por agotado el orden del día, agradece la presencia de los asistentes, y declara terminada la 1ª Sesión Ordinaria del Consejo Directivo de 2016 del Instituto de Fomento al Comercio Exterior del Estado de Jalisco (JALTRADE), siendo las 09:38 hrs. del día lunes 25 de enero de 2016, levantándose la presente acta que firman para constancia los miembros asistentes.



Lic. Jaime Rábago Jiménez
Instituto de Fomento al Comercio Exterior del Estado de Jalisco



Lic. René Arenas Gutiérrez
Secretaría de Desarrollo Rural



Mtra. Sugei Mizoki Alejandro Palma
Consejo Estatal de Promoción Económica



Lic. Rosalba Patricia Covarrubias Díaz
Secretaría de Turismo



Ing. Hans Neufeld Solórzano
Cámara Nacional de Comercio de Guadalajara

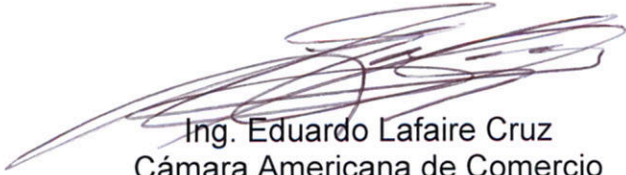

Ing. Eduardo Lafaire Cruz
Cámara Americana de Comercio

(American Chamber of Commerce of Mexico, A.C.)

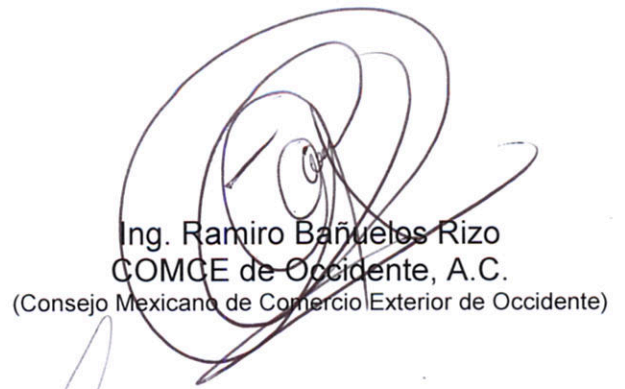

Ing. Ramiro Bañuelos Rizo
COMCE de Occidente, A.C.

(Consejo Mexicano de Comercio Exterior de Occidente)



Lic. Rubén Reséndiz Pérez
Secretario Técnico

Invitados



L.C.P. Jorge Eduardo Loera Navarro
Contraloría



Lic. Ernesto Castellanos Silva
Secretaría de Planeación, Administración y Finanzas

La presente es la última de las trece hojas que conforman el acta de la 1ª sesión ordinaria 2016 del Consejo Directivo del Instituto de Fomento al Comercio Exterior del Estado de Jalisco (JALTRADE).

INFORME DE ACTIVIDADES



2015

- Crecimiento de las exportaciones 3.2% (2015 vs 2014)
- 24 Análisis Estadístico del Comercio Exterior de Jalisco
- 66 documentos con información sobre controles y regulaciones para productos jaliscienses en el exterior
- Difusión de noticias: 3,000 mil usuarios informados de forma sistemática
- Colaboración con ProMéxico para fortalecer consorcios existentes e impulsar la creación de nuevos agrupamientos

- **Capacitación presencial:**

- Training en exportación: 21 participantes
- Taller de Elaboración de Planes de Exportación (enfocado a ProMéxico): 12 participantes
- Taller de Elaboración de Planes de Exportación para la obtención de recursos gubernamentales: 19 participantes
- Seminario de Logística de Exportación para PyMEs: 46 participantes
- Sesión informativa: Legislación para importación y exportación del sector textil : 26 participantes
- Seminario Oportunidades de Negocios con África en colaboración con ProMéxico: 59 participantes
- Programa de conferencias Galardón Jalisco a la Exportación 2015: 117

**Capacitación virtual, plataforma Yo Exporto:
500 personas capacitadas**



[Handwritten signatures and initials in blue and black ink]

PROMOCIÓN INTERNACIONAL

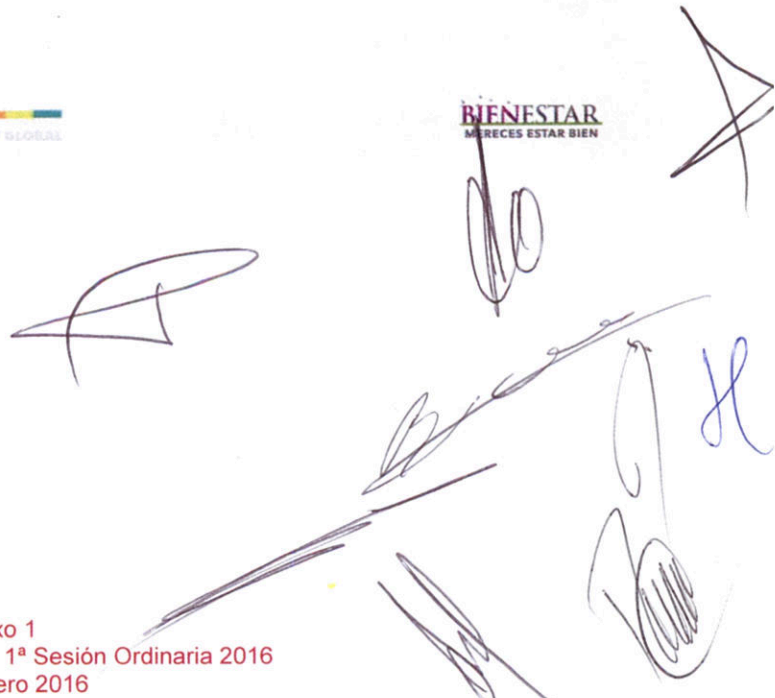

Red de Negocios de Jalisco en los EUA:

Se participó en los Seminarios con compradores de Expo ANTAD & Alimentaria México 2016 en Chicago, Los Ángeles y San Francisco, la última semana de Septiembre.

Con estos esfuerzos se pretende atraer más compradores, con el propósito de que sostengan encuentros de negocios con empresas de Jalisco, que formarán parte del Pabellón de Oferta Exportable de Jalisco de Expo ANTAD & Alimentaria México 2016.

Impulsor de Negocios de Jalisco en Japón (México Consulting, LTD)

- Atracción de inversión japonesa a Jalisco: 13 nuevas empresas con gran interés, derivadas de los Seminarios de Inversión de Noviembre 2015
- Vinculación de oferta exportable de empresas de Jalisco con 15 canales de comercialización en Japón
- Sectores: Aguacate y productos de aguacate, carne de cerdo, chia, confitería, jarabe de agave, tequila, textil-confección
- 25 empresas jaliscienses apoyadas en el marco de Foodex Japón 2015

PROYECTOS ESPECIALES



Handwritten signatures in blue and black ink, including a large signature on the left and several smaller ones on the right.

Convocatoria Jalisco Competitivo:

- Monto autorizado: \$1'918,521
- Proyectos aprobados : 19
- Beneficiarios: 104 empresas/personas
físicas/organismos empresariales

Casa Jalisco en Estados Unidos

Otros Eventos (Culturales, Sociales y Educativos):

- Feria de Derechos Laborales (SRE)
- Letras para Volar (UdeG)
- Programa de Salud Preventiva (Latinos Alzheimer's Alliance)
- Consulado Móvil (SRE, Consulado de México en Chicago)

Del 1° de Enero al 31 de Diciembre de 2015

INGRESOS Y OTROS BENEFICIOS

Ingresos de gestión:	2015	2014
Ingresos por venta de bienes y servicios	83,100.00	103,800.00
Aportaciones	-	-
Convenios	3,247,259.49	3,410,000.00
Transferencias internas y asignaciones al sector público	19,181,720.76	16,774,887.30
Subsidios y subvenciones	595,878.54	923,893.69
Total ingresos de gestión	23,107,958.79	21,212,580.99
Otros ingresos y beneficios:	2015	2014
Intereses ganados de valores, créditos, bonos y otros	308,041.26	333,088.69
Otros ingresos y beneficios	34,945.08	-
Total de otros ingresos y beneficios	342,986.34	333,088.69
Total de Ingresos	23,450,945.13	21,545,669.68

GASTOS Y OTRAS PERDIDAS

Gastos de funcionamiento:	2015	2014
Servicios personales	6,236,799.13	5,704,773.94
Materiales y suministros	119,333.43	239,584.17
Servicios generales	2,211,381.88	2,864,089.24
Total gastos de funcionamiento	8,567,514.44	8,808,447.35
Transferencias, asignaciones, subsidios y otras ayudas	2015	2014
Subsidios y subvenciones	3,327,259.48	4,157,144.00
Transferencias al exterior	8,692,308.00	9,851,500.00
Total transferencias, asignaciones, subsidios y otras	12,019,567.48	14,008,644.00
Otros gastos y pérdidas extraordinarias	2015	2014
Estimaciones, depreciaciones, deterioros, obsolescencias, amortizaciones y provisiones	1,517,118.32	741,690.83
Otros gastos	14,603.15	153,178.35
Total otros gastos y pérdidas extraordinarias	1,531,721.47	894,869.18
Total de gastos y otras pérdidas	22,118,803.39	23,711,960.53

Ahorro / Desahorro neto del periodo 1,332,141.74 (2,166,290.85)

Instituto de Fomento al Comercio Exterior del Estado de Jalisco



Estado de Posición Financiera

Al 31 de Diciembre de 2015

ACTIVO		
Activo circulante:	2015	2014
Efectivo y Equivalentes	11,786,330.13	10,932,161.05
Fondos con afectación específica	80,296.71	-
Otros efectivos y equivalentes	3,490.00	3,711.41
Cuentas por cobrar a corto plazo	1,803,140.32	820,976.34
Deudores diversos por cobrar a corto plazo	-	-
Deudores por anticipos de la tesorería	-	-
Total activos circulante	13,673,257.16	11,756,848.80
Activos no circulante:	2015	2014
Bienes muebles	806,558.19	733,669.93
Activos Intangibles	201,428.20	201,428.20
Bienes en comodato	64,100,450.09	64,100,450.09
Depreciación, deterioro y amortizaciones acumuladas	(8,350,460.34)	(6,833,342.02)
Total activo no circulante	56,757,976.14	58,202,206.20
Otros activos:	2015	2014
Otros activos	-	-
Total otros activos	-	-
Activos totales	70,431,233.30	69,959,055.00

PASIVO		
Pasivo circulante:	2015	2014
Servicios personales por pagar	20,420.65	33,555.75
Proveedores por pagar	3,728.02	109,755.66
Transferencias otorgadas por pagar	1,498,692.37	820,958.33
Retenciones y contribuciones por pagar	177,293.32	162,074.43
Documentos por pagar	-	-
Fondos y bienes de terceros en garantía y/o	372.71	-
Otras cuentas por pagar	-	1,434,126.34
Total pasivo circulante:	1,700,507.07	2,560,470.51
Pasivo no circulante:	2015	2014
Provisiones a largo plazo	442,932.00	442,932.00
Total pasivo no circulante:	442,932.00	442,932.00
Hacienda Pública / Patrimonio	2015	2014
Ahorro / Desahorro del ejercicio	1,332,141.74	(2,166,290.85)
Resultado de ejercicios anteriores	66,955,652.49	69,121,943.34
Total de Hacienda Pública / Patrimonio	68,287,794.23	66,955,652.49
Pasivo y Patrimonio totales	70,431,233.30	69,959,055.00

Información Pública 2015
Instituto de Fomento al Comercio Exterior del Estado de Jalisco
Estado Analítico de Ingresos
Del 1 de enero al 31 de diciembre de 2015

Rubro de Ingresos	Ingreso					Diferencia (6= 5 - 1)
	Estimado	Ampliaciones y Reducciones	Modificado	Devengado	Recaudado	
	(1)	(2)	(3= 1 + 2)	(4)	(5)	
Impuestos			-			-
Cuotas y Aportaciones de Seguridad Social			-			-
Contribuciones de Mejoras			-			-
Derechos			-			-
Productos	-	308,041	308,041	308,041	308,041	308,041
Corriente		308,041	308,041	308,041	308,041	308,041
Capital		-	-	-	-	-
Aprovechamientos	-	-	-	-	-	-
Corriente		-	-	-	-	-
Capital		-	-	-	-	-
Ingresos por Ventas de Bienes y Servicios		83,100	83,100	83,100	83,100	83,100
Participaciones y Aportaciones		3,247,259	3,247,259	3,247,259	3,247,259	3,247,259
Transferencias, Asignaciones, Subsidios y Otras Ayudas	18,181,721	1,595,879	19,777,600	19,777,599	17,975,459	206,262
Ingresos Derivados de Financiamientos			-			-
Total	18,181,721	5,234,279	23,416,000	23,416,000	21,613,860	3,432,139
				Ingresos excedentes		3,432,139

Estado Analítico de Ingresos Por Fuente de Financiamiento	Ingreso					Diferencia (6= 5 - 1)
	Estimado	Ampliaciones y Reducciones	Modificado	Devengado	Recaudado	
	(1)	(2)	(3= 1 + 2)	(4)	(5)	
Ingresos del Gobierno	-	3,555,301	3,555,301	3,555,301	3,555,301	3,555,301
Impuestos			-			-
Contribuciones de Mejoras			-			-
Derechos			-			-
Productos	-	308,041	308,041	308,041	308,041	308,041
Corriente		308,041	308,041	308,041	308,041	308,041
Capital		-	-	-	-	-
Aprovechamientos	-	-	-	-	-	-
Corriente		-	-	-	-	-
Capital		-	-	-	-	-
Participaciones y Aportaciones		3,247,259	3,247,259	3,247,259	3,247,259	3,247,259
Transferencias, Asignaciones, Subsidios y Otras Ayudas			-			-
Ingresos de Organismos y Empresas	18,181,721	1,678,979	19,860,700	19,860,699	18,058,559	123,162
Cuotas y Aportaciones de Seguridad Social			-			-
Ingresos por Ventas de Bienes y Servicios		83,100	83,100	83,100	83,100	83,100
Transferencias, Asignaciones, Subsidios y Otras Ayudas	18,181,721	1,595,879	19,777,600	19,777,599	17,975,459	206,262
Ingresos derivados de financiamiento	-	-	-	-	-	-
Ingresos Derivados de Financiamientos			-			-
Total	18,181,721	5,234,279	23,416,000	23,416,000	21,613,860	3,432,139
				Ingresos excedentes		3,432,139

Información Pública 2015
 Instituto de Fomento al Comercio Exterior del Estado de Jalisco
 Estado Analítico del Ejercicio del Presupuesto de Egresos
 Clasificación por Objeto del Gasto (Capítulo y Concepto)
 Del 1 de enero al 31 de diciembre de 2015

	Egresos					Subejercicio 6 = (3 - 4)
	Aprobado 1	Ampliaciones/ (Reducciones) 2	Modificado 3 = (1 + 2)	Devengado 4	Pagado 5	
Servicios Personales	6,225,111	2,351,969	8,577,080	6,236,799	6,223,354	2,340,281
Remuneraciones al Personal de Carácter Permanente	3,750,000	235,151	3,985,151	3,721,364	3,721,364	283,787
Remuneraciones al Personal de Carácter Transitorio	-	700,000	700,000	408,434	408,434	293,568
Remuneraciones Adicionales y Especiales	820,000	64,244	884,244	768,885	768,885	115,359
Seguridad Social	880,000	62,239	942,239	845,175	831,730	97,064
Otras Prestaciones Sociales y Económicas	-	658,143	658,143	-	-	658,143
Previsiones	245,111	500,000	745,111	-	-	745,111
Pago de Estimulos a Servidores Públicos	530,000	132,192	662,192	494,941	494,941	167,251
Materiales y Suministros	290,698	370,000	660,698	119,333	119,333	541,365
Materiales de Administración, Emisión de Documentos y Artículos Oficiales	213,044	50,000	263,044	47,238	47,238	215,806
Alimentos y Utensilios	30,000	25,000	55,000	20,025	20,025	34,975
Materias Primas y Materiales de Producción y Comercialización	-	-	-	-	-	-
Materiales y Artículos de Construcción y de Reparación	-	80,000	80,000	25,879	25,879	54,121
Productos Químicos, Farmacéuticos y de Laboratorio	-	20,000	20,000	621	621	19,379
Combustibles, Lubricantes y Aditivos	27,654	20,000	47,654	17,904	17,904	29,750
Vestuario, Blancos, Prendas de Protección y Artículos Deportivos	-	120,000	120,000	-	-	120,000
Materiales y Suministros Para Seguridad	-	-	-	-	-	-
Herramientas, Refacciones y Accesorios Menores	20,000	55,000	75,000	7,667	7,667	67,333
Servicios Generales	3,843,604	4,040,470	7,884,074	2,211,382	2,207,654	5,672,692
Servicios Básicos	70,000	35,000	105,000	42,080	39,976	62,920
Servicios de Arrendamiento	378,300	100,000	478,300	289,494	287,870	188,806
Servicios Profesionales, Científicos, Técnicos y Otros Servicios	1,243,846	1,225,000	2,468,846	123,550	123,550	2,345,296
Servicios Financieros, Bancarios y Comerciales	95,000	50,000	145,000	52,370	52,370	92,630
Servicios de Instalación, Reparación, Mantenimiento y Conservación	-	185,000	185,000	61,375	61,375	123,625
Servicios de Comunicación Social y Publicidad.	53,000	354,592	407,592	36,195	36,195	371,396
Servicios de Traslado y Viáticos	1,244,188	680,000	1,924,188	514,494	514,494	1,409,694
Servicios Oficiales	722,354	890,879	1,613,233	1,071,669	1,071,669	541,564
Otros Servicios Generales	36,916	520,000	556,916	20,154	20,154	536,762
Transferencias, Asignaciones, Subsidios y Otras Ayudas	7,822,308	6,264,302	14,086,610	12,019,567	10,520,875	2,067,043
Transferencias Internas y Asignaciones al Sector Público	-	-	-	-	-	-
Transferencias al Resto del Sector Público	-	-	-	-	-	-
Subsidios y Subvenciones	130,000	3,247,259	3,377,259	3,327,259	3,327,259	50,000
Ayudas Sociales	-	1,433,175	1,433,175	-	-	1,433,175
Pensiones y Jubilaciones	-	-	-	-	-	-
Transferencias a Fideicomisos, Mandatos y Otros Análogos	-	-	-	-	-	-
Transferencias a la Seguridad Social	-	-	-	-	-	-
Donativos	-	-	-	-	-	-
Transferencias al Exterior	7,692,308	1,583,868	9,276,176	8,692,308	7,193,616	583,868
Bienes Muebles, Inmuebles e Intangibles	-	716,141	716,141	82,130	82,130	634,011
Mobiliario y Equipo de Administración	-	261,141	261,141	81,031	81,031	180,110
Mobiliario y Equipo Educativo y Recreativo	-	20,000	20,000	-	-	20,000
Equipo e Instrumental Médico y de Laboratorio	-	-	-	-	-	-
Vehículos y Equipo de Transporte	-	230,000	230,000	-	-	230,000
Equipo de Defensa y Seguridad	-	-	-	-	-	-
Maquinaria, Otros Equipos y Herramientas	-	5,000	5,000	1,099	1,099	3,901
Activos Biológicos	-	-	-	-	-	-
Bienes Inmuebles	-	-	-	-	-	-
Activos Intangibles	-	200,000	200,000	-	-	200,000
Inversión Pública	-	-	-	-	-	-
Obra Pública en Bienes de Dominio Público	-	-	-	-	-	-
Obra Pública en Bienes Propios	-	-	-	-	-	-
Proyectos Productivos y Acciones de Fomento	-	-	-	-	-	-
Inversiones Financieras y Otras Provisiones	-	-	-	-	-	-
Inversiones Para el Fomento de Actividades Productivas.	-	-	-	-	-	-
Acciones y Participaciones de Capital	-	-	-	-	-	-
Compra de Títulos y Valores	-	-	-	-	-	-
Concesión de Préstamos	-	-	-	-	-	-
Inversiones en Fideicomisos, Mandatos y Otros Análogos	-	-	-	-	-	-
Otras Inversiones Financieras	-	-	-	-	-	-
Provisiones para Contingencias y Otras Erogaciones Especiales	-	-	-	-	-	-
Participaciones y Aportaciones	-	-	-	-	-	-
Participaciones	-	-	-	-	-	-
Aportaciones	-	-	-	-	-	-
Convenios	-	-	-	-	-	-
Deuda Pública	-	-	-	-	-	-
Amortización de la Deuda Pública	-	-	-	-	-	-
Intereses de la Deuda Pública	-	-	-	-	-	-
Comisiones de la Deuda Pública	-	-	-	-	-	-
Gastos de la Deuda Pública	-	-	-	-	-	-
Costo por Coberturas	-	-	-	-	-	-
Apoyos Financieros	-	-	-	-	-	-
Adeudos de Ejercicios Fiscales Anteriores (Adefas)	-	-	-	-	-	-
Total del Gasto	18,181,721	13,742,883	31,924,604	20,669,212	19,153,347	11,255,691



PARTIDA	DESCRIPCIÓN	FUENTE DE FINANCIAMIENTO				REMANENTE 2013 APORTACIÓN ESTATAL	ADECUACIONES				PRESUPUESTO MODIFICADO	EJERCIDO POR FUENTE DE FINANCIAMIENTO					DISPONIBLE POR FUENTE DE FINANCIAMIENTO					REMANENTE	
		REMANENTE 2013 APORTACIÓN ESTATAL	REMANENTE 2014 INGRESOS PROPIOS	APORTACIÓN ESTATAL 2015	INGRESOS PROPIOS 2015		TOTAL PRESUPUESTO 2015	REMANENTE 2013 APORTACIÓN ESTATAL	APORTACIÓN ESTATAL 2015	INGRESOS PROPIOS 2015		CONVENIOS/ SUBSIDIOS	REMANENTE 2014 APORTACIÓN ESTATAL	REMANENTE 2014 INGRESOS PROPIOS	APORTACIÓN ESTATAL 2015	INGRESOS PROPIOS 2015	CONVENIOS/ SUBSIDIOS	REMANENTE 2014 APORTACIÓN ESTATAL	REMANENTE 2014 INGRESOS PROPIOS	APORTACIÓN ESTATAL 2015	INGRESOS PROPIOS 2015		CONVENIOS/ SUBSIDIOS
1131	Sueldo base	235,150.92	0.00	3,750,000.00	0.00	3,985,150.92	0.00	0.00	0.00	0.00	3,985,150.92	0.00	0.00	3,721,363.77	0.00	0.00	235,150.92	0.00	28,636.23	0.00	0.00	263,787.15	
1211	Honorarios asimilables a salarios	700,000.00	0.00	0.00	0.00	700,000.00	0.00	0.00	0.00	0.00	700,000.00	406,434.00	0.00	0.00	0.00	0.00	293,566.00	0.00	0.00	0.00	0.00	293,566.00	
1311	Prima quinquenal por años de servicios efectivos prestados	4,280.68	0.00	20,000.00	0.00	24,280.68	0.00	0.00	0.00	0.00	24,280.68	0.00	0.00	15,333.21	0.00	0.00	4,280.68	0.00	4,666.79	0.00	0.00	8,947.47	
1321	Prima vacacional y dominical	24,662.96	0.00	55,000.00	0.00	79,662.96	0.00	0.00	0.00	0.00	79,662.96	0.00	0.00	51,362.16	0.00	0.00	24,662.96	0.00	3,637.84	0.00	0.00	28,300.80	
1322	Aguinaldo	35,300.72	0.00	745,000.00	0.00	780,300.72	0.00	0.00	0.00	0.00	780,300.72	0.00	0.00	702,190.01	0.00	0.00	35,300.72	0.00	42,809.99	0.00	0.00	78,110.71	
1411	Cuotas al IMSS por enfermedades y maternidad	19,476.95	0.00	175,000.00	0.00	194,476.95	0.00	0.00	0.00	0.00	194,476.95	0.00	0.00	158,205.53	0.00	0.00	19,476.95	0.00	16,794.47	0.00	0.00	36,271.42	
1421	Cuotas para la vivienda	7,552.71	0.00	120,000.00	0.00	127,552.71	0.00	0.00	0.00	0.00	127,552.71	0.00	0.00	111,641.79	0.00	0.00	7,552.71	0.00	8,358.21	0.00	0.00	15,910.92	
1431	Cuotas a pensiones	29,563.94	0.00	510,000.00	0.00	539,563.94	0.00	0.00	0.00	0.00	539,563.94	0.00	0.00	502,384.34	0.00	0.00	29,563.94	0.00	7,615.66	0.00	0.00	37,179.60	
1432	Cuotas para el Sistema de Ahorro para el Retiro (SAR)	5,645.34	0.00	75,000.00	0.00	80,645.34	0.00	0.00	0.00	0.00	80,645.34	0.00	0.00	72,943.26	0.00	0.00	5,645.34	0.00	2,056.74	0.00	0.00	7,702.08	
1521	Indemnizaciones por separación	658,142.89	0.00	0.00	0.00	658,142.89	0.00	0.00	0.00	0.00	658,142.89	0.00	0.00	0.00	0.00	0.00	658,142.89	0.00	0.00	0.00	0.00	658,142.89	
1611	Impacto al salario en el transcurso del año	500,000.00	0.00	245,111.00	0.00	745,111.00	0.00	0.00	0.00	0.00	745,111.00	0.00	0.00	0.00	0.00	0.00	500,000.00	0.00	245,111.00	0.00	0.00	745,111.00	
1712	Ayuda para despesa	23,512.40	0.00	225,000.00	0.00	248,512.40	0.00	0.00	0.00	0.00	248,512.40	0.00	0.00	222,110.32	0.00	0.00	23,512.40	0.00	2,889.68	0.00	0.00	26,402.08	
1713	Ayuda para pasajes	16,233.17	0.00	150,000.00	0.00	166,233.17	0.00	0.00	0.00	0.00	166,233.17	0.00	0.00	147,180.56	0.00	0.00	16,233.17	0.00	2,819.44	0.00	0.00	19,052.61	
1715	Estímulo por el día del servidor público	92,446.24	0.00	155,000.00	0.00	247,446.24	0.00	0.00	0.00	0.00	247,446.24	0.00	0.00	125,650.18	0.00	0.00	92,446.24	0.00	29,349.82	0.00	0.00	121,796.06	
	SUMA CAPÍTULO 1000	2,351,968.92	0.00	6,225,111.00	0.00	8,577,079.92	0.00	0.00	0.00	0.00	8,577,079.92	406,434.00	0.00	5,830,365.13	0.00	0.00	1,945,534.92	0.00	394,745.87	0.00	0.00	2,340,280.79	
2111	Materiales, útiles y equipos menores de oficina	20,000.00	0.00	34,230.00	0.00	54,230.00	-1,000.00	0.00	0.00	0.00	53,230.00	2,761.86	0.00	24,526.97	0.00	0.00	16,238.14	0.00	9,703.03	0.00	0.00	25,941.17	
2121	Materiales y útiles para impresión y reproducción	10,000.00	0.00	5,000.00	0.00	15,000.00	0.00	0.00	0.00	0.00	15,000.00	0.00	0.00	1,429.70	0.00	0.00	10,000.00	0.00	3,570.30	0.00	0.00	13,570.30	
2131	Material estadístico y geográfico	0.00	0.00	0.00	0.00	0.00	0.00	0.00	0.00	0.00	0.00	0.00	0.00	0.00	0.00	0.00	0.00	0.00	0.00	0.00	0.00	0.00	
2141	Materiales, útiles y equipos menores de tecnologías de la información y comunicaciones	10,000.00	0.00	40,000.00	0.00	50,000.00	0.00	0.00	0.00	0.00	50,000.00	0.00	0.00	5,471.12	0.00	0.00	10,000.00	0.00	34,528.88	0.00	0.00	44,528.88	
2151	Material impreso e información digital	0.00	0.00	118,814.00	0.00	118,814.00	1,000.00	0.00	0.00	0.00	119,814.00	93.00	0.00	986.00	0.00	0.00	907.00	0.00	117,828.00	0.00	0.00	118,735.00	
2161	Material de limpieza	10,000.00	0.00	15,000.00	0.00	25,000.00	0.00	0.00	0.00	0.00	25,000.00	0.00	0.00	11,968.87	0.00	0.00	10,000.00	0.00	3,031.13	0.00	0.00	13,031.13	
2214	Productos alimenticios para el personal en las instalaciones de las dependencias y entidades	20,000.00	0.00	30,000.00	0.00	50,000.00	0.00	0.00	0.00	0.00	50,000.00	0.00	0.00	18,901.91	0.00	0.00	20,000.00	0.00	11,098.09	0.00	0.00	31,098.09	
2231	Utensilios para el servicio de alimentación	5,000.00	0.00	0.00	0.00	5,000.00	0.00	0.00	0.00	0.00	5,000.00	1,123.58	0.00	0.00	0.00	0.00	3,876.42	0.00	0.00	0.00	0.00	3,876.42	
2461	Material eléctrico y electrónico	10,000.00	0.00	0.00	0.00	10,000.00	0.00	0.00	0.00	0.00	10,000.00	0.00	0.00	0.00	0.00	0.00	8,117.61	0.00	0.00	0.00	0.00	8,117.61	
2481	Materiales complementarios	60,000.00	0.00	0.00	0.00	60,000.00	0.00	0.00	0.00	0.00	60,000.00	19,897.20	0.00	0.00	0.00	0.00	40,102.80	0.00	0.00	0.00	0.00	40,102.80	
2491	Otros materiales y artículos de construcción y reparación	10,000.00	0.00	0.00	0.00	10,000.00	0.00	0.00	0.00	0.00	10,000.00	4,099.04	0.00	0.00	0.00	0.00	5,900.96	0.00	0.00	0.00	0.00	5,900.96	
2531	Medicinas y productos farmacéuticos	10,000.00	0.00	0.00	0.00	10,000.00	0.00	0.00	0.00	0.00	10,000.00	434.06	0.00	0.00	0.00	0.00	9,565.94	0.00	0.00	0.00	0.00	9,565.94	
2541	Materiales, accesorios y suministros médicos	10,000.00	0.00	0.00	0.00	10,000.00	0.00	0.00	0.00	0.00	10,000.00	186.88	0.00	0.00	0.00	0.00	9,813.12	0.00	0.00	0.00	0.00	9,813.12	
2611	Combustibles, lubricantes y aditivos para vehículos terrestres, aéreos, marítimos, lacustres y fluviales destinados a servicios públicos y a la operación de empresas públicas	20,000.00	0.00	27,654.00	0.00	47,654.00	0.00	0.00	0.00	0.00	47,654.00	0.00	0.00	17,903.54	0.00	0.00	20,000.00	0.00	9,750.46	0.00	0.00	29,750.46	
2612	Combustibles, lubricantes y aditivos para vehículos terrestres, aéreos, marítimos, lacustres y fluviales destinados a servicios administrativos	0.00	0.00	0.00	0.00	0.00	0.00	0.00	0.00	0.00	0.00	0.00	0.00	0.00	0.00	0.00	0.00	0.00	0.00	0.00	0.00	0.00	
2711	Vestuario y Uniformes	0.00	120,000.00	0.00	0.00	120,000.00	0.00	0.00	0.00	0.00	120,000.00	0.00	0.00	0.00	0.00	0.00	0.00	120,000.00	0.00	0.00	0.00	0.00	120,000.00
2911	Herramientas menores	10,000.00	0.00	0.00	0.00	10,000.00	0.00	0.00	0.00	0.00	10,000.00	499.00	0.00	0.00	0.00	0.00	9,501.00	0.00	0.00	0.00	0.00	9,501.00	
2921	Refacciones y accesorios menores de edificios	10,000.00	0.00	0.00	0.00	10,000.00	0.00	0.00	0.00	0.00	10,000.00	414.20	0.00	0.00	0.00	0.00	9,585.80	0.00	0.00	0.00	0.00	9,585.80	
2931	Refacciones y accesorios menores de mobiliario y equipo de administración, educacional y recreativo	10,000.00	0.00	5,000.00	0.00	15,000.00	0.00	0.00	0.00	0.00	15,000.00	0.00	0.00	0.00	0.00	0.00	10,000.00	0.00	5,000.00	0.00	0.00	15,000.00	
2941	Refacciones y accesorios menores de equipo de cómputo y telecomunicaciones	15,000.00	0.00	10,000.00	0.00	25,000.00	0.00	0.00	0.00	0.00	25,000.00	0.00	0.00	3,748.09	0.00	0.00	15,000.00	0.00	6,251.91	0.00	0.00	21,251.91	
2961	Refacciones y accesorios menores de equipo de transporte	10,000.00	0.00	5,000.00	0.00	15,000.00	0.00	0.00	0.00	0.00	15,000.00	0.00	0.00	3,006.01	0.00	0.00	10,000.00	0.00	1,993.99	0.00	0.00	11,993.99	
	SUMA CAPÍTULO 2000	250,000.00	120,000.00	290,698.00	0.00	660,698.00	0.00	0.00	0.00	0.00	660,698.00	31,391.21	0.00	87,942.21	0.00	0.00	218,608.79	120,000.00	202,755.79	0.00	0.00	541,364.58	
3141	Servicio telefónico tradicional	15,000.00	0.00	15,000.00	0.00	30,000.00	0.00	0.00	0.00	0.00	30,000.00	0.00	0.00	10,494.72	0.00	0.00	15,000.00	0.00	4,505.28	0.00	0.00	19,505.28	
3151	Servicio de telefonía celular	0.00	0.00	10,000.00	0.00	10,000.00	0.00	0.00	0.00	0.00	10,000.00	0.00	0.00	5,914.04	0.00	0.00	0.00	0.00	4,085.96	0.00	0.00	4,085.96	
3171	Servicio de acceso de internet, redes y procesamiento de información	10,000.00	0.00	20,000.00	0.00	30,000.00	0.00	0.00	0.00	0.00	30,000.00	0.00	0.00	14,095.88	0.00	0.00	10,000.00	0.00	5,904.12	0.00	0.00	15,904.12	
3181	Servicio postal	10,000.00	0.00	10,000.00	0.00	20,000.00	0.00	0.00	0.00	0.00	20,000.00	596.09	0.00	1,403.00	0.00	0.00	9,403.91	0.00	8,597.00	0.00	0.00	18,000.91	
3191	Servicios integrales de telecomunicación	0.00	0.00	15,000.00	0.00	15,000.00																	

PARTIDA	DESCRIPCIÓN	PROGRAMAS				PRESUPUESTO AUTORIZADO	ADECUACIONES		PRESUPUESTO MODIFICADO	EJERCIDO POR PROGRAMA				DISPONIBLE POR PROGRAMA				REMANENTE		
		Fomento al Comercio Exterior y Atracción de la Inversión Extranjera Directa	Desarrollo Exportador y Promoción Internacional	Oficinas de Representación Casa Jalisco en Estados Unidos			Fomento al Comercio Exterior y Atracción de la Inversión Extranjera Directa	Jalisco Competitivo		Fomento al Comercio Exterior y Atracción de la Inversión Extranjera Directa	Desarrollo Exportador y Promoción Internacional	Oficinas de Representación Casa Jalisco en Estados Unidos	Jalisco Competitivo	Fomento al Comercio Exterior y Atracción de la Inversión Extranjera Directa	Desarrollo Exportador y Promoción Internacional	Oficinas de Representación Casa Jalisco en Estados Unidos	Jalisco Competitivo			
1131	Sueldo base	3,985,150.92	0.00	0.00	0.00	3,985,150.92	0.00	0.00	3,985,150.92	3,721,363.77	0.00	0.00	0.00	0.00	263,787.15	0.00	0.00	0.00	0.00	263,787.15
1211	Honorarios asimilables a salarios	700,000.00	0.00	0.00	0.00	700,000.00	0.00	0.00	700,000.00	406,434.00	0.00	0.00	0.00	0.00	293,566.00	0.00	0.00	0.00	0.00	293,566.00
1311	Prima quinquenal por años de servicios efectivos prestados	24,280.68	0.00	0.00	0.00	24,280.68	0.00	0.00	24,280.68	15,333.21	0.00	0.00	0.00	0.00	8,947.47	0.00	0.00	0.00	0.00	8,947.47
1321	Prima vacacional y dominical	79,662.96	0.00	0.00	0.00	79,662.96	0.00	0.00	79,662.96	51,362.16	0.00	0.00	0.00	0.00	28,300.80	0.00	0.00	0.00	0.00	28,300.80
1322	Aguinaldo	780,300.72	0.00	0.00	0.00	780,300.72	0.00	0.00	780,300.72	702,190.01	0.00	0.00	0.00	0.00	78,110.71	0.00	0.00	0.00	0.00	78,110.71
1411	Cuotas al IMSS por enfermedades y maternidad	194,476.95	0.00	0.00	0.00	194,476.95	0.00	0.00	194,476.95	158,205.53	0.00	0.00	0.00	0.00	36,271.42	0.00	0.00	0.00	0.00	36,271.42
1421	Cuotas para la vivienda	127,552.71	0.00	0.00	0.00	127,552.71	0.00	0.00	127,552.71	111,641.79	0.00	0.00	0.00	0.00	15,910.92	0.00	0.00	0.00	0.00	15,910.92
1431	Cuotas a pensiones	539,563.94	0.00	0.00	0.00	539,563.94	0.00	0.00	539,563.94	502,384.24	0.00	0.00	0.00	0.00	37,179.60	0.00	0.00	0.00	0.00	37,179.60
1432	Cuotas para el Sistema de Ahorro para el Retiro (SAR)	80,645.34	0.00	0.00	0.00	80,645.34	0.00	0.00	80,645.34	72,943.26	0.00	0.00	0.00	0.00	7,702.08	0.00	0.00	0.00	0.00	7,702.08
1521	Indemnizaciones por separación	658,142.89	0.00	0.00	0.00	658,142.89	0.00	0.00	658,142.89	0.00	0.00	0.00	0.00	0.00	658,142.89	0.00	0.00	0.00	0.00	658,142.89
1611	Impacto al salario en el transcurso del año	745,111.00	0.00	0.00	0.00	745,111.00	0.00	0.00	745,111.00	0.00	0.00	0.00	0.00	0.00	745,111.00	0.00	0.00	0.00	0.00	745,111.00
1712	Ayuda para despensa	248,512.40	0.00	0.00	0.00	248,512.40	0.00	0.00	248,512.40	222,110.32	0.00	0.00	0.00	0.00	26,402.08	0.00	0.00	0.00	0.00	26,402.08
1713	Ayuda para pasajes	166,233.17	0.00	0.00	0.00	166,233.17	0.00	0.00	166,233.17	147,180.56	0.00	0.00	0.00	0.00	19,052.61	0.00	0.00	0.00	0.00	19,052.61
1715	Estímulo por el día del servidor público	247,446.24	0.00	0.00	0.00	247,446.24	0.00	0.00	247,446.24	125,650.18	0.00	0.00	0.00	0.00	121,796.06	0.00	0.00	0.00	0.00	121,796.06
	SUMA CAPÍTULO 1000	8,577,079.92	0.00	0.00	0.00	8,577,079.92	0.00	0.00	8,577,079.92	6,236,799.13	0.00	0.00	0.00	0.00	2,340,280.79	0.00	0.00	0.00	0.00	2,340,280.79
2111	Materiales, útiles y equipos menores de oficina	40,000.00	5,000.00	9,230.00	0.00	54,230.00	0.00	0.00	54,230.00	22,293.08	4,995.75	0.00	0.00	0.00	17,006.92	4.25	9,230.00	0.00	0.00	26,941.17
2121	Materiales y útiles para impresión y reproducción	15,000.00	0.00	0.00	0.00	15,000.00	0.00	0.00	15,000.00	14,297.70	0.00	0.00	0.00	0.00	13,570.30	0.00	0.00	0.00	0.00	13,570.30
2131	Material estadístico y geográfico	0.00	0.00	0.00	0.00	0.00	0.00	0.00	0.00	0.00	0.00	0.00	0.00	0.00	0.00	0.00	0.00	0.00	0.00	0.00
2141	Materiales, útiles y equipos menores de tecnologías de la información y comunicaciones	50,000.00	0.00	0.00	0.00	50,000.00	0.00	0.00	50,000.00	5,471.12	0.00	0.00	0.00	0.00	44,528.88	0.00	0.00	0.00	0.00	44,528.88
2151	Material impreso e información digital	1,000.00	107,814.00	10,000.00	0.00	118,814.00	0.00	0.00	118,814.00	1,079.00	0.00	0.00	0.00	0.00	-79.00	107,814.00	10,000.00	0.00	0.00	117,735.00
2161	Material de limpieza	25,000.00	0.00	0.00	0.00	25,000.00	0.00	0.00	25,000.00	11,968.87	0.00	0.00	0.00	0.00	13,031.13	0.00	0.00	0.00	0.00	13,031.13
2214	Productos alimenticios para el personal en las instalaciones de las dependencias y entidades	50,000.00	0.00	0.00	0.00	50,000.00	0.00	0.00	50,000.00	18,901.91	0.00	0.00	0.00	0.00	31,098.09	0.00	0.00	0.00	0.00	31,098.09
2231	Utensilios para el servicio de alimentación	5,000.00	0.00	0.00	0.00	5,000.00	0.00	0.00	5,000.00	1,123.58	0.00	0.00	0.00	0.00	3,876.42	0.00	0.00	0.00	0.00	3,876.42
2461	Material eléctrico y electrónico	10,000.00	0.00	0.00	0.00	10,000.00	0.00	0.00	10,000.00	1,882.39	0.00	0.00	0.00	0.00	8,117.61	0.00	0.00	0.00	0.00	8,117.61
2481	Materiales complementarios	60,000.00	0.00	0.00	0.00	60,000.00	0.00	0.00	60,000.00	19,897.20	0.00	0.00	0.00	0.00	40,102.80	0.00	0.00	0.00	0.00	40,102.80
2491	Otros materiales y artículos de construcción y reparación	10,000.00	0.00	0.00	0.00	10,000.00	0.00	0.00	10,000.00	4,099.04	0.00	0.00	0.00	0.00	5,900.96	0.00	0.00	0.00	0.00	5,900.96
2533	Medicinas y productos farmacéuticos	10,000.00	0.00	0.00	0.00	10,000.00	0.00	0.00	10,000.00	4,434.26	0.00	0.00	0.00	0.00	9,565.94	0.00	0.00	0.00	0.00	9,565.94
2541	Materiales, accesorios y suministros médicos	10,000.00	0.00	0.00	0.00	10,000.00	0.00	0.00	10,000.00	186.88	0.00	0.00	0.00	0.00	9,813.12	0.00	0.00	0.00	0.00	9,813.12
2611	Combustibles, lubricantes y aditivos para vehículos terrestres, aéreos, marítimos, lacustres y fluviales destinados a servicios públicos y a la operación de programas públicos	47,654.00	0.00	0.00	0.00	47,654.00	0.00	0.00	47,654.00	17,903.54	0.00	0.00	0.00	0.00	29,750.46	0.00	0.00	0.00	0.00	29,750.46
2612	Combustibles, lubricantes y aditivos para vehículos terrestres, aéreos, marítimos, lacustres y fluviales destinados a servicios administrativos	0.00	0.00	0.00	0.00	0.00	0.00	0.00	0.00	0.00	0.00	0.00	0.00	0.00	0.00	0.00	0.00	0.00	0.00	0.00
2711	Vestuario y Uniformes	120,000.00	0.00	0.00	0.00	120,000.00	0.00	0.00	120,000.00	0.00	0.00	0.00	0.00	0.00	120,000.00	0.00	0.00	0.00	0.00	120,000.00
2911	Herramientas menores	10,000.00	0.00	0.00	0.00	10,000.00	0.00	0.00	10,000.00	499.00	0.00	0.00	0.00	0.00	9,501.00	0.00	0.00	0.00	0.00	9,501.00
2921	Refacciones y accesorios menores de mobiliario y equipo de administración, educacional y recreativo	15,000.00	0.00	0.00	0.00	15,000.00	0.00	0.00	15,000.00	414.20	0.00	0.00	0.00	0.00	9,585.80	0.00	0.00	0.00	0.00	9,585.80
2931	Refacciones y accesorios menores de equipo de cómputo y telecomunicaciones	25,000.00	0.00	0.00	0.00	25,000.00	0.00	0.00	25,000.00	0.00	0.00	0.00	0.00	0.00	15,000.00	0.00	0.00	0.00	0.00	15,000.00
2941	Refacciones y accesorios menores de equipo de transporte	15,000.00	0.00	0.00	0.00	15,000.00	0.00	0.00	15,000.00	3,748.09	0.00	0.00	0.00	0.00	21,251.91	0.00	0.00	0.00	0.00	21,251.91
2961	Refacciones y accesorios menores de equipo de transporte	15,000.00	0.00	0.00	0.00	15,000.00	0.00	0.00	15,000.00	3,006.01	0.00	0.00	0.00	0.00	11,993.99	0.00	0.00	0.00	0.00	11,993.99
	SUMA CAPÍTULO 2000	528,654.00	112,814.00	19,230.00	0.00	660,698.00	0.00	0.00	660,698.00	114,337.67	4,995.75	0.00	0.00	0.00	414,316.33	107,818.25	19,230.00	0.00	0.00	541,364.58
3141	Servicio telefónico tradicional	30,000.00	0.00	0.00	0.00	30,000.00	0.00	0.00	30,000.00	10,494.72	0.00	0.00	0.00	0.00	19,505.28	0.00	0.00	0.00	0.00	19,505.28
3151	Servicio de telefonía celular	10,000.00	0.00	0.00	0.00	10,000.00	0.00	0.00	10,000.00	5,914.04	0.00	0.00	0.00	0.00	4,085.96	0.00	0.00	0.00	0.00	4,085.96
3171	Servicio de acceso de internet, redes y procesamiento de información	30,000.00	0.00	0.00	0.00	30,000.00	0.00	0.00	30,000.00	14,095.88	0.00	0.00	0.00	0.00	15,904.12	0.00	0.00	0.00	0.00	15,904.12
3181	Servicio postal	10,000.00	0.00	10,000.00	0.00	20,000.00	0.00	0.00	20,000.00	1,999.09	0.00	0.00	0.00	0.00	8,000.91	0.00	0.00	10,000.00	0.00	18,000.91
3191	Servicios integrales de telecomunicación	15,000.00	0.00	0.00	0.00	15,000.00	0.00	0.00	15,000.00	9,575.88	0.00	0.00	0.00	0.00	5,424.12	0.00	0.00	0.00	0.00	5,424.12
3221	Arrendamiento de edificios	0.00	0.00	0.00	0.00	0.00	0.00	0.00	0.00	0.00	0.00	0.00	0.00	0.00	0.00	0.00	0.00	0.00	0.00	0.00
3231	Arrendamiento de mobiliario y equipo de administración, educacional y recreativo	0.00	0.00	0.00	0.00	0.00	0.00	0.00	0.00	0.00	0.00	0.00	0.00	0.00	0.00	0.00	0.00	0.00	0.00	0.00
3232	Arrendamiento de equipo y bienes informático	50,000.00	0.00	0.00	0.00	50,000.00	0.00	0.00	50,000.00	20,493.58	0.00	0.00	0.00	0.00	29,506.42	0.00	0.00	0.00	0.00	29,506.42
3251	Arrendamiento de vehículos terrestres, aéreos, marítimos, lacustres y fluviales para servicios públicos y la operación de programas públicos	50,000.00	0.00	0.00	0.00	50,000.00	0.00	0.00	50,000.00	0.00	0.00	0.00	0.00	0.00	50,000.00	0.00	0.00	0.00	0.00	50,000.00
3271	Patentes, regalías y otros	90,000.00	288,300.00	0.00	0.00	378,300.00	0.00	0.00	378,300.00	8,7										

PARTIDA	DESCRIPCIÓN	PROGRAMAS				PRESUPUESTO AUTORIZADO	ADECUACIONES		PRESUPUESTO MODIFICADO	EJERCIDO POR PROGRAMA				DISPONIBLE POR PROGRAMA				REMANENTE		
		Fomento al Comercio Exterior y Atracción de la Inversión Extranjera Directa	Desarrollo Exportador y Promoción Internacional	Oficinas de Representación Casa Jalisco en Estados Unidos			Fomento al Comercio Exterior y Atracción de la Inversión Extranjera Directa	Jalisco Competitivo		Fomento al Comercio Exterior y Atracción de la Inversión Extranjera Directa	Desarrollo Exportador y Promoción Internacional	Oficinas de Representación Casa Jalisco en Estados Unidos	Jalisco Competitivo	Fomento al Comercio Exterior y Atracción de la Inversión Extranjera Directa	Desarrollo Exportador y Promoción Internacional	Oficinas de Representación Casa Jalisco en Estados Unidos	Jalisco Competitivo			
3362	Servicios de impresión de documentos y papelería oficial	10,000.00	0.00	0.00	0.00	10,000.00	0.00	0.00	10,000.00	696.00	0.00	0.00	0.00	0.00	9,304.00	0.00	0.00	0.00	0.00	9,304.00
3363	Servicios de impresión de material informativo derivado de la operación y administración	30,000.00	30,000.00	0.00	0.00	60,000.00	0.00	0.00	60,000.00	0.00	0.00	0.00	0.00	0.00	30,000.00	30,000.00	0.00	0.00	0.00	60,000.00
3364	Servicios relacionados con transcripciones	0.00	0.00	0.00	0.00	0.00	0.00	0.00	0.00	0.00	0.00	0.00	0.00	0.00	0.00	0.00	0.00	0.00	0.00	0.00
3365	Información en medios masivos derivada de la operación y administración de las dependencias y entidades	100,000.00	0.00	0.00	0.00	100,000.00	-10,000.00	0.00	90,000.00	0.00	0.00	0.00	0.00	0.00	90,000.00	0.00	0.00	0.00	0.00	90,000.00
3381	Servicios de vigilancia	0.00	0.00	0.00	0.00	0.00	0.00	0.00	0.00	0.00	0.00	0.00	0.00	0.00	0.00	0.00	0.00	0.00	0.00	0.00
3391	Servicios profesionales, científicos y técnicos integrales	100,000.00	150,000.00	0.00	50,000.00	300,000.00	0.00	0.00	300,000.00	0.00	0.00	0.00	0.00	0.00	100,000.00	150,000.00	0.00	50,000.00	0.00	300,000.00
3411	Servicios financieros y bancarios	35,000.00	0.00	0.00	0.00	35,000.00	0.00	0.00	35,000.00	1,496.40	0.00	0.00	0.00	0.00	33,503.60	0.00	0.00	0.00	0.00	33,503.60
3451	Seguros de bienes patrimoniales	30,000.00	0.00	0.00	0.00	30,000.00	0.00	0.00	30,000.00	14,438.43	0.00	0.00	0.00	0.00	15,561.57	0.00	0.00	0.00	0.00	15,561.57
3461	Almacenaje, embalaje y envase	70,000.00	0.00	0.00	0.00	70,000.00	0.00	0.00	70,000.00	36,435.60	0.00	0.00	0.00	0.00	33,564.40	0.00	0.00	0.00	0.00	33,564.40
3471	Fletes y maniobras	10,000.00	0.00	0.00	0.00	10,000.00	0.00	0.00	10,000.00	0.00	0.00	0.00	0.00	0.00	10,000.00	0.00	0.00	0.00	0.00	10,000.00
3491	Servicios financieros, bancarios y comerciales integrales	0.00	0.00	0.00	0.00	0.00	0.00	0.00	0.00	0.00	0.00	0.00	0.00	0.00	0.00	0.00	0.00	0.00	0.00	0.00
3512	Conservación y mantenimiento de inmuebles para la prestación de servicios públicos	20,000.00	0.00	0.00	0.00	20,000.00	0.00	0.00	20,000.00	1,044.00	0.00	0.00	0.00	0.00	18,956.00	0.00	0.00	0.00	0.00	18,956.00
3521	Mantenimiento y conservación de mobiliario y equipo de administración, educacional y recreativo	30,000.00	0.00	0.00	0.00	30,000.00	0.00	0.00	30,000.00	1,635.60	0.00	0.00	0.00	0.00	28,364.40	0.00	0.00	0.00	0.00	28,364.40
3531	Instalación, reparación y mantenimiento de equipo de cómputo y tecnologías de la información	50,000.00	0.00	0.00	0.00	50,000.00	10,000.00	0.00	60,000.00	53,061.39	0.00	0.00	0.00	0.00	6,938.61	0.00	0.00	0.00	0.00	6,938.61
3551	Mantenimiento y conservación de vehículos terrestres, aéreos, marítimos, lacustres y fluviales	50,000.00	0.00	0.00	0.00	50,000.00	-5,000.00	0.00	45,000.00	4,961.64	0.00	0.00	0.00	0.00	40,038.36	0.00	0.00	0.00	0.00	40,038.36
3571	Instalación, reparación y mantenimiento de maquinaria y otros equipos	10,000.00	0.00	0.00	0.00	10,000.00	0.00	0.00	10,000.00	464.00	0.00	0.00	0.00	0.00	9,536.00	0.00	0.00	0.00	0.00	9,536.00
3581	Servicios de limpieza y manejo de desechos	10,000.00	0.00	0.00	0.00	10,000.00	0.00	0.00	10,000.00	208.80	0.00	0.00	0.00	0.00	9,791.20	0.00	0.00	0.00	0.00	9,791.20
3591	Servicios de jardinería y fumigación	10,000.00	0.00	0.00	0.00	10,000.00	0.00	0.00	10,000.00	0.00	0.00	0.00	0.00	0.00	10,000.00	0.00	0.00	0.00	0.00	10,000.00
3611	Difusión por radio, televisión y otros medios de mensajes, sobre programas y actividades gubernamentales	120,000.00	50,000.00	0.00	0.00	170,000.00	-10,000.00	0.00	160,000.00	0.00	34,455.48	0.00	0.00	0.00	110,000.00	15,544.52	0.00	0.00	0.00	125,544.52
3621	Difusión por radio, televisión y otros medios de mensajes comerciales para promover la venta de bienes o servicios	44,800.00	0.00	0.00	0.00	44,800.00	0.00	0.00	44,800.00	0.00	0.00	0.00	0.00	0.00	44,800.00	0.00	0.00	0.00	0.00	44,800.00
3631	Servicios de creatividad, reproducción y producción de publicidad, excepto internet	0.00	3,000.00	0.00	0.00	3,000.00	0.00	0.00	3,000.00	0.00	1,740.00	0.00	0.00	0.00	0.00	1,260.00	0.00	0.00	0.00	1,260.00
3641	Servicios de desarrollo de fotografías	0.00	0.00	0.00	0.00	0.00	0.00	0.00	0.00	0.00	0.00	0.00	0.00	0.00	0.00	0.00	0.00	0.00	0.00	0.00
3651	Servicios de la industria filmica, del sonido y del video	100,000.00	0.00	0.00	0.00	100,000.00	-10,000.00	0.00	90,000.00	0.00	0.00	0.00	0.00	0.00	90,000.00	0.00	0.00	0.00	0.00	90,000.00
3661	Servicio de creación y difusión de contenido exclusivamente a través de internet	109,791.68	0.00	0.00	0.00	109,791.68	0.00	0.00	109,791.68	0.00	0.00	0.00	0.00	0.00	109,791.68	0.00	0.00	0.00	0.00	109,791.68
3711	Pasajes aéreos nacionales	180,000.00	0.00	0.00	0.00	180,000.00	0.00	0.00	180,000.00	54,829.95	0.00	0.00	0.00	0.00	125,170.05	0.00	0.00	0.00	0.00	125,170.05
3712	Pasajes aéreos internacionales	150,000.00	0.00	0.00	150,000.00	300,000.00	0.00	0.00	300,000.00	108,517.66	0.00	0.00	0.00	0.00	41,482.34	0.00	0.00	150,000.00	0.00	191,482.34
3721	Pasajes terrestres nacionales	45,000.00	0.00	0.00	0.00	45,000.00	0.00	0.00	45,000.00	21,639.80	0.00	0.00	0.00	0.00	23,369.20	0.00	0.00	0.00	0.00	23,369.20
3722	Pasajes terrestres internacionales	45,000.00	0.00	0.00	25,000.00	70,000.00	0.00	0.00	70,000.00	19,226.48	0.00	0.00	0.00	0.00	25,773.52	0.00	0.00	25,000.00	0.00	50,773.52
3731	Pasajes marítimos, lacustres y fluviales	0.00	0.00	0.00	0.00	0.00	0.00	0.00	0.00	0.00	0.00	0.00	0.00	0.00	0.00	0.00	0.00	0.00	0.00	0.00
3751	Viáticos en el país	200,000.00	0.00	0.00	0.00	200,000.00	0.00	0.00	200,000.00	42,387.35	0.00	0.00	0.00	0.00	157,612.65	0.00	0.00	0.00	0.00	157,612.65
3761	Viáticos en el extranjero	360,000.00	0.00	0.00	150,000.00	510,000.00	0.00	0.00	510,000.00	163,993.18	0.00	0.00	0.00	0.00	196,006.82	0.00	0.00	150,000.00	0.00	346,006.82
3771	Gastos de instalación de personal estatal y traslado de menaje	0.00	0.00	0.00	0.00	0.00	0.00	0.00	0.00	0.00	0.00	0.00	0.00	0.00	0.00	0.00	0.00	0.00	0.00	0.00
3782	Servicios integrales de traslado y viáticos en el extranjero para servidores públicos en el desempeño de comisiones y funciones oficiales	0.00	0.00	0.00	0.00	0.00	0.00	0.00	0.00	0.00	0.00	0.00	0.00	0.00	0.00	0.00	0.00	0.00	0.00	0.00
3791	Otros servicios de traslado y hospedaje	300,000.00	90,000.00	0.00	249,188.00	639,188.00	-20,000.00	0.00	619,188.00	103,864.53	35.00	0.00	0.00	0.00	176,135.47	89,965.00	0.00	249,188.00	0.00	515,288.47
3831	Congresos y convenciones	400,000.00	482,354.00	40,000.00	0.00	922,354.00	-20,000.00	128,000.00	1,030,354.00	121,043.89	379,670.15	0.00	0.00	128,000.00	258,956.11	102,683.85	40,000.00	0.00	0.00	401,639.96
3841	Exposiciones	0.00	0.00	0.00	0.00	0.00	65,000.00	467,878.54	532,878.54	55,000.00	0.00	0.00	0.00	387,954.54	10,000.00	0.00	0.00	0.00	79,924.00	89,924.00
3851	Gastos de representación	50,000.00	0.00	0.00	0.00	50,000.00	0.00	0.00	50,000.00	0.00	0.00	0.00	0.00	50,000.00	0.00	0.00	0.00	0.00	0.00	50,000.00
3921	Otros impuestos y derechos	46,916.00	10,000.00	0.00	0.00	56,916.00	0.00	0.00	56,916.00	7,400.00	0.00	0.00	0.00	0.00	39,516.00	10,000.00	0.00	0.00	0.00	49,516.00
3941	Audios laborales	400,000.00	0.00	0.00	0.00	400,000.00	0.00	0.00	400,000.00	0.00	0.00	0.00	0.00	400,000.00	0.00	0.00	0.00	0.00	0.00	400,000.00
3951	Reinas, multas, accesorios y actualizaciones	0.00	0.00	0.00	0.00	0.00	0.00	0.00	0.00	0.00	0.00	0.00	0.00	0.00	0.00	0.00	0.00	0.00	0.00	0.00
3995	Otros servicios generales	100,000.00	0.00	0.00	0.00	100,000.00	0.00	0.00	100,000.00	12,753.58	0.00	0.00	0.00	0.00	87,246.42	0.00	0.00	0.00	0.00	87,246.42
3996	Otros servicios integrales	0.00	0.00	0.00	0.00	0.00	0.00	0.00	0.00	0.00	0.00	0.00	0.00	0.00	0.00	0.00	0.00	0.00	0.00	0.00
	SUMA CAPÍTULO 3000	4,496,507.68	1,303,654.00	453,846.00	1,034,188.00	7,288,195.68	0.00	595,878.54	7,884,074.22	1,019,304.70	676,122.64	0.00	0.00	515,954.54	3,477,202.98	627,531.36	453,846.00	1,034,188.00	79,924.00	5,672,692.34
4331	Aportación a la promoción económica del estado	50,000.00	0.00	0.00	0.00	50,000.00	0.00	3,247,259.48	3,247,259.48	0.00	0.00	0.00	0.00	3,247,259.48	0.00	0.00	0.00	0.00	0.00	3,247,259.48
4391	Otros subsidios	0.00	130,000.00	0.00	0.00	130,000.00	0.00	0.00	130,000.00	0.00	80,000.00	0.00	0.00	0.00	0.00	50,000.00	0.00	0.00	0.00	50,000.00
4419	Aportación erogaciones contingentes	1,433,175.19	0.00	0.00	0.00	1,433,175.19	0.00	0.00	1,433,175.19	0.00	0.00	0.00	0.00	0.00	1,433,175.19	0.00	0.00	0.00	0.00	1,433,175.19
4931	Transferencias para el sector privado externo	613,867.61	0.00	0.00	7,692,308.00	8,306,175.61	970,000.00	0.00	9,276,175.61	1,000,000.00	0.00	0.00								

PARTIDA	DESCRIPCIÓN	PROGRAMAS				PRESUPUESTO AUTORIZADO	ADECUACIONES		PRESUPUESTO MODIFICADO	EJERCIDO POR PROGRAMA					DISPONIBLE POR PROGRAMA					REMANENTE				
		Fomento al Comercio Exterior y Atracción de la Inversión Extranjera Directa	Desarrollo Exportador y Promoción Internacional	Oficinas de Representación Casa Jalisco en Estados Unidos			Fomento al Comercio Exterior y Atracción de la Inversión Extranjera Directa	Jalisco Competitivo		Fomento al Comercio Exterior y Atracción de la Inversión Extranjera Directa	Desarrollo Exportador y Promoción Internacional	Oficinas de Representación Casa Jalisco en Estados Unidos	Jalisco Competitivo	Fomento al Comercio Exterior y Atracción de la Inversión Extranjera Directa	Desarrollo Exportador y Promoción Internacional	Oficinas de Representación Casa Jalisco en Estados Unidos	Jalisco Competitivo							
5641	Sistemas de aire acondicionado, calefacción y de refrigeración	0.00	0.00	0.00	0.00	0.00	0.00	0.00	0.00	0.00	0.00	0.00	0.00	0.00	0.00	0.00	0.00	0.00	0.00	0.00	0.00	0.00		
5651	Equipo de comunicación y telecomunicación	0.00	0.00	0.00	0.00	0.00	5,000.00	5,000.00	1,099.00	0.00	0.00	0.00	0.00	0.00	3,901.00	0.00	0.00	0.00	0.00	0.00	0.00	0.00	3,901.00	
5661	Equipo de generación eléctrica, aparatos y accesorios eléctricos	0.00	0.00	0.00	0.00	0.00	0.00	0.00	0.00	0.00	0.00	0.00	0.00	0.00	0.00	0.00	0.00	0.00	0.00	0.00	0.00	0.00	0.00	
5694	Maquinaria y equipo diverso	0.00	0.00	0.00	0.00	0.00	0.00	0.00	0.00	0.00	0.00	0.00	0.00	0.00	0.00	0.00	0.00	0.00	0.00	0.00	0.00	0.00	0.00	
5911	Software	200,000.00	0.00	0.00	0.00	200,000.00	0.00	200,000.00	0.00	0.00	0.00	0.00	0.00	0.00	0.00	0.00	0.00	0.00	0.00	0.00	0.00	0.00	0.00	0.00
5971	Licencias Informáticas e Intelectuales	0.00	0.00	0.00	0.00	0.00	0.00	0.00	0.00	0.00	0.00	0.00	0.00	0.00	0.00	0.00	0.00	0.00	0.00	0.00	0.00	0.00	0.00	0.00
	SUMA CAPÍTULO 5000	590,000.00	0.00	0.00	0.00	590,000.00	126,141.26	716,141.26	82,130.46	0.00	0.00	0.00	0.00	0.00	200,000.00	0.00	0.00	0.00	0.00	0.00	0.00	0.00	200,000.00	
	TOTAL	16,239,284.40	1,546,468.00	473,076.00	8,726,496.00	26,985,324.40	1,096,141.26	3,843,138.02	31,924,603.68	8,452,571.96	761,118.39	0.00	7,692,308.00	3,763,214.02	8,882,853.70	785,349.61	473,076.00	1,037,168.00	79,924.00	0.00	0.00	0.00	11,255,391.31	

Plan de Trabajo 2016

Instituto de Fomento al Comercio Exterior del Estado de Jalisco Jaltrade

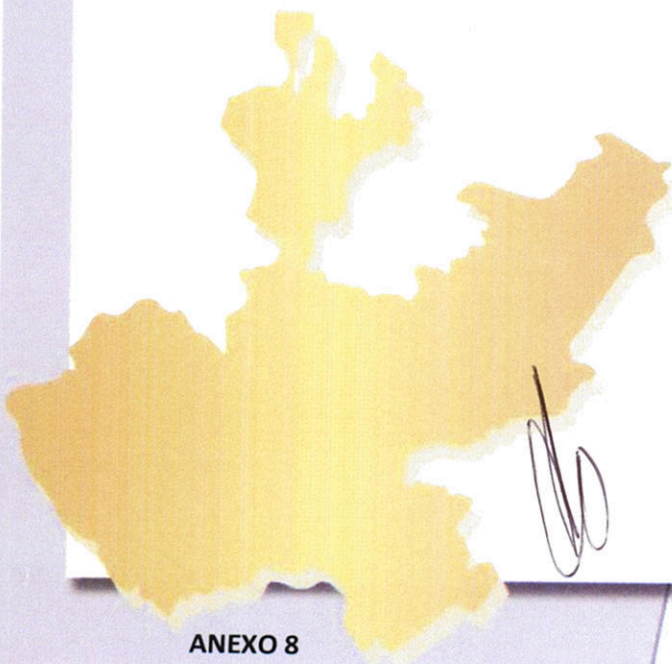
Several handwritten signatures in blue and black ink are located on the right side of the page, overlapping the map area.

Presentación

El Instituto de Fomento al Comercio Exterior del Estado de Jalisco Jaltrade, atendiendo a las atribuciones que la Ley le confiere, presenta la planeación de actividades para el ejercicio 2016, con enfoque en sus 4 grandes programas de acción, que son la **Inteligencia de Negocios Internacionales**, el **Desarrollo Exportador**, la **Promoción Internacional** y la **Casa Jalisco en Estados Unidos**. Asimismo, es importante mencionar que la presente propuesta complementa lo plasmado en el Plan Operativo Anual, elaborado con base al presupuesto autorizado por el H. Congreso del Estado de Jalisco para el año 2016.

1.- Inteligencia de Negocios Internacionales

El programa busca generar proyectos de alto impacto, basados en las necesidades de la comunidad empresarial de internacionalizar sus productos y servicios.

Actividades:

Inteligencia de Negocios Internacionales: Se enfoca a generar documentos con información estratégica en temas de comercio exterior y proveer sistemáticamente información estratégica y análisis a la comunidad empresarial interesada en conocer oportunidades de negocios, datos estadísticos de comercio exterior y documentos que normen los ámbitos económico, jurídico, aduanal, financiero, logístico, comercial, de tratados de libre comercio y acuerdos internacionales de comercio, entre otros. **El objetivo es generar 24 documentos**

Yo Exporto. Portal de internet diseñado para facilitar a los empresarios el conocimiento sobre el proceso de exportación. Contiene 16 temas, cada tema es representado por videos de ficción e ilustrativos, entrevistas con expertos, ligas de interés, guías especializadas, etc.

Este año se continuará trabajando en la promoción de esta herramienta con organizaciones empresariales, municipios y universidades con **el propósito de beneficiar a más de 500 jaliscienses**. (Recursos provenientes de Jalisco Competitivo)

Consortios de Exportación. Los consorcios de exportación son alianzas voluntarias de empresas con el objetivo de promover los bienes y servicios de sus miembros en el extranjero para facilitar la internacionalización de las empresas que la conforman.

Durante el presente año se busca apoyar la consolidación de los consorcios existentes, así como la conformación de nuevos grupos, trabajando coordinadamente con ProMéxico para potenciar los alcances. **Objetivo: beneficiar a 50 empresas**. (Recursos provenientes del programa Jalisco Competitivo)

Formación del Clúster Automotriz de Jalisco. Proyecto estratégico para propiciar la integración del sector automotriz con el objetivo de implementar proyectos que faciliten su crecimiento y aprovechamiento de oportunidades que desprende la inversión extranjera en México. **Objetivo: Formación del Clúster** (Recursos provenientes del programa Jalisco Competitivo)

Directorio Exportador: Se ha desarrollado un sistema dinámico e interactivo con datos estadísticos de comercio exterior, vinculado a la información de empresas exportadoras e importadoras del Estado. Dicha herramienta nos ayudará a promover internacionalmente la oferta exportable de las empresas de Jalisco, así como canalizar el aprovechamiento de oportunidades derivadas de la globalización.

Objetivo: Canalizar oportunidades de negocios internacionales a empresas de Jalisco y promover el directorio exportador antes las oficinas de ProMéxico y Embajadas de México en el exterior, así como en los diferentes organismos empresariales fuera de nuestro país.

Jalisco Unido por una Cultura Exportadora: Se tiene contemplado organizar este magno evento invitando a la comunidad empresarial exportadora del estado, presentado conferencias magnas en temas de interés de comercio exterior, organizar una expo en la que tenga presencia las empresas prestadoras de servicios y las instituciones que ofrecen apoyos y créditos para la exportación. En el marco de este evento se tiene contemplado la entrega los diplomas a las personas que ha concluido el curso Yo Exporto.

Macro Rueda de Negocios ALADI 2016: Promover la participación de empresarios jaliscienses y participar con un stand institucional en Expo ALADI 2016 con sede Torreón, Coahuila del 19 al 21 de Octubre.

Generación de ingresos propios. Promoción y venta de licencias para tener acceso al Centro Virtual de Capacitación para la Exportación Yo Exporto en los diferentes Estados de la República Mexicana.

2.- Desarrollo Exportador

Este programa consiste en generar las competencias en los empresarios para acceder a mercados internacionales, a través de la organización de programas de capacitación especializada, formación de grupos empresariales, orientación en materia de comercio exterior y facilitar la elaboración de planes y proyectos de exportación.

Actividades:

Diagnósticos Integrales de Comercio Exterior: Consultoría y asesoría a empresarios, su objetivo es el fortalecimiento empresarial y el desarrollo de habilidades directivas en cada una de las unidades atendidas, mediante cursos, capacitaciones estratégicas, inteligencia competitiva, planes de internacionalización entre otras herramientas que se encuentran en función de las necesidades de cada una de las empresas. **Meta: 5 empresas diagnosticadas.** (Recursos provenientes del programa Jalisco Competitivo)

Galardón Jalisco a la Exportación 2016: Es un instrumento para estimular, promover, desarrollar y reconocer la actividad exportadora de bienes y servicios de las empresas establecidas en la entidad. Máximo reconocimiento que otorga el Gobierno del Estado de Jalisco a las empresas exportadoras de la entidad, por su contribución al desarrollo exportador. **Meta: Organizar 1 certamen**

Jalisco Competitivo 2016: Continuar con la gestión de la partida presupuestal Jalisco Competitivo; antes Productividad Jalisco, como una plataforma de incentivo económico a proyectos de internacionalización de empresas privadas y organismos empresariales, que fortalecen la actividad exportadora de nuestro estado.

Capacitación: Se organizarán foros y talleres en temas específicos de comercio exterior. 3 talleres de planes de exportación, un foro de exportación de alimentos y bebidas y 1 programa de capacitación presencial, enfocado a empresarios que tienen poca experiencia en el tema de exportación, o bien, están iniciando esta actividad. **Meta: 310 personas capacitadas.**

Servicio de orientación, asesoría y promoción. Prestación de servicios a usuarios que requieran información relacionada con temas de comercio exterior. **Meta: 280 Servicios**

Grupo de Trabajo de Logística. Jaltrade coordinó en 2015 un grupo de expertos en comercio exterior para identificar la problemática que incide en las exportaciones, específicamente en el aspecto logístico, a través de un

diagnóstico se identificaron los problemas más significativos, derivado de lo anterior, se continuará con una segunda etapa con propuestas orientadas a disminuir el impacto en las Pymes. **Meta: Un diagnóstico.**

3.- Promoción Internacional

Este programa genera estrategias y coordina actividades para promover los productos/servicios de empresas de Jalisco en el extranjero.

Actividades:

Convenio de Colaboración Jaltrade-ProMéxico: Jalisco se constituyó como el estado-usuario número uno de los servicios de ProMéxico, gracias al Convenio que se firma año con año desde 2009, para apoyar a la empresas de nuestra entidad, para participar en Ferias Internacionales, Misiones Comerciales, acceder a servicios de Promoción de Oferta Exportable, Agendas de Negocios y Representantes de Negocios Internacionales. **Meta: 80 apoyos y 65 empresas beneficiadas.** (Recursos provenientes del programa Jalisco Competitivo)

Programa de Eventos Internacionales 2016: Promoción de los principales eventos internacionales (Ferias Comerciales, Misiones Comerciales o Misiones de Inversión), en los que participan empresas de Jalisco o delegaciones oficiales.

Expo ANTAD & Alimentaria México 2016: Por tercera vez se contará con una muestra de oferta exportable de alimentos y bebidas de Jalisco, en el evento líder del comercio en América Latina, Expo ANTAD & Alimentaria 2016 (Marzo 16-18, 2016, Expo Guadalajara). **Participarán 8 empresas de Jalisco** seleccionadas por Jaltrade y la Cámara de la Industria Alimenticia de Jalisco. Se generarán encuentros de negocios para las empresas seleccionadas, con canales de comercialización que atienden al mercado hispano de los Estados Unidos, entre otros. (Recursos provenientes del programa Jalisco Competitivo)

Seminarios con Compradores de Expo ANTAD en California e Illinois: Jaltrade ha participado y ha otorgado apoyo económico en los últimos 5 años a ANTAD, para la realización del Seminario con Compradores de Expo ANTAD en Estados Unidos, en Los Angeles, CA. Se prevé apoyar una vez más la edición de 2016, incluyendo el **tercer Seminario en la Casa Jalisco en Estados Unidos (Chicago)**. Se contará con una **Muestra de Oferta Exportable de Jalisco**, en el marco de ambos Seminarios. (Recursos provenientes del programa Jalisco Competitivo)

Programa de Comunicación Permanente con Canales de Comercialización en EUA: Se dará continuidad a la comunicación con canales de comercialización del mercado hispano de los Estados Unidos (Importadores, Distribuidores, Brokers, Cadenas de Supermercados). La dinámica contempla la emisión y distribución electrónica de fichas técnicas de productos a promover, la detección de necesidades de productos entre los canales de comercialización, así como la generación de agendas de negocios con proveedores jaliscienses, en el caso de canales comercialización que visiten Jalisco durante el año.

Actividades relacionadas con la Atracción de Inversión Extranjera a Jalisco: Se dará continuidad en la atención a proyectos de empresas extranjeras; principalmente del sector automotriz-auto partes, con intención de iniciar alguna operación en Jalisco.

Registros de empresas ante U.S. Food and Drug Administration (FDA): En cumplimiento a la Ley de Modernización de Seguridad Alimentaria de los EUA, se continuará apoyando a las empresas de Jalisco que planean exportar alimentos o bebidas en la obtención y/o renovación de su registro de instalaciones ante la FDA.

Grupo Estratégico de Promoción Internacional de Alimentos y Bebidas de Jalisco: Conformación de un grupo rector estratégico que emita, valide, proponga y supervise la ejecución de actividades que conjunten 3 variables básicas: **a) la oferta exportable de Jalisco, b) la detección de la necesidad de nuestros productos en otros países** y la **c) segmentación de mercados específicos**, a los que enfocaremos nuestros esfuerzos y recursos, para diseñar una estrategia general de promoción internacional para 2016, por sector o tipos de productos.

Impulsores de Negocios de Jalisco en el Extranjero: Se continuará con el esquema de impulso de negocios de Jalisco en Japón, para atraer inversionistas extranjeros a Jalisco, así como para promover la oferta exportable de Jalisco en dicho país.

4.- Actividades Especiales

Casa Jalisco en Estados Unidos

Situada en Melrose Park, Illinois, EUA, Casa Jalisco en Estados Unidos, es un centro propiedad del Instituto de Fomento al Comercio Exterior del Estado de Jalisco Jaltrade, que funge como una extensión del Estado de Jalisco, para representar los intereses generales de los jaliscienses en esta región. Esta representación sirve principalmente como enlace para el desarrollo de actividades de negocios, culturales, educativas y sociales.

4.1 Actividades de Promoción Económica:

Gestión de oportunidades de negocios: Crear un protocolo operativo para la adecuada recepción, atención y canalización de oportunidades de negocios con Jalisco para atender y canalizar eficazmente las oportunidades para el comercio de productos jaliscienses y la inversión en el estado. Además, elaborar material informativo sobre la oferta de Jalisco para la exportación y las ventajas del Estado para la inversión promoviéndolo en el boletín informativo, página electrónica, página en Facebook y así consolidar los mecanismos de difusión de CJEU. *Programa continuo de publicaciones quincenales (24 ediciones del Boletín CJEU).*

Grupo Amigos de Jalisco y Red de Negocios en el MOEU (Medio Oeste de los Estados Unidos): Consolidar el funcionamiento del Grupo Amigos de Jalisco, un grupo multidisciplinario integrado por actores de la comunidad empresarial del Medio Oeste, con el fin de crear un canal de comunicación y promover entre ellos las oportunidades de negocio con el Estado de Jalisco. Con esto, dar seguimiento a la consolidación de una Red de Negocios en el MOEU y el directorio de empresarios y comerciantes de Jalisco a partir de la base de datos general de Jaliscienses en el MOEU. *Reuniones mensuales iniciando en Febrero, 2016.*

Programa Jalisco Exporta Seguro: Realizar un evento de promoción de oferta exportable de productos alimenticios jaliscienses con un formato de exposición y rueda de negocios dentro de las instalaciones de CJEU invitando a compradores y distribuidores potenciales previamente contactados, en colaboración con María Bonita Foods y sus aliados estratégicos en el MOEU. *Abril, 2016.*

Participación en eventos de promoción: Establecer contacto inicial con las dependencias y organismos locales para la posible participación de empresas, entre otros organismos jaliscienses, en las siguientes plataformas: Latino Fashion Week (Orlando, Los Ángeles, Chicago); Taste of Mexico in Chicago; Chicago Latino Art Fest, y en oportunidades y eventos adicionales que puedan surgir. *Programa continuo.*

Impulso a la Innovación: Establecer contacto inicial con las dependencias y organismos locales para la posible colaboración con el Consejo Promotor de Innovación y Diseño para el 1:1 Encuentro Internacional de Industrias Creativas 2016 en Guadalajara. Adicionalmente, fortalecer la presencia de CJEU en el Consejo Asesor Estratégico del Consejo Hispano de Innovación de Chicago (HICC). *Programa continuo.*

4.2 Programas de apoyo a la comunidad:

Educación:

- **Talleres de capacitación:** Llevar a cabo talleres de capacitación de empresarios y emprendedores del área de Chicago, entre ellos; cursos de capacitación laboral en colaboración con la Universidad Nacional Autónoma de México (UNAM) en Chicago; preparación para el examen del General Education Development (GED); consolidar los cursos de enseñanza de inglés como segundo idioma para adultos; y crear los cursos de computación básica, internet y redes sociales para personas de la tercera edad y amas de casa. *Programa continuo a iniciar en Febrero, 2016.*
- **Estancias Profesionales:** Suscripción de un acuerdo con la Universidad Panamericana de Guadalajara (UPG) para el programa piloto de estancias profesionales en CJEU, a llevarse a cabo en verano de 2016 bajo el convenio de esta universidad con la Universidad DePaul, de Chicago (UDP). *Mayo a Septiembre, 2016.*
- **Letras para Volar:** Presentación de Letras para Volar, en colaboración con la Universidad de Guadalajara, el Consulado General de México en Chicago y Frida Kahlo Community Organization. *Agosto, 2016.*

Gestión social:

- **Gestión de Trámites:** Elaborar guías para facilitar el trámite de los documentos más solicitados por los jaliscienses en EU y gestionar la presencia de un Consulado Móvil en la sede de CJEU. *Programa continuo.*
- **Programa 3x1:** Promover un nuevo acercamiento gubernamental con las organizaciones jaliscienses en el MOEU e impulsar el Programa 3x1 para Migrantes y otros similares para que los jaliscienses en el MOEU continúen contribuyendo al desarrollo de sus comunidades de origen. *Programa continuo.*

Promoción de la salud preventiva y deportes: Colaborar con instituciones y agencias de salud preventiva (como Latinos Alzheimer's Alliance, actualmente hospedada en las instalaciones de CJEU) para fortalecer el acceso de los jaliscienses a estos servicios. De igual manera, apoyar la inscripción de los jaliscienses en el MOEU a seguros médicos (ej. "Obamacare"). *Programa continuo.*

4.3 Administración

Reordenación Administrativa: Se busca hacer uso más eficiente de los recursos materiales y humanos de CJEU. Para esto, se llevan a cabo ejercicios de revisión de servicios, proveedores, así como de ahorro en la operación del inmueble, en tanto se determina el futuro del mismo de parte del Congreso del Estado de Jalisco.

Metas

- Realización de 10 eventos de programas económicos, educativos, sociales y culturales, dentro de las instalaciones de CJEU.
- Proporcionar 100 servicios, asesorías o apoyos por medio de programas gubernamentales económicos, educativos, sociales y culturales para la comunidad jalisciense en el MOEU.

Retos del Instituto de Fomento al Comercio Exterior del Estado de Jalisco Jaltrade

1.- Continuidad de los Programas: Es importante evaluar la eficiencia de los programas de Jaltrade e implementar las estrategias que permitan mejorar su servicio hacia la comunidad empresarial de Jalisco. Asimismo, se estima fundamental dar continuidad a los programas que resulten de impacto hacia este importante segmento de la sociedad, a fin de fortalecer la economía de Jalisco a través de la exportación de productos y servicios de Jalisco.

2.- Fortalecimiento del Instituto de Fomento al Comercio Exterior del Estado de Jalisco, Jaltrade: Es necesario que el Presidente Ejecutivo y el Gerente General realicen las gestiones necesarias ante el Congreso del Estado para incrementar el presupuesto de Jaltrade, lo cual permitirá una mayor cobertura de empresas atendidas, así como incrementar los programas. Será necesario también, aumentar la plantilla laboral que resulte suficiente para alcanzar estas metas.

3.- Posicionar a Jaltrade en la Comunidad Empresarial: Diseñar y ejecutar una campaña de publicidad agresiva a través de medios masivos de comunicación en la que se difundan las actividades que realiza el Instituto, para incrementar la cultura exportadora de los empresarios de nuestro Estado, así como facilitar la internacionalización de productos y servicios de empresas de Jalisco.

4.- Actualización del Reglamento Interior del Instituto de Fomento al Comercio Exterior del Estado de Jalisco, Jaltrade: Derivado de la naturaleza dinámica de los negocios globales, se considera necesario actualizar el reglamento interior de Jaltrade, para que los mecanismos institucionales que observan las áreas internas, así como las facultades y responsabilidades de los funcionarios del Instituto, estén alineadas con las necesidades de internacionalización de los productos y servicios de la comunidad empresarial de Jalisco.

5.- Ley de Austeridad y Ahorro: Entró en vigor el pasado 1° de enero de 2015, la Ley de Austeridad y Ahorro del Estado de Jalisco, la cual, determina que se podrá utilizar solo el .1% del presupuesto anual de las dependencias en el pago de servicios profesionales (honorarios, capacitación, auditoría) y el .3% en publicidad (medios, redes sociales, etc.). Esto afecta gravemente al instituto para su operación regular.

Directorio

Lic. Jaime Rábago Jiménez
Presidente del Consejo Directivo

Lic. Rubén Reséndiz Pérez
Gerente General

Lic. Julieta Quiñones Padilla
Jefe de Unidad Administrativa

Lic. María Guadalupe Puentes
Directora de Desarrollo Sectorial

Mtro. Juan Pablo Cedeño Magaña
Director de Promoción Externa

Lic. Laura Teresa Orozco Parra
Coordinadora del Mercado Europeo y Enlace Casa Jalisco en Estados Unidos

Lic. Antonio García Molina
Director del Mercado Asiático

Domicilio: López Cotilla 1505, piso 2, Torre SEDECO Jalisco

Teléfono: (33) 3678-2071

Email: ruben.resendiz@jalisco.gob.mx

Web site: www.jaltrade.jalisco.gob.mx

Instituto de Fomento al Comercio Exterior del Estado de Jalisco

TRANSFERENCIA ESTATAL 2016

Aprobada en el Decreto 25787/LXI/15 del Congreso del Estado de Jalisco

Clasificación por Objeto del Gasto Partida Genérica / Partida Específica



Objeto del gasto	Total
TOTAL INSTITUTO DE FOMENTO AL COMERCIO EXTERIOR DEL ESTADO DE JALISCO (JALTRADE)	17,559,210.00
1000 SERVICIOS PERSONALES	5,602,600.00
1100 REMUNERACIONES AL PERSONAL DE CARÁCTER PERMANENTE	3,358,086.00
1130 Sueldos base al personal permanente	3,358,086.00
1131 Sueldo base	3,358,086.00
1300 REMUNERACIONES ADICIONALES Y ESPECIALES	735,046.00
1310 Primas por años de servicios efectivos prestados	18,406.00
1311 Prima quinquenal por años de servicios efectivos prestados	18,406.00
1320 Primas de vacaciones, dominical y gratificación de fin de año	716,640.00
1321 Prima vacacional y dominical	46,640.00
1322 Aguinaldo	670,000.00
1400 SEGURIDAD SOCIAL	829,063.00
1410 Aportaciones de seguridad social	158,400.00
1411 Cuotas al IMSS por enfermedades y maternidad	158,400.00
1420 Aportaciones a fondos de vivienda	100,743.00
1421 Cuotas para la vivienda	100,743.00
1430 Aportaciones al sistema para el retiro	569,920.00
1431 Cuotas a pensiones	503,713.00
1432 Cuotas para el sistema de ahorro para el retiro	66,207.00
1600 PREVISIONES	204,021.00
1610 Previsiones de carácter laboral, económica y de seguridad social	204,021.00
1611 Impacto al salario en el transcurso del año	204,021.00
1700 PAGO DE ESTÍMULOS A SERVIDORES PÚBLICOS	476,384.00
1710 Estímulos	476,384.00
1712 Ayuda para despensa	202,554.00
1713 Ayuda para pasajes	133,910.00
1715 Estímulo por el día del servidor público	139,920.00
2000 MATERIALES Y SUMINISTROS	295,000.00
2100 MATERIALES DE ADMINISTRACIÓN, EMISIÓN DE DOCUMENTOS Y ARTÍCULOS OFICIALES	215,000.00
2110 Materiales, útiles y equipos menores de oficina	35,000.00
2111 Materiales, útiles y equipos menores de oficina	35,000.00
2120 Materiales y útiles de impresión y reproducción	5,000.00
2121 Materiales y útiles de impresión y reproducción	5,000.00
2140 Materiales, útiles y equipos menores de tecnologías de la información y comunicaciones	40,000.00
2141 Materiales, útiles y equipos menores de tecnologías de la información y comunicaciones	40,000.00
2150 Material impreso e información digital	120,000.00
2151 Material impreso e información digital	120,000.00
2160 Material de limpieza	15,000.00
2161 Material de limpieza	15,000.00
2200 ALIMENTOS Y UTENSILIOS	30,000.00
2210 Productos alimenticios para personas	30,000.00
2214 Productos alimenticios para el personal en las instalaciones de las dependencias y entidades	30,000.00
2600 COMBUSTIBLES, LUBRICANTES Y ADITIVOS	30,000.00
2610 Combustibles, lubricantes y aditivos	30,000.00
2611 Combustibles, lubricantes y aditivos para vehículos destinados a servicios públicos y la operación de programas públicos	30,000.00
2900 HERRAMIENTAS, REFACCIONES Y ACCESORIOS MENORES	20,000.00
2930 Refacciones y accesorios menores de mobiliario y equipo de administración, educacional y recreativo	5,000.00

Acta de Consejo Directivo 1a Sesión Ordinaria 2016

25 de enero de 2016

ANEXO 9

Objeto del gasto	Total
2931 Refacciones y accesorios menores de mobiliario y equipo de administración, educacional y recreativo	5,000.00
2940 Refacciones y accesorios menores de equipo de cómputo y tecnologías de la información	10,000.00
2941 Refacciones y accesorios menores para equipo de cómputo y telecomunicaciones	10,000.00
2960 Refacciones y accesorios menores de equipo de transporte	5,000.00
2961 Refacciones y accesorios menores de equipo de transporte	5,000.00
3000 SERVICIOS GENERALES	2,872,379.00
3100 SERVICIOS BÁSICOS	71,000.00
3140 Telefonía tradicional	16,000.00
3141 Servicio telefónico tradicional	16,000.00
3150 Telefonía celular	10,000.00
3151 Servicio de telefonía celular	15,000.00
3160 Servicios de telecomunicaciones y satélites	15,000.00
3161 Servicios de telecomunicaciones y satelitales	20,000.00
3170 Servicios de acceso de Internet, redes y procesamiento de información	20,000.00
3171 Servicios de acceso de internet, redes y procesamiento de información	10,000.00
3180 Servicios postales y telegráficos	10,000.00
3181 Servicio postal	10,000.00
3200 SERVICIOS DE ARRENDAMIENTO	315,000.00
3230 Arrendamiento de mobiliario y equipo de administración, educacional y recreativo	30,000.00
3232 Arrendamiento de equipo y bienes informáticos	30,000.00
3270 Arrendamiento de activos intangibles	285,000.00
3271 Patentes, regalías y otros	285,000.00
3300 SERVICIOS PROFESIONALES, CIENTÍFICOS, TÉCNICOS Y OTROS SERVICIOS	536,698.00
3310 Servicios legales, de contabilidad, auditoría y relacionados	125,000.00
3311 Servicios legales, de contabilidad, auditoría y relacionados	125,000.00
3330 Servicios de consultoría administrativa, procesos, técnica y en tecnologías de la información	200,000.00
3331 Servicios de consultoría administrativa e informática	200,000.00
3360 Servicios de apoyo administrativo, traducción, fotocopiado e impresión	61,698.00
3365 Información en medios masivos derivada de la operación y administración de las dependencias y entidades	61,698.00
3390 Servicios profesionales, científicos y técnicos integrales	150,000.00
3391 Servicios profesionales, científicos y técnicos integrales	150,000.00
3400 SERVICIOS FINANCIEROS, BANCARIOS Y COMERCIALES	100,000.00
3410 Servicios financieros y bancarios	25,000.00
3411 Servicios financieros y bancarios	25,000.00
3450 Seguro de bienes patrimoniales	25,000.00
3451 Seguros de bienes patrimoniales	25,000.00
3460 Almacenaje, envase y embalaje	50,000.00
3461 Almacenaje, embalaje y envase	50,000.00
3500 SERVICIOS DE INSTALACIÓN, REPARACIÓN, MANTENIMIENTO Y CONSERVACIÓN	100,000.00
3510 Conservación y mantenimiento menor de inmuebles	10,000.00
3512 Mantenimiento y conservación menor de inmuebles para la prestación de servicios públicos	10,000.00
3550 Reparación y mantenimiento de equipo de transporte	90,000.00
3531 Mantenimiento y conservación de equipo de cómputo y tecnologías de la información	75,000.00
3551 Mantenimiento y conservación de vehículos terrestres, aéreos, marítimos, lacustres y fluviales	15,000.00
3600 SERVICIOS DE COMUNICACIÓN SOCIAL Y PUBLICIDAD	43,000.00
3610 Servicios de telecomunicaciones y satélites	40,000.00
3611 Difusión por radio, televisión y otros medios de mensajes sobre programas y actividades gubernamentales	40,000.00

Instituto de Fomento al Comercio Exterior del Estado de Jalisco

TRANSFERENCIA ESTATAL 2016

Aprobada en el Decreto 25787/LXII/15 del Congreso del Estado de Jalisco

Clasificación por Objeto del Gasto Partida Genérica / Partida Específica



Objeto del gasto	Total
3630 Servicios de creatividad, reproducción y producción de publicidad, excepto internet	3,000.00
3631 Servicios de creatividad, reproducción y producción de publicidad, excepto internet	3,000.00
3700 SERVICIOS DE TRASLADO Y VIÁTICOS	1,150,000.00
3710 Pasajes aéreos	330,000.00
3711 Pasajes aéreos nacionales	80,000.00
3712 Pasajes aéreos internacionales	250,000.00
3720 Pasajes terrestres	80,000.00
3721 Pasajes terrestres nacionales	30,000.00
3722 Pasajes terrestres internacionales	50,000.00
3750 Viáticos en el país	120,000.00
3751 Viáticos en el país	120,000.00
3760 Viáticos en el extranjero	320,000.00
3761 Viáticos en el extranjero	320,000.00
3790 Otros servicios de traslado y hospedaje	300,000.00
3791 Otros servicios de traslado y hospedaje	300,000.00
3800 SERVICIOS OFICIALES	506,681.00
3830 Congresos y convenciones	506,681.00
3831 Congresos y convenciones	506,681.00
3900 OTROS SERVICIOS GENERALES	50,000.00
3920 Impuestos y derechos	50,000.00
3921 Otros impuestos y derechos	35,000.00
3995 Otros servicios generales	15,000.00
4000 TRANSFERENCIAS, ASIGNACIONES, SUBSIDIOS Y OTRAS AYUDAS	130,000.00
4300 SUBSIDIOS Y SUBVENCIONES	130,000.00
4390 Otros subsidios	130,000.00
4391 Otros subsidios	130,000.00
4920 Transferencias para organismos internacionales	8,659,231.00
4922 Otras aportaciones internacionales	8,659,231.00
4930 Transferencias para el sector privado externo	8,659,231.00
4931 Transferencias para el sector privado externo	8,659,231.00

INSTITUTO DE FOMENTO AL COMERCIO EXTERIOR DEL ESTADO DE JALISCO				FUENTE DE FINANCIAMIENTO					TOTAL PRESUPUESTO 2016
JALTRADE				REMANENTE 2015		INGRESOS ESTIMADOS 2016			
PARTIDA	DEST.	DESCRIPCIÓN	APORTACION ESTATAL	CONVENIOS ESTATALES	INGRESOS PROPIOS	APORTACION ESTATAL	CONVENIOS ESTATALES	INGRESOS PROPIOS	
1131	00	Sueldo base	370,596.00	0.00	0.00	3,358,086.00	0.00	0.00	3,728,682.00
1211	00	Honorarios asimilables a salarios	0.00	0.00	400,000.00	0.00	0.00	304,000.00	704,000.00
1311	00	Prima quinquenal por años de servicios efectivos prestados	1,787.00	0.00	0.00	18,406.00	0.00	0.00	20,193.00
1321	00	Prima vacacional y dominical	5,147.00	0.00	0.00	46,640.00	0.00	0.00	51,787.00
1322	00	Aguinaldo	75,000.00	0.00	0.00	670,000.00	0.00	0.00	745,000.00
1411	00	Cuotas al IMSS por enfermedades y maternidad	15,600.00	0.00	0.00	158,400.00	0.00	0.00	174,000.00
1421	00	Cuotas para la vivienda	11,117.00	0.00	0.00	100,743.00	0.00	0.00	111,860.00
1431	00	Cuotas a pensiones	55,589.00	0.00	0.00	503,713.00	0.00	0.00	559,302.00
1432	00	Cuotas para el Sistema de Ahorro para el Retiro (SAR)	7,917.00	0.00	0.00	66,207.00	0.00	0.00	74,124.00
1521	00	Indemnizaciones por separación	0.00	0.00	0.00	0.00	0.00	0.00	0.00
1611	00	Impacto al salario en el transcurso del año	315,000.00	0.00	0.00	204,021.00	0.00	0.00	519,021.00
1712	00	Ayuda para despesa	20,052.00	0.00	0.00	202,554.00	0.00	0.00	222,606.00
1713	00	Ayuda para pasajes	13,596.00	0.00	0.00	133,910.00	0.00	0.00	147,506.00
1715	00	Estímulo por el día del servidor público	15,442.00	0.00	0.00	139,920.00	0.00	0.00	155,362.00
		SUMA CAPÍTULO 1000	906,843.00	0.00	400,000.00	5,602,600.00	0.00	304,000.00	7,213,443.00
2111	00	Materiales, útiles y equipos menores de oficina	20,000.00	0.00	10,000.00	35,000.00	0.00	10,000.00	75,000.00
2121	00	Materiales y útiles para impresión y reproducción	20,000.00	0.00	25,000.00	5,000.00	0.00	0.00	50,000.00
2131	00	Material estadístico y geográfico	20,000.00	0.00	0.00	0.00	0.00	0.00	20,000.00
2141	00	Materiales, útiles y equipos menores de tecnologías de la información y comunicaciones	0.00	0.00	5,000.00	40,000.00	0.00	5,000.00	50,000.00
2151	00	Material impreso e información digital	200,000.00	0.00	0.00	120,000.00	0.00	0.00	320,000.00
2161	00	Material de limpieza	10,000.00	0.00	0.00	15,000.00	0.00	0.00	25,000.00
2214	00	Productos alimenticios para el personal en las instalaciones de las dependencias y entidades	20,000.00	0.00	10,000.00	30,000.00	0.00	0.00	60,000.00
2231	00	Utensilios para el servicio de alimentación	5,000.00	0.00	5,000.00	0.00	0.00	0.00	10,000.00
2461	00	Material eléctrico y electrónico	10,000.00	0.00	0.00	0.00	0.00	0.00	10,000.00
2481	00	Materiales complementarios	30,000.00	0.00	0.00	0.00	0.00	0.00	30,000.00
2491	00	Otros materiales y artículos de construcción y reparación	20,000.00	0.00	0.00	0.00	0.00	0.00	20,000.00
2531	00	Medicinas y productos farmacéuticos	20,000.00	0.00	0.00	0.00	0.00	0.00	20,000.00
2541	00	Materiales, accesorios y suministros médicos	20,000.00	0.00	0.00	0.00	0.00	0.00	20,000.00
2611	00	Combustibles, lubricantes y aditivos para vehículos terrestres, aéreos, marítimos, lacustres y fluviales destinados a servicios públicos y a la operación de programas públicos	50,000.00	0.00	0.00	30,000.00	0.00	0.00	80,000.00
2612	00	Combustibles, lubricantes y aditivos para vehículos terrestres, aéreos, marítimos, lacustres y fluviales destinados a servicios administrativos	0.00	0.00	0.00	0.00	0.00	0.00	0.00
2711	00	Vestuario y Uniformes	0.00	0.00	0.00	0.00	0.00	0.00	0.00
2911	00	Herramientas menores	20,000.00	0.00	0.00	0.00	0.00	0.00	20,000.00
2921	00	Refacciones y accesorios menores de edificios	20,000.00	0.00	0.00	0.00	0.00	0.00	20,000.00
2931	00	Refacciones y accesorios menores de mobiliario y equipo de administración, educacional y recreativo	20,000.00	0.00	0.00	5,000.00	0.00	0.00	25,000.00
2941	00	Refacciones y accesorios menores de equipo de cómputo y telecomunicaciones	30,000.00	0.00	0.00	10,000.00	0.00	0.00	40,000.00
2961	00	Refacciones y accesorios menores de equipo de transporte	20,000.00	0.00	0.00	5,000.00	0.00	0.00	25,000.00
		SUMA CAPÍTULO 2000	555,000.00	0.00	55,000.00	295,000.00	0.00	15,000.00	920,000.00
3141	00	Servicio telefónico tradicional	14,000.00	0.00	0.00	16,000.00	0.00	0.00	30,000.00
3151	00	Servicio de telefonía celular	10,000.00	0.00	0.00	10,000.00	0.00	0.00	20,000.00
3161	00	Servicios de telecomunicaciones y satelitales	10,000.00	0.00	0.00	15,000.00	0.00	0.00	25,000.00
3171	00	Servicio de acceso de internet, redes y procesamiento de información	10,000.00	0.00	0.00	20,000.00	0.00	0.00	30,000.00
3181	00	Servicio postal	0.00	0.00	0.00	10,000.00	0.00	0.00	10,000.00
3191	00	Servicios integrales de telecomunicación	10,000.00	0.00	0.00	0.00	0.00	0.00	10,000.00
3221	00	Arrendamiento de edificios	50,000.00	0.00	0.00	0.00	0.00	0.00	50,000.00
3231	00	Arrendamiento de mobiliario y equipo de administración, educacional y recreativo	0.00	0.00	0.00	0.00	0.00	0.00	0.00
3232	00	Arrendamiento de equipo y bienes informático	20,000.00	0.00	0.00	30,000.00	0.00	0.00	50,000.00
3251	00	Arrendamiento de vehículos terrestres, aéreos, marítimos, lacustres y fluviales para servicios públicos y la operación de programas públicos	80,000.00	0.00	0.00	0.00	0.00	0.00	80,000.00
3271	00	Patentes, regalías y otros	80,000.00	0.00	35,000.00	285,000.00	0.00	0.00	400,000.00
3291	00	Arrendamientos especiales	0.00	0.00	0.00	0.00	0.00	0.00	0.00
3311	00	Servicios legales, de contabilidad, auditoría y relacionados	100,000.00	0.00	0.00	125,000.00	0.00	0.00	225,000.00
3331	00	Servicios de consultoría administrativa, procesos, técnica y en tecnologías de la información	100,000.00	0.00	0.00	200,000.00	0.00	0.00	300,000.00
3341	00	Capacitación Institucional	30,000.00	0.00	0.00	0.00	0.00	0.00	30,000.00
3342	00	Capacitación especializada	0.00	0.00	30,000.00	0.00	0.00	0.00	30,000.00
3361	00	Servicios de apoyo administrativo	10,000.00	0.00	0.00	0.00	0.00	0.00	10,000.00
3362	00	Servicios de impresión de documentos y papelería oficial	20,000.00	0.00	0.00	0.00	0.00	0.00	20,000.00
3363	00	Servicios de impresión de material informativo derivado de la operación y administración	0.00	0.00	0.00	0.00	0.00	0.00	0.00
3364	00	Servicios relacionados con transcripciones	0.00	0.00	0.00	0.00	0.00	0.00	0.00
3365	00	Información en medios masivos derivada de la operación y administración de las dependencias y entidades	0.00	0.00	0.00	61,698.00	0.00	0.00	61,698.00
3381	00	Servicios de vigilancia	0.00	0.00	0.00	0.00	0.00	0.00	0.00
3391	00	Servicios profesionales, científicos y técnicos integrales	200,000.00	0.00	0.00	150,000.00	0.00	0.00	350,000.00
3411	00	Servicios financieros y bancarios	100,000.00	0.00	0.00	25,000.00	0.00	0.00	125,000.00
3451	00	Seguros de bienes patrimoniales	30,000.00	0.00	0.00	25,000.00	0.00	0.00	55,000.00
3461	00	Almacenaje, embalaje y envase	0.00	0.00	0.00	50,000.00	0.00	0.00	50,000.00
3471	00	Fletes y maniobras	0.00	0.00	0.00	0.00	0.00	0.00	0.00
3491	00	Servicios financieros, bancarios y comerciales integrales	0.00	0.00	0.00	0.00	0.00	0.00	0.00
3512	00	Conservación y mantenimiento de inmuebles para la prestación de servicios públicos	30,000.00	0.00	0.00	10,000.00	0.00	0.00	40,000.00
3521	00	Mantenimiento y conservación de mobiliario y equipo de administración, educacional y recreativo	20,000.00	0.00	0.00	0.00	0.00	0.00	20,000.00
3531	00	Instalación, reparación y mantenimiento de equipo de cómputo y tecnologías de la información	50,000.00	0.00	0.00	75,000.00	0.00	0.00	125,000.00

INSTITUTO DE FOMENTO AL COMERCIO EXTERIOR DEL ESTADO DE JALISCO JALTRADE			FUENTE DE FINANCIAMIENTO						TOTAL PRESUPUESTO 2016
PARTIDA	DEST.	DESCRIPCIÓN	REMANENTE 2015			INGRESOS ESTIMADOS 2016			
			APORTACIÓN ESTATAL	CONVENIOS ESTATALES	INGRESOS PROPIOS	APORTACIÓN ESTATAL	CONVENIOS ESTATALES	INGRESOS PROPIOS	
3551	00	Mantenimiento y conservación de vehículos terrestres, aéreos, marítimos, lacustres y fluviales.	30,000.00	0.00	0.00	15,000.00	0.00	0.00	45,000.00
3571	00	Instalación, reparación y mantenimiento de maquinaria y otros equipos	10,000.00	0.00	0.00	0.00	0.00	0.00	10,000.00
3581	00	Servicios de limpieza y manejo de desechos	50,000.00	0.00	0.00	0.00	0.00	0.00	50,000.00
3591	00	Servicios de Jardinería y fumigación	20,000.00	0.00	0.00	0.00	0.00	0.00	20,000.00
3611	00	Difusión por radio, televisión y otros medios de mensajes, sobre programas y actividades gubernamentales	100,000.00	0.00	0.00	40,000.00	0.00	0.00	140,000.00
3621	00	Difusión por radio, televisión y otros medios de mensajes comerciales para promover la venta de bienes o servicios	100,000.00	0.00	0.00	0.00	0.00	0.00	100,000.00
3631	00	Servicios de creatividad, preproducción y producción de publicidad, excepto internet	7,000.00	0.00	0.00	3,000.00	0.00	0.00	10,000.00
3641	00	Servicios de revelado de fotografías	0.00	0.00	0.00	0.00	0.00	0.00	0.00
3651	00	Servicios de la industria filmica, del sonido y del video	0.00	0.00	0.00	0.00	0.00	0.00	0.00
3661	00	Servicio de creación y difusión de contenido exclusivamente a través de internet	0.00	0.00	0.00	0.00	0.00	0.00	0.00
3711	00	Pasajes aéreos nacionales	120,000.00	0.00	0.00	80,000.00	0.00	0.00	200,000.00
3712	00	Pasajes aéreos internacionales	100,000.00	0.00	0.00	250,000.00	0.00	0.00	350,000.00
3721	00	Pasajes terrestres nacionales	30,000.00	0.00	0.00	30,000.00	0.00	0.00	60,000.00
3722	00	Pasajes terrestres internacionales	30,000.00	0.00	0.00	50,000.00	0.00	0.00	80,000.00
3731	00	Pasajes marítimos, lacustres y fluviales	0.00	0.00	0.00	0.00	0.00	0.00	0.00
3751	00	Viáticos en el país	100,000.00	0.00	0.00	120,000.00	0.00	0.00	220,000.00
3761	00	Viáticos en el extranjero	250,000.00	0.00	0.00	320,000.00	0.00	0.00	570,000.00
3771	00	Gastos de instalación de personal estatal y traslado de menaje	0.00	0.00	0.00	0.00	0.00	0.00	0.00
3782	00	Servicios integrales de traslado y viáticos en el extranjero para servidores públicos en el desempeño de comisiones y funciones oficial	0.00	0.00	0.00	0.00	0.00	0.00	0.00
3791	00	Otros servicios de traslado y hospedaje	200,000.00	0.00	50,000.00	300,000.00	0.00	50,000.00	600,000.00
3831	00	Congresos y convenciones	200,000.00	0.00	100,000.00	506,681.00	0.00	81,000.00	887,681.00
3841	00	Exposiciones	200,000.00	79,924.00	0.00	0.00	0.00	0.00	279,924.00
3851	00	Gastos de representación	100,000.00	0.00	0.00	0.00	0.00	0.00	100,000.00
3921	00	Otros impuestos y derechos	15,000.00	0.00	0.00	35,000.00	0.00	0.00	50,000.00
3941	00	Laudos laborales	1,000,000.00	0.00	0.00	0.00	0.00	0.00	1,000,000.00
3951	00	Penas, multas, accesorios y actualizaciones	0.00	0.00	0.00	0.00	0.00	0.00	0.00
3995	00	Otros servicios generales	35,000.00	0.00	0.00	15,000.00	0.00	0.00	50,000.00
3996	00	Otros servicios integrales	0.00	0.00	0.00	0.00	0.00	0.00	0.00
SUMA CAPÍTULO 3000			3,671,000.00	79,924.00	215,000.00	2,872,379.00	0.00	131,000.00	6,969,303.00
4331	00	Aportación a la promoción económica del estado	0.00	0.00	0.00	0.00	5,000,000.00	0.00	5,000,000.00
4391	00	Otros subsidios	0.00	0.00	0.00	130,000.00	0.00	0.00	130,000.00
4419	00	Aportación erogaciones contingentes	1,820,441.80	0.00	592,182.51	0.00	0.00	0.00	2,412,624.31
4931	00	Transferencias para el sector privado externo	2,000,000.00	0.00	0.00	8,659,231.00	0.00	0.00	10,659,231.00
SUMA CAPÍTULO 4000			3,820,441.80	0.00	592,182.51	8,789,231.00	5,000,000.00	0.00	18,201,855.31
5111	00	Muebles de oficina y estantería	200,000.00	0.00	100,000.00	0.00	0.00	0.00	300,000.00
5151	00	Equipo de computación y de tecnologías de la información	100,000.00	0.00	0.00	0.00	0.00	0.00	100,000.00
5191	00	Otros mobiliarios y equipos de administración	50,000.00	0.00	0.00	0.00	0.00	0.00	50,000.00
5211	00	Equipos y aparatos audiovisuales	50,000.00	0.00	0.00	0.00	0.00	0.00	50,000.00
5231	00	Cámaras fotográficas y de video	0.00	0.00	0.00	0.00	0.00	0.00	0.00
5411	00	Vehículos y equipo terrestres, destinados a servicios públicos y la operación de programas públicos	250,000.00	0.00	0.00	0.00	0.00	0.00	250,000.00
5641	00	Sistemas de aire acondicionado, calefacción y de refrigeración	0.00	0.00	0.00	0.00	0.00	0.00	0.00
5651	00	Equipo de comunicación y telecomunicación	10,000.00	0.00	0.00	0.00	0.00	0.00	10,000.00
5661	00	Equipo de generación eléctrica, aparatos y accesorios eléctricos	0.00	0.00	0.00	0.00	0.00	0.00	0.00
5694	00	Maquinaria y equipo diverso	0.00	0.00	0.00	0.00	0.00	0.00	0.00
5911	00	Software	0.00	0.00	0.00	0.00	0.00	0.00	0.00
5971	00	Licencias Informáticas e Intelectuales	200,000.00	0.00	0.00	0.00	0.00	0.00	200,000.00
SUMA CAPÍTULO 5000			860,000.00	0.00	100,000.00	0.00	0.00	0.00	960,000.00
TOTAL			9,813,284.80	79,924.00	1,362,182.51	17,559,210.00	5,000,000.00	450,000.00	34,264,601.31

		PROGRAMAS					Jalisco Competitivo	PRESUPUESTO DE EGRESOS 2016
PARTIDA	DEST.	INSTITUTO DE FOMENTO AL COMERCIO EXTERIOR DEL ESTADO DE JALISCO JALTRADE	Programa Estratégico para el Fomento al Comercio Exterior y Atracción de la Inversión Extranjera	Servicios de orientación, asesoría, capacitación y promoción en materia de comercio exterior y atracción de inversión extranjera.	Certamen Galardón Jalisco a la Exportación	Servicios, asesoría, apoyos a programas gubernamentales otorgados a la comunidad jalisciense en el medio oeste de los EUA en materia económica, educativa, social y cultural.		
1131	00	Sueldo base	3,728,682.00	0.00	0.00	0.00	3,728,682.00	
1211	00	Honorarios asimilables a salarios	534,000.00	0.00	170,000.00	0.00	704,000.00	
1311	00	Prima quinquenal por años de servicios efectivos prestados	20,193.00	0.00	0.00	0.00	20,193.00	
1321	00	Prima vacacional y dominical	51,787.00	0.00	0.00	0.00	51,787.00	
1322	00	Aguinaldo	745,000.00	0.00	0.00	0.00	745,000.00	
1411	00	Cuotas al IMSS por enfermedades y maternidad	174,000.00	0.00	0.00	0.00	174,000.00	
1421	00	Cuotas para la vivienda	111,860.00	0.00	0.00	0.00	111,860.00	
1431	00	Cuotas a pensiones	559,302.00	0.00	0.00	0.00	559,302.00	
1432	00	Cuotas para el Sistema de Ahorro para el Retiro (SAR)	74,124.00	0.00	0.00	0.00	74,124.00	
1521	00	Indemnizaciones por separación	0.00	0.00	0.00	0.00	0.00	
1611	00	Impacto al salario en el transcurso del año	519,021.00	0.00	0.00	0.00	519,021.00	
1712	00	Ayuda para despensa	222,606.00	0.00	0.00	0.00	222,606.00	
1713	00	Ayuda para pasajes	147,506.00	0.00	0.00	0.00	147,506.00	
1715	00	Estímulo por el día del servidor público	155,362.00	0.00	0.00	0.00	155,362.00	
		SUMA CAPÍTULO 1000	7,043,443.00	0.00	170,000.00	0.00	7,213,443.00	
2111	00	Materiales, útiles y equipos menores de oficina	75,000.00	0.00	0.00	0.00	75,000.00	
2121	00	Materiales y útiles para impresión y reproducción	50,000.00	0.00	0.00	0.00	50,000.00	
2131	00	Material estadístico y geográfico	20,000.00	0.00	0.00	0.00	20,000.00	
2141	00	Materiales, útiles y equipos menores de tecnologías de la información y comunicaciones	50,000.00	0.00	0.00	0.00	50,000.00	
2151	00	Material impreso e información digital	320,000.00	0.00	0.00	0.00	320,000.00	
2161	00	Material de limpieza	25,000.00	0.00	0.00	0.00	25,000.00	
2214	00	Productos alimenticios para el personal en las instalaciones de las dependencias y entidades	60,000.00	0.00	0.00	0.00	60,000.00	
2231	00	Utensilios para el servicio de alimentación	10,000.00	0.00	0.00	0.00	10,000.00	
2461	00	Material eléctrico y electrónico	10,000.00	0.00	0.00	0.00	10,000.00	
2481	00	Materiales complementarios	30,000.00	0.00	0.00	0.00	30,000.00	
2491	00	Otros materiales y artículos de construcción y reparación	20,000.00	0.00	0.00	0.00	20,000.00	
2531	00	Medicinas y productos farmacéuticos	20,000.00	0.00	0.00	0.00	20,000.00	
2541	00	Materiales, accesorios y suministros médicos	20,000.00	0.00	0.00	0.00	20,000.00	
2611	00	Combustibles, lubricantes y aditivos para vehículos terrestres, aéreos, marítimos, lacustres y fluviales destinados a servicios públicos y a la operación de programas públicos	80,000.00	0.00	0.00	0.00	80,000.00	
2612	00	Combustibles, lubricantes y aditivos para vehículos terrestres, aéreos, marítimos, lacustres y fluviales destinados a servicios administrativos	0.00	0.00	0.00	0.00	0.00	
2711	00	Vestuario y Uniformes	0.00	0.00	0.00	0.00	0.00	
2911	00	Herramientas menores	20,000.00	0.00	0.00	0.00	20,000.00	
2921	00	Refacciones y accesorios menores de edificios	20,000.00	0.00	0.00	0.00	20,000.00	
2931	00	Refacciones y accesorios menores de mobiliario y equipo de administración, educacional y recreativo	25,000.00	0.00	0.00	0.00	25,000.00	
2941	00	Refacciones y accesorios menores de equipo de cómputo y telecomunicaciones	40,000.00	0.00	0.00	0.00	40,000.00	
2961	00	Refacciones y accesorios menores de equipo de transporte	25,000.00	0.00	0.00	0.00	25,000.00	
		SUMA CAPÍTULO 2000	920,000.00	0.00	0.00	0.00	920,000.00	
3141	00	Servicio telefónico tradicional	30,000.00	0.00	0.00	0.00	30,000.00	
3151	00	Servicio de telefonía celular	20,000.00	0.00	0.00	0.00	20,000.00	
3161	00	Servicios de telecomunicaciones y satelitales	25,000.00	0.00	0.00	0.00	25,000.00	
3171	00	Servicio de acceso de internet, redes y procesamiento de información	30,000.00	0.00	0.00	0.00	30,000.00	
3181	00	Servicio postal	5,000.00	0.00	5,000.00	0.00	10,000.00	
3191	00	Servicios integrales de telecomunicación	10,000.00	0.00	0.00	0.00	10,000.00	
3221	00	Arrendamiento de edificios	50,000.00	0.00	0.00	0.00	50,000.00	
3231	00	Arrendamiento de mobiliario y equipo de administración, educacional y recreativo	0.00	0.00	0.00	0.00	0.00	
3232	00	Arrendamiento de equipo y bienes informático	50,000.00	0.00	0.00	0.00	50,000.00	
3251	00	Arrendamiento de vehículos terrestres, aéreos, marítimos, lacustres y fluviales para servicios públicos y la operación de programas públicos	50,000.00	0.00	30,000.00	0.00	80,000.00	
3271	00	Patentes, regalías y otros	360,000.00	40,000.00	0.00	0.00	400,000.00	
3291	00	Arrendamientos especiales	0.00	0.00	0.00	0.00	0.00	
3311	00	Servicios legales, de contabilidad, auditoría y relacionados	225,000.00	0.00	0.00	0.00	225,000.00	
3331	00	Servicios de consultoría administrativa, procesos, técnica y en tecnologías de la información	300,000.00	0.00	0.00	0.00	300,000.00	
3341	00	Capacitación Institucional	30,000.00	0.00	0.00	0.00	30,000.00	
3342	00	Capacitación especializada	30,000.00	0.00	0.00	0.00	30,000.00	
3361	00	Servicios de apoyo administrativo	10,000.00	0.00	0.00	0.00	10,000.00	
3362	00	Servicios de impresión de documentos y papelería oficial	20,000.00	0.00	0.00	0.00	20,000.00	
3363	00	Servicios de impresión de material informativo derivado de la operación y administración	0.00	0.00	0.00	0.00	0.00	
3364	00	Servicios relacionados con transcripciones	0.00	0.00	0.00	0.00	0.00	
3365	00	Información en medios masivos derivada de la operación y administración de las dependencias y entidades	61,698.00	0.00	0.00	0.00	61,698.00	
3381	00	Servicios de vigilancia	0.00	0.00	0.00	0.00	0.00	
3391	00	Servicios profesionales, científicos y técnicos integrales	250,000.00	0.00	100,000.00	0.00	350,000.00	
3411	00	Servicios financieros y bancarios	25,000.00	0.00	100,000.00	0.00	125,000.00	
3451	00	Seguros de bienes patrimoniales	55,000.00	0.00	0.00	0.00	55,000.00	
3461	00	Almacenaje, embalaje y envase	50,000.00	0.00	0.00	0.00	50,000.00	

		PROGRAMAS					Jalisco Competitivo	PRESUPUESTO DE EGRESOS 2016
PARTIDA	DEST.	DESCRIPCIÓN	Servicios de orientación, asesoría, capacitación y promoción en materia de comercio exterior y atracción de inversión extranjera.	Certamen Galdón Jalisco a la Exportación	Servicios, asesoría, apoyos a programas gubernamentales otorgados a la comunidad jalisciense en el medio oeste de los EUA en materia económica, educativa, social y cultural.			
		INSTITUTO DE FOMENTO AL COMERCIO EXTERIOR DEL ESTADO DE JALISCO JALTRADE	Programa Estratégico para el Fomento al Comercio Exterior y Atracción de la Inversión Extranjera					
3471	00	Fletes y maniobras	0.00	0.00	0.00	0.00	0.00	
3491	00	Servicios financieros, bancarios y comerciales integrales	0.00	0.00	0.00	0.00	0.00	
3512	00	Conservación y mantenimiento de inmuebles para la prestación de servicios públicos	40,000.00	0.00	0.00	0.00	40,000.00	
3521	00	Mantenimiento y conservación de mobiliario y equipo de administración, educacional y recreativo	20,000.00	0.00	0.00	0.00	20,000.00	
3531	00	Instalación, reparación y mantenimiento de equipo de cómputo y tecnologías de la información	125,000.00	0.00	0.00	0.00	125,000.00	
3551	00	Mantenimiento y conservación de vehículos terrestres, aéreos, marítimos, lacustres y fluviales.	45,000.00	0.00	0.00	0.00	45,000.00	
3571	00	Instalación, reparación y mantenimiento de maquinaria y otros equipos	10,000.00	0.00	0.00	0.00	10,000.00	
3581	00	Servicios de limpieza y manejo de desechos	50,000.00	0.00	0.00	0.00	50,000.00	
3591	00	Servicios de Jardinería y fumigación	20,000.00	0.00	0.00	0.00	20,000.00	
3611	00	Difusión por radio, televisión y otros medios de mensajes, sobre programas y actividades gubernamentales	25,000.00	65,000.00	50,000.00	0.00	140,000.00	
3621	00	Difusión por radio, televisión y otros medios de mensajes comerciales para promover la venta de bienes o servicios	100,000.00	0.00	0.00	0.00	100,000.00	
3631	00	Servicios de creatividad, preproducción y producción de publicidad, excepto internet	5,000.00	5,000.00	0.00	0.00	10,000.00	
3641	00	Servicios de revelado de fotografías	0.00	0.00	0.00	0.00	0.00	
3651	00	Servicios de la industria filmica, del sonido y del video	0.00	0.00	0.00	0.00	0.00	
3661	00	Servicio de creación y difusión de contenido exclusivamente a través de internet	0.00	0.00	0.00	0.00	0.00	
3711	00	Pasajes aéreos nacionales	200,000.00	0.00	0.00	0.00	200,000.00	
3712	00	Pasajes aéreos internacionales	230,000.00	0.00	120,000.00	0.00	350,000.00	
3721	00	Pasajes terrestres nacionales	55,000.00	0.00	5,000.00	0.00	60,000.00	
3722	00	Pasajes terrestres internacionales	60,000.00	0.00	20,000.00	0.00	80,000.00	
3731	00	Pasajes marítimos, lacustres y fluviales	0.00	0.00	0.00	0.00	0.00	
3751	00	Viáticos en el país	220,000.00	0.00	0.00	0.00	220,000.00	
3761	00	Viáticos en el extranjero	370,000.00	0.00	200,000.00	0.00	570,000.00	
3771	00	Gastos de instalación de personal estatal y traslado de menaje	0.00	0.00	0.00	0.00	0.00	
3782	00	Servicios integrales de traslado y viáticos en el extranjero para servidores públicos en el desempeño de comisiones y funciones oficial	0.00	0.00	0.00	0.00	0.00	
3791	00	Otros servicios de traslado y hospedaje	500,000.00	0.00	100,000.00	0.00	600,000.00	
3831	00	Congresos y convenciones	477,681.00	410,000.00	0.00	0.00	887,681.00	
3841	00	Exposiciones	200,000.00	0.00	0.00	79,924.00	279,924.00	
3851	00	Gastos de representación	100,000.00	0.00	0.00	0.00	100,000.00	
3921	00	Otros impuestos y derechos	50,000.00	0.00	0.00	0.00	50,000.00	
3941	00	Laudos laborales	1,000,000.00	0.00	0.00	0.00	1,000,000.00	
3951	00	Penas, multas, accesorios y actualizaciones	0.00	0.00	0.00	0.00	0.00	
3995	00	Otros servicios generales	50,000.00	0.00	0.00	0.00	50,000.00	
3996	00	Otros servicios integrales	0.00	0.00	0.00	0.00	0.00	
SUMA CAPÍTULO 3000			5,639,379.00	520,000.00	730,000.00	79,924.00	6,969,303.00	
4331	00	Aportación a la promoción económica del estado	0.00	0.00	0.00	5,000,000.00	5,000,000.00	
4391	00	Otros subsidios	0.00	130,000.00	0.00	0.00	130,000.00	
4419	00	Aportación erogaciones contingentes	2,412,624.31	0.00	0.00	0.00	2,412,624.31	
4931	00	Transferencias para el sector privado externo	3,000,000.00	0.00	7,659,231.00	0.00	10,659,231.00	
SUMA CAPÍTULO 4000			5,412,624.31	130,000.00	7,659,231.00	5,000,000.00	18,201,855.31	
5111	00	Muebles de oficina y estantería	300,000.00	0.00	0.00	0.00	300,000.00	
5151	00	Equipo de computación y de tecnologías de la información	100,000.00	0.00	0.00	0.00	100,000.00	
5191	00	Otros mobiliarios y equipos de administración	50,000.00	0.00	0.00	0.00	50,000.00	
5211	00	Equipos y aparatos audiovisuales	50,000.00	0.00	0.00	0.00	50,000.00	
5231	00	Cámaras fotográficas y de video	0.00	0.00	0.00	0.00	0.00	
5411	00	Vehículos y equipo terrestres, destinados a servicios públicos y la operación de programas públicos	250,000.00	0.00	0.00	0.00	250,000.00	
5641	00	Sistemas de aire acondicionado, calefacción y de refrigeración	0.00	0.00	0.00	0.00	0.00	
5651	00	Equipo de comunicación y telecomunicación	10,000.00	0.00	0.00	0.00	10,000.00	
5661	00	Equipo de generación eléctrica, aparatos y accesorios eléctricos	0.00	0.00	0.00	0.00	0.00	
5694	00	Maquinaria y equipo diverso	0.00	0.00	0.00	0.00	0.00	
5911	00	Software	0.00	0.00	0.00	0.00	0.00	
5971	00	Licencias Informáticas e Intelectuales	200,000.00	0.00	0.00	0.00	200,000.00	
SUMA CAPÍTULO 5000			960,000.00	0.00	0.00	0.00	960,000.00	
TOTAL			19,975,446.31	650,000.00	8,559,231.00	5,079,924.00	34,264,601.31	

"CASA JALISCO EN ESTADOS UNIDOS NFP"

PROPUESTA EJERCICIO PRESUPUESTAL 2016

Part	DESCRIPCIÓN	Proyectado	
		Total USD	Total Pesos
CAPITULO 1000			
1141	Remuneraciones por Adscripción Laboral en el Extranjero Sueldo base	USD 125,828.00	\$ 2,390,732.00
1442	Cuotas para el seguro de gastos médicos	USD 3,996.00	\$ 75,924.00
	TOTAL CAPITULO 1000	USD 129,824.00	\$ 2,466,656.00
CAPITULO 2000			
2111	Materiales, útiles y equipos menores de oficina	USD 400.00	\$ 7,600.00
2161	Material de limpieza	USD 771.60	\$ 14,660.40
2611	Combustibles	USD 360.00	\$ 6,840.00
	TOTAL CAPITULO 2000	USD 1,531.60	\$ 29,100.40
CAPITULO 3000			
3111	Servicio de energía eléctrica	USD 28,800.00	\$ 547,200.00
3121	Servicio de Gas	USD 15,000.00	\$ 285,000.00
3131	Servicio de agua potable	USD 4,500.00	\$ 85,500.00
3141	Servicio telefónico tradicional	USD 1,440.00	\$ 27,360.00
3171	Servicio de acceso de internet, redes y procesamiento de inf.	USD 4,750.00	\$ 90,250.00
3181	Servicio postal	USD 576.00	\$ 10,944.00
3271	Patentes, regalías y otros	USD 1,308.00	\$ 24,852.00
3311	Servicios legales, de contabilidad, auditoría y relacionados	USD 11,337.43	\$ 215,411.17
3331	Servicios de consultoría administrativa, procesos, técnica y en tecnologías de la información	USD 600.00	\$ 11,400.00
3381	Servicios de vigilancia	USD 6,360.00	\$ 120,840.00
3411	Servicios financieros y bancarios	USD 729.00	\$ 13,851.00
3451	Seguros de bienes patrimoniales	USD 6,810.40	\$ 129,397.60
3511	Conservación y mantenimiento de inmuebles	USD 2,200.00	\$ 41,800.00
3571	Reparación y mantenimiento de maquinaria y otros equipos	USD 7,788.00	\$ 147,972.00
3581	Servicios de limpieza y manejo de desechos	USD 10,584.00	\$ 201,096.00
3591	Servicios de Jardinería y fumigación	USD 2,681.00	\$ 50,939.00
3791	Otros servicios de traslado y hospedaje	USD 400.00	\$ 7,600.00
3921	Otros impuestos y derechos	USD 153,130.00	\$ 2,909,470.00
3962	Otros gastos por responsabilidades	USD 12,768.00	\$ 242,592.00
	TOTAL CAPITULO 3000	USD 271,761.83	\$ 5,163,474.77
CAPITULO 5000			
	TOTAL CAPITULO 5000	USD 0.00	\$ -
		USD 403,117.43	\$ 7,659,231.17

Instituto de Fomento al Comercio Exterior del Estado de Jalisco
Plantilla de Personal 2016

No. Cons	UP	ORG	PG	PC	UEG	NOMBRE DEL BENEFICIARIO	R.F.C.	F-ING	NIVEL	JOR	CATEG	CATEGORÍA	ZONA ECON	ADSCRIPCIÓN	COSTO MENSUAL				COSTO ANUAL				COSTO MENSUAL				COSTO ANUAL		
															SUELDO 1131	SOBRE SUELDO 1131	SUMA 1131	QUINQ 1311	PRIMA VAC 1321	ESTIMULO SERV 1715	AGUINALDO 1922	CUOTAS A PENSIONES 1431	CUOTAS PARA LA VIVIENDA 1421	CUOTAS AL IMSS 1411	CUOTAS AL S.A.R. 1432	DESPENSA 1712	PASAJES 1713	IMPACTO AL SALARIO 1611	TOTAL ANUAL
1	7	4	3	1	469	Rubén Reséndiz Pérez	REPRS11026C55	16/05/2013	25	40	C	Gerente General	1	Gerencia General	58,759.00	0.00	58,759.00		9,793.17	29,379.50	150,000.00	8,813.85	1,762.77	1,600.00	1,095.60	2,288.00	1,617.00	20,000.00	1,120,407
2	7	4	3	1	469	Juan Pablo Cedeño Magaña	CEMI7902181C1	01/02/2004	19	40	C	Director Externa Promoción	1	Dirección de Promoción Externa	30,883.00	0.00	30,883.00	219.12	5,147.17	15,441.50	75,000.00	4,632.45	926.49	1,300.00	617.66	1,671.00	1,133.00	15,000.00	607,181
3	7	4	3	1	469	Lilia Milanes Barajas	MIBL571121H86	07/01/2009	15	40	C	Coordinador(a) de Mercado Latinoamericano	1	Dirección de Promoción Externa	19,532.00	0.00	19,532.00	146.08	3,255.33	9,766.00	45,000.00	2,929.80	585.96	1,000.00	390.64	1,286.00	857.00	10,000.00	388,751
4	7	4	3	1	469	Laura Teresa Orozco Parra	OOPL871211J83	16/08/2010	15	40	C	Coordinador(a) de Mercado Europeo	1	Dirección de Promoción Externa	19,532.00	0.00	19,532.00	146.08	3,255.33	9,766.00	45,000.00	2,929.80	585.96	1,000.00	390.64	1,286.00	857.00	20,000.00	398,751
5	7	4	3	1	469	Citlally Alejandra Ulloa Pérez	BUIC86040BAG9	16/08/2013	15	40	C	Coordinador(a) de Mercado Norteamericano	1	Dirección de Promoción Externa	19,532.00	0.00	19,532.00		3,255.33	9,766.00	45,000.00	2,929.80	585.96	1,000.00	390.64	1,286.00	857.00	20,000.00	396,998
6	7	4	3	1	469	María Guadalupe Puentes Zermelo	PUZG550911633	01/08/2003	19	40	C	Directora Sectorial Desarrollo	1	Dirección de Desarrollo Sectorial	30,883.00	0.00	30,883.00	219.12	5,147.17	15,441.50	75,000.00	4,632.45	926.49	1,300.00	617.66	1,671.00	1,133.00	15,000.00	607,181
7	7	4	3	1	469	Nancy Alejandra Ulloa Pérez	UOPN900321VCO	01/05/2011	14	40	C	Coordinador Inteligencia Comercial	1	Dirección de Desarrollo Sectorial	17,213.00	0.00	17,213.00	146.08	2,868.83	8,606.50	40,000.00	2,581.95	516.39	900.00	344.26	1,247.00	779.00	20,000.00	356,207
8	7	4	3	1	469	Sandra Karina Sanchez Aguirre	SAAS790304N92	01/03/2006	14	40	C	Coordinador(a) de Capacitación	1	Dirección de Desarrollo Sectorial	17,213.00	0.00	17,213.00	219.12	2,868.83	8,606.50	40,000.00	2,581.95	516.39	900.00	344.26	1,247.00	779.00	20,000.00	357,084
9	7	4	3	1	469	Antonio García Molina	GAMA680518F29	01/08/2005	19	40	C	Director del Mercado Asiático	1	Dirección del Mercado Asiático	30,883.00	0.00	30,883.00	146.08	5,147.17	15,441.50	75,000.00	4,632.45	926.49	1,300.00	617.66	1,671.00	1,133.00	15,000.00	606,305
10	7	4	3	1	469	Julietta Quiñones Padilla	QUIP1800817UB7	12/08/2009	17	40	C	Jefe Unidad Administrativa	1	Unidad Administrativa	24,533.00	0.00	24,533.00	146.08	4,088.83	12,266.50	60,000.00	3,679.95	735.99	1,300.00	490.66	1,549.00	1,016.00	15,000.00	492,763
11	7	4	3	1	469	Deirdre Rosa López Barajas	LOBD770401SF3	16/06/2010	14	40	C	Contador (a) General	1	Unidad Administrativa	17,213.00	0.00	17,213.00	146.08	2,868.83	8,606.50	40,000.00	2,581.95	516.39	900.00	344.26	1,247.00	779.00	15,000.00	351,207
12	7	4	3	1	469	Gerardo Peña Moreno	PEMG800510BD4	01/01/2014	8	40	C	Asistente de Gerencia y Servicios Generales	1	Unidad Administrativa	11,106.00	0.00	11,106.00		1,851.00	5,553.00	25,000.00	1,665.90	333.18	700.00	222.12	941.00	645.00	14,000.00	233,762
13	7	4	3	1	469	Carlos Javier Bolaños Trejo	BOTCB51224TN2	28/10/2013	4	40	B	Auxiliar Administrativo	1	Unidad Administrativa	9,338.00	0.00	9,338.00		1,556.33	4,669.00	20,000.00	1,400.70	280.14	700.00	186.76	802.00	482.00	10,000.00	194,501
14	7	4	3	1	469	Amparo Padilla González	PAGA6208197YA	17/09/2008	1	20	B	Intendente	1	Unidad Administrativa	4,103.50	0.00	4,103.50	146.08	683.92	2,051.75	10,000.00	615.53	123.11	600.00	82.07	358.50	225.14	10,022.00	97,805
															310,723.50	0.00	310,723.50	1,679.92	51,787.24	135,361.75	745,000.00	48,808.53	8,301.21	14,500.00	4,134.89	18,530.50	12,292.14	783,072.00	4,206,801.22
COSTO ANUAL															3,728,682	0	3,728,682	20,159	51,787	155,362	745,000	559,302	111,861	174,000	73,619	222,606	147,506	219,022	6,208,905

[Handwritten signatures and initials in blue and black ink]

[Handwritten signature in black ink]

Instituto de Fomento al Comercio Exterior del Estado de Jalisco

Organigrama 2016

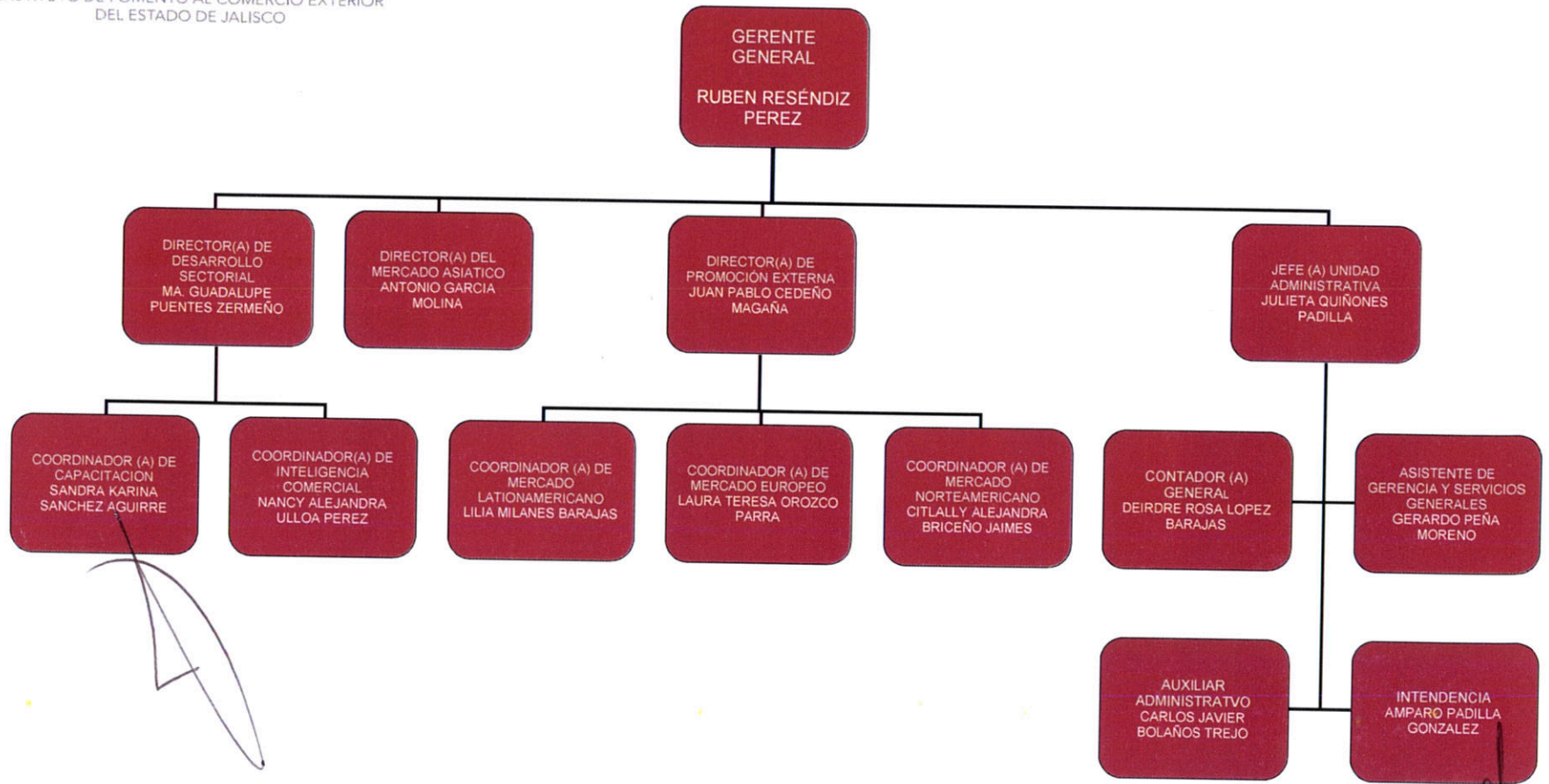

PLAN DE ADQUISICIONES - BIENES					
PARTIDA	DESCRIPCION	CANTIDAD	COSTO ESTIMADO	PROCEDIMIENTO DE ADQUISICION	
2481	Materiales complementarios	Persianas	1	20,000	INVITACION
5111	Muebles de Oficina y Estantería	Centros de trabajo	8	150,000	INVITACION
5111	Muebles de Oficina y Estantería	Mesa de juntas	1	20,000	INVITACION
5111	Muebles de Oficina y Estantería	Sillas para sala de juntas	8	15,000	INVITACION
5411	Vehículos y equipo terrestre destinados a servicios públicos y operación de programas públicos	Vehiculo sedan	1	250,000	CONCURSO
5151	Equipo de computación y de tecnologías de la información	Equipo de cómputo	4	60,000	INVITACION
		Impresora	1	7,000	INVITACION

PLAN DE ADQUISICIONES - SERVICIOS					
PARTIDA	DESCRIPCION	COSTO ESTIMADO	PERIODICIDAD	PROCEDIMIENTO DE ADQUISICION	
3141	Teléfono tradicional	Línea directa de la Gerencia	1,000	MENSUAL	FONDO REVOLVENTE
3151	Telefonía celular	Línea de telcel con acceso a internet (tarjeta BAM)	500	MENSUAL	FONDO REVOLVENTE
3161	Servicios de telecomunicaciones y satelitales	Servicio radio nextel	800	MENSUAL	FONDO REVOLVENTE
3171	Servicio de acceso de internet, redes y procesamiento de información	Servicio de internet	1,000	MENSUAL	FONDO REVOLVENTE
3232	Arrendamiento de equipo y bienes informático	Renta de fotocopiadora	1,800	MENSUAL	ADMINISTRACION
3271	Patentes, regalías y otros	Actualización licencia facturación electrónica	3,000	UNICO	FONDO REVOLVENTE
		Actualización licencia antivirus	3,000	UNICO	FONDO REVOLVENTE
		Actualización licencia Contpaq nominas	4,000	UNICO	FONDO REVOLVENTE
		Actualización de la licencia del Sistema Korima	70,000	UNICO	ADJUDICACION DIRECTA
		Licencias, actualizaciones y/o inscripciones a bases de datos en comercio exterior: -Burea Van DIJK /ORBIS); -LCI Internacional; -IQOM Inteligencia Comercial; -PMA (Produce Marketing Association); -Tendencias Económicas y Financieras; -Publicaciones de Negocios.	250,000	UNICO	ADJUDICACION DIRECTA
		Actualización de transferencia del Modelo del Premio Nacional de Exportación	40,000	UNICO	ADJUDICACION DIRECTA
3311	Servicios legales, de contabilidad, auditoría y relacionados	Auditoría de los estados financieros 2015	70,000	UNICO	INVITACION
3331	Servicios de consultoría administrativa, procesos, técnica y en tecnologías de la información.	Póliza de asistencia para el sistema Kórima 48 horas	60,000	SEMESTRAL	INVITACION
3451	Seguro de bienes patrimoniales	Prima seguros de bienes muebles	20,000	UNICO	ADMINISTRACION
		Prima seguro de vehículos	10,000	UNICO	ADMINISTRACION
3461	Almacenaje, embalaje y envase	Servicio de bodega	54,000	ANUAL	INVITACION
3841	Exposiciones	Expo Aladi 2016	50,000	UNICO	INVITACION
3831	Congresos y convenciones	Reconocimientos y preesas ceremonia de premiación Galardón 2015	80,000	UNICO	INVITACION
		Escenario, registro, mapping, iluminación, audio y video ceremonia de premiación Galardón 2015	120,000	UNICO	INVITACION
		Salón y alimentos para congreso en el marco de la ceremonia de premiación Galardón 2016	70,000	UNICO	INVITACION
		Conferencista para congreso en el marco de la ceremonia de premiación Galardón 2016	100,000	UNICO	INVITACION
		Maestro de ceremonia de premiación Galardón 2016	7,000	UNICO	INVITACION
3995	Otros servicios generales	Servicio de vales electrónicos de despensa	1,800	MENSUAL	FONDO REVOLVENTE