



ACTA DE LA OCTOGÉSIMA SEXTA SESIÓN ORDINARIA DEL COMITÉ TÉCNICO DEL FIDEICOMISO PARA LA PROTECCIÓN DEL ESTERO DEL SALADO Y DESARROLLO DE LAS ÁREAS COLINDANTES (FIDEES), CELEBRADA A LAS 11:00 ONCE HORAS DEL DÍA 13 TRECE DE MARZO DE 2015 DOS MIL QUINCE, EN LAS INSTALACIONES DEL CENTRO CULTURAL UNIVERSITARIO, UBICADO EN ANILLO PERIFÉRICO NORTE NÚMERO 1695, EN LA COLONIA PARQUE INDUSTRIAL BELENES NORTE, MUNICIPIO DE ZAPOPAN, JALISCO.-----

--- En la ciudad de Zapopan, Jalisco, siendo las 11:00 once horas del día 13 trece de marzo de 2015 dos mil quince, en las instalaciones del Centro Cultural Universitario, ubicado en Anillo Periférico Norte #1695, en la colonia Parque Industrial Belenes Norte, Municipio de Zapopan, Jalisco, día y hora señalada en la convocatoria oportunamente notificada a los vocales integrantes del Comité Técnico del Fideicomiso FIDEES, para la celebración de la Octogésima Sexta Sesión Ordinaria del Comité Técnico del FIDEES.-----

--- Para iniciar la Sesión se hace constar que se encuentran presentes los siguientes Vocales del Comité Técnico; **ARQ. MAURICIO DE FONT-RÉAULX ROJAS** Presidente del Comité y Representante del C. Gobernador Constitucional del Estado de Jalisco, quien Preside la presente Sesión; **MTRO. HÉCTOR FEDERICO ZUÑIGA BERNAL** Vocal Suplente representante de la Secretaría General de Gobierno; **LIC. JESÚS JOSAFAT TIRADO FUENTE**, Vocal Suplente representante de la Secretaría de Turismo; **MTRO. CÉSAR EDUARDO URIBE VERA** Vocal Suplente representante de la Secretaría de Planeación, Administración y Finanzas; **ING. JACINTO DE LA O CAMPOS** Vocal Suplente representante de la Secretaría del Medio Ambiente y Desarrollo Territorial; **DR. SERGIO MEDINA GONZÁLEZ**, Vocal Propietario representante del Fideicomiso de Desarrollo Urbano del Jalisco; **ING. FRANCISCO JAVIER ALTAMIRANO GONZÁLEZ** Vocal Suplente representante del H. Ayuntamiento de Puerto Vallarta; **LIC. JOSÉ MARTÍN PUEBLA ONTIVEROS**, Representante Ciudadano Suplente CANACO, SERVITUR VALLARTA; **LIC. MIGUEL ANDRÉS HERNÁNDEZ ARTEAGA**, Oficina de Convenciones y Visitantes de Puerto Vallarta; y **LIC. PATRICIA ANNE FARIÁS BARLOW**, Directora General de FIDEES, quien comparece como invitada especial sólo con derecho a voz, sin derecho a voto.-----

--- Asimismo, se hace constar la presencia de los siguientes invitados permanentes **LIC. JORGE LOERA NAVARRO** representante de la Contraloría del Estado, y **D.I. LUIS ENRIQUE REYNOSO VILCHES**, representante de la Secretaría de Desarrollo Económico del Estado; quienes comparecen como invitado permanente con derecho de voz, pero sin derecho a voto.-----

--- PUNTO 1. LISTA DE ASISTENCIA, VERIFICACIÓN DEL QUÓRUM LEGAL, Y EN SU CASO, INSTALACIÓN DE LA SESIÓN.-----

--- En el desahogo del Primer Punto del Orden del Día, el Presidente del Comité Técnico, después de verificada la Lista de Asistencia, hace constar la existencia de Quórum por encontrarse presentes 10 de los 12 doce miembros que conforman este Órgano Colegiado, por lo que procede a declarar legalmente Instalada la presente Sesión del Comité Técnico del FIDEES.-----

--- **ACUERDO PUNTO 1.- Se hace constar la existencia de Quórum necesario para la presente Octogésima Sexta Sesión Ordinaria del Comité Técnico del FIDEES y consecuentemente se declara legalmente Instalada.**-----

--- PUNTO 2. PRESENTACIÓN Y APROBACIÓN DEL ORDEN DEL DÍA.-----

--- Para este Punto el Presidente del Comité, pone a consideración de los vocales presentes el siguiente:-----



ORDEN DEL DÍA:

- 1. Lista de asistencia, verificación del quórum legal, y en su caso, instalación de la Sesión;
 - 2. Presentación y aprobación del Orden del Día;
 - 3. Lectura del Acta Anterior;
 - 4. Presentación y, en su caso, aprobación de los estados financieros y afectación presupuestal al 31 de diciembre del 2014;
 - 5. Presentación y, en su caso, aprobación definitiva a las proyecciones financieras para el ejercicio 2015;
 - 6. Presentación y, en su caso, aprobación definitiva al presupuesto, organigrama y plantilla de personal en el ejercicio 2015;
 - 7. Informe general de los avances del proyecto "Tintoque"
 - a) Procedimiento de desincorporación del CICPV a favor del FIDEUR;
 - 8. Asuntos Varios.
- El Presidente del Comité Técnico consulta a los Vocales presentes si tienen algún tema que quisieran incluir en punto de "Asuntos Varios";
- El Lic. Miguel Andrés Hernández Arteaga, solicita la inclusión del siguiente tema:
- 8.1 Revocación de la designación del Lic. Oscar Raúl González Gutiérrez como encargado del Despacho de la Dirección General.
 - El Ing. Francisco Javier Altamirano González, solicita la inclusión del siguiente tema:
 - 8.2 Seguimiento a la solicitud de Donación de un terreno de 5,000 m² ubicado en la Colonia Villa Las Flores, en Puerto Vallarta, para ser destinado a una Escuela Primaria.
 - El Presidente del Comité Técnico solicita la inclusión del siguiente tema:
 - 8.3 Presentación y, en su caso, autorización para participar en el Programa de Apoyo a la Infraestructura Cultural de los Estados (PAICE).
- **ACUERDO PUNTO 2. En votación directa fue aprobado por unanimidad el presente Orden del día.**

--- **PUNTO 3.- LECTURA DEL ACTA ANTERIOR.** Para el desahogo de este punto el Presidente pregunta a los presentes si tienen algún comentario respecto del Acta de la Octogésima Quinta Sesión Ordinaria, y que actualmente se encuentra en proceso de firmas.

--- Los Vocales presentes solicitan que una vez que la misma esté firmada en su totalidad, se les proporcione una copia simple como es de costumbre.

--- **ACUERDO PUNTO 3. En votación directa fue aprobado por unanimidad de los presentes la dispensa de la lectura del Acta de la Octogésima Quinta Sesión Ordinaria.**

--- **PUNTO 4. PRESENTACIÓN Y, EN SU CASO, APROBACIÓN DE LOS ESTADOS FINANCIEROS Y AFECTACIÓN PRESUPUESTAL AL 31 DE DICIEMBRE DEL 2014.**

--- El Presidente del Comité Técnico solicita a la Lic. Patricia Farías Barlow, Directora General de FIDEES, proceda a presentar el tema.

--- La Lic. Patricia Farías Barlow, cede el uso de la voz al L.C.P. José de Jesús Vázquez Calderón, Director Administrativo del FIDEES, quien procede a presentar los Estados Financieros y Afectación Presupuestal al 31 treinta y uno de Diciembre del 2014 dos mil catorce, en los términos que se desprenden del documento que se agrega al cuadernillo de anexos de la presente acta.

--- El Lic. Jorge Loera Navarro, invitado permanente representante de la Contraloría del Estado, comenta que respecto de las transferencias entre partidas realizadas que se presentan, existen algunas inconsistencia; en el mes de marzo de la partida 3161 a la 3171, y en mes de octubre de la partida 3581 a las partidas 3221, 3261, 3511, 3572 y 3621, y en el mes de noviembre de la 3581 a la 3511, porque se excede del 10% diez por ciento permitido por la Ley.

--- Así mismo, el Lic. Jorge Loera Navarro, pregunta respecto de la presentación del Balance General,

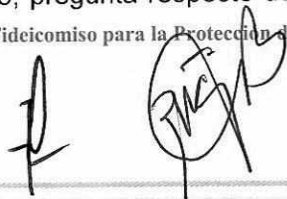





en "cuentas y documentos por cobrar", hay 13.2 millones de pesos, si está cifra pertenece al Tianguis Turístico, y cuál es la cifra total que adeuda el Gobierno, así mismo, pregunta cuales son las eventos que a la fecha están sin poder cobrar.

--- La Lic. Patricia Farías Barlow, informa que el adeudo por la realización del "Tianguis Turístico" es la mayor parte del monto, y que en total el Gobierno del Estado adeuda aproximadamente 7.5 millones de pesos por éste y otros eventos más, de esta Administración y de la Administración Pública anterior.

--- Continúa informando la Lic. Farias, que como es del conocimiento de todos los vocales presentes, el Centro de Convenciones no recibe subsidio del Gobierno del Estado, por lo que en sesión anterior se acordó por este Comité, que no se dieran cortesías para nadie, y que en caso de que se presenten eventos con apoyo del Gobierno del Estado, sea mediante Oficio del Despacho del Gobernador, en el que se especifique quién cubrirá los costos de operación del recinto por lo menos. Prosigue informando la Lic. Farias, que el año pasado se realizaron cuatro eventos bajo este supuesto, y a la fecha se han realizado múltiples gestiones de cobranza, sin que a la fecha se haya logrado el pago de estos eventos, siendo el último informe de parte del personal del Despacho del Gobernador, que estos pagos estaban temporalmente suspendidos hasta nuevo aviso.

--- El Lic. Jorge Loera Navarro, solicita a la Lic. Farías que cuando estas situaciones se presenten, dentro de un plazo de 90 noventa días, que es lo que se considera prudente para la recuperación de la cartera vencida, se avise en la Sesión inmediata posterior, para que cada uno de los integrantes de este Comité Técnico realice por su cuenta las gestiones que le sean posibles para la recuperación del recurso, así mismo el Lic. Jorge Loera, le solicita a la Lic. Farias, se envíe a todos los integrantes del Comité, un oficio solicitando la ayuda, en el que se detalle las dependencias ante las cuales se tenga que gestionar el pago de la deuda.

--- El Mtro. Cesar Uribe menciona que es muy importante lo que se está comentando, porque puede significar un quebranto importante la falta de recuperación de esos recursos para la operación del Centro de Convenciones, y considera que una solución para dar respuestas a las necesidades de los eventos de Gobierno, sería acondicionar una especie de carpa en la que no se requiera gasto operativo, porque definitivamente no es posible que el Gobierno del Estado, deje de apoyar a los organizadores de los eventos.

--- El Lic. Jorge Loera Navarro, comenta que una situación similar se presentó en el Instituto Cabañas, y que la solución que implementaron es ya no dar cortesías para nadie, y propone que una solución similar se pudiera implementar en el Centro de Convenciones, mediante un comunicado del Secretario General de Gobierno directamente del Gobernador, mediante el cual se les explique la situación del edificio.

--- El Presidente del Comité Técnico somete a consideración de los Vocales presentes, la aprobación de los Estados Financieros y Afectación presupuestal presentados.

--- **ACUERDO 4. En votación directa y por unanimidad de votos, se aprueban los Estados Financieros y Afectación Presupuestal al 31 treinta y uno de Diciembre del 2015 dos mil quince. Así mismo, se aprueban las transferencias entre partidas realizadas, con excepción de las hechas en el mes de Marzo, específicamente de la partida 3161 a la 3171, y en mes de octubre de la partida 3581 a las partidas 3221, 3261, 3511, 3572 y 3621, y en el mes de noviembre de la 3581 a la 3511, por exceder el 10% de la partida de origen que establece la Ley de Contabilidad y Gasto Público. Se instruye a la Directora General para que haga del conocimiento de la Fiduciaria el contenido del presente acuerdo para todos los efectos legales a que hubiera lugar.**

--- **PUNTO 5. PRESENTACIÓN Y, EN SU CASO, AUTORIZACIÓN DEFINITIVA LAS PROYECCIONES FINANCIERAS PARA EL EJERCICIO 2015.**



--- Respecto de este punto el Presidente del Comité Técnico informa que en la Sesión Octogésima Cuarta, fueron presentadas para su aprobación las proyecciones financieras, acordándose se turnaran para su análisis a la Comisión Ejecutiva Integrada por el Representante de la Secretaría de Planeación Administración y Finanzas, el representante de la Secretaría General, el representante del Fideicomiso para el Desarrollo Urbano, y el personal contable administrativo, por lo que procede a ceder el uso de la voz al Mtro. Cesar Uribe Vera.-----

--- La Lic. Patricia Farías, informa que existe una disminución en el presupuesto presentado, en relación con el presupuesto dictaminado, y que ahora se presenta, debido a que se elimina el monto previsto para la adquisición del nuevo sistema de estacionamiento, ya que si se alcanzó a realizar el procedimiento para su compra en el presupuesto del ejercicio 2014 dos mil catorce.-----

--- En uso de la voz el Mtro. Cesar Uribe Vera, comenta que en cumplimiento de la Comisión encomendada, fueron analizadas por tres de los cuatro integrantes de la Comisión Ejecutiva, las proyecciones financieras turnadas, haciendo la anotación que el Dr. Sergio Medina González no participó debido a que no le fue notificada su designación.-----

--- **ACUERDO PUNTO 5. En votación directa se aprueban en definitiva por unanimidad de votos, las proyecciones financieras para el ejercicio 2015 dos mil quince, en los términos del documento que se agrega al cuadernillo de anexos de la presente acta. Se instruye a la Directora General para que haga del conocimiento de la Fiduciaria el contenido del presente acuerdo para todos los efectos legales a que hubiera lugar.**-----

--- **PUNTO 6. PRESENTACIÓN Y, EN SU CASO, APROBACIÓN DEFINITIVA AL PRESUPUESTO, ORGANIGRAMA Y PLANTILLA DE PERSONAL EN EL EJERCICIO 2015.**-----

--- El Presidente del Comité expone a los vocales presentes que respecto del Presupuesto, Organigrama y Plantilla de Personal para el ejercicio 2015, también fueron turnados a la Comisión Ejecutiva, bajo el esquema descrito en el punto inmediato anterior, por lo que consulta a los vocales si es de aprobarse el Presupuesto, Organigrama y Plantilla de Personal para el ejercicio 2015 dos mil quince, considerando que se encuentran comprendidos en el dictamen presentado.-----

--- **ACUERDO PUNTO 6. En votación directa se aprueba en definitiva por unanimidad de votos, el Presupuesto, Organigrama, y Plantilla de Personal para el Ejercicio 2015, en los términos del documento que se agrega al cuadernillo de anexos de la presente Acta. Se instruye a la Directora General para que haga del conocimiento de la Fiduciaria el contenido del presente acuerdo para todos los efectos legales a que hubiera lugar.**-----

--- **PUNTO 7. INFORME GENERAL DE LOS AVANCES DEL PROYECTO "TINTOQUE"**-----

--- **A) PROCEDIMIENTO DE DESINCORPORACIÓN DEL CICPV A FAVOR DEL FIDEUR;**-----

--- El Presidente del Comité Técnico, procede a exponer a los vocales, los avances del Proyecto "Tintoque".-----

-- El Lic. Miguel Andrés Hernández Arteaga, comenta que considera que el tema de viabilidad es muy importante, considerando tanto el proyecto en su parte comercial y la parte residencial de "Tintoque", como el posible crecimiento del Centro de Convenciones, en el que se pretende alojar eventos de cuatro mil, o siete mil personas, contra el tema de tener dos hospitales en la zona.-----

--- Cuestiona el Lic. Miguel Andrés, si la vialidad que se desincorporó y que rodea el Polígono del Centro de Convenciones, vendría bardeada o sería una vía abierta, pensando en un tema de seguridad, porque existen eventos privados, o eventos que tenga venta al público, en los que se requieran proteger al Centro de Convenciones.-----

--- El Ingeniero Francisco Javier Altamirano González, comenta que considera necesario se proyecte a la Avenida Paseo de las Flores, como una vialidad importante en el tema de movilidad para el proyecto "Tintoque".-----



--- El Presidente comenta que tiene como tema pendiente tener una reunión con el Secretario de Movilidad del Estado, con la intención de trabajar en conjunto para buscar la viabilidad y solución vial más conveniente para el Proyecto.

--- **ACUERDO PUNTO 7. Los vocales del Comité se dan por enterados de los avances del proyecto "Tintoque".**

--- **TEMA 8. ASUNTOS VARIOS.**

--- **TEMA 8.1 REVOCACIÓN DEL NOMBRAMIENTO DEL LIC. OSCAR RAÚL GONZÁLEZ GUTIÉRREZ COMO ENCARGADO DEL DESPACHO DE LA DIRECCIÓN GENERAL.**

--- El Lic. Miguel Andrés Hernández Arteaga expone que debido a que en la sesión anterior no quedó debidamente clara dejar sin efectos la designación del Lic. Oscar Raúl González Gutiérrez, como encargado del Despacho de la Dirección General, en ausencia de la Directora General, solicita se acuerde en la presente Sesión que al retorno de la Lic. Patricia Farías, Directora General del FIDEES, queda sin efectos tal designación, únicamente subsistente la designación de la firma "B" en la persona del Lic. Oscar Raúl González Gutiérrez, en ausencia de su Directora General, para no detener la operación del Fideicomiso.

--- **ACUERDO PUNTO 8.1 En votación directa se aprueba por unanimidad de votos, dejar sin efectos la designación del Lic. Oscar Raúl González Gutiérrez como Encargado de Despacho de la Dirección General por ausencia de la Directora General, Lic. Patricia Anne Farías Barlow, quedando subsistente únicamente su designación como firma "B" en ausencia de la Directora General, para no detener la operación del Fideicomiso. Se instruye a la Directora General para que haga del conocimiento de la Fiduciaria el contenido del presente acuerdo para todos los efectos legales a que hubiera lugar.**

--- **PUNTO 8.2 SEGUIMIENTO A LA SOLICITUD DE DONACIÓN DE UN TERRENO DE 5,000 M2 UBICADO EN LA COLONIA VILLA LAS FLORES, EN PUERTO VALLARTA, PARA SER DESTINADO A UNA ESCUELA PRIMARIA.**

--- El Ing. Francisco Javier Altamirano González, informa que en sesiones anteriores fueron gestionados ante este Comité, dos terrenos para varios fines, quedando muy claro que en cuanto SEMADET tome el mando del ANP, se continuará la gestión respecto del de 1,200 m2. Continúa manifestando el Ing. Altamirano que respecto del lote de los 5,000.00 m2, se acordó que se dictaminaría por el Comité Técnico y el Consejo Científico, la procedencia o improcedencia de lo solicitado, y pregunta cuál es la razón de la duda para ser turnado a estudio.

--- El Presidente del Comité informa que esto se debió a que el lote de terreno solicitado, geográficamente está en la zona de amortiguamiento.

--- El Ing. Francisco Javier Altamirano González, comenta que según el oficio que se presentó anteriormente, el lote de los 5,000.00 m2 no está dentro de la zona de amortiguamiento, y debido a que no trae consigo la información, solicita se retome el tema en la siguiente Sesión.

--- **ACUERDO PUNTO 8.2 En votación directa se aprueba por unanimidad de votos, sea retomado el tema en la siguiente sesión de este Comité.**

--- **PUNTO 8.3 PRESENTACIÓN Y, EN SU CASO, AUTORIZACIÓN PARA PARTICIPAR EN EL PROGRAMA DE APOYO A LA INFRAESTRUCTURA CULTURAL DE LOS ESTADOS (PAICE).**

--- El Presidente del Comité expone a los vocales, que una de las formas de conseguir los recursos para el financiamiento del proyecto "Tintoque", es mediante programas de Gobierno, para lo cual es necesario presentar la correspondiente solicitud y acompañar el Proyecto junto con el resto de los documentos y estudios que en su caso se soliciten en las bases.



--- **ACUERDO PUNTO 5.** En votación directa se aprueban en definitiva por unanimidad de votos, las proyecciones financieras para el ejercicio 2015 dos mil quince, en los términos del documento que se agrega al cuadernillo de anexos de la presente acta. Se instruye a la Directora General para que haga del conocimiento de la Fiduciaria el contenido del presente acuerdo para todos los efectos legales a que hubiera lugar.

--- **ACUERDO PUNTO 6.** En votación directa se aprueba en definitiva por unanimidad de votos, el Presupuesto, Organigrama, y Plantilla de Personal para el Ejercicio 2015, en los términos del documento que se agrega al cuadernillo de anexos de la presente acta. Se instruye a la Directora General para que haga del conocimiento de la Fiduciaria el contenido del presente acuerdo para todos los efectos legales a que hubiera lugar.

--- **ACUERDO PUNTO 7.** Los vocales del Comité se dan por enterados de los avances del proyecto "Tintoque".

--- **ACUERDO PUNTO 8.1** En votación directa se aprueba por unanimidad de votos, dejar sin efecto la designación del Lic. Oscar Raúl González Gutiérrez como Encargado de Despacho de la Dirección General por ausencia de la Directora General, Lic. Patricia Anne Farías Barlow, quedando subsistente únicamente su designación como firma "B" en ausencia de la Directora General, para no detener la operación del Fideicomiso. Se instruye a la Directora General para que haga del conocimiento de la Fiduciaria el contenido del presente acuerdo para todos los efectos legales a que hubiera lugar.

--- **ACUERDO PUNTO 8.2** En votación directa se aprueba por unanimidad de votos, sea retomado el tema en la siguiente sesión de este Comité.

--- **ACUERDO PUNTO 8.3** En votación directa se aprueba por unanimidad de votos, la autorización para suscribir los formatos o escritos libres que se requieran para participar en el Programa de Apoyo a la Infraestructura Cultural de los Estados (PAICE), de CONACULTA, con el proyecto "ESPACIO DE CULTURA GASTRONOMICA" (Escuela de Hotelería y Estación Gourmet) del proyecto "Tintoque". De igual manera y con el ánimo de no perder futuras oportunidades, se autoriza la participación del FIDEES, en cualquier convocatoria de las que el Proyecto "Tintoque" sea susceptible y jurídicamente viable de participar para la obtención de fondos públicos o privados, para su desarrollo. Se instruye a la Directora General para que haga del conocimiento de la Fiduciaria el contenido del presente acuerdo para todos los efectos legales a que hubiera lugar.

FIRMAS DE AUTORIZACIÓN DEL COMITÉ TÉCNICO

<p><i>[Signature]</i> ARQ. MAURICIO DE FONT-RÉAULX ROJAS PRESIDENTE DEL FIDEICOMISO DEL COMITÉ TÉCNICO DEL FIDEES.</p>	<p><i>[Signature]</i> MTRO. CÉSAR EDUARDO URIBE VERA REPRESENTANTE DE LA SEPAF MIEMBRO SUPLENTE</p>
<p><i>[Signature]</i> MTRO. HÉCTOR FEDERICO ZÚNIGA BERNAL REPRESENTANTE DE LA SECRETARÍA GENERAL DE GOBIERNO MIEMBRO SUPLENTE</p>	<p><i>[Signature]</i> ING. FRANCISCO JAVIER ALTAMIRANO GONZÁLEZ REPRESENTANTE DEL H. AYUNTAMIENTO DE PUERTO VALLARTA MIEMBRO SUPLENTE</p>
<p><i>[Signature]</i> DR. SÉRGIO MEDINA GONZÁLEZ REPRESENTANTE DE FIDEUR MIEMBRO PROPIETARIO</p>	<p><i>[Signature]</i> LIC. JESÚS JOSAYAT TIRADO FUENTE REPRESENTANTE DE LA SECRETARÍA DE TURISMO MIEMBRO SUPLENTE</p>



 ING. JACINTO DE LA O CAMPOS REPRESENTANTE DE LA SEMADET MIEMBRO SUPLENTE	 LIC. JOSÉ MARTÍN PUEBLA CORDERO REPRESENTANTE CIUDADANO SUPLENTE CANACO SERVITUR VALLARTA
 LIC. MIGUEL ANDRÉS HERNÁNDEZ ARTEAGA OFICINA DE CONVENCIONES Y VISITANTES DE PUERTO VALLARTA	LIC. JORGE LOERA NAVARRO REPRESENTANTE DE LA CONTRALORÍA DEL ESTADO INVITADO PERMANENTE
 LIC. PATRICIA ANNE FABIAS BARLOW DIRECTORA GENERAL DEL FIDEES	D.I. LUIS ENRIQUE REYNOSO VILCHES REPRESENTANTE DE LA SECRETARÍA DE DESARROLLO ECONÓMICO INVITADO PERMANENTE

ESTA HOJA DE FIRMAS FORMA PARTE DEL ACTA DE LA OCTOGÉSIMA SEXTA SESIÓN ORDINARIA DEL COMITÉ TÉCNICO DEL FIDEICOMISO PARA LA PROTECCIÓN DEL ESTERO DEL SALADO Y DESARROLLO DE LAS ÁREAS COLINDANTES, FIDEES, CELEBRADA A LAS 11:00 HORAS DEL DÍA 13 TRECE DE MARZO DE 2015 DOS MIL QUINCE, EN LAS INSTALACIONES DEL CENTRO CULTURAL UNIVERSITARIO, UBICADO EN ANILLO PERIFÉRICO NORTE NÚMERO 1695, EN LA COLONIA PARQUE INDUSTRIAL BELENES NORTE, MUNICIPIO DE ZAPOPAN, JALISCO Y CONSTA DE 08 OCHO PÁGINAS TAMAÑO CARTA IMPRESAS POR UNO SOLO DE SUS LADOS, MAS 33 TREINTA Y TRES FOJAS DEL CUADERNILLO DE ANEXOS.



**Dictamen con punto de acuerdo
mediante el cual se aprueba en definitiva
el presupuesto de egresos para el ejercicio fiscal 2015.**

Los suscritos MTRO. CESAR EDUARDO URIBE VERA, MTRO. HÉCTOR FEDERICO ZUÑIGA BERNAL y L.C.P. JOSÉ DE JESÚS VÁZQUEZ CALDERÓN, integrantes todos de la Comisión Ejecutiva conformada para el análisis detallado de las Proyecciones Financieras, Presupuesto, Organigrama y Plantilla de Personal para el Ejercicio Fiscal 2015, del Fideicomiso para la Protección del Estero del Salado y Desarrollo de las Áreas Colindantes (FIDEES), con fundamento en lo dispuesto en la cláusula decima primera de las Reglas de Operación del FIDEES, los numerales 70 y 71 en relación con la fracción VI del Artículo 61, fracción III del Artículo 57, todos de la Ley Orgánica del Poder Ejecutivo del Gobierno del Estado de Jalisco, y en cumplimiento a los acuerdos cuarto y quinto de la Octogésima Cuarta Sesión Ordinaria del Comité Técnico del FIDEES, con el debido respeto comparecemos ante este máximo órgano colegiado, para someter a su consideración el presente dictamen, para su análisis, discusión, y en su caso, aprobación, en base a los siguientes:

ANTECEDENTES:

I.- Con fecha 12 doce de Diciembre del año 2014 dos mil catorce, fue presentado en la Octogésima Cuarta Sesión Ordinaria del Comité Técnico del FIDEES, para aprobación de este órgano colegiado, las Proyecciones Financieras, Presupuesto, Organigrama y Plantilla de Personal para el Ejercicio Fiscal 2015.

II.- Mediante acuerdo cuarto de la referida Octogésima Cuarta Sesión Ordinaria de este Comité Técnico del FIDEES, se autorizó en votación directa, por unanimidad de votos, las proyecciones financieras para el ejercicio 2015 presentadas en lo general, estableciéndose la conformación de una Comisión Ejecutiva, integrada por los representantes de la Secretaría de Planeación, Administración y Finanzas, el Fideicomiso para el Desarrollo Urbano de Jalisco, la Secretaría General de Gobierno, y el personal contable administrativo del FIDEES, para su estudio y análisis en lo particular, y se presente en la siguiente sesión de Comité un Dictamen con Punto de acuerdo para su votación.

III.- Mediante acuerdo quinto de la referida Octogésima Cuarta Sesión Ordinaria de este Comité Técnico del FIDEES, se autorizó en votación directa, por unanimidad de votos, presupuesto, organigrama y plantilla de personal para el ejercicio 2015 presentadas en lo general, estableciéndose la conformación de una Comisión Ejecutiva, integrada por los representantes de la Secretaría de Planeación, Administración y Finanzas, el Fideicomiso para el Desarrollo Urbano de Jalisco, la Secretaría General de Gobierno, y el personal contable administrativo del FIDEES, para su estudio y análisis en lo particular, y se presente en la siguiente sesión de Comité un Dictamen con Punto de acuerdo para su votación.

IV.- Con fecha 10 diez de Marzo del 2015 dos mil quince, tres de los cuatro integrantes de esta comisión ejecutiva, tuvimos a bien reunirnos en las oficinas que ocupa la Secretaría de Planeación, Administración y Finanzas, para el análisis detallado de la información presentada, haciéndose constar que por un error involuntario, el Dr. Sergio Medina González, Miembro Titular representante del Fideicomiso para el Desarrollo



Urbano de Jalisco, no fue debidamente notificado de su designación, por lo que no estuvo en posibilidades de asistir.

V.- Estudiada que fue la información, y subsanadas las inconsistencias encontradas, consistentes en la disminución de la partida 5191 "Otros Mobiliarios y Equipos de Administración" en \$2,500,000.00 (Dos millones quinientos mil pesos 00/100 m.n.) provisionados para la adquisición del nuevo equipo de estacionamiento, debido a que ya no se requieren por haber sido ejercido en presupuesto 2014; así mismo se incrementaron las siguientes partidas; 3111 "Servicio de Energía Eléctrica por la cantidad de \$18,000.00 (dieciocho mil pesos 00/100 m.n.) para el ANP-ZCEE "El Salado"; 3381 "Servicios de Vigilancia" en \$230,000.00 (Doscientos treinta mil pesos 00/100 m.n.) para el ANP-ZCEE "El Salado"; esta Comisión Ejecutiva tiene a bien aprobar en definitiva, las Proyecciones Financieras, Presupuesto, Organigrama y Plantilla de Personal para el Ejercicio Fiscal 2015, del Fideicomiso para la Protección del Estero del Salado y Desarrollo de las Áreas Colindantes (FIDEES).

Analizados los antecedentes que se expresan con antelación, nos permitimos estudiar los siguientes:

CONSIDERANDOS:

I.- Que el artículo 70 de la Ley Orgánica del Poder Ejecutivo del Gobierno del Estado de Jalisco, establece que los Fideicomisos Públicos son las Entidades de la Administración Pública Paraestatal, constituidos por la Administración Pública mediante la celebración de un contrato de fideicomiso, organizados de manera análoga a los organismos y tienen como propósito auxiliar al Estado mediante la realización de actividades prioritarias.

II.- Que la citada Ley Orgánica del Poder Ejecutivo del Gobierno del Estado de Jalisco, establece en su artículo 71 que a los Fideicomisos Públicos les son aplicables las disposiciones legales y reglamentarias de los organismos públicos descentralizados, relativas a la integración, atribuciones y funcionamiento de los comités técnicos y directores generales, que no contravenga la legislación mercantil.

III.- Que entre las facultades y obligaciones de los Directores Generales, establecidas por el artículo 61 de la Ley Orgánica en cita, se encuentra el formular el proyecto de presupuesto de Egresos del Organismo, junto con su plantilla de personal y el clasificador por objeto del gasto y proponerlos a la Junta de Gobierno, entendiéndose como tal para el caso que nos ocupa, el Comité Técnico.

IV.- Que la cláusula decima primera de las reglas de operación del FIDEES, establece que el Comité Técnico podrá apoyarse en grupos de trabajo que él mismo designe a efecto de estar en posibilidades de aprobar solicitudes del Director General.

V.- Que mediante los puntos de acuerdo cuarto y quinto de la Octogésima Cuarta Sesión Ordinaria del Comité Técnico del FIDEES, se conformó una comisión ejecutiva integrada por los suscritos, en nuestro carácter de representantes de la Secretaría de Planeación, Administración y Finanzas, el Fideicomiso para el Desarrollo Urbano de Jalisco, la Secretaría General de Gobierno, y el personal contable administrativo del FIDEES.

VI.- Que la información presentada cumple a cabalidad con los principios de austeridad, racionalidad y disciplina en el manejo de los recursos, en observancia a lo establecido en la Ley de Austeridad y Ahorro del Estado de Jalisco, aprobada por el Congreso del Estado de Jalisco mediante Decreto 25022/LX/14, y



publicada el Periódico Oficial "El Estado de Jalisco", en fecha 22 veintidós de noviembre del año 2014 dos mil catorce.

Es por todo lo anteriormente expuesto, analizados los antecedentes y estudiados que fueron los considerandos, los integrantes de la comisión ejecutiva sometemos a su más alta consideración, y en su caso aprobación, el presente dictamen mediante el siguiente:

PUNTO DE ACUERDO:

PRIMERO.- Es de aprobarse y se aprueban en definitiva, las Proyecciones Financieras para el Ejercicio Fiscal 2015, del Fideicomiso para la Protección del Estero del Salado y Desarrollo de las Áreas Colindantes, en los términos que se desprenden del documento que se adhiere al presente dictamen.

SEGUNDO.- Es de aprobarse y se aprueban en definitiva, el Presupuesto, Organigrama y Plantilla de Personal para el Ejercicio Fiscal 2015, del Fideicomiso para la Protección del Estero del Salado y Desarrollo de las Áreas Colindantes, en los términos que se desprenden del documento que se adhiere al presente dictamen.

TERCERO.- Se instruye a la Directora General para que haga del Conocimiento de la Fiduciaria el contenido del presente acuerdo, para todos los efectos legales a que hubiera lugar.

Guadalajara, Jalisco; a 13 de marzo del 2015.

<p>MTRO. CÉSAR EDUARDO URIBE VERA REPRESENTANTE DE LA SEPAF MIEMBRO SUPLENTE</p>	<p>MTRO. HÉCTOR FEDERICO ZUNIGA BERNAL REPRESENTANTE DE LA SECRETARÍA GENERAL DE GOBIERNO MIEMBRO SUPLENTE</p>
	<p>L.C.P. JOSÉ DE JESÚS VÁZQUEZ CÁLDERON DIRECTOR ADMINISTRATIVO DEL FIDEES</p>



**FIDEICOMISO PARA LA PROTECCION DEL ESTERO DEL SALADO Y
DESARROLLO DE LAS AREAS COLINDANTES**



**COMPARATIVO PRESUPUESTO EGRESOS 2014 - 2015
RESUMEN CONSOLIDADO**

CAPÍTULO	DENOMINACION	2014			PRESUPUESTO NO EJERCIDO 2014	2015		VARIACION		OBSERVACIONES
		PRESUPUESTO AUTORIZADO	MODIFICADO	TOTAL PRESUPUESTO		EJERCIDO	ANTE PROYECTO DE PRESUPUESTO	TOTAL PRESUPUESTO	%	
1000	SERVICIOS PERSONALES	10,513,890	-	10,513,890	6,895,787	7,333,869	10,951,972	4.17	438,082	El aumento consiste en el pago de una quincena adicional para el personal en el mes de diciembre, así como el ajuste a la partida de laudos, liquidaciones e indemnizaciones.
2000	MATERIALES Y SUMINISTROS	1,538,664	-	1,538,664	598,959	478,746	1,418,451	-7.81	-120,213	Se realizaron pequeños ajustes en las partidas que conforman este capítulo.
3000	SERVICIOS GENERALES	27,960,829	1,460,000	29,420,829	14,106,019	6,322,330	21,637,140	-26.46	-7,783,689	La disminución es ocasionada a que solo se considera pago de comisión al intermediario por los meses de enero a marzo de presente año, así como la disminución en el costo por los ingresos de alimentos y bebidas. Así mismo se hace una modificación incrementando la cantidad de \$18,000.00 en la partida 3111 para cubrir la energía eléctrica del Área Natural Protegida y también se incrementa la partida 3381 \$230,000.00 para cubrir los servicios de vigilancia en el Área Natural Protegida.
5000	BIENES MUEBLES E INMUEBLES	-	2,598,833	2,598,833	2,439,122	-65,911	93,800	-96.39	-2,505,033	No se tiene contemplado adquisiciones mayores de activos fijos. Y se elimino la provision para la adquisición del Equipo de Estacionamiento por \$2'500,000.00 ya que esta se ejercio en el 2014.
6000	INVERSION PUBLICA DEL ESTADO	-	2,773,974	2,773,974	2,770,660	396,687	400,000	-85.58	-2,373,974	Solo se tiene contemplado estudios hasta por el monto presupuestado.
TOTAL PRESUPUESTO FIDEES 2014		40,013,383	6,832,807	46,846,190	26,810,547	14,465,721	34,501,363	-26.35	-12,344,825	

Handwritten signatures and initials are present on the right side of the page, including a large signature at the top right and several initials below it.

FLUJO DE EFECTIVO CONSOLIDADO

CONCEPTO	ENERO	FEBRERO	MARZO	ABRIL	MAYO	JUNIO	JULIO	AGOSTO	SEPTIEMBRE	OCTUBRE	NOVIEMBRE	DIEMBRE	TOTAL ACUMULADO
3400 Servicios Generales, Comerciales y Bancarios	\$ 279,535	\$ 325,320	\$ 161,750	\$ 161,750	\$ 161,750	\$ 161,750	\$ 161,750	\$ 161,750	\$ 161,750	\$ 161,750	\$ 161,750	\$ 161,750	\$ 2,222,355
3411 Servicios Financieros y Bancarios	\$ 70,000	\$ 70,000	\$ 70,000	\$ 70,000	\$ 70,000	\$ 70,000	\$ 70,000	\$ 70,000	\$ 70,000	\$ 70,000	\$ 70,000	\$ 70,000	\$ 840,000
3451 Seguro de Bienes Patrimoniales	\$ 90,250	\$ 90,250	\$ 90,250	\$ 90,250	\$ 90,250	\$ 90,250	\$ 90,250	\$ 90,250	\$ 90,250	\$ 90,250	\$ 90,250	\$ 90,250	\$ 1,083,000
3471 Flejes y Maniobras	\$ 1,500	\$ 1,500	\$ 1,500	\$ 1,500	\$ 1,500	\$ 1,500	\$ 1,500	\$ 1,500	\$ 1,500	\$ 1,500	\$ 1,500	\$ 1,500	\$ 18,000
3481 Comisiones por Ventas	\$ 117,785	\$ 163,570	\$ -	\$ -	\$ -	\$ -	\$ -	\$ -	\$ -	\$ -	\$ -	\$ -	\$ 281,355
3500 Servicios de Mto. Conservación e Instalación	\$ 310,117	\$ 310,117	\$ 310,117	\$ 310,117	\$ 310,117	\$ 310,117	\$ 310,117	\$ 310,117	\$ 310,117	\$ 310,117	\$ 310,117	\$ 310,117	\$ 3,721,400
3511 Conservación y Mantenimiento Menor de Inmuebles	\$ 169,792	\$ 169,792	\$ 169,792	\$ 169,792	\$ 169,792	\$ 169,792	\$ 169,792	\$ 169,792	\$ 169,792	\$ 169,792	\$ 169,792	\$ 169,792	\$ 2,031,500
3521 Admón.	\$ 4,575	\$ 4,575	\$ 4,575	\$ 4,575	\$ 4,575	\$ 4,575	\$ 4,575	\$ 4,575	\$ 4,575	\$ 4,575	\$ 4,575	\$ 4,575	\$ 54,900
3531 Instalación, Reparación y Mantenimiento de Equipo de Computo y Tecnologías de la Información	\$ 875	\$ 875	\$ 875	\$ 875	\$ 875	\$ 875	\$ 875	\$ 875	\$ 875	\$ 875	\$ 875	\$ 875	\$ 10,500
3551 Reparación y Mantenimiento de Equipo de Transporte	\$ 12,167	\$ 12,167	\$ 12,167	\$ 12,167	\$ 12,167	\$ 12,167	\$ 12,167	\$ 12,167	\$ 12,167	\$ 12,167	\$ 12,167	\$ 12,167	\$ 146,000
3572 Mantenimiento y Conservación de Maquinaria y Equipo de trabajo	\$ 875	\$ 875	\$ 875	\$ 875	\$ 875	\$ 875	\$ 875	\$ 875	\$ 875	\$ 875	\$ 875	\$ 875	\$ 10,500
3581 Servicios de Limpieza y Manejo de Desechos	\$ 50,000	\$ 50,000	\$ 50,000	\$ 50,000	\$ 50,000	\$ 50,000	\$ 50,000	\$ 50,000	\$ 50,000	\$ 50,000	\$ 50,000	\$ 50,000	\$ 600,000
3591 Servicios de Jardinería y Fumigación	\$ 70,833	\$ 70,833	\$ 70,833	\$ 70,833	\$ 70,833	\$ 70,833	\$ 70,833	\$ 70,833	\$ 70,833	\$ 70,833	\$ 70,833	\$ 70,833	\$ 850,000
3600 Servicios de Difusión e Información	\$ 8,750	\$ 8,750	\$ 8,750	\$ 8,750	\$ 8,750	\$ 8,750	\$ 8,750	\$ 8,750	\$ 8,750	\$ 8,750	\$ 8,750	\$ 8,750	\$ 105,000
3621 Difusión por Radio, Televisión y Otros Medios de Mensajes	\$ 8,750	\$ 8,750	\$ 8,750	\$ 8,750	\$ 8,750	\$ 8,750	\$ 8,750	\$ 8,750	\$ 8,750	\$ 8,750	\$ 8,750	\$ 8,750	\$ 105,000
3700 Servicios de Traslado y Viáticos	\$ 126,608	\$ 126,608	\$ 126,608	\$ 126,608	\$ 126,608	\$ 126,608	\$ 126,608	\$ 126,608	\$ 126,608	\$ 126,608	\$ 126,608	\$ 126,608	\$ 1,519,300
3711 Pasajes Aéreos	\$ 42,458	\$ 42,458	\$ 42,458	\$ 42,458	\$ 42,458	\$ 42,458	\$ 42,458	\$ 42,458	\$ 42,458	\$ 42,458	\$ 42,458	\$ 42,458	\$ 509,500
3721 Pasajes Terrestres	\$ 24,458	\$ 24,458	\$ 24,458	\$ 24,458	\$ 24,458	\$ 24,458	\$ 24,458	\$ 24,458	\$ 24,458	\$ 24,458	\$ 24,458	\$ 24,458	\$ 293,500
3751 Viáticos en el País	\$ 30,917	\$ 30,917	\$ 30,917	\$ 30,917	\$ 30,917	\$ 30,917	\$ 30,917	\$ 30,917	\$ 30,917	\$ 30,917	\$ 30,917	\$ 30,917	\$ 371,000
3761 Viáticos en el Extranjero	\$ 28,775	\$ 28,775	\$ 28,775	\$ 28,775	\$ 28,775	\$ 28,775	\$ 28,775	\$ 28,775	\$ 28,775	\$ 28,775	\$ 28,775	\$ 28,775	\$ 345,300
3800 Servicios Oficiales	\$ 495,833	\$ 495,833	\$ 495,833	\$ 495,833	\$ 495,833	\$ 495,833	\$ 495,833	\$ 495,833	\$ 495,833	\$ 495,833	\$ 495,833	\$ 495,833	\$ 5,950,000
3831 Congresos y Convenciones	\$ 479,167	\$ 479,167	\$ 479,167	\$ 479,167	\$ 479,167	\$ 479,167	\$ 479,167	\$ 479,167	\$ 479,167	\$ 479,167	\$ 479,167	\$ 479,167	\$ 5,750,000
3851 Gastos de Representación	\$ 16,667	\$ 16,667	\$ 16,667	\$ 16,667	\$ 16,667	\$ 16,667	\$ 16,667	\$ 16,667	\$ 16,667	\$ 16,667	\$ 16,667	\$ 16,667	\$ 200,000
3900 Otros Servicios Generales	\$ 39,497	\$ 39,497	\$ 39,497	\$ 39,497	\$ 39,497	\$ 39,497	\$ 39,497	\$ 39,497	\$ 39,497	\$ 39,497	\$ 39,497	\$ 39,497	\$ 473,960
3921 Impuestos y Derechos	\$ 27,142	\$ 27,142	\$ 27,142	\$ 27,142	\$ 27,142	\$ 27,142	\$ 27,142	\$ 27,142	\$ 27,142	\$ 27,142	\$ 27,142	\$ 27,142	\$ 325,700
3942 Responsabilidad Patrimonial	\$ 8,333	\$ 8,333	\$ 8,333	\$ 8,333	\$ 8,333	\$ 8,333	\$ 8,333	\$ 8,333	\$ 8,333	\$ 8,333	\$ 8,333	\$ 8,333	\$ 100,000
3994 Gastos Menores	\$ 4,022	\$ 4,022	\$ 4,022	\$ 4,022	\$ 4,022	\$ 4,022	\$ 4,022	\$ 4,022	\$ 4,022	\$ 4,022	\$ 4,022	\$ 4,022	\$ 48,260
5000 BIENES MUEBLES E INMUEBLES	\$ 7,817	\$ 7,817	\$ 7,817	\$ 7,817	\$ 7,817	\$ 7,817	\$ 7,817	\$ 7,817	\$ 7,817	\$ 7,817	\$ 7,817	\$ 7,817	\$ 93,800
5100 Mobiliario y Equipo de Administración	\$ 3,000	\$ 3,000	\$ 3,000	\$ 3,000	\$ 3,000	\$ 3,000	\$ 3,000	\$ 3,000	\$ 3,000	\$ 3,000	\$ 3,000	\$ 3,000	\$ 36,000
5111 Muebles de Oficina y Estantería	\$ 1,292	\$ 1,292	\$ 1,292	\$ 1,292	\$ 1,292	\$ 1,292	\$ 1,292	\$ 1,292	\$ 1,292	\$ 1,292	\$ 1,292	\$ 1,292	\$ 15,500
5151 Equipo de Computo y de Tecnología de la Información	\$ 1,708	\$ 1,708	\$ 1,708	\$ 1,708	\$ 1,708	\$ 1,708	\$ 1,708	\$ 1,708	\$ 1,708	\$ 1,708	\$ 1,708	\$ 1,708	\$ 20,500
5191 Otros Mobiliarios y Equipos de Administración	\$ -	\$ -	\$ -	\$ -	\$ -	\$ -	\$ -	\$ -	\$ -	\$ -	\$ -	\$ -	\$ -
5200 Mobiliario y Equipo Educativo y Recreativo	\$ 4,817	\$ 4,817	\$ 4,817	\$ 4,817	\$ 4,817	\$ 4,817	\$ 4,817	\$ 4,817	\$ 4,817	\$ 4,817	\$ 4,817	\$ 4,817	\$ 57,800
5211 Equipos y Aparatos Audiovisuales	\$ 633	\$ 633	\$ 633	\$ 633	\$ 633	\$ 633	\$ 633	\$ 633	\$ 633	\$ 633	\$ 633	\$ 633	\$ 7,600
5291 Cámaras Fotográficas y de Video	\$ 2,517	\$ 2,517	\$ 2,517	\$ 2,517	\$ 2,517	\$ 2,517	\$ 2,517	\$ 2,517	\$ 2,517	\$ 2,517	\$ 2,517	\$ 2,517	\$ 30,200
6000 INVERSIÓN PÚBLICA DEL ESTADO	\$ 1,667	\$ 1,667	\$ 1,667	\$ 1,667	\$ 1,667	\$ 1,667	\$ 1,667	\$ 1,667	\$ 1,667	\$ 1,667	\$ 1,667	\$ 1,667	\$ 20,000
6200 Obra Pública en Bienes Propios	\$ 33,333	\$ 33,333	\$ 33,333	\$ 33,333	\$ 33,333	\$ 33,333	\$ 33,333	\$ 33,333	\$ 33,333	\$ 33,333	\$ 33,333	\$ 33,333	\$ 400,000
6295 Otros servicios relacionados con obras públicas	\$ 33,333	\$ 33,333	\$ 33,333	\$ 33,333	\$ 33,333	\$ 33,333	\$ 33,333	\$ 33,333	\$ 33,333	\$ 33,333	\$ 33,333	\$ 33,333	\$ 400,000
TOTAL DE EGRESOS	\$ 2,969,452	\$ 3,015,237	\$ 2,851,667	\$ 2,851,667	\$ 2,851,667	\$ 2,851,667	\$ 2,851,667	\$ 2,851,667	\$ 2,851,667	\$ 2,851,667	\$ 2,851,667	\$ 2,851,667	\$ 34,501,363
TOTAL DE EGRESOS	\$ 2,969,452	\$ 3,015,237	\$ 2,851,667	\$ 2,851,667	\$ 2,851,667	\$ 2,851,667	\$ 2,851,667	\$ 2,851,667	\$ 2,851,667	\$ 2,851,667	\$ 2,851,667	\$ 2,851,667	\$ 34,501,363
FLUJO NETO DE OPERACIÓN	\$ 1,733,552	\$ 1,321,488	\$ 438,257	\$ 605,346	\$ 2,293,410	\$ 1,565,847	\$ 1,131,512	\$ 2,126,951	\$ 2,126,951	\$ 2,744,274	\$ 927,054	\$ 1,771,814	\$ 21,814,681
SALDO INICIAL FIDEES	\$ 5,500,000	\$ 3,766,448	\$ 2,444,962	\$ 2,006,704	\$ 2,612,051	\$ 4,905,461	\$ 6,471,308	\$ 5,339,696	\$ 3,212,745	\$ 1,085,794	\$ 3,830,068	\$ 4,797,123	\$ 5,500,000
SALDO FINAL FIDEES	\$ 3,766,448	\$ 2,444,962	\$ 2,006,704	\$ 2,612,051	\$ 4,905,461	\$ 6,471,308	\$ 5,339,696	\$ 3,212,745	\$ 1,085,794	\$ 3,830,068	\$ 4,797,123	\$ 2,985,309	\$ 2,985,309

Handwritten signatures and initials are present on the right side of the page, including a large signature at the top right and several initials below it.

FLUJO DE EFECTIVO DE PROYECTOS

CONCEPTO	ENERO	FEBRERO	MARZO	ABRIL	MAYO	JUNIO	JULIO	AGOSTO	SEPTIEMBRE	OCTUBRE	NOVIEMBRE	DICIEMBRE	TOTAL ACUMULADO
EGRESOS													
1000 SERVICIOS PERSONALES	\$ -	\$ -	\$ -	\$ -	\$ -	\$ -	\$ -	\$ -	\$ -	\$ -	\$ -	\$ -	\$ -
2000 MATERIALES Y SUMINISTROS	\$ 242,407	\$ 242,407	\$ 242,407	\$ 242,407	\$ 242,407	\$ 242,407	\$ 242,407	\$ 242,407	\$ 242,407	\$ 242,407	\$ 242,407	\$ 242,407	\$ 2,908,880
3000 SERVICIOS GENERALES	\$ 175,740	\$ 175,740	\$ 175,740	\$ 175,740	\$ 175,740	\$ 175,740	\$ 175,740	\$ 175,740	\$ 175,740	\$ 175,740	\$ 175,740	\$ 175,740	\$ 2,108,880
3300 Servicios Profesionales, Científicos, Técnicos y Otros Servicios	\$ 175,740	\$ 175,740	\$ 175,740	\$ 175,740	\$ 175,740	\$ 175,740	\$ 175,740	\$ 175,740	\$ 175,740	\$ 175,740	\$ 175,740	\$ 175,740	\$ 2,108,880
3311 Servicios Legales, de Contabilidad, Auditoría y Relacionados	\$ 41,667	\$ 41,667	\$ 41,667	\$ 41,667	\$ 41,667	\$ 41,667	\$ 41,667	\$ 41,667	\$ 41,667	\$ 41,667	\$ 41,667	\$ 41,667	\$ 500,000
3700 Servicios de Traslado y Viáticos	\$ 16,667	\$ 16,667	\$ 16,667	\$ 16,667	\$ 16,667	\$ 16,667	\$ 16,667	\$ 16,667	\$ 16,667	\$ 16,667	\$ 16,667	\$ 16,667	\$ 200,000
3711 Pasajes Aéreos	\$ 4,167	\$ 4,167	\$ 4,167	\$ 4,167	\$ 4,167	\$ 4,167	\$ 4,167	\$ 4,167	\$ 4,167	\$ 4,167	\$ 4,167	\$ 4,167	\$ 50,000
3721 Pasajes Terrestres	\$ -	\$ -	\$ -	\$ -	\$ -	\$ -	\$ -	\$ -	\$ -	\$ -	\$ -	\$ -	\$ -
3731 Pasajes Marítimos, Lacustres y Fluviales	\$ 8,333	\$ 8,333	\$ 8,333	\$ 8,333	\$ 8,333	\$ 8,333	\$ 8,333	\$ 8,333	\$ 8,333	\$ 8,333	\$ 8,333	\$ 8,333	\$ 100,000
3751 Viáticos en el País	\$ 12,500	\$ 12,500	\$ 12,500	\$ 12,500	\$ 12,500	\$ 12,500	\$ 12,500	\$ 12,500	\$ 12,500	\$ 12,500	\$ 12,500	\$ 12,500	\$ 150,000
3761 Viáticos en el Extranjero	\$ 8,333	\$ 8,333	\$ 8,333	\$ 8,333	\$ 8,333	\$ 8,333	\$ 8,333	\$ 8,333	\$ 8,333	\$ 8,333	\$ 8,333	\$ 8,333	\$ 100,000
3800 Servicios Oficiales	\$ 8,333	\$ 8,333	\$ 8,333	\$ 8,333	\$ 8,333	\$ 8,333	\$ 8,333	\$ 8,333	\$ 8,333	\$ 8,333	\$ 8,333	\$ 8,333	\$ 100,000
3851 Gastos de Representación	\$ 16,667	\$ 16,667	\$ 16,667	\$ 16,667	\$ 16,667	\$ 16,667	\$ 16,667	\$ 16,667	\$ 16,667	\$ 16,667	\$ 16,667	\$ 16,667	\$ 200,000
3900 Otros Servicios Generales	\$ 16,667	\$ 16,667	\$ 16,667	\$ 16,667	\$ 16,667	\$ 16,667	\$ 16,667	\$ 16,667	\$ 16,667	\$ 16,667	\$ 16,667	\$ 16,667	\$ 200,000
3921 Impuestos y Derechos	\$ -	\$ -	\$ -	\$ -	\$ -	\$ -	\$ -	\$ -	\$ -	\$ -	\$ -	\$ -	\$ -
5000 BIENES MUEBLES E INMUEBLES	\$ 33,333	\$ 33,333	\$ 33,333	\$ 33,333	\$ 33,333	\$ 33,333	\$ 33,333	\$ 33,333	\$ 33,333	\$ 33,333	\$ 33,333	\$ 33,333	\$ 400,000
6000 INVERSION PÚBLICA DEL ESTADO	\$ 33,333	\$ 33,333	\$ 33,333	\$ 33,333	\$ 33,333	\$ 33,333	\$ 33,333	\$ 33,333	\$ 33,333	\$ 33,333	\$ 33,333	\$ 33,333	\$ 400,000
6200 Obra Pública en Bienes Propios	\$ 33,333	\$ 33,333	\$ 33,333	\$ 33,333	\$ 33,333	\$ 33,333	\$ 33,333	\$ 33,333	\$ 33,333	\$ 33,333	\$ 33,333	\$ 33,333	\$ 400,000
6295 Otros servicios relacionados con obras públicas	\$ 33,333	\$ 33,333	\$ 33,333	\$ 33,333	\$ 33,333	\$ 33,333	\$ 33,333	\$ 33,333	\$ 33,333	\$ 33,333	\$ 33,333	\$ 33,333	\$ 400,000
TOTAL DE EGRESOS	\$ 275,740	\$ 275,740	\$ 275,740	\$ 275,740	\$ 275,740	\$ 275,740	\$ 275,740	\$ 275,740	\$ 275,740	\$ 275,740	\$ 275,740	\$ 275,740	\$ 3,308,880
TOTAL DE EGRESOS	\$ 275,740	\$ 275,740	\$ 275,740	\$ 275,740	\$ 275,740	\$ 275,740	\$ 275,740	\$ 275,740	\$ 275,740	\$ 275,740	\$ 275,740	\$ 275,740	\$ 3,308,880
FLUJO NETO DE OPERACION	\$ -	\$ -	\$ -	\$ -	\$ -	\$ -	\$ -	\$ -	\$ -	\$ -	\$ -	\$ -	\$ -
SALDO INICIAL FIDEES	\$ -	\$ 275,740	\$ 551,480	\$ 827,220	\$ 1,102,960	\$ 1,378,700	\$ 1,654,440	\$ 1,930,180	\$ 2,205,920	\$ 2,481,660	\$ 2,757,400	\$ 3,033,140	\$ 3,308,880
SALDO FINAL CICPV	\$ -	\$ 275,740	\$ 551,480	\$ 827,220	\$ 1,102,960	\$ 1,378,700	\$ 1,654,440	\$ 1,930,180	\$ 2,205,920	\$ 2,481,660	\$ 2,757,400	\$ 3,033,140	\$ 3,308,880

[Handwritten signature]

[Handwritten signature]

[Handwritten signature]

[Handwritten signature]

[Handwritten signature]

[Handwritten signature]

[Handwritten signature]

[Handwritten signature]

FLUJO DE EFECTIVO DEL CICPV

CONCEPTO	ENERO	FEBRERO	MARZO	ABRIL	MAYO	JUNIO	JULIO	AGOSTO	SEPTIEMBRE	OCTUBRE	NOVIEMBRE	DICIEMBRE	TOTAL ACUMULADO
3471 Fieles y Maniobras	\$ 1,125	\$ 1,125	\$ 1,125	\$ 1,125	\$ 1,125	\$ 1,125	\$ 1,125	\$ 1,125	\$ 1,125	\$ 1,125	\$ 1,125	\$ 1,125	\$ 13,500
3481 Comisiones por Ventas	\$ 117,785	\$ 163,570											\$ 281,355
3500 Servicios de Mtro. Conservación e Instalación	\$ 254,183	\$ 254,183	\$ 254,183	\$ 254,183	\$ 254,183	\$ 254,183	\$ 254,183	\$ 254,183	\$ 254,183	\$ 254,183	\$ 254,183	\$ 254,183	\$ 3,050,200
3511 Conservación y Mantenimiento Menor de Inmuebles	\$ 126,875	\$ 126,875	\$ 126,875	\$ 126,875	\$ 126,875	\$ 126,875	\$ 126,875	\$ 126,875	\$ 126,875	\$ 126,875	\$ 126,875	\$ 126,875	\$ 1,522,500
3521 Instalación, Reparación y Mantenimiento de Mobiliario y Equipo de Admón	\$ 3,325	\$ 3,325	\$ 3,325	\$ 3,325	\$ 3,325	\$ 3,325	\$ 3,325	\$ 3,325	\$ 3,325	\$ 3,325	\$ 3,325	\$ 3,325	\$ 39,900
3531 Instalación, Reparación y Mantenimiento de Equipo de Cómputo y Tecnologías de la Información	\$ 875	\$ 875	\$ 875	\$ 875	\$ 875	\$ 875	\$ 875	\$ 875	\$ 875	\$ 875	\$ 875	\$ 875	\$ 10,500
3551 Reparación y Mantenimiento de Equipo de Transporte	\$ 1,400	\$ 1,400	\$ 1,400	\$ 1,400	\$ 1,400	\$ 1,400	\$ 1,400	\$ 1,400	\$ 1,400	\$ 1,400	\$ 1,400	\$ 1,400	\$ 16,800
3572 Mantenimiento y Conservación de Maquinaria y Equipo de trabajo Especifico	\$ 875	\$ 875	\$ 875	\$ 875	\$ 875	\$ 875	\$ 875	\$ 875	\$ 875	\$ 875	\$ 875	\$ 875	\$ 10,500
3581 Servicios de Limpieza y Manejo de Desechos	\$ 50,000	\$ 50,000	\$ 50,000	\$ 50,000	\$ 50,000	\$ 50,000	\$ 50,000	\$ 50,000	\$ 50,000	\$ 50,000	\$ 50,000	\$ 50,000	\$ 600,000
3591 Servicios de Jardinería y Fumigación	\$ 70,833	\$ 70,833	\$ 70,833	\$ 70,833	\$ 70,833	\$ 70,833	\$ 70,833	\$ 70,833	\$ 70,833	\$ 70,833	\$ 70,833	\$ 70,833	\$ 850,000
3600 Servicios de Difusión e Información	\$ 8,750	\$ 8,750	\$ 8,750	\$ 8,750	\$ 8,750	\$ 8,750	\$ 8,750	\$ 8,750	\$ 8,750	\$ 8,750	\$ 8,750	\$ 8,750	\$ 105,000
3621 Difusión por Radio, Televisión y Otros Medios de Mensajes Comerciales para Promover la Venta de Bienes o Servicios	\$ 8,750	\$ 8,750	\$ 8,750	\$ 8,750	\$ 8,750	\$ 8,750	\$ 8,750	\$ 8,750	\$ 8,750	\$ 8,750	\$ 8,750	\$ 8,750	\$ 105,000
3700 Servicios de Traslado y Viajes	\$ 47,108	\$ 47,108	\$ 47,108	\$ 47,108	\$ 47,108	\$ 47,108	\$ 47,108	\$ 47,108	\$ 47,108	\$ 47,108	\$ 47,108	\$ 47,108	\$ 565,300
3711 Pasajes Aéreos	\$ 24,500	\$ 24,500	\$ 24,500	\$ 24,500	\$ 24,500	\$ 24,500	\$ 24,500	\$ 24,500	\$ 24,500	\$ 24,500	\$ 24,500	\$ 24,500	\$ 294,000
3721 Pasajes Terrestres	\$ 1,750	\$ 1,750	\$ 1,750	\$ 1,750	\$ 1,750	\$ 1,750	\$ 1,750	\$ 1,750	\$ 1,750	\$ 1,750	\$ 1,750	\$ 1,750	\$ 21,000
3751 Viajes en el País	\$ 4,583	\$ 4,583	\$ 4,583	\$ 4,583	\$ 4,583	\$ 4,583	\$ 4,583	\$ 4,583	\$ 4,583	\$ 4,583	\$ 4,583	\$ 4,583	\$ 55,000
3761 Viajes en el Extranjero	\$ 16,275	\$ 16,275	\$ 16,275	\$ 16,275	\$ 16,275	\$ 16,275	\$ 16,275	\$ 16,275	\$ 16,275	\$ 16,275	\$ 16,275	\$ 16,275	\$ 195,300
3800 Servicios Oficiales	\$ 487,500	\$ 487,500	\$ 487,500	\$ 487,500	\$ 487,500	\$ 487,500	\$ 487,500	\$ 487,500	\$ 487,500	\$ 487,500	\$ 487,500	\$ 487,500	\$ 5,850,000
3831 Congresos y Convenciones	\$ 479,167	\$ 479,167	\$ 479,167	\$ 479,167	\$ 479,167	\$ 479,167	\$ 479,167	\$ 479,167	\$ 479,167	\$ 479,167	\$ 479,167	\$ 479,167	\$ 5,750,000
3841 Exposiciones	\$ -	\$ -	\$ -	\$ -	\$ -	\$ -	\$ -	\$ -	\$ -	\$ -	\$ -	\$ -	\$ -
3851 Gastos de Representación	\$ 8,333	\$ 8,333	\$ 8,333	\$ 8,333	\$ 8,333	\$ 8,333	\$ 8,333	\$ 8,333	\$ 8,333	\$ 8,333	\$ 8,333	\$ 8,333	\$ 100,000
3900 Otros Servicios Generales	\$ 21,913	\$ 21,913	\$ 21,913	\$ 21,913	\$ 21,913	\$ 21,913	\$ 21,913	\$ 21,913	\$ 21,913	\$ 21,913	\$ 21,913	\$ 21,913	\$ 262,960
3921 Impuestos y Derechos	\$ 9,975	\$ 9,975	\$ 9,975	\$ 9,975	\$ 9,975	\$ 9,975	\$ 9,975	\$ 9,975	\$ 9,975	\$ 9,975	\$ 9,975	\$ 9,975	\$ 119,700
3942 Responsabilidad Patrimonial	\$ 8,333	\$ 8,333	\$ 8,333	\$ 8,333	\$ 8,333	\$ 8,333	\$ 8,333	\$ 8,333	\$ 8,333	\$ 8,333	\$ 8,333	\$ 8,333	\$ 100,000
3994 Gastos Menores	\$ 3,605	\$ 3,605	\$ 3,605	\$ 3,605	\$ 3,605	\$ 3,605	\$ 3,605	\$ 3,605	\$ 3,605	\$ 3,605	\$ 3,605	\$ 3,605	\$ 43,260
5000 BIENES MUEBLES E INMUEBLES	\$ -	\$ -	\$ -	\$ -	\$ -	\$ -	\$ -	\$ -	\$ -	\$ -	\$ -	\$ -	\$ -
5100 Mobiliario y Equipo de Administración	\$ -	\$ -	\$ -	\$ -	\$ -	\$ -	\$ -	\$ -	\$ -	\$ -	\$ -	\$ -	\$ -
5191 Otros Mobiliarios y Equipos de Administración	\$ -	\$ -	\$ -	\$ -	\$ -	\$ -	\$ -	\$ -	\$ -	\$ -	\$ -	\$ -	\$ -
6000 INVERSIÓN PÚBLICA DEL ESTADO	\$ -	\$ -	\$ -	\$ -	\$ -	\$ -	\$ -	\$ -	\$ -	\$ -	\$ -	\$ -	\$ -
TOTAL DE EGRESOS	\$ 2,248,475	\$ 2,294,260	\$ 2,130,690	\$ 2,130,690	\$ 2,130,690	\$ 2,130,690	\$ 2,130,690	\$ 2,130,690	\$ 2,130,690	\$ 2,130,690	\$ 2,130,690	\$ 2,130,690	\$ 25,849,636
TOTAL DE EGRESOS	\$ 2,248,475	\$ 2,294,260	\$ 2,130,690	\$ 2,130,690	\$ 2,130,690	\$ 2,130,690	\$ 2,130,690	\$ 2,130,690	\$ 2,130,690	\$ 2,130,690	\$ 2,130,690	\$ 2,130,690	\$ 25,849,636
FLUJO NETO DE OPERACIÓN	\$ -	\$ 658,559	\$ 224,670	\$ 1,268,274	\$ 2,956,337	\$ 2,228,774	\$ 468,684	\$ 1,464,023	\$ 1,464,023	\$ 3,407,201	\$ 1,589,982	\$ 1,108,886	\$ 5,440,436
SALDO INICIAL FIDEES	\$ -	\$ -	\$ -	\$ -	\$ -	\$ -	\$ -	\$ -	\$ -	\$ -	\$ -	\$ -	\$ -
SALDO FINAL FIDEES	\$ -	\$ 1,070,625	\$ 1,729,184	\$ 1,504,514	\$ 2,720,097	\$ 4,948,871	\$ 4,480,187	\$ 3,016,163	\$ 1,552,140	\$ 4,959,341	\$ 6,549,322	\$ 5,440,436	\$ 5,440,436

Handwritten signatures and initials are present on the right side of the page, including a large signature at the top right and several initials and smaller signatures below it.

FLUJO DE EFECTIVO DEL ANP

CONCEPTO	ENERO	FEBRERO	MARZO	ABRIL	MAYO	JUNIO	JULIO	AGOSTO	SEPTIEMBRE	OCTUBRE	NOVIEMBRE	DICIEMBRE	TOTAL ACUMULADO
INGRESOS													
Ingresos por visitas al ANP	\$ 25,000.00	\$ 25,000.00	\$ 25,000.00	\$ 25,000.00	\$ 25,000.00	\$ 25,000.00	\$ 25,000.00	\$ 25,000.00	\$ 25,000.00	\$ 25,000.00	\$ 25,000.00	\$ 25,000.00	\$ 300,000.00
Ingresos por venta de artículos promocionales	\$ 21,666.67	\$ 21,666.67	\$ 21,666.67	\$ 21,666.67	\$ 21,666.67	\$ 21,666.67	\$ 21,666.67	\$ 21,666.67	\$ 21,666.67	\$ 21,666.67	\$ 21,666.67	\$ 21,666.67	\$ 260,000.00
Ingresos por cursos	\$ 3,333.33	\$ 3,333.33	\$ 3,333.33	\$ 3,333.33	\$ 3,333.33	\$ 3,333.33	\$ 3,333.33	\$ 3,333.33	\$ 3,333.33	\$ 3,333.33	\$ 3,333.33	\$ 3,333.33	\$ 40,000.00
TOTAL DE INGRESOS	\$ 50,000.00	\$ 50,000.00	\$ 50,000.00	\$ 50,000.00	\$ 50,000.00	\$ 50,000.00	\$ 50,000.00	\$ 50,000.00	\$ 50,000.00	\$ 50,000.00	\$ 50,000.00	\$ 50,000.00	\$ 600,000.00
EGRESOS													
1000 SERVICIOS PERSONALES	\$ 203,435	\$ 203,435	\$ 203,435	\$ 203,435	\$ 203,435	\$ 203,435	\$ 203,435	\$ 203,435	\$ 203,435	\$ 203,435	\$ 203,435	\$ 203,435	\$ 2,441,220
1200 Remuneraciones al personal de C. Transitorio	\$ 166,750	\$ 166,750	\$ 166,750	\$ 166,750	\$ 166,750	\$ 166,750	\$ 166,750	\$ 166,750	\$ 166,750	\$ 166,750	\$ 166,750	\$ 166,750	\$ 2,001,000
1211 Honorarios por Servicios Personales	\$ 166,750	\$ 166,750	\$ 166,750	\$ 166,750	\$ 166,750	\$ 166,750	\$ 166,750	\$ 166,750	\$ 166,750	\$ 166,750	\$ 166,750	\$ 166,750	\$ 2,001,000
1500 Otras Prestaciones Sociales y Económicas	\$ 36,685	\$ 36,685	\$ 36,685	\$ 36,685	\$ 36,685	\$ 36,685	\$ 36,685	\$ 36,685	\$ 36,685	\$ 36,685	\$ 36,685	\$ 36,685	\$ 440,220
1523 Laudos, liquidaciones e indemnizaciones	\$ 36,685	\$ 36,685	\$ 36,685	\$ 36,685	\$ 36,685	\$ 36,685	\$ 36,685	\$ 36,685	\$ 36,685	\$ 36,685	\$ 36,685	\$ 36,685	\$ 440,220
2000 MATERIALES Y SUMINISTROS	\$ 48,211	\$ 48,211	\$ 48,211	\$ 48,211	\$ 48,211	\$ 48,211	\$ 48,211	\$ 48,211	\$ 48,211	\$ 48,211	\$ 48,211	\$ 48,211	\$ 578,927
2100 Materiales de Administración	\$ 4,183	\$ 4,183	\$ 4,183	\$ 4,183	\$ 4,183	\$ 4,183	\$ 4,183	\$ 4,183	\$ 4,183	\$ 4,183	\$ 4,183	\$ 4,183	\$ 50,200
2111 Material de Oficina	\$ 1,458	\$ 1,458	\$ 1,458	\$ 1,458	\$ 1,458	\$ 1,458	\$ 1,458	\$ 1,458	\$ 1,458	\$ 1,458	\$ 1,458	\$ 1,458	\$ 17,500
Materiales, útiles y equipos menores de tecnologías de la información y comunicaciones	\$ 1,008	\$ 1,008	\$ 1,008	\$ 1,008	\$ 1,008	\$ 1,008	\$ 1,008	\$ 1,008	\$ 1,008	\$ 1,008	\$ 1,008	\$ 1,008	\$ 12,100
2161 Materiales de Limpieza	\$ 1,717	\$ 1,717	\$ 1,717	\$ 1,717	\$ 1,717	\$ 1,717	\$ 1,717	\$ 1,717	\$ 1,717	\$ 1,717	\$ 1,717	\$ 1,717	\$ 20,600
2200 Alimento y Utensilios	\$ 5,383	\$ 5,383	\$ 5,383	\$ 5,383	\$ 5,383	\$ 5,383	\$ 5,383	\$ 5,383	\$ 5,383	\$ 5,383	\$ 5,383	\$ 5,383	\$ 64,600
2211 Alimentación para Servidores Públicos	\$ 1,400	\$ 1,400	\$ 1,400	\$ 1,400	\$ 1,400	\$ 1,400	\$ 1,400	\$ 1,400	\$ 1,400	\$ 1,400	\$ 1,400	\$ 1,400	\$ 16,800
2221 Alimentación de Animales	\$ 1,483	\$ 1,483	\$ 1,483	\$ 1,483	\$ 1,483	\$ 1,483	\$ 1,483	\$ 1,483	\$ 1,483	\$ 1,483	\$ 1,483	\$ 1,483	\$ 17,800
2231 Utensilios para el serv. de alimentación	\$ 2,500	\$ 2,500	\$ 2,500	\$ 2,500	\$ 2,500	\$ 2,500	\$ 2,500	\$ 2,500	\$ 2,500	\$ 2,500	\$ 2,500	\$ 2,500	\$ 30,000
2400 Materiales y Artículos de Construcción y Reparación	\$ 3,375	\$ 3,375	\$ 3,375	\$ 3,375	\$ 3,375	\$ 3,375	\$ 3,375	\$ 3,375	\$ 3,375	\$ 3,375	\$ 3,375	\$ 3,375	\$ 40,500
2411 Productos minerales no metálicos	\$ 83	\$ 83	\$ 83	\$ 83	\$ 83	\$ 83	\$ 83	\$ 83	\$ 83	\$ 83	\$ 83	\$ 83	\$ 1,000
2421 Cemento y productos de concreto	\$ 83	\$ 83	\$ 83	\$ 83	\$ 83	\$ 83	\$ 83	\$ 83	\$ 83	\$ 83	\$ 83	\$ 83	\$ 1,000
2441 Madera y productos de madera	\$ 833	\$ 833	\$ 833	\$ 833	\$ 833	\$ 833	\$ 833	\$ 833	\$ 833	\$ 833	\$ 833	\$ 833	\$ 10,000
2451 Vidrio y productos de vidrio	\$ 1,292	\$ 1,292	\$ 1,292	\$ 1,292	\$ 1,292	\$ 1,292	\$ 1,292	\$ 1,292	\$ 1,292	\$ 1,292	\$ 1,292	\$ 1,292	\$ 15,500
2461 Material eléctrico	\$ 417	\$ 417	\$ 417	\$ 417	\$ 417	\$ 417	\$ 417	\$ 417	\$ 417	\$ 417	\$ 417	\$ 417	\$ 5,000
Otros materiales y artículos para la construcción y reparación	\$ 667	\$ 667	\$ 667	\$ 667	\$ 667	\$ 667	\$ 667	\$ 667	\$ 667	\$ 667	\$ 667	\$ 667	\$ 8,000
2500 Productos Químicos, Farmacéuticos y de Laboratorio	\$ 800	\$ 800	\$ 800	\$ 800	\$ 800	\$ 800	\$ 800	\$ 800	\$ 800	\$ 800	\$ 800	\$ 800	\$ 9,600
2531 Medicinas y productos farmacéuticos	\$ 800	\$ 800	\$ 800	\$ 800	\$ 800	\$ 800	\$ 800	\$ 800	\$ 800	\$ 800	\$ 800	\$ 800	\$ 9,600
2600 Combustibles, lubricantes y aditivos	\$ 8,083	\$ 8,083	\$ 8,083	\$ 8,083	\$ 8,083	\$ 8,083	\$ 8,083	\$ 8,083	\$ 8,083	\$ 8,083	\$ 8,083	\$ 8,083	\$ 97,000
2611 Combustible	\$ 7,875	\$ 7,875	\$ 7,875	\$ 7,875	\$ 7,875	\$ 7,875	\$ 7,875	\$ 7,875	\$ 7,875	\$ 7,875	\$ 7,875	\$ 7,875	\$ 94,500
2612 Lubricantes y aditivos	\$ 208	\$ 208	\$ 208	\$ 208	\$ 208	\$ 208	\$ 208	\$ 208	\$ 208	\$ 208	\$ 208	\$ 208	\$ 2,500
2700 Vestuario, blancos, prendas de protección y Art. Dep.	\$ 20,561	\$ 20,561	\$ 20,561	\$ 20,561	\$ 20,561	\$ 20,561	\$ 20,561	\$ 20,561	\$ 20,561	\$ 20,561	\$ 20,561	\$ 20,561	\$ 246,727
2711 Vestuario y uniformes	\$ 1,667	\$ 1,667	\$ 1,667	\$ 1,667	\$ 1,667	\$ 1,667	\$ 1,667	\$ 1,667	\$ 1,667	\$ 1,667	\$ 1,667	\$ 1,667	\$ 20,000
2721 Prendas de Protección	\$ 17,636	\$ 17,636	\$ 17,636	\$ 17,636	\$ 17,636	\$ 17,636	\$ 17,636	\$ 17,636	\$ 17,636	\$ 17,636	\$ 17,636	\$ 17,636	\$ 211,627
2731 Artículos deportivos	\$ 1,258	\$ 1,258	\$ 1,258	\$ 1,258	\$ 1,258	\$ 1,258	\$ 1,258	\$ 1,258	\$ 1,258	\$ 1,258	\$ 1,258	\$ 1,258	\$ 15,100
2900 Herramientas, Retacciones y Accesorios Menores	\$ 5,825	\$ 5,825	\$ 5,825	\$ 5,825	\$ 5,825	\$ 5,825	\$ 5,825	\$ 5,825	\$ 5,825	\$ 5,825	\$ 5,825	\$ 5,825	\$ 69,900
2911 Herramientas Menores	\$ 5,642	\$ 5,642	\$ 5,642	\$ 5,642	\$ 5,642	\$ 5,642	\$ 5,642	\$ 5,642	\$ 5,642	\$ 5,642	\$ 5,642	\$ 5,642	\$ 67,700
2911 Relaciones y Accesorios Menores de Equipo de Cómputo y Tecnologías de la Información	\$ 183	\$ 183	\$ 183	\$ 183	\$ 183	\$ 183	\$ 183	\$ 183	\$ 183	\$ 183	\$ 183	\$ 183	\$ 2,200
3000 SERVICIOS GENERALES	\$ 185,775	\$ 185,775	\$ 185,775	\$ 185,775	\$ 185,775	\$ 185,775	\$ 185,775	\$ 185,775	\$ 185,775	\$ 185,775	\$ 185,775	\$ 185,775	\$ 2,229,300
3100 Servicios Básicos	\$ 4,500	\$ 4,500	\$ 4,500	\$ 4,500	\$ 4,500	\$ 4,500	\$ 4,500	\$ 4,500	\$ 4,500	\$ 4,500	\$ 4,500	\$ 4,500	\$ 54,000
3111 Servicio de Energía Eléctrica	\$ 1,500	\$ 1,500	\$ 1,500	\$ 1,500	\$ 1,500	\$ 1,500	\$ 1,500	\$ 1,500	\$ 1,500	\$ 1,500	\$ 1,500	\$ 1,500	\$ 18,000
3131 Servicio de Agua Potable	\$ 2,167	\$ 2,167	\$ 2,167	\$ 2,167	\$ 2,167	\$ 2,167	\$ 2,167	\$ 2,167	\$ 2,167	\$ 2,167	\$ 2,167	\$ 2,167	\$ 26,000
3171 Servicios de Acceso a Internet, Redes y Procesamiento de Información	\$ 833	\$ 833	\$ 833	\$ 833	\$ 833	\$ 833	\$ 833	\$ 833	\$ 833	\$ 833	\$ 833	\$ 833	\$ 10,000
3300 Servicios Profesionales, Científicos, Técnicos y Otros Servicios	\$ 83,467	\$ 83,467	\$ 83,467	\$ 83,467	\$ 83,467	\$ 83,467	\$ 83,467	\$ 83,467	\$ 83,467	\$ 83,467	\$ 83,467	\$ 83,467	\$ 1,001,600
3321 Servicios de Diseño, Arquitectura, Ingeniería y Actividades Relacionadas	\$ 4,167	\$ 4,167	\$ 4,167	\$ 4,167	\$ 4,167	\$ 4,167	\$ 4,167	\$ 4,167	\$ 4,167	\$ 4,167	\$ 4,167	\$ 4,167	\$ 50,000
3342 Capacitación Especializada	\$ 1,833	\$ 1,833	\$ 1,833	\$ 1,833	\$ 1,833	\$ 1,833	\$ 1,833	\$ 1,833	\$ 1,833	\$ 1,833	\$ 1,833	\$ 1,833	\$ 22,000
3361 Servicios de Apoyo Administrativo	\$ 83	\$ 83	\$ 83	\$ 83	\$ 83	\$ 83	\$ 83	\$ 83	\$ 83	\$ 83	\$ 83	\$ 83	\$ 1,000
3362 Impresiones de Papelería Oficial	\$ 3,000	\$ 3,000	\$ 3,000	\$ 3,000	\$ 3,000	\$ 3,000	\$ 3,000	\$ 3,000	\$ 3,000	\$ 3,000	\$ 3,000	\$ 3,000	\$ 36,000
3363 Gobierno	\$ 7,717	\$ 7,717	\$ 7,717	\$ 7,717	\$ 7,717	\$ 7,717	\$ 7,717	\$ 7,717	\$ 7,717	\$ 7,717	\$ 7,717	\$ 7,717	\$ 92,600
3381 Servicios de Vigilancia	\$ 65,000	\$ 65,000	\$ 65,000	\$ 65,000	\$ 65,000	\$ 65,000	\$ 65,000	\$ 65,000	\$ 65,000	\$ 65,000	\$ 65,000	\$ 65,000	\$ 780,000
3391 Servicios Profesionales, Científicos y Técnicos Internos	\$ 1,667	\$ 1,667	\$ 1,667	\$ 1,667	\$ 1,667	\$ 1,667	\$ 1,667	\$ 1,667	\$ 1,667	\$ 1,667	\$ 1,667	\$ 1,667	\$ 20,000
3400 Servicios Generales, Comerciales y Bancarios	\$ 3,125	\$ 3,125	\$ 3,125	\$ 3,125	\$ 3,125	\$ 3,125	\$ 3,125	\$ 3,125	\$ 3,125	\$ 3,125	\$ 3,125	\$ 3,125	\$ 37,500
3451 Seguro de Bienes Patrimoniales	\$ 2,750	\$ 2,750	\$ 2,750	\$ 2,750	\$ 2,750	\$ 2,750	\$ 2,750	\$ 2,750	\$ 2,750	\$ 2,750	\$ 2,750	\$ 2,750	\$ 33,000
3471 Fletes y Maniobras	\$ 375	\$ 375	\$ 375	\$ 375	\$ 375	\$ 375	\$ 375	\$ 375	\$ 375	\$ 375	\$ 375	\$ 375	\$ 4,500
3500 Servicios de Mito. Conservación y Instalación	\$ 55,933	\$ 55,933	\$ 55,933	\$ 55,933	\$ 55,933	\$ 55,933	\$ 55,933	\$ 55,933	\$ 55,933	\$ 55,933	\$ 55,933	\$ 55,933	\$ 671,200
3511 Conservación y Mantenimiento Mejor de Inmuebles	\$ 42,917	\$ 42,917	\$ 42,917	\$ 42,917	\$ 42,917	\$ 42,917	\$ 42,917	\$ 42,917	\$ 42,917	\$ 42,917	\$ 42,917	\$ 42,917	\$ 515,000

[Handwritten signatures and initials are visible on the right side of the page, including a large signature at the bottom right.]

FLUJO DE EFECTIVO DEL ANP

CONCEPTO	ENERO	FEBRERO	MARZO	ABRIL	MAYO	JUNIO	JULIO	AGOSTO	SEPTIEMBRE	OCTUBRE	NOVIEMBRE	DICIEMBRE	TOTAL ACUMULADO
3621 Instalación, Reparación y Mantenimiento de Mobiliario y Equipo de Admón	\$ 1,250	\$ 1,250	\$ 1,250	\$ 1,250	\$ 1,250	\$ 1,250	\$ 1,250	\$ 1,250	\$ 1,250	\$ 1,250	\$ 1,250	\$ 1,250	\$ 15,000
3651 Reparación y Mantenimiento de Equipo de Transporte	\$ 10,767	\$ 10,767	\$ 10,767	\$ 10,767	\$ 10,767	\$ 10,767	\$ 10,767	\$ 10,767	\$ 10,767	\$ 10,767	\$ 10,767	\$ 10,767	\$ 129,200
3571 Reparación y Mantenimiento de Maquinaria y Otros Equipos	\$ 1,000	\$ 1,000	\$ 1,000	\$ 1,000	\$ 1,000	\$ 1,000	\$ 1,000	\$ 1,000	\$ 1,000	\$ 1,000	\$ 1,000	\$ 1,000	\$ 12,000
3700 Servicios de Traslado y Viáticos	\$ 37,833	\$ 37,833	\$ 37,833	\$ 37,833	\$ 37,833	\$ 37,833	\$ 37,833	\$ 37,833	\$ 37,833	\$ 37,833	\$ 37,833	\$ 37,833	\$ 454,000
3711 Pasajes Aéreos	\$ 1,292	\$ 1,292	\$ 1,292	\$ 1,292	\$ 1,292	\$ 1,292	\$ 1,292	\$ 1,292	\$ 1,292	\$ 1,292	\$ 1,292	\$ 1,292	\$ 15,500
3721 Pasajes Terrestres	\$ 18,542	\$ 18,542	\$ 18,542	\$ 18,542	\$ 18,542	\$ 18,542	\$ 18,542	\$ 18,542	\$ 18,542	\$ 18,542	\$ 18,542	\$ 18,542	\$ 222,500
3751 Viáticos en el País	\$ 18,000	\$ 18,000	\$ 18,000	\$ 18,000	\$ 18,000	\$ 18,000	\$ 18,000	\$ 18,000	\$ 18,000	\$ 18,000	\$ 18,000	\$ 18,000	\$ 216,000
3900 Otros Servicios Generales	\$ 917	\$ 917	\$ 917	\$ 917	\$ 917	\$ 917	\$ 917	\$ 917	\$ 917	\$ 917	\$ 917	\$ 917	\$ 11,000
3921 Impuestos y Derechos	\$ 500	\$ 500	\$ 500	\$ 500	\$ 500	\$ 500	\$ 500	\$ 500	\$ 500	\$ 500	\$ 500	\$ 500	\$ 6,000
3994 Gastos Menores	\$ 417	\$ 417	\$ 417	\$ 417	\$ 417	\$ 417	\$ 417	\$ 417	\$ 417	\$ 417	\$ 417	\$ 417	\$ 5,000
5000 BIENES MUEBLES E INMUEBLES	\$ 7,817	\$ 7,817	\$ 7,817	\$ 7,817	\$ 7,817	\$ 7,817	\$ 7,817	\$ 7,817	\$ 7,817	\$ 7,817	\$ 7,817	\$ 7,817	\$ 93,800
6000 INVERSIÓN PÚBLICA DEL ESTADO	\$ -	\$ -	\$ -	\$ -	\$ -	\$ -	\$ -	\$ -	\$ -	\$ -	\$ -	\$ -	\$ -
TOTAL DE EGRESOS	\$ 445,237	\$ 445,237	\$ 445,237	\$ 445,237	\$ 445,237	\$ 445,237	\$ 445,237	\$ 445,237	\$ 445,237	\$ 445,237	\$ 445,237	\$ 445,237	\$ 5,342,847
TOTAL DE EGRESOS	\$ 445,237	\$ 445,237	\$ 445,237	\$ 445,237	\$ 445,237	\$ 445,237	\$ 445,237	\$ 445,237	\$ 445,237	\$ 445,237	\$ 445,237	\$ 445,237	\$ 5,342,847
FLUJO NETO DE OPERACION	\$ 395,237	\$ 395,237	\$ 395,237	\$ 395,237	\$ 395,237	\$ 395,237	\$ 395,237	\$ 395,237	\$ 395,237	\$ 395,237	\$ 395,237	\$ 395,237	\$ 4,742,847
SALDO INICIAL FIDEES	\$ -	\$ -	\$ 790,475	\$ 1,185,712	\$ 1,580,949	\$ 2,371,424	\$ 2,766,661	\$ 3,161,898	\$ 3,557,135	\$ 3,952,373	\$ 4,347,610	\$ 4,742,847	\$ -
SALDO FINAL ANP	\$ 395,237	\$ 790,475	\$ 1,185,712	\$ 1,580,949	\$ 1,976,186	\$ 2,371,424	\$ 2,766,661	\$ 3,161,898	\$ 3,557,135	\$ 3,952,373	\$ 4,347,610	\$ 4,742,847	\$ -

Handwritten signatures and initials are present in the right margin of the page, including a large signature at the top, a signature in the middle, and initials 'SM' at the bottom right.

GOBIERNO DEL ESTADO DE JALISCO
 FIDEICOMISO PARA LA PROTECCIÓN DE EL ESTERO DE EL SALADO Y DESARROLLO DE LAS ÁREAS COLINDANTES
 FIDEES
 PRESUPUESTO AUTORIZADO PARA EL
 EJERCICIO 2015 CONSOLIDADO
 RESUMEN

CAPITULO	DENOMINACION	PRESUPUESTO 2015					SALDO DEL PRESUPUESTO	
		AUTORIZADO		RADICADO	EJERCIDO	POR EJERCER	ORIGINAL	MODIFICADO
		ORIGINAL	MODIFICADO					
1000	SERVICIOS PERSONALES	10,951,971.79	0.00	10,951,971.79	0.00	0.00	10,951,971.79	10,951,971.79
2000	MATERIALES Y SUMINISTROS	1,418,451.10	0.00	1,418,451.10	0.00	0.00	1,418,451.10	1,418,451.10
3000	SERVICIOS GENERALES **	21,637,140.15	0.00	21,637,140.15	0.00	0.00	21,637,140.15	21,637,140.15
5000	BIENES MUEBLES E INMUEBLES	93,800.00	0.00	93,800.00	0.00	0.00	93,800.00	93,800.00
6000	INVERSIÓN PÚBLICA DEL ESTADO	400,000.00	0.00	400,000.00	0.00	0.00	400,000.00	400,000.00
	TOTALES	34,501,363.04	0.00	34,501,363.04	0.00	0.00	34,501,363.04	34,501,363.04

NOTA: ESTUDIOS, PROYECTOS Y OBRAS A REALIZARSE EN EL EJERCICIO 2015, DIFERENTES A LAS PRESUPUESTADAS, SERÁN SUJETOS A APROBACIONES PARTICULARES POR EL COMITÉ TÉCNICO DE ESTE FIDEICOMISO.

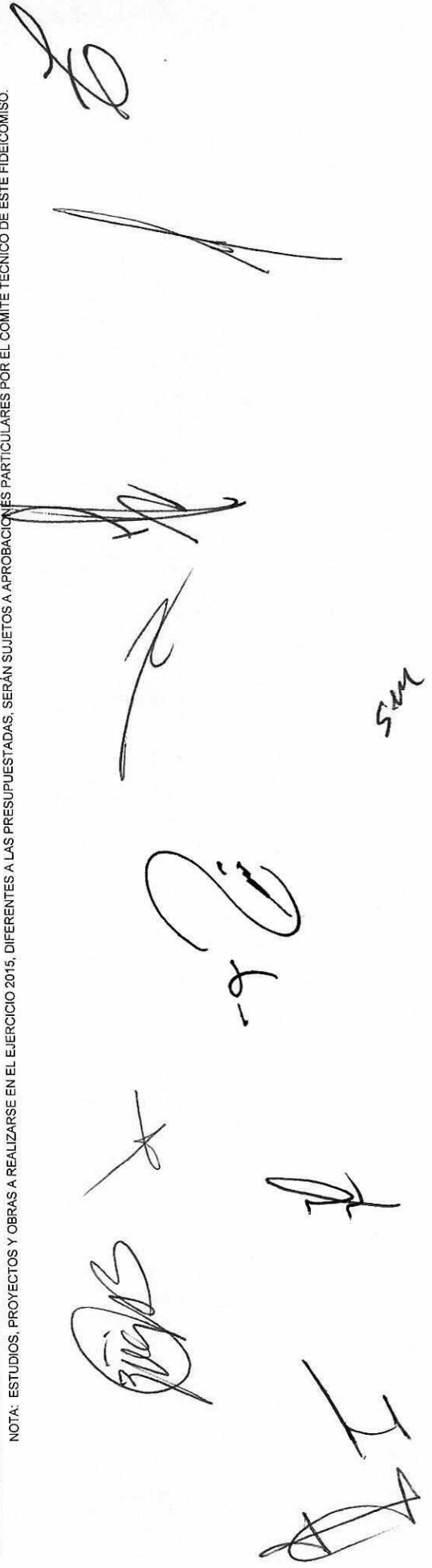

GOBIERNO DEL ESTADO DE JALISCO
FIDEICOMISO PARA LA PROTECCIÓN DE EL ESTERO DE EL SALADO Y DESARROLLO
DE LAS ÁREAS COLINDANTES
FIDEES
PRESUPUESTO AUTORIZADO PARA EL
EJERCICIO 2015 CONSOLIDADO

CAPITULO CONCEPTO PARTIDA	DENOMINACION	AUTORIZADO		RADICADO	EJERCIDO	POR EJERCER	SALDO DEL PRESUPUESTO	
		ORIGINAL	MODIFICADO				TOTAL	ORIGINAL
1000	SERVICIOS PERSONALES	10,951,971.79	0.00	10,951,971.79	0.00	10,951,971.79	10,951,971.79	10,951,971.79
1200	REMUNERACIONES AL PERSONAL DE CARÁCTER TRANSITORIO	8,977,026.06	0.00	8,977,026.06	0.00	8,977,026.06	8,977,026.06	8,977,026.06
1211	HONORARIOS POR SERVICIOS PERSONALES	8,977,026.06	0.00	8,977,026.06	0.00	8,977,026.06	8,977,026.06	8,977,026.06
1500	OTRAS PRESTACIONES SOCIALES Y ECONÓMICAS	1,974,945.73	0.00	1,974,945.73	0.00	1,974,945.73	1,974,945.73	1,974,945.73
1523	LAUDOS, LIQUIDACIONES, INDEMNIZACIONES POR S. Y S.	1,974,945.73	0.00	1,974,945.73	0.00	1,974,945.73	1,974,945.73	1,974,945.73
2000	MATERIALES Y SUMINISTROS	1,418,451.10	0.00	1,418,451.10	0.00	1,418,451.10	1,418,451.10	1,418,451.10
2100	MATERIALES DE ADMINISTRACIÓN	413,606.10	0.00	413,606.10	0.00	413,606.10	413,606.10	413,606.10
2111	MATERIAL DE OFICINA	47,500.00	0.00	47,500.00	0.00	47,500.00	47,500.00	47,500.00
2121	MATERIAL Y ÚTILES DE IMPRESIÓN Y REPRODUCCIÓN	20,000.00	0.00	20,000.00	0.00	20,000.00	20,000.00	20,000.00
2141	MATERIALES, ÚTILES Y EQUIPOS MENORES DE TECNOLOGÍAS	29,931.10	0.00	29,931.10	0.00	29,931.10	29,931.10	29,931.10
2161	MATERIAL DE LIMPIEZA	316,175.00	0.00	316,175.00	0.00	316,175.00	316,175.00	316,175.00
2200	ALIMENTOS Y UTENSILIOS	103,500.00	0.00	103,500.00	0.00	103,500.00	103,500.00	103,500.00
2211	ALIMENTACIÓN PISERVIDORES PÚBLICOS ESTATALES	35,700.00	0.00	35,700.00	0.00	35,700.00	35,700.00	35,700.00
2221	ALIMENTACIÓN DE ANIMALES	17,800.00	0.00	17,800.00	0.00	17,800.00	17,800.00	17,800.00
2231	UTENSILIOS PARA EL SERVICIO DE ALIMENTACIÓN	50,000.00	0.00	50,000.00	0.00	50,000.00	50,000.00	50,000.00
2300	MATERIAS PRIMAS Y MATERIALES DE PRODUCCIÓN	200,000.00	0.00	200,000.00	0.00	200,000.00	200,000.00	200,000.00
2381	MERCANCIAS ADQUIRIDAS PARA SU COMERCIALIZACIÓN	200,000.00	0.00	200,000.00	0.00	200,000.00	200,000.00	200,000.00
2400	MATERIALES Y ARTÍCULOS DE CONSTRUCCIÓN Y DE REPARACION	278,820.00	0.00	278,820.00	0.00	278,820.00	278,820.00	278,820.00
2411	PRODUCTOS MINERALES NO METÁLICOS	104,320.00	0.00	104,320.00	0.00	104,320.00	104,320.00	104,320.00
2421	CEMENTO Y PRODUCTOS DE CONCRETO	1,000.00	0.00	1,000.00	0.00	1,000.00	1,000.00	1,000.00
2441	MADERA Y PRODUCTOS DE MADERA	10,000.00	0.00	10,000.00	0.00	10,000.00	10,000.00	10,000.00
2451	VIDRIO Y PRODUCTOS DE VIDRIO	15,500.00	0.00	15,500.00	0.00	15,500.00	15,500.00	15,500.00
2461	MATERIAL ELÉCTRICO	35,000.00	0.00	35,000.00	0.00	35,000.00	35,000.00	35,000.00
2481	MATERIALES COMPLEMENTARIOS	105,000.00	0.00	105,000.00	0.00	105,000.00	105,000.00	105,000.00
2481	OTROS MATERIALES Y ART. PARA LA CONSTRUCCIÓN Y REPA	8,000.00	0.00	8,000.00	0.00	8,000.00	8,000.00	8,000.00
2500	PRODUCTOS QUÍMICOS, FARMACÉUTICOS Y DE LABORATORIO	23,000.00	0.00	23,000.00	0.00	23,000.00	23,000.00	23,000.00
2521	FERTILIZANTES, PESTICIDAD Y OTROS AGROQUÍMICOS	8,400.00	0.00	8,400.00	0.00	8,400.00	8,400.00	8,400.00
2531	MEDICINAS Y PRODUCTOS FARMACÉUTICOS	14,600.00	0.00	14,600.00	0.00	14,600.00	14,600.00	14,600.00
2600	COMBUSTIBLES, LUBRICANTES Y ABRIVOS	168,250.00	0.00	168,250.00	0.00	168,250.00	168,250.00	168,250.00

P R E S U P U E S T O 2 0 1 5

CAPITULO	CONCEPTO	DENOMINACION	AUTORIZADO		RADICADO	EJERCIDO	POR EJERCER	SALDO DEL PRESUPUESTO	
			ORIGINAL	MODIFICADO				ORIGINAL	MODIFICADO
	2611	COMBUSTIBLE	162,750.00	0.00	0.00	0.00	162,750.00	162,750.00	0.00
	2612	LUBRICANTES Y ADITIVOS	5,500.00	0.00	0.00	0.00	5,500.00	5,500.00	0.00
2700		VESTUARIO, BLANCOS, PRENDAS DE PROTECCIÓN Y ARTÍCULOS DEPORTIVOS	100,727.00	0.00	0.00	0.00	100,727.00	100,727.00	0.00
	2711	VESTUARIO, UNIFORMES Y BLANCOS	70,000.00	0.00	0.00	0.00	70,000.00	70,000.00	0.00
	2721	PRENDAS DE PROTECCIÓN	15,627.00	0.00	0.00	0.00	15,627.00	15,627.00	0.00
	2731	ARTÍCULOS DEPORTIVOS	15,100.00	0.00	0.00	0.00	15,100.00	15,100.00	0.00
2900		HERRAMIENTAS, REFACCIONES Y ACCESORIOS MENORES	130,548.00	0.00	0.00	0.00	130,548.00	130,548.00	0.00
	2911	HERRAMIENTAS MENORES	128,348.00	0.00	0.00	0.00	128,348.00	128,348.00	0.00
	2941	REFAC. Y ACCES. MENORES DE EQUIPO DE CÓMPUTO Y TECN	2,200.00	0.00	0.00	0.00	2,200.00	2,200.00	0.00
3000		SERVICIOS GENERALES	21,637,140.15	0.00	0.00	0.00	21,637,140.15	21,637,140.15	0.00
3100		SERVICIOS BASICOS	2,523,395.00	0.00	0.00	0.00	2,523,395.00	2,523,395.00	0.00
	3111	SERVICIO DE ENERGÍA ELÉCTRICA	1,582,500.00	0.00	0.00	0.00	1,582,500.00	1,582,500.00	0.00
	3121	GAS	50,000.00	0.00	0.00	0.00	50,000.00	50,000.00	0.00
	3131	SERVICIO DE AGUA POTABLE	369,200.00	0.00	0.00	0.00	369,200.00	369,200.00	0.00
	3151	TELEFONÍA CELULAR	23,485.00	0.00	0.00	0.00	23,485.00	23,485.00	0.00
	3161	SERVICIOS DE TELECOMUNICACIONES Y SATELITALES	299,250.00	0.00	0.00	0.00	299,250.00	299,250.00	0.00
	3171	SERV. DE ACCESO DE INTERNET, REDES Y PROCESAMIENTO I	193,960.00	0.00	0.00	0.00	193,960.00	193,960.00	0.00
	3181	SERVICIO POSTAL	5,000.00	0.00	0.00	0.00	5,000.00	5,000.00	0.00
3200		SERVICIOS DE ARRENDAMIENTO	55,440.00	0.00	0.00	0.00	55,440.00	55,440.00	0.00
	3261	ARRENDAMIENTO DE MAQUINARIA, OTROS EQUIPOS Y HERRA	55,440.00	0.00	0.00	0.00	55,440.00	55,440.00	0.00
3300		SERVICIOS DE CAPACITACIÓN, ASESORIA INFORMATICA, ESTUDIO E INVESTIGACIÓN	5,066,290.00	0.00	0.00	0.00	5,066,290.00	5,066,290.00	0.00
	3311	SERV. LEGALES, DE CONTABILIDAD, AUDITORIA Y RELACIONA	3,289,230.00	0.00	0.00	0.00	3,289,230.00	3,289,230.00	0.00
	3321	SERV. DE DISEÑO, ARQUITECTURA, INGENIERIA Y ACTIVIDADE	94,000.00	0.00	0.00	0.00	94,000.00	94,000.00	0.00
	3342	CAPACITACIÓN ESPECIALIZADA	120,910.00	0.00	0.00	0.00	120,910.00	120,910.00	0.00
	3361	SERVICIOS DE APOYO ADMINISTRATIVO	1,000.00	0.00	0.00	0.00	1,000.00	1,000.00	0.00
	3362	IMPRESIONES DE PAPELERÍA OFICIAL	68,550.00	0.00	0.00	0.00	68,550.00	68,550.00	0.00
	3363	SERVICIOS DE IMPRESIÓN, PUBLICACIONES Y EDICIÓN DE TR	92,600.00	0.00	0.00	0.00	92,600.00	92,600.00	0.00
	3381	SERVICIOS DE VIGILANCIA	1,380,000.00	0.00	0.00	0.00	1,380,000.00	1,380,000.00	0.00
	3391	SERV. PROFESIONALES, CIENTÍFICOS Y TÉCNICOS INTEGRALE	20,000.00	0.00	0.00	0.00	20,000.00	20,000.00	0.00
3400		SERVICIOS FINANCIEROS, BANCARIOS Y COMERCIALES	2,222,355.15	0.00	0.00	0.00	2,222,355.15	2,222,355.15	0.00
	3411	SERVICIOS FINANCIEROS Y BANCARIOS	840,000.00	0.00	0.00	0.00	840,000.00	840,000.00	0.00
	3451	SEGURO DE BIENES PATRIMONIALES	1,083,000.00	0.00	0.00	0.00	1,083,000.00	1,083,000.00	0.00
	3471	FLETES Y MANIOBRAS	18,000.00	0.00	0.00	0.00	18,000.00	18,000.00	0.00
	3481	COMISIONES POR VENTAS	281,355.15	0.00	0.00	0.00	281,355.15	281,355.15	0.00
3500		SERVICIOS DE INSTALACIÓN, REPARACIÓN, MANTENIMIENTO Y CONSERVACION	3,721,400.00	0.00	0.00	0.00	3,721,400.00	3,721,400.00	0.00
	3511	CONSERVACIÓN Y MANTTO. MENOR DE INMUEBLES	2,037,500.00	0.00	0.00	0.00	2,037,500.00	2,037,500.00	0.00
	3521	INST. REPARACIÓN Y MANTTO. DE MOBILIARIO Y EQUIPO DE A	54,900.00	0.00	0.00	0.00	54,900.00	54,900.00	0.00
	3531	INST. REPARACIÓN Y MANTTO. DE EQUIPO DE CÓMPUTO Y TE	10,500.00	0.00	0.00	0.00	10,500.00	10,500.00	0.00
	3551	REPARACIÓN Y MANTTO. DE EQUIPO DE TRANSPORTE	146,000.00	0.00	0.00	0.00	146,000.00	146,000.00	0.00
	3571	REPARACIÓN Y MANTTO. DE MAQUINARIA Y OTROS EQUIPOS	12,000.00	0.00	0.00	0.00	12,000.00	12,000.00	0.00
	3572	MANTTO. Y CONSERVACIÓN DE MAQUINARIA Y EQUIPO DE TR	10,500.00	0.00	0.00	0.00	10,500.00	10,500.00	0.00
	3581	SERVICIO DE LIMPIEZA Y MANEJO DE DESHECHOS	600,000.00	0.00	0.00	0.00	600,000.00	600,000.00	0.00
	3591	SERVICIO DE JARDINERIA Y FUMIGACIÓN	850,000.00	0.00	0.00	0.00	850,000.00	850,000.00	0.00

PRESUPUESTO 2015									
CAPITULO CONCEPTO PARTIDA	DENOMINACION	AUTORIZADO		RADICADO	EJERCIDO	POR EJERCER	SALDO DEL PRESUPUESTO		
		ORIGINAL	MODIFICADO				ORIGINAL	MODIFICADO	
3600	SERVICIOS DE COMUNICACIÓN Y PUBLICIDAD	105,000.00	0.00	0.00	0.00	105,000.00	105,000.00	105,000.00	105,000.00
3621	DIFUSIÓN POR RADIO, TELEVISIÓN Y OTROS MEDIOS DE MENSAJES	105,000.00	0.00	0.00	0.00	105,000.00	105,000.00	105,000.00	105,000.00
3700	SERVICIOS DE TRASLADO Y VIÁTICOS	1,519,300.00	0.00	0.00	0.00	1,519,300.00	1,519,300.00	1,519,300.00	1,519,300.00
3711	PASAJES AEREOS	509,500.00	0.00	0.00	0.00	509,500.00	509,500.00	509,500.00	509,500.00
3721	PASAJES TERRESTRES	293,500.00	0.00	0.00	0.00	293,500.00	293,500.00	293,500.00	293,500.00
3751	VIÁTICOS EN EL PAIS	371,000.00	0.00	0.00	0.00	371,000.00	371,000.00	371,000.00	371,000.00
3761	VIÁTICOS EN EL EXTRANJERO	345,300.00	0.00	0.00	0.00	345,300.00	345,300.00	345,300.00	345,300.00
3800	SERVICIOS OFICIALES	5,950,000.00	0.00	0.00	0.00	5,950,000.00	5,950,000.00	5,950,000.00	5,950,000.00
3831	CONGRESOS Y CONVENCIONES	5,750,000.00	0.00	0.00	0.00	5,750,000.00	5,750,000.00	5,750,000.00	5,750,000.00
3851	GASTOS DE REPRESENTACIÓN	200,000.00	0.00	0.00	0.00	200,000.00	200,000.00	200,000.00	200,000.00
3900	OTROS SERVICIOS GENERALES	473,960.00	0.00	0.00	0.00	473,960.00	473,960.00	473,960.00	473,960.00
3921	IMPUESTOS Y DERECHOS	325,700.00	0.00	0.00	0.00	325,700.00	325,700.00	325,700.00	325,700.00
3942	RESPONSABILIDAD PATRIMONIAL	100,000.00	0.00	0.00	0.00	100,000.00	100,000.00	100,000.00	100,000.00
3994	GASTOS MENORES	48,260.00	0.00	0.00	0.00	48,260.00	48,260.00	48,260.00	48,260.00
5000	BIENES MUEBLES, INMUEBLES E INTANGIBLES	93,800.00	0.00	0.00	0.00	93,800.00	93,800.00	93,800.00	93,800.00
5100	MOBILIARIO Y EQUIPO DE ADMINISTRACIÓN	36,000.00	0.00	0.00	0.00	36,000.00	36,000.00	36,000.00	36,000.00
5111	MUEBLES DE OFICINA Y ESTANTERÍA	15,500.00	0.00	0.00	0.00	15,500.00	15,500.00	15,500.00	15,500.00
5151	EQUIPO DE CÓMPUTO Y DE TECNOLOGÍA DE LA INFORMACIÓN	20,500.00	0.00	0.00	0.00	20,500.00	20,500.00	20,500.00	20,500.00
5191	OTROS MOBILIARIOS Y EQUIPOS DE ADMÓN	0.00	0.00	0.00	0.00	0.00	0.00	0.00	0.00
5200	MOBILIARIO Y EQUIPO EDUCACIONAL Y RECREATIVO	57,800.00	0.00	0.00	0.00	57,800.00	57,800.00	57,800.00	57,800.00
5211	EQUIPOS Y APARATOS AUDIOVISUALES	7,600.00	0.00	0.00	0.00	7,600.00	7,600.00	7,600.00	7,600.00
5231	CÁMARAS FOTOGRÁFICAS Y DE VIDEO	30,200.00	0.00	0.00	0.00	30,200.00	30,200.00	30,200.00	30,200.00
5291	OTRO MOBILIARIO Y EQUIPO EDUCACIONAL Y RECREATIVO	20,000.00	0.00	0.00	0.00	20,000.00	20,000.00	20,000.00	20,000.00
6000	INVERSIÓN PÚBLICA	400,000.00	0.00	0.00	0.00	400,000.00	400,000.00	400,000.00	400,000.00
6200	OBRA PÚBLICA EN BIENES PROPIOS	400,000.00	0.00	0.00	0.00	400,000.00	400,000.00	400,000.00	400,000.00
6295	OTROS SERVICIOS RELACIONADOS CON OBRAS PÚBLICAS	400,000.00	0.00	0.00	0.00	400,000.00	400,000.00	400,000.00	400,000.00
TOTALES		34,501,363.04	0.00	0.00	0.00	34,501,363.04	34,501,363.04	34,501,363.04	34,501,363.04

GOBIERNO DEL ESTADO DE JALISCO
 FIDEICOMISO PARA LA PROTECCIÓN DE EL ESTERO DE EL SALADO Y DESARROLLO DE LAS ÁREAS COLINDANTES
 FIDEES
 PRESUPUESTO AUTORIZADO PARA EL
 EJERCICIO 2015 CICPV
 RESUMEN

CAPITULO	DENOMINACION	PRESUPUESTO 2015					SALDO DEL PRESUPUESTO	
		AUTORIZADO		RADICADO	EJERCIDO	POR EJERCER	ORIGINAL	MODIFICADO
		ORIGINAL	MODIFICADO					
1000	SERVICIOS PERSONALES	8,510,751.79	0.00	8,510,751.79	0.00	8,510,751.79	8,510,751.79	8,510,751.79
2000	MATERIALES Y SUMINISTROS	839,924.10	0.00	839,924.10	0.00	839,924.10	839,924.10	839,924.10
3000	SERVICIOS GENERALES	16,498,960.15	0.00	16,498,960.15	0.00	16,498,960.15	16,498,960.15	16,498,960.15
5000	BIENES MUEBLES E INMUEBLES	0.00	0.00	0.00	0.00	0.00	0.00	0.00
6000	INVERSIÓN PÚBLICA DEL ESTADO	0.00	0.00	0.00	0.00	0.00	0.00	0.00
	TOTALES	25,849,636.04	0.00	25,849,636.04	0.00	25,849,636.04	25,849,636.04	25,849,636.04

NOTA: ESTUDIOS, PROYECTOS Y OBRAS A REALIZARSE EN EL EJERCICIO 2015, DIFERENTES A LAS PRESUPUESTADAS, SERÁN SUJETOS A APROBACIONES PARTICULARES POR EL COMITÉ TÉCNICO DE ESTE FIDEICOMISO.

GOBIERNO DEL ESTADO DE JALISCO
FIDEICOMISO PARA LA PROTECCIÓN DE EL ESTERO DE EL SALADO Y DESARROLLO
DE LAS ÁREAS COLINDANTES
FIDEES
PRESUPUESTO AUTORIZADO PARA EL
EJERCICIO 2015 CICPV

CAPITULO CONCEPTO PARTIDA	DENOMINACION	AUTORIZADO		RADICADO	EJERCIDO	POR EJERCER	SALDO DEL PRESUPUESTO	
		ORIGINAL	MODIFICADO				TOTAL	ORIGINAL
1000	SERVICIOS PERSONALES	8,510,751.79	0.00	8,510,751.79	0.00	8,510,751.79	8,510,751.79	8,510,751.79
1200	REMUNERACIONES AL PERSONAL DE CARÁCTER TRANSITORIO	6,976,026.06	0.00	6,976,026.06	0.00	6,976,026.06	6,976,026.06	6,976,026.06
1211	HONORARIOS POR SERVICIOS PERSONALES	6,976,026.06	0.00	6,976,026.06	0.00	6,976,026.06	6,976,026.06	6,976,026.06
1500	OTRAS PRESTACIONES SOCIALES Y ECONÓMICAS	1,534,725.73	0.00	1,534,725.73	0.00	1,534,725.73	1,534,725.73	1,534,725.73
1523	LAUDOS, LIQUIDACIONES, INDEMNIZACIONES POR S. Y S.	1,534,725.73	0.00	1,534,725.73	0.00	1,534,725.73	1,534,725.73	1,534,725.73
1600	PREVISIONES	0.00	0.00	0.00	0.00	0.00	0.00	0.00
2000	MATERIALES Y SUMINISTROS	839,924.10	0.00	839,924.10	0.00	839,924.10	839,924.10	839,924.10
2100	MATERIALES DE ADMINISTRACIÓN	363,406.10	0.00	363,406.10	0.00	363,406.10	363,406.10	363,406.10
2111	MATERIAL DE OFICINA	30,000.00	0.00	30,000.00	0.00	30,000.00	30,000.00	30,000.00
2121	MATERIAL Y ÚTILES DE IMPRESIÓN Y REPRODUCCIÓN	20,000.00	0.00	20,000.00	0.00	20,000.00	20,000.00	20,000.00
2141	MATERIALES ÚTILES Y EQUIPOS MENORES DE TECNOLOGÍAS DE LA INFO	17,831.10	0.00	17,831.10	0.00	17,831.10	17,831.10	17,831.10
2161	MATERIAL DE LIMPIEZA	295,575.00	0.00	295,575.00	0.00	295,575.00	295,575.00	295,575.00
2200	ALIMENTOS Y UTENSILIOS	38,900.00	0.00	38,900.00	0.00	38,900.00	38,900.00	38,900.00
2211	ALIMENTACIÓN P/SERVIDORES PÚBLICOS ESTATALES	18,900.00	0.00	18,900.00	0.00	18,900.00	18,900.00	18,900.00
2231	UTENSILIOS PARA EL SERVICIO DE ALIMENTACIÓN	20,000.00	0.00	20,000.00	0.00	20,000.00	20,000.00	20,000.00
2300	MATERIAS PRIMAS Y MATERIALES DE PRODUCCIÓN	0.00	0.00	0.00	0.00	0.00	0.00	0.00
2400	MATERIALES Y ARTÍCULOS DE CONSTRUCCIÓN Y DE REPARACIÓN	238,320.00	0.00	238,320.00	0.00	238,320.00	238,320.00	238,320.00
2411	PRODUCTOS MINERALES NO METÁLICOS	103,320.00	0.00	103,320.00	0.00	103,320.00	103,320.00	103,320.00
2461	MATERIAL ELÉCTRICO	30,000.00	0.00	30,000.00	0.00	30,000.00	30,000.00	30,000.00
2481	MATERIALES COMPLEMENTARIOS	105,000.00	0.00	105,000.00	0.00	105,000.00	105,000.00	105,000.00
2500	PRODUCTOS QUÍMICOS, FARMACÉUTICOS Y DE LABORATORIO	13,400.00	0.00	13,400.00	0.00	13,400.00	13,400.00	13,400.00
2521	FERTILIZANTES, PESTICIDAD Y OTROS AGROQUÍMICOS	8,400.00	0.00	8,400.00	0.00	8,400.00	8,400.00	8,400.00
2531	MEDICINAS Y PRODUCTOS FARMACÉUTICOS	5,000.00	0.00	5,000.00	0.00	5,000.00	5,000.00	5,000.00
2600	COMBUSTIBLES, LUBRICANTES, Y ADITIVOS	71,250.00	0.00	71,250.00	0.00	71,250.00	71,250.00	71,250.00
2611	COMBUSTIBLE	68,250.00	0.00	68,250.00	0.00	68,250.00	68,250.00	68,250.00
2612	LUBRICANTES Y ADITIVOS	3,000.00	0.00	3,000.00	0.00	3,000.00	3,000.00	3,000.00

P R E S U P U E S T O 2 0 1 5

CAPITULO CONCEPTO PARTIDA	DENOMINACION	AUTORIZADO		RADICADO	EJERCIDO	POR EJERCER	SALDO DEL PRESUPUESTO	
		ORIGINAL	MODIFICADO				ORIGINAL	MODIFICADO
2700	VESTUARIO, BLANCOS, PRENDAS DE PROTECCIÓN YARTICULOS DEPORTIVOS	54,000.00	0.00	0.00	0.00	54,000.00	54,000.00	54,000.00
2711	VESTUARIO, UNIFORMES Y BLANCOS	50,000.00	0.00	0.00	0.00	50,000.00	50,000.00	50,000.00
2721	PRENDAS DE PROTECCIÓN	4,000.00	0.00	0.00	0.00	4,000.00	4,000.00	4,000.00
2900	HERRAMIENTAS, REFACCIONES Y ACCESORIOS MENORES	60,648.00	0.00	0.00	0.00	60,648.00	60,648.00	60,648.00
2911	HERRAMIENTAS MENORES	60,648.00	0.00	0.00	0.00	60,648.00	60,648.00	60,648.00
3000	SERVICIOS GENERALES	16,498,960.15	0.00	0.00	0.00	16,498,960.15	16,498,960.15	16,498,960.15
3100	SERVICIOS BASICOS	2,469,395.00	0.00	0.00	0.00	2,469,395.00	2,469,395.00	2,469,395.00
3111	SERVICIO DE ENERGÍA ELÉCTRICA	1,564,500.00	0.00	0.00	0.00	1,564,500.00	1,564,500.00	1,564,500.00
3121	GAS	50,000.00	0.00	0.00	0.00	50,000.00	50,000.00	50,000.00
3131	SERVICIO DE AGUA POTABLE	343,200.00	0.00	0.00	0.00	343,200.00	343,200.00	343,200.00
3151	TELEFONIA CELULAR	23,485.00	0.00	0.00	0.00	23,485.00	23,485.00	23,485.00
3161	SERVICIOS DE TELECOMUNICACIONES Y SATELITALES	299,250.00	0.00	0.00	0.00	299,250.00	299,250.00	299,250.00
3171	SERV. DE ACCESO DE INTERNET, REDES T PROCESAMIENTO DE INFORM	183,960.00	0.00	0.00	0.00	183,960.00	183,960.00	183,960.00
3181	SERVICIO POSTAL	5,000.00	0.00	0.00	0.00	5,000.00	5,000.00	5,000.00
3200	SERVICIOS DE ARRENDAMIENTO	55,440.00	0.00	0.00	0.00	55,440.00	55,440.00	55,440.00
3261	ARRENDAMIENTO DE MAQUINARIA, OTROS EQUIPOS Y HERRAMIENTAS	55,440.00	0.00	0.00	0.00	55,440.00	55,440.00	55,440.00
3300	SERVICIOS DE CAPACITACIÓN, ASESORIA INFORMATICOS, ESTUDIO E INVESTIGACIÓN	1,955,810.00	0.00	0.00	0.00	1,955,810.00	1,955,810.00	1,955,810.00
3311	SERV. LEGALES, DE CONTABILIDAD, AUDITORIA Y RELACIONADOS	1,180,350.00	0.00	0.00	0.00	1,180,350.00	1,180,350.00	1,180,350.00
3321	SERV. DE DISEÑO, ARQUITECTURA, INGENIERIA Y ACTIVIDADES RELACI	44,000.00	0.00	0.00	0.00	44,000.00	44,000.00	44,000.00
3342	CAPACITACIÓN ESPECIALIZADA	98,910.00	0.00	0.00	0.00	98,910.00	98,910.00	98,910.00
3362	IMPRESIONES DE PAPELERIA OFICIAL	32,550.00	0.00	0.00	0.00	32,550.00	32,550.00	32,550.00
3381	SERVICIOS DE VIGILANCIA	600,000.00	0.00	0.00	0.00	600,000.00	600,000.00	600,000.00
3400	SERVICIOS FINANCIEROS, BANCARIOS Y COMERCIALES	2,184,855.15	0.00	0.00	0.00	2,184,855.15	2,184,855.15	2,184,855.15
3411	SERVICIOS FINANCIEROS Y BANCARIOS	840,000.00	0.00	0.00	0.00	840,000.00	840,000.00	840,000.00
3451	SEGURO DE BIENES PATRIMONIALES	1,050,000.00	0.00	0.00	0.00	1,050,000.00	1,050,000.00	1,050,000.00
3471	FLETES Y MANIOBRAS	13,500.00	0.00	0.00	0.00	13,500.00	13,500.00	13,500.00
3481	COMISIONES POR VENTAS	281,355.15	0.00	0.00	0.00	281,355.15	281,355.15	281,355.15
3500	SERVICIO DE INSTALACIÓN, REPARACIÓN, MANTENIMIENTO Y CONSERVACIÓN	3,050,200.00	0.00	0.00	0.00	3,050,200.00	3,050,200.00	3,050,200.00
3511	CONSERVACIÓN Y MANTTO. MENOR DE INMUEBLES	1,522,500.00	0.00	0.00	0.00	1,522,500.00	1,522,500.00	1,522,500.00
3521	INST. REPARACIÓN Y MANTTO. DE MOBILIARIO Y EQUIPO DE ADMÓN. epai	39,900.00	0.00	0.00	0.00	39,900.00	39,900.00	39,900.00
3531	INST. REPARACIÓN Y MANTTO. DE EQUIPO DE CÓMPUTO Y TECNOLOGIA	10,500.00	0.00	0.00	0.00	10,500.00	10,500.00	10,500.00
3551	REPARACIÓN Y MANTTO. DE EQUIPO DE TRANSPORTE	16,800.00	0.00	0.00	0.00	16,800.00	16,800.00	16,800.00
3572	MANTTO. Y CONSERVACIÓN DE MAQUINARIA Y EQUIPO DE TRABAJO ESF	10,500.00	0.00	0.00	0.00	10,500.00	10,500.00	10,500.00
3581	SERVICIO DE LIMPIEZA Y MANEJO DE DESECHOS	600,000.00	0.00	0.00	0.00	600,000.00	600,000.00	600,000.00
3591	SERVICIOS DE JARDINERIA Y FUMIGACIÓN	850,000.00	0.00	0.00	0.00	850,000.00	850,000.00	850,000.00
3600	SERVICIOS DE COMUNICACIÓN Y PUBLICIDAD	105,000.00	0.00	0.00	0.00	105,000.00	105,000.00	105,000.00
3621	DIFUSIÓN POR RADIO, TELEVISIÓN Y OTROS MEDIOS DE MENSAJES COM	105,000.00	0.00	0.00	0.00	105,000.00	105,000.00	105,000.00

SAM

CAPITULO CONCEPTO PARTIDA	DENOMINACION	AUTORIZADO			RADICADO	EJERCIDO	POR EJERCER	SALDO DEL PRESUPUESTO	
		ORIGINAL	MODIFICADO	TOTAL				ORIGINAL	MODIFICADO
3700	SERVICIOS DE TRASLADO Y VIÁTICOS	565,300.00	0.00	565,300.00	0.00	0.00	565,300.00	565,300.00	
3711	PASAJES AÉREOS	294,000.00	0.00	294,000.00	0.00	0.00	294,000.00	294,000.00	
3721	PASAJES TERRESTRES	21,000.00	0.00	21,000.00	0.00	0.00	21,000.00	21,000.00	
3751	VIÁTICOS EN EL PAÍS	55,000.00	0.00	55,000.00	0.00	0.00	55,000.00	55,000.00	
3761	VIÁTICOS EN EL EXTRANJERO	195,300.00	0.00	195,300.00	0.00	0.00	195,300.00	195,300.00	
3800	SERVICIOS OFICIALES	5,850,000.00	0.00	5,850,000.00	0.00	0.00	5,850,000.00	5,850,000.00	
3831	CONGRESOS Y CONVENCIONES	5,750,000.00	0.00	5,750,000.00	0.00	0.00	5,750,000.00	5,750,000.00	
3851	GASTOS DE REPRESENTACIÓN	100,000.00	0.00	100,000.00	0.00	0.00	100,000.00	100,000.00	
3900	OTROS SERVICIOS GENERALES	262,960.00	0.00	262,960.00	0.00	0.00	262,960.00	262,960.00	
3921	IMPUESTOS Y DERECHOS	119,700.00	0.00	119,700.00	0.00	0.00	119,700.00	119,700.00	
3942	RESPONSABILIDAD PATRIMONIAL	100,000.00	0.00	100,000.00	0.00	0.00	100,000.00	100,000.00	
3994	GASTOS MENORES	43,260.00	0.00	43,260.00	0.00	0.00	43,260.00	43,260.00	
5000	BIENES MUEBLES, INMUEBLES E INTANGIBLES	0.00	0.00	0.00	0.00	0.00	0.00	0.00	
5100	MOBILIARIO Y EQUIPO DE ADMINISTRACIÓN	0.00	0.00	0.00	0.00	0.00	0.00	0.00	
5191	OTROS MOBILIARIOS Y EQUIPOS DE ADMÓN	0.00	0.00	0.00	0.00	0.00	0.00	0.00	
6000	INVERSIÓN PÚBLICA	0.00	0.00	0.00	0.00	0.00	0.00	0.00	
TOTALES		25,849,636.04	0.00	25,849,636.04	0.00	0.00	25,849,636.04	25,849,636.04	

Sum

3 DE 3

GOBIERNO DEL ESTADO DE JALISCO
FIDEICOMISO PARA LA PROTECCIÓN DE EL ESTERO DE EL SALADO Y DESARROLLO DE LAS ÁREAS COLINDANTES
FIDEES
PRESUPUESTO AUTORIZADO PARA EL
EJERCICIO 2015 ANP
RESUMEN

CAPITULO	DENOMINACION	P R E S U P U E S T O 2 0 1 5									
		AUTORIZADO		RADIOADO	EJERCIDO	POR EJERCER	SALDO DEL PRESUPUESTO				
		ORIGINAL	MODIFICADO				TOTAL	ORIGINAL	MODIFICADO		
1000	SERVICIOS PERSONALES	2,441,220.00	0.00	0.00	0.00	2,441,220.00	2,441,220.00	0.00	2,441,220.00	0.00	2,441,220.00
2000	MATERIALES Y SUMINISTROS	578,527.00	0.00	0.00	0.00	578,527.00	578,527.00	0.00	578,527.00	0.00	578,527.00
3000	SERVICIOS GENERALES	2,229,300.00	0.00	0.00	0.00	2,229,300.00	2,229,300.00	0.00	2,229,300.00	0.00	2,229,300.00
5000	BIENES MUEBLES E INMUEBLES	93,800.00	0.00	0.00	0.00	93,800.00	93,800.00	0.00	93,800.00	0.00	93,800.00
6000	INVERSIÓN PÚBLICA DEL ESTADO	0.00	0.00	0.00	0.00	0.00	0.00	0.00	0.00	0.00	0.00
	TOTALES	5,342,847.00	0.00	0.00	0.00	5,342,847.00	5,342,847.00	0.00	5,342,847.00	0.00	5,342,847.00

NOTA: ESTUDIOS, PROYECTOS Y OBRAS A REALIZARSE EN EL EJERCICIO 2015, DIFERENTES A LAS PRESUPUESTADAS, SERÁN SUJETOS A APROBACIONES PARTICULARES POR EL COMITÉ TÉCNICO DE ESTE FIDEICOMISO.



5m

GOBIERNO DEL ESTADO DE JALISCO
FIDEICOMISO PARA LA PROTECCIÓN DE EL ESTERO DE EL SALADO Y DESARROLLO
DE LAS ÁREAS COLINDANTES
FIDEES
PRESUPUESTO AUTORIZADO PARA EL
EJERCICIO 2015 ANP





CAPITULO CONCEPTO PARTIDA	DENOMINACION	AUTORIZADO		RADIADO	EJERCIDO	POR EJERCER	SALDO DEL PRESUPUESTO	
		ORIGINAL	MODIFICADO				ORIGINAL	MODIFICADO
1000	SERVICIOS PERSONALES	2,441,220.00	0.00	0.00	0.00	2,441,220.00	2,441,220.00	2,441,220.00
1200	REMUNERACIONES AL PERSONAL DE CARÁCTER TRANSITORIO	2,001,000.00	0.00	0.00	0.00	2,001,000.00	2,001,000.00	2,001,000.00
1211	HONORARIOS POR SERVICIOS PERSONALES	2,001,000.00	0.00	0.00	0.00	2,001,000.00	2,001,000.00	2,001,000.00
1500	OTRAS PRESTACIONES SOCIALES Y ECONÓMICAS	440,220.00	0.00	0.00	0.00	440,220.00	440,220.00	440,220.00
1523	LAUDOS, LIQUIDACIONES, INDEMNIZACIONES POR S. Y S.	440,220.00	0.00	0.00	0.00	440,220.00	440,220.00	440,220.00
2000	MATERIALES Y SUMINISTROS	578,527.00	0.00	0.00	0.00	578,527.00	578,527.00	578,527.00
2100	MATERIALES DE ADMINISTRACIÓN	50,200.00	0.00	0.00	0.00	50,200.00	50,200.00	50,200.00
2111	MATERIAL DE OFICINA	17,500.00	0.00	0.00	0.00	17,500.00	17,500.00	17,500.00
2141	MATERIALES, ÚTILES Y EQUIPOS MENORES DE TECNOLOGÍAS	12,100.00	0.00	0.00	0.00	12,100.00	12,100.00	12,100.00
2161	MATERIAL DE LIMPIEZA	20,600.00	0.00	0.00	0.00	20,600.00	20,600.00	20,600.00
2200	ALIMENTOS Y UTENSILIOS	64,600.00	0.00	0.00	0.00	64,600.00	64,600.00	64,600.00
2211	ALIMENTACIÓN / SERVIDORES PÚBLICOS ESTATALES	16,800.00	0.00	0.00	0.00	16,800.00	16,800.00	16,800.00
2221	ALIMENTACIÓN DE ANIMALES	17,800.00	0.00	0.00	0.00	17,800.00	17,800.00	17,800.00
2231	UTENSILIOS PARA EL SERVICIO DE ALIMENTACIÓN	30,000.00	0.00	0.00	0.00	30,000.00	30,000.00	30,000.00
2300	MATERIAS PRIMAS Y MATERIALES DE PRODUCCIÓN	200,000.00	0.00	0.00	0.00	200,000.00	200,000.00	200,000.00
2381	MERCANCIAS ADQUIRIDAS PARA SU COMERCIALIZACIÓN	200,000.00	0.00	0.00	0.00	200,000.00	200,000.00	200,000.00
2400	MATERIALES Y ARTÍCULOS DE CONSTRUCCIÓN Y DE REPARACIÓN	40,500.00	0.00	0.00	0.00	40,500.00	40,500.00	40,500.00
2411	PRODUCTOS MINERALES NO METÁLICOS	1,000.00	0.00	0.00	0.00	1,000.00	1,000.00	1,000.00
2421	CEMENTO Y PRODUCTOS DE CONCRETO	1,000.00	0.00	0.00	0.00	1,000.00	1,000.00	1,000.00
2441	MADERA Y PRODUCTOS DE MADERA	10,000.00	0.00	0.00	0.00	10,000.00	10,000.00	10,000.00
2451	VIDRIO Y PRODUCTOS DE VIDRIO	15,500.00	0.00	0.00	0.00	15,500.00	15,500.00	15,500.00
2461	MATERIAL ELÉCTRICO	5,000.00	0.00	0.00	0.00	5,000.00	5,000.00	5,000.00
2491	OTROS MATERIALES Y ART. PARA LA CONSTRUCCIÓN Y REPA	8,000.00	0.00	0.00	0.00	8,000.00	8,000.00	8,000.00
2500	PRODUCTOS QUÍMICOS, FARMACÉUTICOS Y DE LABORATORIO	9,600.00	0.00	0.00	0.00	9,600.00	9,600.00	9,600.00
2531	MEDICINAS Y PRODUCTOS FARMACÉUTICOS	9,600.00	0.00	0.00	0.00	9,600.00	9,600.00	9,600.00
2600	COMBUSTIBLES, LUBRICANTES Y ADITIVOS	97,000.00	0.00	0.00	0.00	97,000.00	97,000.00	97,000.00
2611	COMBUSTIBLE	94,500.00	0.00	0.00	0.00	94,500.00	94,500.00	94,500.00
2612	LUBRICANTES Y ADITIVOS	2,500.00	0.00	0.00	0.00	2,500.00	2,500.00	2,500.00
2700	VESTUARIO, BLANCOS, PRENDAS DE PROTECCIÓN Y ARTÍCULOS DEPORTIVOS	46,727.00	0.00	0.00	0.00	46,727.00	46,727.00	46,727.00

P R E S U P U E S T O 2 0 1 5

CAPITULO CONCEPTO	DENOMINACION	AUTORIZADO		RADICADO	EJERCIDO	POR EJERCER	SALDO DEL PRESUPUESTO	
		ORIGINAL	MODIFICADO				ORIGINAL	MODIFICADO
2711	VESTUARIO, UNIFORMES Y BLANCOS	20,000.00	0.00	0.00	0.00	20,000.00	20,000.00	20,000.00
2721	PRENDAS DE PROTECCIÓN	11,627.00	0.00	0.00	0.00	11,627.00	11,627.00	11,627.00
2731	ARTICULOS DEPORTIVOS	15,100.00	0.00	0.00	0.00	15,100.00	15,100.00	15,100.00
2900	HERRAMIENTAS, REFACCIONES Y ACCESORIOS MENORES	69,900.00	0.00	0.00	0.00	69,900.00	69,900.00	69,900.00
2911	HERRAMIENTAS MENORES	67,700.00	0.00	0.00	0.00	67,700.00	67,700.00	67,700.00
2941	REFAC. Y ACCES. MENORES DE EQUIPO DE CÓMPUTO Y TECN	2,200.00	0.00	0.00	0.00	2,200.00	2,200.00	2,200.00
3000	SERVICIOS GENERALES	2,229,300.00	0.00	0.00	0.00	2,229,300.00	2,229,300.00	2,229,300.00
3100	SERVICIOS BASICOS	54,000.00	0.00	0.00	0.00	54,000.00	54,000.00	54,000.00
3111	SERVICIO DE ENERGÍA ELÉCTRICA	18,000.00	0.00	0.00	0.00	18,000.00	18,000.00	18,000.00
3131	SERVICIO DE AGUA POTABLE	26,000.00	0.00	0.00	0.00	26,000.00	26,000.00	26,000.00
3171	SERV. DE ACCESO DE INTERNET, REDES T, PROCESAMIENTO I	10,000.00	0.00	0.00	0.00	10,000.00	10,000.00	10,000.00
3300	SERVICIOS DE CAPACITACION, ASESORIA INFORMATICOS, ESTUDIO E INVESTIGACION	1,001,600.00	0.00	0.00	0.00	1,001,600.00	1,001,600.00	1,001,600.00
3321	SERV. DE DISEÑO, ARQUITECTURA, INGENIERÍA Y ACTIVIDADE	50,000.00	0.00	0.00	0.00	50,000.00	50,000.00	50,000.00
3342	CAPACITACIÓN ESPECIALIZADA	22,000.00	0.00	0.00	0.00	22,000.00	22,000.00	22,000.00
3361	SERVICIOS DE APOYO ADMINISTRATIVO	1,000.00	0.00	0.00	0.00	1,000.00	1,000.00	1,000.00
3362	IMPRESIONES DE PAPELERÍA OFICIAL	36,000.00	0.00	0.00	0.00	36,000.00	36,000.00	36,000.00
3363	SERVICIOS DE IMPRESIÓN, PUBLICACIONES Y EDICIÓN DE TR	92,600.00	0.00	0.00	0.00	92,600.00	92,600.00	92,600.00
3381	SERVICIOS DE VIGILANCIA	780,000.00	0.00	0.00	0.00	780,000.00	780,000.00	780,000.00
3391	SERV. PROFESIONALES, CIENTÍFICOS Y TÉCNICOS INTEGRALE	20,000.00	0.00	0.00	0.00	20,000.00	20,000.00	20,000.00
3400	SERVICIOS FINANCIEROS, BANCARIOS Y COMERCIALES	37,500.00	0.00	0.00	0.00	37,500.00	37,500.00	37,500.00
3451	SEGURO DE BIENES PATRIMONIALES	33,000.00	0.00	0.00	0.00	33,000.00	33,000.00	33,000.00
3471	FLETES Y MANIOBRAS	4,500.00	0.00	0.00	0.00	4,500.00	4,500.00	4,500.00
3500	SERVICIOS DE INSTALACIÓN, REPARACIÓN, MANTENIMIENTO Y CONSERVACIÓN	671,200.00	0.00	0.00	0.00	671,200.00	671,200.00	671,200.00
3511	CONSERVACIÓN Y MANTTO. MENOR DE INMUEBLES	515,000.00	0.00	0.00	0.00	515,000.00	515,000.00	515,000.00
3521	INST. REPARACIÓN Y MANTTO. DE MOBILIARIO Y EQUIPO DE A	15,000.00	0.00	0.00	0.00	15,000.00	15,000.00	15,000.00
3551	REPARACIÓN Y MANTTO. DE EQUIPO DE TRANSPORTE	129,200.00	0.00	0.00	0.00	129,200.00	129,200.00	129,200.00
3571	REPARACIÓN Y MANTTO. DE MAQUINARIA Y OTROS EQUIPOS	12,000.00	0.00	0.00	0.00	12,000.00	12,000.00	12,000.00
3700	SERVICIOS DE TRASLADO Y VIÁTICOS	454,000.00	0.00	0.00	0.00	454,000.00	454,000.00	454,000.00
3711	PASAJES AÉREOS	15,500.00	0.00	0.00	0.00	15,500.00	15,500.00	15,500.00
3721	PASAJES TERRESTRES	222,500.00	0.00	0.00	0.00	222,500.00	222,500.00	222,500.00
3751	VIÁTICOS EN EL PAÍS	216,000.00	0.00	0.00	0.00	216,000.00	216,000.00	216,000.00
3900	OTROS SERVICIOS GENERALES	11,000.00	0.00	0.00	0.00	11,000.00	11,000.00	11,000.00
3921	IMPUESTOS Y DERECHOS	6,000.00	0.00	0.00	0.00	6,000.00	6,000.00	6,000.00
3994	GASTOS MENORES	5,000.00	0.00	0.00	0.00	5,000.00	5,000.00	5,000.00
5000	BIENES MUEBLES, INMUEBLES E INTANGIBLES	93,800.00	0.00	0.00	0.00	93,800.00	93,800.00	93,800.00
5100	MOBILIARIO Y EQUIPO DE ADMINISTRACIÓN	36,000.00	0.00	0.00	0.00	36,000.00	36,000.00	36,000.00
5111	MUEBLES DE OFICINA Y ESTANTERÍA	15,500.00	0.00	0.00	0.00	15,500.00	15,500.00	15,500.00
5151	EQUIPO DE CÓMPUTO Y DE TECNOLOGÍA DE LA INFORMACIÓ	20,500.00	0.00	0.00	0.00	20,500.00	20,500.00	20,500.00

PRESUPUESTO 2015

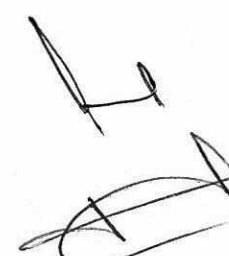
CAPITULO CONCEPTO PARTIDA	DENOMINACION	AUTORIZADO		RADICADO	EJERCIDO	POR EJERCER	SALDO DEL PRESUPUESTO	
		ORIGINAL	MODIFICADO				ORIGINAL	MODIFICADO
5200	MOBILIARIO Y EQUIPO EDUCACIONAL Y RECREATIVO	57,800.00	0.00	0.00	0.00	57,800.00	57,800.00	57,800.00
5211	EQUIPOS Y APARATOS AUDIOVISUALES	7,600.00	0.00	0.00	0.00	7,600.00	7,600.00	7,600.00
5231	CAMARAS FOTOGRAFICAS Y DE VIDEO	30,200.00	0.00	0.00	0.00	30,200.00	30,200.00	30,200.00
5291	OTRO MOBILIARIO Y EQUIPO EDUCACIONAL Y RECREATIVO	20,000.00	0.00	0.00	0.00	20,000.00	20,000.00	20,000.00
	TOTALES	5,342,847.00	0.00	0.00	0.00	5,342,847.00	5,342,847.00	5,342,847.00

FIDEICOMISO PARA LA PROTECCIÓN DE EL ESTERO DE EL SALADO Y DESARROLLO DE LAS ÁREAS COLINDANTES
FIDEES
Gobierno del Estado de Jalisco
Presupuesto Autorizado para el
Ejercicio 2015 Proyectos
Resumen

CAPITULO	DENOMINACION	P R E S U P U E S T O 2 0 1 5									
		AUTORIZADO		TOTAL	RADICADO	EJERCIDO	POR EJERCER	SALDO DEL PRESUPUESTO			
		ORIGINAL	MODIFICADO					ORIGINAL	MODIFICADO		
1000	SERVICIOS PERSONALES	0.00	0.00	0.00	0.00	0.00	0.00	0.00	0.00	0.00	
2000	MATERIALES Y SUMINISTROS	0.00	0.00	0.00	0.00	0.00	0.00	0.00	0.00	0.00	
3000	SERVICIOS GENERALES	2,908,880.00	0.00	2,908,880.00	0.00	2,908,880.00	0.00	2,908,880.00	0.00	2,908,880.00	
5000	BIENES MUEBLES E INMUEBLES	0.00	0.00	0.00	0.00	0.00	0.00	0.00	0.00	0.00	
6000	INVERSIÓN PÚBLICA DEL ESTADO	400,000.00	0.00	400,000.00	0.00	400,000.00	0.00	400,000.00	0.00	400,000.00	
	TOTALES	3,308,880.00	0.00	3,308,880.00	0.00	3,308,880.00	0.00	3,308,880.00	0.00	3,308,880.00	

NOTA: ESTUDIOS, PROYECTOS Y OBRAS A REALIZARSE EN EL EJERCICIO 2015, DIFERENTES A LAS PRESUPUESTADAS, SERÁN SUJETOS A APROBACIONES PARTICULARES POR EL COMITÉ TÉCNICO DE ESTE FIDEICOMISO.



GOBIERNO DEL ESTADO DE JALISCO
FIDEICOMISO PARA LA PROTECCIÓN DE EL ESTERO DE EL SALADO Y DESARROLLO
DE LAS ÁREAS COLINDANTES
FIDEES
PRESUPUESTO AUTORIZADO PARA EL
EJERCICIO 2015 PROYECTOS

CAPITULO CONCEPTO PARTIDA	DENOMINACION	P R E S U P U E S T O 2 0 1 5				EJERCIDO	POR EJERCER	SALDO DEL PRESUPUESTO	
		AUTORIZADO		RADICADO	TOTAL			ORIGINAL	MODIFICADO
		ORIGINAL	MODIFICADO						
1000	SERVICIOS PERSONALES	0.00	0.00	0.00	0.00	0.00	0.00	0.00	
2000	MATERIALES Y SUMINISTROS	0.00	0.00	0.00	0.00	0.00	0.00	0.00	
3000	SERVICIOS GENERALES	2,908,880.00	0.00	2,908,880.00	0.00	2,908,880.00	2,908,880.00	2,908,880.00	
3300	SERVICIOS DE CAPACITACION. ASESORIA INFORMÁTICOS, ESTUDIO E INVESTIGACIÓN	2,108,880.00	0.00	2,108,880.00	0.00	2,108,880.00	2,108,880.00	2,108,880.00	
3311	SERV. LEGALES, DE CONTABILIDAD, AUDITORIA Y RELACIONAL	2,108,880.00	0.00	2,108,880.00	0.00	2,108,880.00	2,108,880.00	2,108,880.00	
3700	SERVICIOS DE TRASLADO Y VIÁTICOS	500,000.00	0.00	500,000.00	0.00	500,000.00	500,000.00	500,000.00	
3711	PASAJES AÉREOS	200,000.00	0.00	200,000.00	0.00	200,000.00	200,000.00	200,000.00	
3721	PASAJES TERRESTRES	50,000.00	0.00	50,000.00	0.00	50,000.00	50,000.00	50,000.00	
3751	VIÁTICOS EN EL PAIS	100,000.00	0.00	100,000.00	0.00	100,000.00	100,000.00	100,000.00	
3761	VIÁTICOS EN EL EXTRANJERO	150,000.00	0.00	150,000.00	0.00	150,000.00	150,000.00	150,000.00	
3800	SERVICIOS OFICIALES	100,000.00	0.00	100,000.00	0.00	100,000.00	100,000.00	100,000.00	
3851	GASTOS DE REPRESENTACIÓN	100,000.00	0.00	100,000.00	0.00	100,000.00	100,000.00	100,000.00	
3900	OTROS SERVICIOS GENERALES	200,000.00	0.00	200,000.00	0.00	200,000.00	200,000.00	200,000.00	
3921	IMPUESTOS Y DERECHOS	200,000.00	0.00	200,000.00	0.00	200,000.00	200,000.00	200,000.00	
5000	BIENES MUEBLES, INMUEBLES E INTANGIBLES	0.00	0.00	0.00	0.00	0.00	0.00	0.00	
6000	INVERSIÓN PÚBLICA	400,000.00	0.00	400,000.00	0.00	400,000.00	400,000.00	400,000.00	
	TOTALES	3,308,880.00	0.00	3,308,880.00	0.00	3,308,880.00	3,308,880.00	3,308,880.00	







**PRESENTACIÓN Y, EN SU CASO, APROBACIÓN AL PRESUPUESTO, ORGANIGRAMA Y
PLANTILLA DE PERSONAL PARA EL EJERCICIO 2015**

DIRECCIÓN GENERAL

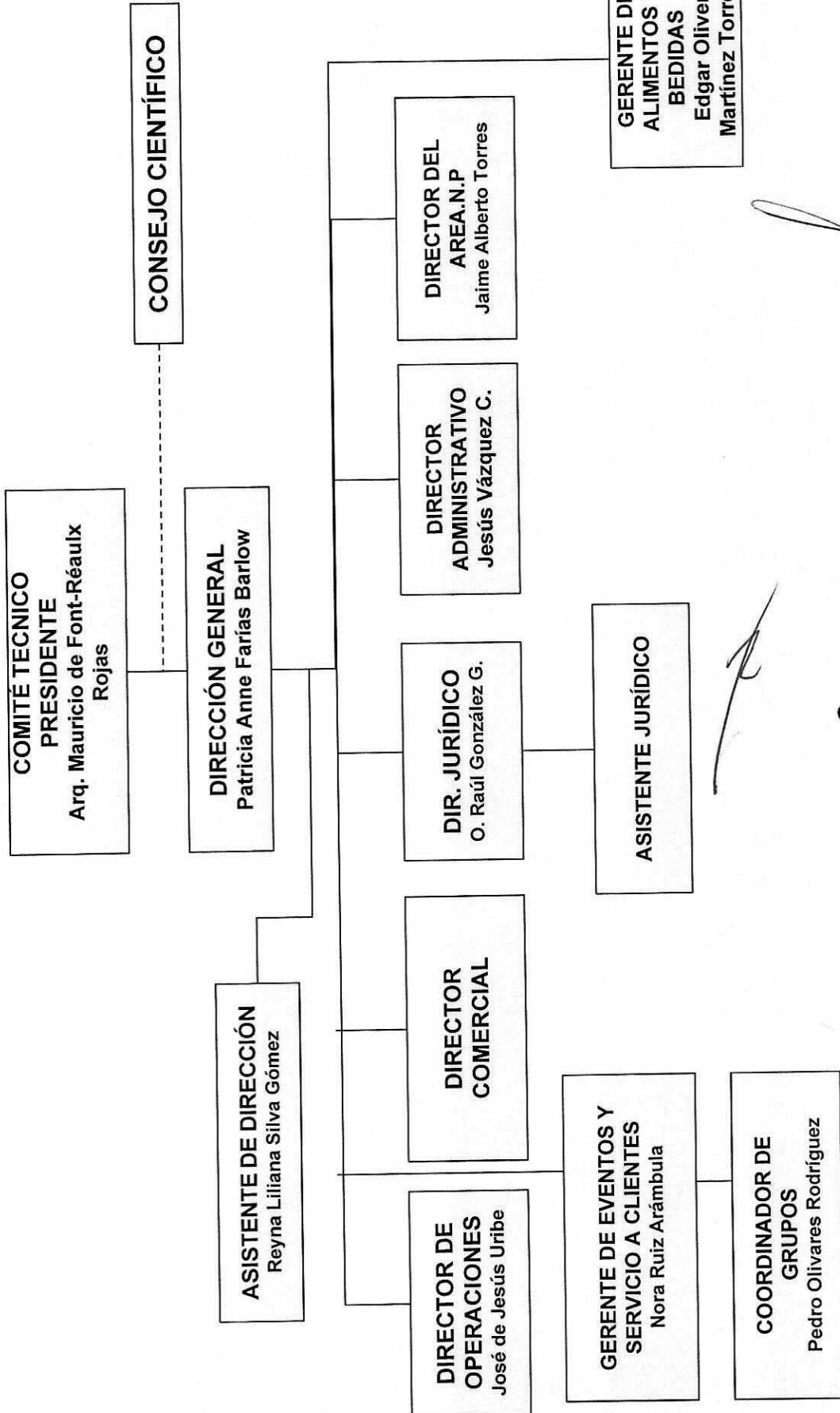

CENTRO INTERNACIONAL
DE CONVENCIONES DE
PUERTO VALLARTA

Handwritten signatures and initials are present throughout the page, including a large signature at the top right, several initials on the right side, and a signature at the bottom left.

PRESENTACIÓN Y, EN SU CASO, APROBACIÓN AL PRESUPUESTO, ORGANIGRAMA Y PLANTILLA DE PERSONAL PARA EL EJERCICIO 2015

DEPARTAMENTO DE OPERACIONES

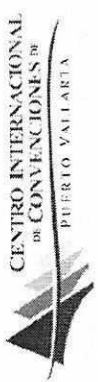
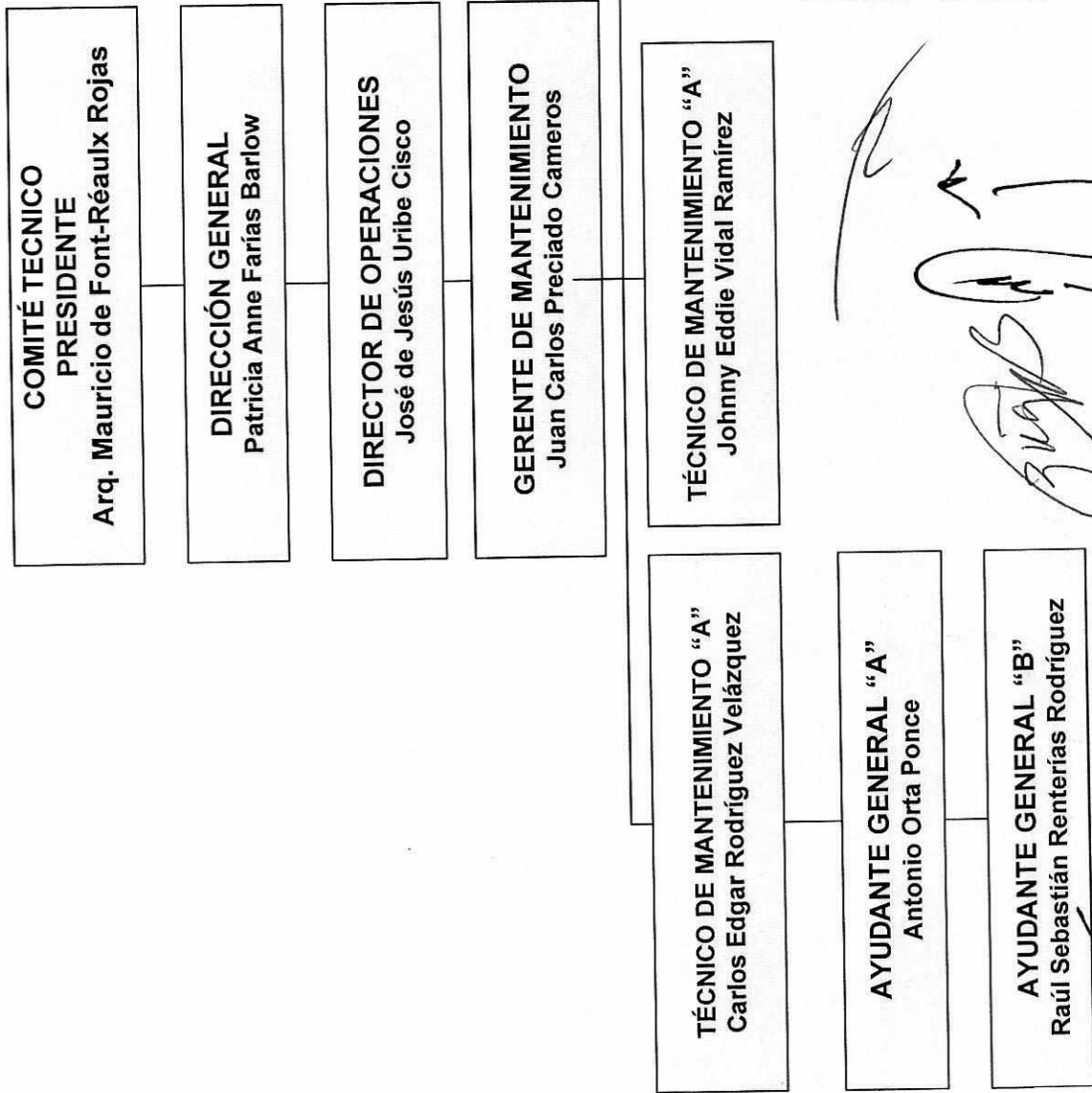

5mm

PRESENTACIÓN Y, EN SU CASO, APROBACIÓN AL PRESUPUESTO, ORGANIGRAMA Y PLANTILLA DE PERSONAL PARA EL EJERCICIO 2015

DEPARTAMENTO DE VENTAS

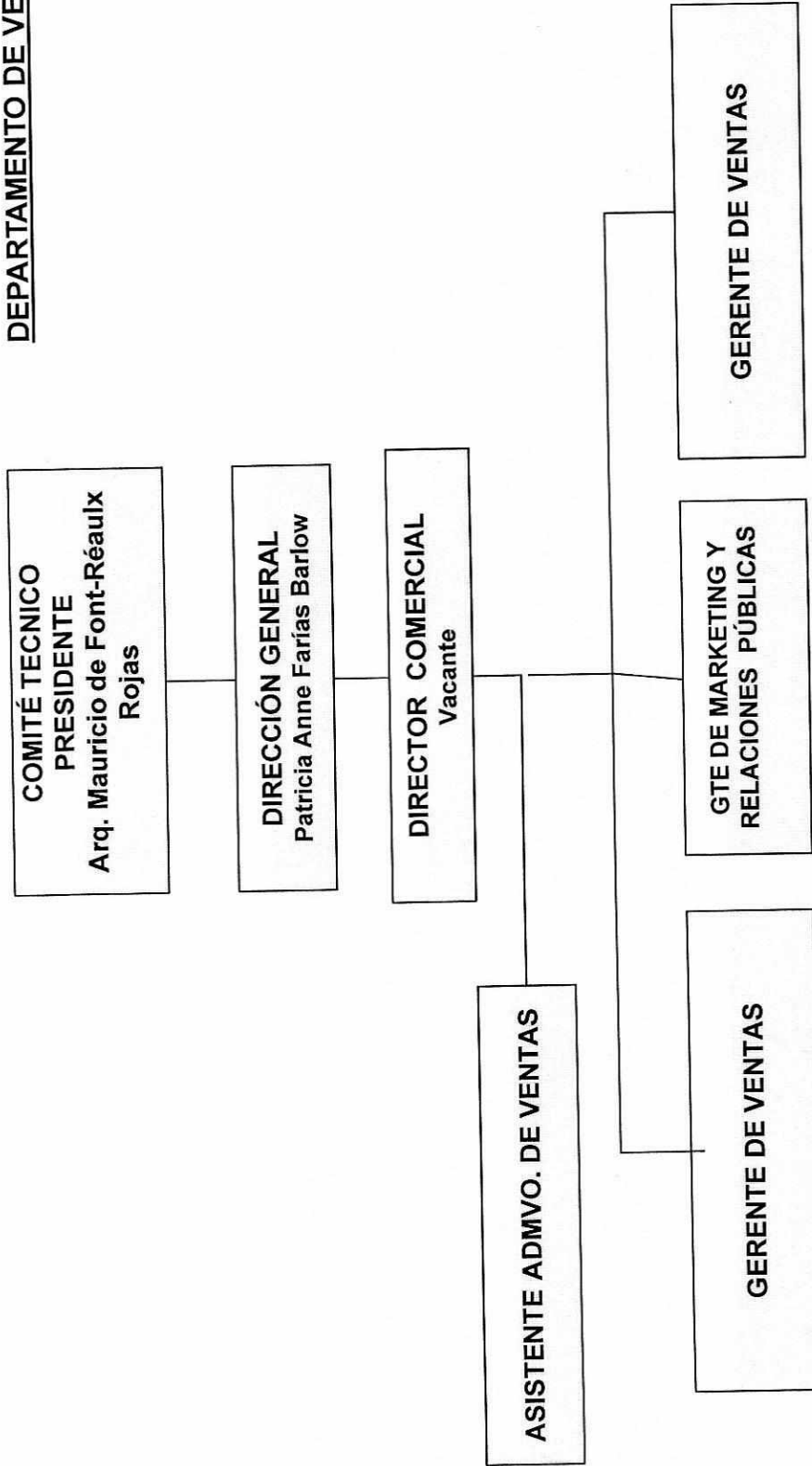

Handwritten signatures and initials are present throughout the page, including a large signature at the top right and several initials at the bottom right.

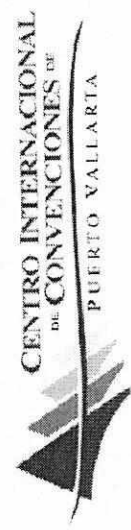

CENTRO INTERNACIONAL
de CONVENCIONES de
PUERTO VALLARTA



FIDECOMISO
ESTERO
EL SALADO

PRESENTACIÓN Y, EN SU CASO, APROBACIÓN AL PRESUPUESTO, ORGANIGRAMA Y PLANTILLA DE PERSONAL PARA EL EJERCICIO 2015

DEPARTAMENTO ADMINISTRATIVO

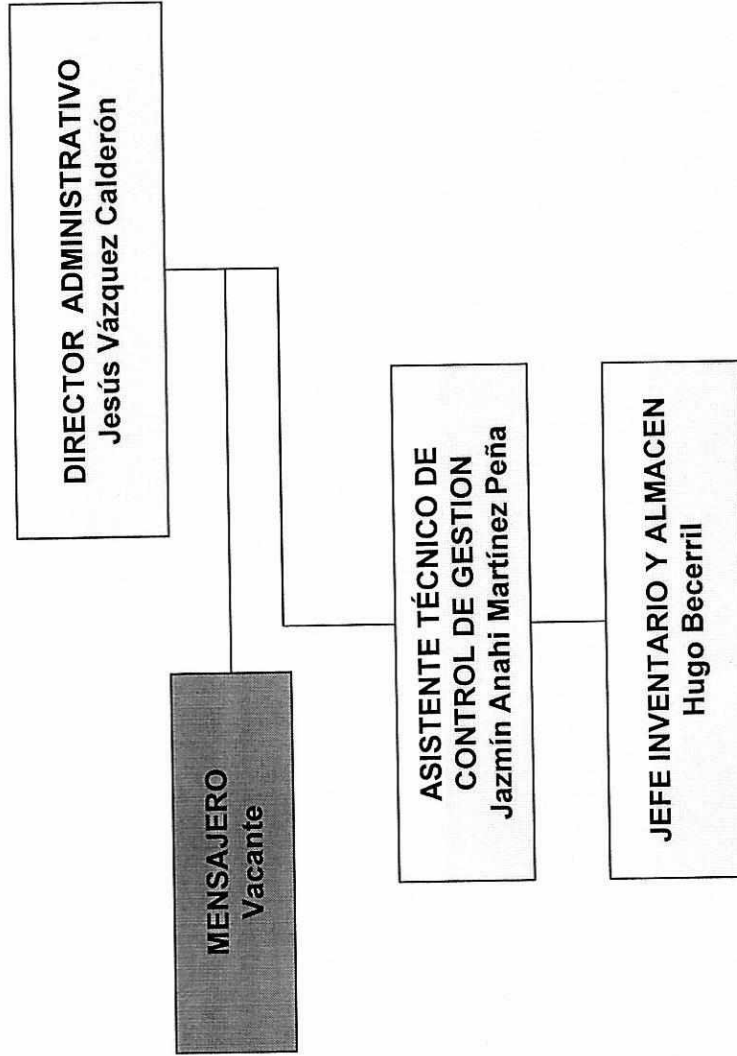

[Handwritten signatures]

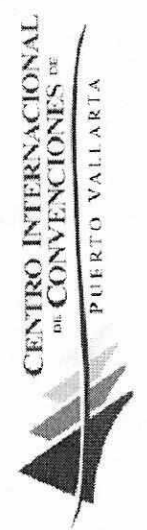

SEM

PRESENTACIÓN Y, EN SU CASO, APROBACIÓN AL PRESUPUESTO, ORGANIGRAMA Y PLANTILLA DE PERSONAL PARA EL EJERCICIO 2015

DEPARTAMENTO DE ALIMENTOS Y BEBIDAS

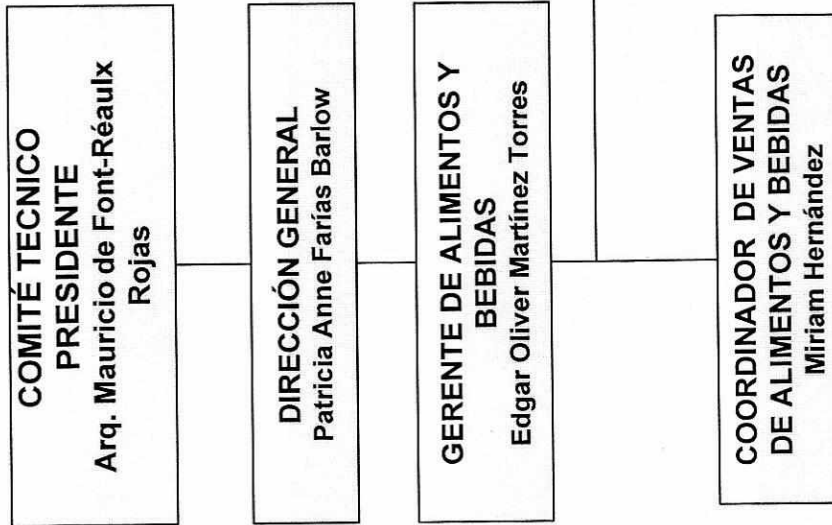

Handwritten signatures and initials are present on the right side of the page, including a large signature at the top right and several smaller ones below it.

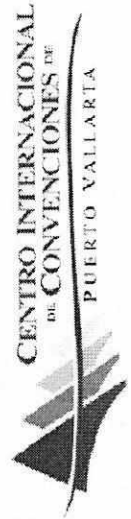

PRESENTACIÓN Y, EN SU CASO, APROBACIÓN AL PRESUPUESTO, ORGANIGRAMA Y PLANTILLA DE PERSONAL PARA EL EJERCICIO 2015

ÁREA NATURAL PROTEGIDA

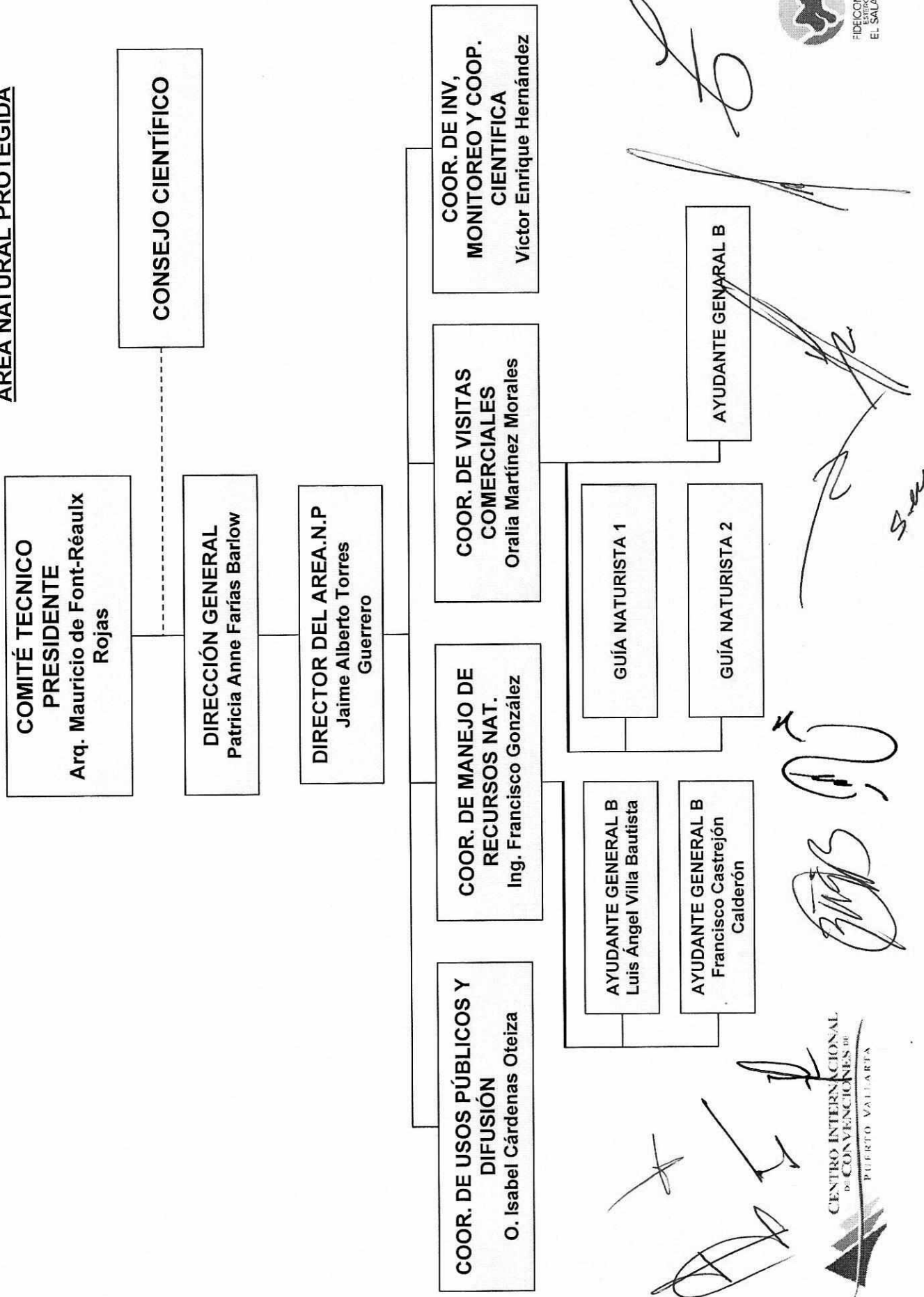

Handwritten signatures and initials are present throughout the document, including a large signature 'PAB' and 'S-04'.



FIDEICOMISO
ESTEREO
EL SALADO



CENTRO INTERNACIONAL
DE CONVENCIONES DE
PUERTO VALLARTA

FIDEICOMISO PARA LA PROTECCIÓN DEL ESTERO DEL SALADO Y DESARROLLO DE LAS ÁREAS COLINDANTES
PLANTILLA AUTORIZADA PARA LA OPERACIÓN DEL FIDEES EJERCICIO 2015

	PUESTO	MENSUAL	16% IVA	TOTAL	GRATIFICACION ANUAL	16% IVA	TOTAL	ANUAL	16% IVA	TOTAL
1	Dirección General	59,075.00	9,452.00	68,527.00	29,537.50	4,726.00	34,263.50	738437.5	118,150.00	856,587.50
2	Asistente de Dirección	8,000.00	1,280.00	9,280.00	4,000.00	640.00	4,640.00	100000	16,000.00	116,000.00
3	Gerente de Eventos y Servicio a Clientes	20,000.00	3,200.00	23,200.00	10,000.00	1,600.00	11,600.00	250000	40,000.00	290,000.00
4	Coordinador de Grupos	12,206.03	1,952.96	14,158.99	6,103.02	976.48	7,079.50	152575.375	24,412.06	176,987.44
5	Director de Operaciones	38,000.00	6,080.00	44,080.00	19,000.00	3,040.00	22,040.00	475000	76,000.00	551,000.00
6	Gerente de Mantenimiento	24,000.00	3,840.00	27,840.00	12,000.00	1,920.00	13,920.00	300000	48,000.00	348,000.00
7	Técnico de Mantenimiento A	15,000.00	2,400.00	17,400.00	7,500.00	1,200.00	8,700.00	187500	30,000.00	217,500.00
8	Técnico de Mantenimiento A	15,000.00	2,400.00	17,400.00	7,500.00	1,200.00	8,700.00	187500	30,000.00	217,500.00
9	Ayudante General A	10,000.00	1,600.00	11,600.00	5,000.00	800.00	5,800.00	125000	20,000.00	145,000.00
10	Ayudante General B	8,000.00	1,280.00	9,280.00	4,000.00	640.00	4,640.00	100000	16,000.00	116,000.00
11	Ayudante General B	8,000.00	1,280.00	9,280.00	4,000.00	640.00	4,640.00	100000	16,000.00	116,000.00
12	Ayudante General B	8,000.00	1,280.00	9,280.00	4,000.00	640.00	4,640.00	100000	16,000.00	116,000.00
13	Director Comercial	38,000.00	6,080.00	44,080.00	19,000.00	3,040.00	22,040.00	475000	76,000.00	551,000.00
14	Gerente de ventas	18,000.00	2,880.00	20,880.00	9,000.00	1,440.00	10,440.00	225000	36,000.00	261,000.00
15	Gerente de Ventas	18,000.00	2,880.00	20,880.00	9,000.00	1,440.00	10,440.00	225000	36,000.00	261,000.00
16	Gerente de Marketing y Relaciones Publicas	18,000.00	2,880.00	20,880.00	9,000.00	1,440.00	10,440.00	225000	36,000.00	261,000.00
17	Asistente Administrativo de Ventas	12,206.03	1,952.96	14,158.99	6,103.02	976.48	7,079.50	152575.375	24,412.06	176,987.44
18	Director Jurídico	38,000.00	6,080.00	44,080.00	19,000.00	3,040.00	22,040.00	475000	76,000.00	551,000.00
19	Asistente Jurídico	12,206.03	1,952.96	14,158.99	6,103.02	976.48	7,079.50	152575.375	24,412.06	176,987.44
20	Director Administrativo	38,000.00	6,080.00	44,080.00	19,000.00	3,040.00	22,040.00	475000	76,000.00	551,000.00
21	Asistente de Contorl de Gestión	12,206.03	1,952.96	14,158.99	6,103.02	976.48	7,079.50	152575.375	24,412.06	176,987.44
22	Jefe de Inventario y Almacén	12,206.03	1,952.96	14,158.99	6,103.02	976.48	7,079.50	152575.375	24,412.06	176,987.44
23	Mensajero	6,000.00	960.00	6,960.00	3,000.00	480.00	3,480.00	75000	12,000.00	87,000.00
24	Gerente de Alimentos y Bebidas	18,000.00	2,880.00	20,880.00	9,000.00	1,440.00	10,440.00	225000	36,000.00	261,000.00
25	Coordinador de Ventas de Alimentos y Bebidas	15,000.00	2,400.00	17,400.00	7,500.00	1,200.00	8,700.00	187500	30,000.00	217,500.00
1	Director del ANP	38,000.00	6,080.00	44,080.00	19,000.00	3,040.00	22,040.00	475000	76,000.00	551,000.00
2	Coordinador de Usos Públicos y Difusión	15,000.00	2,400.00	17,400.00	7,500.00	1,200.00	8,700.00	187500	30,000.00	217,500.00
3	Coordinador de Manjeo de Recursos Naturales	15,000.00	2,400.00	17,400.00	7,500.00	1,200.00	8,700.00	187500	30,000.00	217,500.00
4	Ayudante General B	8,000.00	1,280.00	9,280.00	4,000.00	640.00	4,640.00	100000	16,000.00	116,000.00
5	Ayudante General B	8,000.00	1,280.00	9,280.00	4,000.00	640.00	4,640.00	100000	16,000.00	116,000.00
6	Ayudante General B	8,000.00	1,280.00	9,280.00	4,000.00	640.00	4,640.00	100000	16,000.00	116,000.00
7	Coordinador de Visitas Comerciales	15,000.00	2,400.00	17,400.00	7,500.00	1,200.00	8,700.00	187500	30,000.00	217,500.00
8	Guía Naturista	8,000.00	1,280.00	9,280.00	4,000.00	640.00	4,640.00	100000	16,000.00	116,000.00
9	Guía Naturista	8,000.00	1,280.00	9,280.00	4,000.00	640.00	4,640.00	100000	16,000.00	116,000.00
10	Coord. de Inv., Monitoreo, y Cooperación Científica	15,000.00	2,400.00	17,400.00	7,500.00	1,200.00	8,700.00	187500	30,000.00	217,500.00
	TOTAL GENERAL	619,105.15	99,056.82	718,161.97	309,552.58	49,528.41	359,080.99	7,738,814.38	1,038,210.30	8,977,024.68

[Handwritten signature]

[Handwritten signature]

[Handwritten signature]

[Handwritten mark]

[Handwritten mark]