

Objetivos del Plan Municipal de Desarrollo

Municipio: Teocuitatlán De Corona Jalisco

No.	DESCRIPCIÓN
1	Reducir las enfermedades infecciosas intestinales
2	Ampliar la cobertura y la calidad de los servicios de salud
3	Reducir el Alcoholismo y la drogadicción que afecta principalmente a los jóvenes
4	Reducir el número de personas que se encuentran en condiciones de pobreza
5	Incrementar la cobertura de educación medio superior y superior
6	Mejorar el desempeño del gobierno municipal
7	Mejorar la seguridad de bienes y personas
8	Diversificar e industrializar la producción agrícola
9	Incrementar la producción, industrialización y comercialización de la producción de carne y leche bovina
10	Incrementar la afluencia y la derrama económica del ecoturismo y el turismo cultural
11	Mejorar las vías de comunicación entre las localidades con la cabecera municipal

Compromisos del Plan Municipal de Desarrollo y Asuntos Críticos de Atención

Municipio: Teocuitatlán De Corona Jalisco

No.	DESCRIPCIÓN
1	Desempleo
2	Servicio Insuficiente de Salud
3	Jóvenes Desorientados
4	Vías de Comunicación en Mal Estado
5	Agua Potable Insuficiente y de Mala Calidad
6	
7	
8	
9	
10	
11	

Indicadores de Desempeño

Municipio: Teocuitatlán De Corona Jalisco

Metas ejercicio 2018	Dimensión a Medir	Nombre del Indicador	Método de Cálculo	Frecuencia de Medición	Unidad de Medida	Semafización		
						Verde	Amarillo	Rojo
Tasa de enfermedades infecciosas intestinales (tasa por cada 100,000 habitantes)	Eficacia	De Resultados	Numero de casos de enfermedades intestinales en un año	Anual	2%	Verde		
Porcentaje de la poblacion que se encuentra afiliada a algún servicio de salud	Eficacia	De Resultados	Poblacion afiliada a algún servicio de salud	Anual	3%	Verde		
Porcentaje de adolescentes que participan en acciones de prevencion de adicciones	Eficacia	Gestión	Adolescentes que participan en acciones de prevencion de adicciones	Anual	60%		Amarillo	
Porcentaje de los ingresos propios municipales, respecto del total de los ingresos municipales	Economía	Gestión	Porcentaje de Ingresos propios con respecto de los ingresos totales	Anual	15%		Amarillo	

Gestión

Los indicadores de gestión deberán medir el avance y logro en procesos y actividades, es decir, sobre la forma en que los bienes y servicios públicos son generados y entregados. Incluyen los indicadores que dan seguimiento a las actividades y aquellos que entregan bienes y/o servicios para ser utilizados por otras

Estratégico

Los indicadores estratégicos deberán medir el grado de cumplimiento de los objetivos de las políticas públicas y de los programas presupuestarios y deberán contribuir a corregir o fortalecer las estrategias y la orientación de los recursos.

De Resultados

De la Política Nacional de Desarrollo Social, o bien, a indicadores de gestión que miden procesos, pudiendo corresponder a indicadores de bienes y servicios.

Programación

Municipio: Teocuitatlán De Corona Jalisco

Programa Presupuestario:

Desempeño de las Funciones

Desagregación Programa:

Sub-Programa (s)

Objetivo:

CUIDAR, ADMINISTRAR Y DISTRIBUIR CORRECTAMENTE LOS RECURSOS CON QUE CUANTA EL AYUNTAMIENTO, ASI COMO DIRIGIR EL DESTINO Y SU PROGRESO

Meta:

PRESENTACION DE SERVICIOS PUBLICOS Y DESARROLLO CON OBRAS PUBLICAS

Medios de Verificación

ORGANO EJECUTIVO MUNICIPAL

Indicador y Definición:

GESTION: MIDE EL AVANCE Y LOGRO EN LAS ACTIVIDADES DE PRESTACION DE SERVICIOS Y OBRAS.

Sentido del Indicador:

ASCENDENTE

Método de Cálculo:

RECURSOS EJERCIDOS/RECURSOS PROGRAMADOS

Unidad de Medida:

PORCENTAJE

Frecuencia de Medición:

MENSUAL

Unidad(es) Ejecutora(s) del Gasto		PRESUPUESTO ESTIMADO	
1		Servicios Personales	\$ 16,424,456.00
2		Materiales y Suministros	\$ 5,219,176.00
3		Servicios Generales	\$ 8,822,019.00
4		Transferencias, Asignaciones, Subsidios y Otras Ayudas	\$ 2,933,722.00
5		Bienes Muebles, Inmuebles e Intangibles	\$ 120,000.00
6		Inversión Pública	\$ 30,217,946.00
7		Inversiones Financieras y Otras Provisiones	\$ -
8		Participaciones y Aportaciones	\$ -
9		Deuda Pública	\$ 3,912,118.00
10		Importe Total Presupuestado	\$ 67,649,437
11			

Informe de Situación Hacendaria Ingresos - 2018

Municipio: Teocuitatlán De Corona Jalisco

CONCEPTOS		EJERCICIO 2017	ESTIMACIÓN 2018	VARIACIÓN 2017 - 2018
INGRESOS				
1	IMPUESTOS	\$ 2,108,483	\$ 2,527,817	20%
1.1	Impuesto Sobre los Ingresos	\$ 4,700	\$ 55,000	1070%
1.2	Impuestos Sobre Patrimonio	\$ 2,036,561	\$ 2,415,042	19%
1.3	Impuestos Sobre la Producción, el Consumo y las Transacciones	\$ -	\$ -	#iDIV/0!
1.4	Impuestos al Comercio Exterior	\$ -	\$ -	#iDIV/0!
1.5	Impuestos Sobre Nóminas y Asimilables	\$ -	\$ -	#iDIV/0!
1.6	Impuestos Ecológicos	\$ -	\$ -	#iDIV/0!
1.7	Accesorios	\$ 67,222	\$ 57,775	-14%
1.8	Otros Impuestos	\$ -	\$ -	#iDIV/0!
2	CUOTAS Y APORTACIONES DE SEGURIDAD SOCIAL	\$ -	\$ -	#iDIV/0!
2.1	Aportaciones para Fondos de Vivienda	\$ -	\$ -	#iDIV/0!
2.2	Cuotas para el Seguro Social	\$ -	\$ -	#iDIV/0!
2.3	Cuotas de Ahorro para el Retiro	\$ -	\$ -	#iDIV/0!
2.4	Otras Cuotas y Aportaciones para la Seguridad Social	\$ -	\$ -	#iDIV/0!
2.5	Accesorios	\$ -	\$ -	#iDIV/0!
3	CONTRIBUCIONES DE MEJORAS	\$ -	\$ -	#iDIV/0!
3.1	Contribuciones de Mejoras por Obras Públicas	\$ -	\$ -	#iDIV/0!
4	DERECHOS.	\$ 1,544,499	\$ 1,531,719	-1%
4.1	Dererechos por el Uso, Goce, Aprovechamiento o Explotación de Bienes de Dominio Público	\$ 113,150	\$ 11,331	-90%
4.2	Derecho a los Hidrocarburos	\$ -	\$ -	#iDIV/0!
4.3	Derechos por Prestación de Servicios	\$ 1,421,684	\$ 1,508,162	6%
4.4	Otros Derechos	\$ -	\$ -	#iDIV/0!
4.5	Accesorios	\$ 9,665	\$ 12,226	26%
5	PRODUCTOS	\$ 125,340	\$ 422,432	237%
5.1	Productos de Tipo Corriente	\$ 125,340	\$ 422,432	237%
5.2	Productos de Capital	\$ -	\$ -	#iDIV/0!
5.3	Accesorios	\$ -	\$ -	#iDIV/0!
6	APROVECHAMIENTOS	\$ 92,300	\$ 257,846	179%
6.1	Aprovechamientos de Tipo Corriente	\$ 92,300	\$ 257,846	179%
6.2	Aprovechamientos de Capital	\$ -	\$ -	#iDIV/0!
6.3	Otros Aprovechamientos	\$ -	\$ -	#iDIV/0!
6.4	Accesorios	\$ -	\$ -	#iDIV/0!
7	INGRESOS POR VENTA DE BIENES Y SERVICIOS	\$ -	\$ -	#iDIV/0!
7.1	Ingreso por Ventas de Mercancías	\$ -	\$ -	#iDIV/0!
7.2	Ingresos por Ventas de Bienes y Servicios Producidos en Establecimientos del Gobierno	\$ -	\$ -	#iDIV/0!
7.3	Ingresos por Ventas y Servicios de Organismos Descentralizados	\$ -	\$ -	#iDIV/0!
7.4	Ingresos de Operación de Entidades Paraestatales Empresariales	\$ -	\$ -	#iDIV/0!
7.9	Ingresos no Comprendidos en las Fracciones de la Ley de Ingresos, Causados en Ejercicios Fiscales Anteriores Pendientes de Liquidación o Pago	\$ -	\$ -	#iDIV/0!
8	PARTICIPACIONES Y APORTACIONES	\$ 38,642,553	\$ 62,928,889	63%
8.1	Participaciones	\$ 22,564,608	\$ 24,493,914	9%
8.2	Aportaciones	\$ 15,856,073	\$ 16,462,975	4%
8.3	Convenios	\$ 221,872	\$ 21,972,000	9803%
9	TRANSFERENCIAS, ASIGNACIONES, SUBSIDIOS Y OTRAS AYUDAS	\$ -	\$ -	#iDIV/0!
9.1	Transferencias Internas y Asignaciones al Sector Público	\$ -	\$ -	#iDIV/0!
9.2	Transferencias al Resto del Sector Público	\$ -	\$ -	#iDIV/0!
9.3	Subsidios y Subvenciones	\$ -	\$ -	#iDIV/0!
9.4	Ayudas Sociales	\$ -	\$ -	#iDIV/0!
9.5	Pensiones y Jubilaciones	\$ -	\$ -	#iDIV/0!
9.6	Transferencias a Fideicomisos, Mandatos y Análogos	\$ -	\$ -	#iDIV/0!
10	OTROS INGRESOS Y BENEFICIOS	\$ -	\$ -	#iDIV/0!
10.1	Ingresos Financieros	\$ -	\$ -	#iDIV/0!
10.2	Diferencias por Tipo de Cambio a Favor, en Efectivo y Equivalentes	\$ -	\$ -	#iDIV/0!
10.3	Otros Ingresos y Beneficios Varios	\$ -	\$ -	#iDIV/0!
11	INGRESOS DERIVADOS DE FINANCIAMIENTO	\$ -	\$ -	#iDIV/0!
11.1	Endeudamiento Interno	\$ -	\$ -	#iDIV/0!
TOTAL DE INGRESOS		\$ 42,513,175	\$ 67,668,703	59.17%

CLASIFICACIÓN POR TIPO DE INGRESOS (CTI)

TI	DESCRIPCIÓN	ESTIMACIÓN	%
1	INGRESOS DE GESTIÓN	4,739,814	7.00%
2	PARTICIPACIONES, APORTACIONES, TRANSFERENCIAS, ASIGNACIONES, SUBSIDIOS Y OTRAS AYUDAS	62,928,889	93.00%
3	OTROS INGRESOS	0	0.00%
SUMA		67,668,703	100.00%

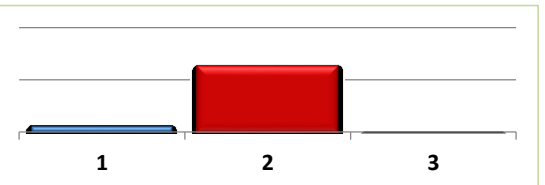

CLASIFICACIÓN POR FUENTE DE FINANCIAMIENTO

FF	DESCRIPCIÓN	ESTIMACIÓN	%
100	RECURSOS FISCALES	4,739,814	7.00%
200	FINANCIAMIENTOS INTERNOS	-	0.00%
400	INGRESOS PROPIOS	-	0.00%
500	RECURSOS FEDERALES	59,947,563	88.59%
600	RECURSOS ESTATALES	2,981,326	4.41%
700	OTROS RECURSOS	-	0.00%
SUMA		67,668,703	100.00%

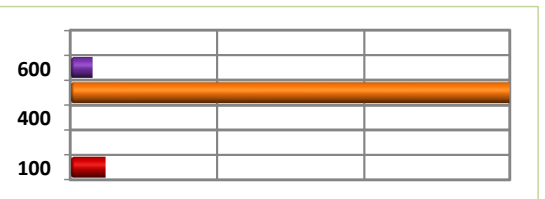

Informe de Situación Hacendaria Egresos - 2018

Municipio: Teocuitatlán De Corona Jalisco

CONCEPTOS		EJERCICIO 2017	ESTIMACIÓN 2018	VARIACIÓN 2017- 2018
EGRESOS				
1000	SERVICIOS PERSONALES	\$ 18,787,528	\$ 16,424,456	-13%
1100	Remuneraciones al Personal de Carácter Permanente	\$ 13,952,796	\$ 13,533,708	-3%
1200	Remuneraciones al Personal de Carácter Transitorio	\$ 552,000	\$ 680,748	23%
1300	Remuneraciones Adicionales Especiales	\$ 2,102,576	\$ 2,039,326	-3%
1400	Seguridad Social	\$ -	\$ -	#iDIV/0!
1500	Otras Prestaciones Sociales y Económicas	\$ 2,180,156	\$ 170,674	-92%
1600	Previsiones	\$ -	\$ -	#iDIV/0!
1700	Pago Estímulos a Servidores Públicos	\$ -	\$ -	#iDIV/0!
2000	MATERIALES Y SUMINISTROS	\$ 4,009,925	\$ 5,219,176	30%
2100	Materiales de Administración, Emisión de Documentos y Artículos Oficiales	\$ 143,230	\$ 485,000	239%
2200	Alimentos y Autensilios	\$ 31,680	\$ 58,000	83%
2300	Materias Primas y Materiales de Producción y Comercialización	\$ -	\$ -	#iDIV/0!
2400	Materiales y Artículos de Construcción y de Reparación	\$ 585,870	\$ 933,000	59%
2500	Productos Químicos, Farmacéuticos y de Laboratorio	\$ 325,640	\$ 343,400	5%
2600	Combustibles, Lubricantes y Aditivos	\$ 2,258,600	\$ 2,640,000	17%
2700	Vestuario, Blancos, Prendas de Protección y Artículos Deportivos	\$ 179,850	\$ 198,776	11%
2800	Materiales y Suministros de Seguridad	\$ 24,000	\$ -	-100%
2900	Herramientas, Refacciones y Accesorios Menores	\$ 461,055	\$ 561,000	22%
3000	SERVICIOS GENERALES	\$ 6,286,964	\$ 8,822,019	40%
3100	Servicios Básicos	\$ 3,673,360	\$ 4,907,000	34%
3200	Servicios de Arrendamiento	\$ 577,080	\$ 729,515	26%
3300	Servicios Profesionales, Científicos, Técnicos y Otros Servicios	\$ 164,674	\$ 516,680	214%
3400	Servicios Financieros, Bancarios y Comerciales	\$ 131,050	\$ 143,000	9%
3500	Servicios de Instalación, Reparación, Mantenimiento y Conservación	\$ 1,301,440	\$ 1,887,824	45%
3600	Servicios de Comunicación Social y Publicidad	\$ 24,200	\$ 25,000	3%
3700	Servicios de Traslado y Viáticos	\$ 162,160	\$ 173,000	7%
3800	Servicios Oficiales	\$ 221,800	\$ 350,000	58%
3900	Otros Servicios Generales	\$ 31,200	\$ 90,000	188%
4000	TRANSFERENCIAS, ASIGNACIONES, SUBSIDIOS Y OTRAS AYUDAS	\$ 2,050,662	\$ 2,952,988	44%
4100	Transferencias internas y Asignaciones al Sector Público	\$ -	\$ -	#iDIV/0!
4200	Transferencias al Resto del Sector Público	\$ 1,080,000	\$ 1,080,000	0%
4300	Subsidios y Subvenciones	\$ -	\$ -	#iDIV/0!
4400	Ayudas Sociales	\$ 962,872	\$ 1,853,662	93%
4500	Pensiones y Jubilaciones	\$ -	\$ -	#iDIV/0!
4600	Transferencias a Fideicomisos, Mandatos y Análogos	\$ 7,790	\$ 19,326	148%
4700	Transferencias a la Seguridad Social	\$ -	\$ -	#iDIV/0!
4800	Donativos	\$ -	\$ -	#iDIV/0!
4900	Transferencias al Exterior	\$ -	\$ -	#iDIV/0!
5000	BIENES MUEBLES, INMUEBLES E INTANGIBLES	\$ 85,000	\$ 120,000	41%
5100	Mobiliario y Equipo de Administración	\$ 25,000	\$ -	-100%
5200	Mobiliario y Equipo Educativo y Recreativo	\$ 60,000	\$ 120,000	100%
5300	Equipo e Instrumental Médico y de Laboratorio	\$ -	\$ -	#iDIV/0!
5400	Vehículos y Equipo de Transporte	\$ -	\$ -	#iDIV/0!
5500	Equipo de Defensa y Seguridad	\$ -	\$ -	#iDIV/0!
5600	Maquinaria, Otros Equipos y Herramientas	\$ -	\$ -	#iDIV/0!
5700	Activos Biológicos	\$ -	\$ -	#iDIV/0!
5800	Bienes Inmuebles	\$ -	\$ -	#iDIV/0!
5900	Activos Intangibles	\$ -	\$ -	#iDIV/0!
6000	INVERSIÓN PÚBLICA	\$ 10,017,100	\$ 30,217,946	202%
6100	Obra Pública en Bienes de Dominio Público	\$ 10,017,100	\$ 30,217,946	202%
6200	Obra Pública en Bienes de Dominio Propios	\$ -	\$ -	#iDIV/0!
6300	Proyectos Productivos y Acciones de Fomento	\$ -	\$ -	#iDIV/0!
7000	INVERSIONES FINANCIERAS Y OTRAS PROVISIONES	\$ -	\$ -	#iDIV/0!
7100	Inversiones para el Fomento de Actividades Productivas	\$ -	\$ -	#iDIV/0!
7200	Acciones y Participaciones de Capital	\$ -	\$ -	#iDIV/0!
7300	Compra de Títulos y Valores	\$ -	\$ -	#iDIV/0!
7400	Consección de Préstamos	\$ -	\$ -	#iDIV/0!
7500	Inversiones en Fideicomisos, Mandatos y Otros Análogos	\$ -	\$ -	#iDIV/0!
7600	Otras Inversiones Financieras	\$ -	\$ -	#iDIV/0!
7900	Provisiones para Contingencias y Otras Erogaciones Especiales	\$ -	\$ -	#iDIV/0!
8000	PARTICIPACIONES Y APORTACIONES	\$ -	\$ -	#iDIV/0!
9000	DEUDA PÚBLICA	\$ 1,275,996	\$ 3,912,118	207%
9100	Amortización de la Deuda Pública	\$ 681,996	\$ 2,572,770	277%
9200	Intereses de la Deuda Pública	\$ 594,000	\$ 839,348	41%
9300	Comisiones de la Deuda Pública	\$ -	\$ -	#iDIV/0!
9400	Gastos de la Deuda Pública	\$ -	\$ -	#iDIV/0!
9500	Costo por Coberturas	\$ -	\$ -	#iDIV/0!
9600	Apoyos Financieros	\$ -	\$ -	#iDIV/0!
9900	Adeudos de Ejercicios Fiscales Anteriores (ADEFAS)	\$ -	\$ 500,000	#iDIV/0!
TOTAL DE EGRESOS		\$ 42,513,175	\$ 67,668,703	59.17%

CLASIFICACIÓN POR TIPO DE GASTO (CTG)

TG	DESCRIPCIÓN	ESTIMACIÓN	%
1	GASTO CORRIENTE	33,418,639	49.39%
2	GASTO DE CAPITAL	30,337,946	44.83%
3	AMORTIZACIÓN DE LA DEUDA Y DISMINUCIÓN DE PASIVOS	3,912,118	5.78%
4	PENSIONES Y JUBILACIONES	0	0
5	PARTICIPACIONES	0	0
SUMA		67,668,703	100.00%

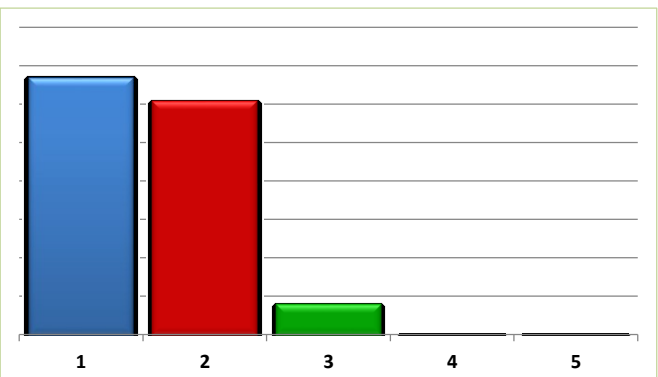

CLASIFICACIÓN POR FUENTE DE FINANCIAMIENTO (CFF)

FF	DESCRIPCIÓN	ESTIMACIÓN	%
500			



Informe de Situación Hacendaria Egresos - 2018

Municipio: Teocuitatlán De Corona Jalisco

100	RECURSOS FISCALES	4,739,814	7.00%
200	FINANCIAMIENTOS INTERNOS	-	0.00%
400	INGRESOS PROPIOS	-	0.00%
500	RECURSOS FEDERALES	59,947,563	88.59%
600	RECURSOS ESTATALES	2,981,326	4.41%
700	OTROS RECURSOS	-	0.00%
SUMA		67,668,703	100.00%

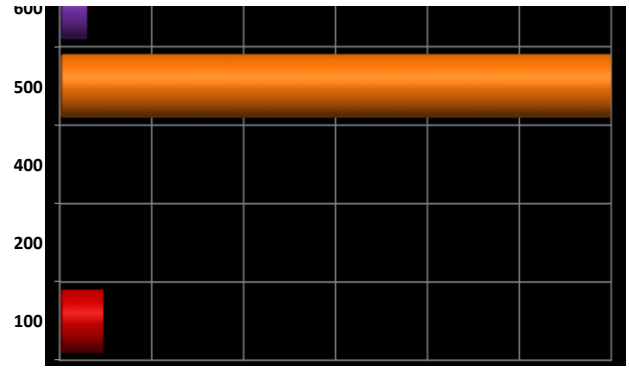

Estimación de Ingresos por Clasificación por Rubro de Ingresos y Ley de Ingresos Municipal - 2018

Municipio: Teocuitatlán De Corona Jalisco

CRI/LI	DESCRIPCIÓN	INGRESO ESTIMADO ANUAL
1	IMPUESTOS	2,527,817
1.1	IMPUESTOS SOBRE LOS INGRESOS	55,000
1.1.1	Impuestos sobre espectáculos públicos	55,000
1.1.1.1	Función de circo y espectáculos de carpa	5,000
1.1.1.2	Conciertos, presentación de artistas, conciertos, audiciones musicales, funciones de box, lucha libre, futbol, básquetbol, beisbol y otros espectáculos deportivos.	-
1.1.1.3	Pelears de gallos, palenques, carreras de caballos y similares	25,000
1.1.1.4	Eventos y espectáculos deportivos	-
1.1.1.5	Espectáculos culturales, teatrales, ballet, ópera y taurinos	-
1.1.1.6	Espectáculos taurinos y ecuestres	25,000
1.1.1.7	Otros espectáculos públicos	-
1.2	IMPUESTOS SOBRE EL PATRIMONIO	2,415,042
1.2.1	Impuesto predial	1,915,596
1.2.1.1	Predios rústicos	321,344
1.2.1.2	Predios urbanos	1,594,252
1.2.2	Impuesto sobre transmisiones patrimoniales	499,446
1.2.2.1	Adquisición de departamentos, viviendas y casas para habitación	499,446
1.2.2.2	Regularización de terrenos	-
1.2.3	Impuestos sobre negocios jurídicos	-
1.2.3.1	Construcción de inmuebles	-
1.2.3.2	Reconstrucción de inmuebles	-
1.2.3.3	Ampliación de inmuebles	-
1.3	IMPUESTO SOBRE LA PRODUCCIÓN, EL CONSUMO Y LAS TRANSACCIONES	-
1.4	IMPUESTOS AL COMERCIO EXTERIOR	-
1.5	IMPUESTOS SOBRE NÓMINAS Y ASIMILABLES	-
1.6	IMPUESTOS ECOLÓGICOS	-
1.7	ACCESORIOS DE LOS IMPUESTOS	57,775
1.7.1	Recargos	57,775
1.7.1.1	Falta de pago	57,775
1.7.2	Multas	-
1.7.2.1	Infracciones	-

Estimación de Ingresos por Clasificación por Rubro de Ingresos y Ley de Ingresos Municipal - 2018

Municipio: Teocuitatlán De Corona Jalisco

CRI/LI	DESCRIPCIÓN	INGRESO ESTIMADO ANUAL
1.7.3	Intereses	-
1.7.3.1	Plazo de créditos fiscales	-
1.7.4	Gastos de ejecución y de embargo	-
1.7.4.1	Gastos de notificación	-
1.7.4.2	Gastos de embargo	-
1.7.4.3	Otros gastos del procedimiento	-
1.7.9	Otros no especificados	-
1.7.9.1	Otros accesorios	-
1.8	OTROS IMPUESTOS	-
1.8.1	Impuestos extraordinarios	-
1.8.1.1	Impuestos extraordinarios	-
1.8.1.2	Otros Impuestos	-
2	CUOTAS Y APORTACIONES DE SEGURIDAD SOCIAL	-
2.1	APORTACIONES PARA FONDOS DE VIVIENDA	-
2.2	CUOTAS PARA EL SEGURO SOCIAL	-
2.3	CUOTAS DE AHORRO PARA EL RETIRO	-
2.4	OTRAS CUOTAS Y APORTACIONES PARA LA SEGURIDAD SOCIAL	-
2.5	ACCESORIOS	-
3	CONTRIBUCIONES DE MEJORAS	-
3.1	CONTRIBUCIÓN DE MEJORAS POR OBRAS PÚBLICAS	-
3.1.1	Contribuciones de mejoras	-
3.1.1.1	Contribuciones de mejoras por obras públicas	-
4	DERECHOS	1,531,719
4.1	DERECHOS POR EL USO, GOCE, APROVECHAMIENTO O EXPLOTACIÓN DE BIENES DE DOMINIO PÚBLICO	11,331
4.1.1	Uso del piso	8,856
4.1.1.1	Estacionamientos exclusivos	-
4.1.1.2	Puestos permanentes y eventuales	8,856
4.1.1.3	Actividades comerciales e industriales	-
4.1.1.4	Espectáculos y diversiones públicas	-
4.1.1.5	Otros fines o actividades no previstas	-

Estimación de Ingresos por Clasificación por Rubro de Ingresos y Ley de Ingresos Municipal - 2018

Municipio: Teocuitatlán De Corona Jalisco

CRI/LI	DESCRIPCIÓN	INGRESO ESTIMADO ANUAL
4.1.2	Estacionamientos	-
4.1.2.1	Concesión de estacionamientos	-
4.1.3	De los Cementerios de dominio público	2,475
4.1.3.1	Lotes uso perpetuidad y temporal	2,475
4.1.3.2	Mantenimiento	-
4.1.3.3	Venta de gavetas a perpetuidad	-
4.1.3.4	Otros	-
4.1.4	Uso, goce, aprovechamiento o explotación de otros bienes de dominio público	-
4.1.4.1	Arrendamiento o concesión de locales en mercados	-
4.1.4.2	Arrendamiento o concesión de kioscos en plazas y jardines	-
4.1.4.3	Arrendamiento o concesión de escusados y baños	-
4.1.4.4	Arrendamiento de inmuebles para anuncios	-
4.1.4.5	Otros arrendamientos o concesiones de bienes	-
4.2	DERECHOS A LOS HIDROCARBUROS	-
4.3	DERECHOS POR PRESTACIÓN DE SERVICIOS	1,508,162
4.3.1	Licencias y permisos de giros	66,414
4.3.1.1	Licencias, permisos o autorización de giros con venta de bebidas alcohólicas	25,382
4.3.1.2	Licencias, permisos o autorización de giros con servicios de bebidas alcohólicas	14,588
4.3.1.3	Licencias, permisos o autorización de otros conceptos distintos a los anteriores giros con bebidas alcohólicas	11,444
4.3.1.4	Permiso para el funcionamiento de horario extraordinario	15,000
4.3.2	Licencias y permisos para anuncios	-
4.3.2.1	Licencias y permisos de anuncios permanentes	-
4.3.2.2	Licencias y permisos de anuncios eventuales	-
4.3.2.3	Licencias y permisos de anuncio distintos a los anteriores	-
4.3.3	Licencias de construcción, reconstrucción, reparación o demolición de obras	7,320
4.3.3.1	Licencias de construcción	7,320
4.3.3.2	Licencias para demolición	-
4.3.3.3	Licencias para remodelación	-
4.3.3.4	Licencias para reconstrucción, reestructuración o adaptación	-
4.3.3.5	Licencias para ocupación provisional en la vía pública	-

Estimación de Ingresos por Clasificación por Rubro de Ingresos y Ley de Ingresos Municipal - 2018

Municipio: Teocuitatlán De Corona Jalisco

CRI/LI	DESCRIPCIÓN	INGRESO ESTIMADO ANUAL
4.3.3.6	Licencias para movimientos de tierras	-
4.3.3.7	Licencias similares no previstas en las anteriores	-
4.3.4	Alineamiento, designación de número oficial e inspección	6,206
4.3.4.1	Alineamiento	1,200
4.3.4.2	Designación de número oficial	1,520
4.3.4.3	Inspección de valor sobre inmuebles	-
4.3.4.4	Otros servicios similares	3,486
4.3.5	Licencias de cambio de régimen de propiedad y urbanización	-
4.3.5.1	Licencia de cambio de régimen de propiedad	-
4.3.5.2	Licencia de urbanización	-
4.3.5.3	Peritaje, dictamen e inspección de carácter extraordinario	-
4.3.6	Servicios de obra	-
4.3.6.1	Medición de terrenos	-
4.3.6.2	Autorización para romper pavimento, banquetas o machuelos	-
4.3.6.3	Autorización para construcciones de infraestructura en la vía pública	-
4.3.7	Regularizaciones de los registros de obra	-
4.3.7.1	Regularización de predios en zonas de origen ejidal destinados al uso de casa habitación	-
4.3.7.2	Regularización de edificaciones existentes de uso no habitacional en zonas de origen ejidal con antigüedad mayor a los 5 años	-
4.3.7.3	Regularización de edificaciones existentes de uso no habitación en zonas de origen ejidal con antigüedad de hasta 5 años	-
4.3.8	Servicios de sanidad	2,564
4.3.8.1	Inhumaciones y reinhumaciones	2,564
4.3.8.2	Exhumaciones	-
4.3.8.3	Servicio de cremación	-
4.3.8.4	Traslado de cadáveres fuera del municipio	-
4.3.9	Servicio de limpieza, recolección, traslado, tratamiento y disposición final de residuos	-
4.3.9.1	Recolección y traslado de basura, desechos o desperdicios no peligrosos	-
4.3.9.2	Recolección y traslado de basura, desechos o desperdicios peligrosos	-
4.3.9.3	Limpieza de lotes baldíos, jardines, prados, banquetas y similares	-
4.3.9.4	Servicio exclusivo de camiones de aseo	-
4.3.9.5	Por utilizar tiraderos y rellenos sanitarios del municipio	-

Estimación de Ingresos por Clasificación por Rubro de Ingresos y Ley de Ingresos Municipal - 2018

Municipio: Teocuitatlán De Corona Jalisco

CRI/LI	DESCRIPCIÓN	INGRESO ESTIMADO ANUAL
4.3.9.9	Otros servicios similares	-
4.3.10	Agua potable,drenaje,alcantarillado,tratamiento y disposición final de aguas residuales	1,158,840
4.3.10.1	Servicio doméstico	859,811
4.3.10.2	Servicio no doméstico	-
4.3.10.3	Predios baldíos	-
4.3.10.4	Servicios en localidades	-
4.3.10.5	20% para el saneamiento de las aguas residuales	243,808
4.3.10.6	2% o 3% para la infraestructura básica existente	39,150
4.3.10.7	Aprovechamiento de la infraestructura básica existente	4,737
4.3.10.8	Conexión o reconexión al servicio	11,334
4.3.11	Rastro	79,008
4.3.11.1	Autorización de matanza	79,008
4.3.11.2	Autorización de salida de animales del rastro para envíos fuera del municipio	-
4.3.11.3	Autorización de la introducción de ganado al rastro en horas extraordinarias	-
4.3.11.4	Sello de inspección sanitaria	-
4.3.11.5	Acarreo de carnes en camiones del municipio	-
4.3.11.6	Servicios de matanza en el rastro municipal	-
4.3.11.7	Venta de productos obtenidos en el rastro	-
4.3.11.9	Otros servicios prestados por el rastro municipal	-
4.3.12	Registro civil	3,000
4.3.12.1	Servicios en oficina fuera del horario	1,500
4.3.12.2	Servicios a domicilio	1,500
4.3.12.3	Anotaciones e inserciones en actas	-
4.3.13	Certificaciones	145,076
4.3.13.1	Expedición de certificados, certificaciones, constancias o copias certificadas	135,756
4.3.13.2	Extractos de actas	9,320
4.3.13.3	Dictámenes de trazo, uso y destino	-
4.3.14	Servicios de catastro	39,734
4.3.14.1	Copias de planos	600
4.3.14.2	Certificaciones catastrales	27,164
4.3.14.3	Informes catastrales	-

Estimación de Ingresos por Clasificación por Rubro de Ingresos y Ley de Ingresos Municipal - 2018

Municipio: Teocuitatlán De Corona Jalisco

CRI/LI	DESCRIPCIÓN	INGRESO ESTIMADO ANUAL
4.3.14.4	Deslindes catastrales	-
4.3.14.5	Dictámenes catastrales	-
4.3.14.6	Revisión y autorización de avalúos	11,970
4.4	OTROS DERECHOS	-
4.4.1	Derechos no especificados	-
4.4.1.1	Servicios prestados en horas hábiles	-
4.4.1.2	Servicios prestados en horas inhábiles	-
4.4.1.3	Solicitudes de información	-
4.4.1.4	Servicios médicos	-
4.4.1.9	Otros servicios no especificados	-
4.5	ACCESORIOS DE LOS DERECHOS	12,226
4.5.1	Recargos	12,226
4.5.1.1	Falta de pago	12,226
4.5.2	Multas	-
4.5.2.1	Infracciones	-
4.5.3	Intereses	-
4.5.3.1	Plazo de créditos fiscales	-
4.5.4	Gastos de ejecución y de embargo	-
4.5.4.1	Gastos de notificación	-
4.5.4.2	Gastos de embargo	-
4.5.4.3	Otros gastos del procedimiento	-
4.5.9	Otros no especificados	-
4.5.9.9	Otros accesorios	-
5	PRODUCTOS	422,432
5.1	PRODUCTOS DE TIPO CORRIENTE	422,432
5.1.1	Uso, goce, aprovechamiento o explotación de bienes de dominio privado	-
5.1.1.1	Arrendamiento o concesión de locales en mercados	-
5.1.1.2	Arrendamiento o concesión de kioscos en plazas y jardines	-
5.1.1.3	Arrendamiento o concesión de escusados y baños	-
5.1.1.4	Arrendamiento de inmuebles para anuncios	-

Estimación de Ingresos por Clasificación por Rubro de Ingresos y Ley de Ingresos Municipal - 2018

Municipio: Teocuitatlán De Corona Jalisco

CRI/LI	DESCRIPCIÓN	INGRESO ESTIMADO ANUAL
5.1.1.9	Otros arrendamientos o concesiones de bienes	-
5.1.2	Cementerios de dominio privado	-
5.1.2.1	Lotes uso perpetuidad y temporal	-
5.1.2.2	Mantenimiento	-
5.1.2.3	Venta de gavetas a perpetuidad	-
5.1.2.9	Otros	-
5.1.9	Productos diversos	422,432
5.1.9.1	Formas y ediciones impresas	151,338
5.1.9.2	Calcomanías, credenciales, placas, escudos y otros medios de identificación	-
5.1.9.3	Depósito de vehículos	-
5.1.9.4	Explotación de bienes municipales de dominio privado	-
5.1.9.5	Productos o utilidades de talleres y centros de trabajo	-
5.1.9.6	Venta de esquilmos, productos de aparcería, desechos y basuras	-
5.1.9.7	Venta de productos procedentes de viveros y jardines	-
5.1.9.8	Por proporcionar información en documentos o elementos técnicos	-
5.1.9.9	Otros productos no especificados	271,094
5.2	PRODUCTOS DE CAPITAL	-
5.2.1	Productos de capital	-
5.2.1.1	Otros no especificados	-
5.3	ACCESORIOS DE LOS PRODUCTOS	-
5.3.1	Otros no especificados	-
5.3.1.9	Otros accesorios	-
6	APROVECHAMIENTOS	257,846
6.1	APROVECHAMIENTOS DE TIPO CORRIENTE	257,846
6.1.1	Incentivos derivados de la colaboración fiscal	-
6.1.1.1	Incentivos de colaboración	-
6.1.2	Multas	43,050
6.1.2.1	Infracciones	43,050
6.1.3	Indemnizaciones	-
6.1.3.1	Indemnizaciones	-
6.1.4	Reintegros	-

Estimación de Ingresos por Clasificación por Rubro de Ingresos y Ley de Ingresos Municipal - 2018

Municipio: Teocuitatlán De Corona Jalisco

CRI/LI	DESCRIPCIÓN	INGRESO ESTIMADO ANUAL
6.1.4.1	Reintegros	-
6.1.5	Aprovechamiento provenientes de obras públicas	-
6.1.5.1	Aprovechamientos provenientes de obras públicas	-
6.1.6	Aprovechamiento por participaciones derivadas de la aplicación de leyes	-
6.1.6.1	Aprovechamiento por participaciones derivadas de la aplicación de leyes	-
6.1.7	Aprovechamientos por aportaciones y cooperaciones	214,796
6.1.7.1	Aprovechamientos por aportaciones y cooperaciones	214,796
6.2	APROVECHAMIENTOS DE CAPITAL	-
6.3	OTROS APROVECHAMIENTOS	-
6.3.9	Otros aprovechamientos	-
6.3.9.9	Otros aprovechamientos	-
6.4	ACCESORIOS DE LOS APROVECHAMIENTOS	-
6.4.1	Otros no especificados	-
6.4.1.9	Otros accesorios	-
7	INGRESOS POR VENTAS DE BIENES Y SERVICIOS	-
7.1	INGRESOS POR VENTAS DE MERCANCÍAS	-
7.2	INGRESOS POR VENTAS DE BIENES Y SERVICIOS PRODUCIDOS EN ESTABLECIMIENTO DEL GOBIERNO	-
7.2.1	Producidos en establecimientos del gobierno	-
7.3	INGRESOS POR VENTA DE BIENES Y SERVICIOS DE ORGANISMOS DESCENTRALIZADOS	-
7.3.1	Producidos por organismos descentralizados municipales	-
7.4	INGRESOS DE OPERACIÓN DE ENTIDADES PARAESTATALES EMPRESARIALES (NO FINANCIERAS)	-
7.4.1	Producido por entidades paraestatales empresariales (no financieras)	-
7.9	INGRESOS NO COMPRENDIDOS EN LAS FRACCIONES DE LA LEY DE INGRESOS CAUSADOS EN EJERCICIOS FISCALES ANTERIORES PENDIENTES DE LIQUIDACIÓN O PAGO	-
7.9.1	Impuestos no comprendidos en las fracciones de la ley de ingresos causados en ejercicios fiscales anteriores pendientes de liquidación o pago	-
7.9.2	Contribuciones de mejoras, derechos, productos y aprovechamientos no comprendidos en las fracciones de la ley de ingreso causada en ejercicios fiscales anteriores pendientes de liquidación o pago	-
8	PARTICIPACIONES Y APORTACIONES	62,928,889

Estimación de Ingresos por Clasificación por Rubro de Ingresos y Ley de Ingresos Municipal - 2018

Municipio: Teocuitatlán De Corona Jalisco

CRI/LI	DESCRIPCIÓN	INGRESO ESTIMADO ANUAL
8.1	PARTICIPACIONES	24,493,914
8.1.1	Participaciones	24,493,914
8.1.1.1	Federales	24,384,588
8.1.1.2	Estatales	109,326
8.2	APORTACIONES	16,462,975
8.2.1	Aportaciones federales	16,462,975
8.2.1.1	Del fondo de infraestructura social municipal	10,470,705
8.2.1.2	Rendimientos financieros del fondo de aportaciones para la infraestructura social	600
8.2.1.3	Del fondo para el fortalecimiento municipal	5,991,270
8.2.1.4	Rendimientos financieros del fondo de aportaciones para el fortalecimiento municipal	400
8.3	CONVENIOS	21,972,000
8.3.1	Convenios	21,972,000
8.3.1.1	Derivados del Gobierno Federal	19,100,000
8.3.1.2	Derivados del Gobierno Estatal	2,872,000
8.3.1.9	Otros Convenios	-
9	TRANSFERENCIAS, ASIGNACIONES, SUBSIDIOS Y OTRAS AYUDAS	-
9.1	TRANSFERENCIAS INTERNAS Y ASIGNACIONES AL SECTOR PÚBLICO	-
9.1.1	Transferencias internas y asignaciones al sector público	-
9.1.1.1	Transferencias internas y asignaciones al sector público	-
9.2	TRANSFERENCIAS AL RESTO DEL SECTOR PÚBLICO	-
9.3	SUBSIDIOS Y SUBVENCIONES	-
9.3.1	Subsidio	-
9.3.1.1	Subsidio	-
9.3.2	Subvenciones	-
9.3.2.1	Subvenciones	-
9.4	AYUDAS SOCIALES	-
9.4.1	Donativos	-
9.4.1.1	Efectivo	-
9.4.1.2	Especie	-
9.5	PENSIONES Y JUBILACIONES	-

Estimación de Ingresos por Clasificación por Rubro de Ingresos y Ley de Ingresos Municipal - 2018

Municipio: Teocuitatlán De Corona Jalisco

CRI/LI	DESCRIPCIÓN	INGRESO ESTIMADO ANUAL
9.6	TRANSFERENCIAS A FIDEICOMISOS, MANDATOS Y ANÁLOGOS	-
9.6.1	Transferencias	-
9.6.1.1	Fideicomisos	-
9.6.1.2	Mandatos	-
9.6.1.9	Otros	-
10	OTROS INGRESOS Y BENEFICIOS	-
10.1	Ingresos financieros	-
10.1.1	Ingresos financieros	-
10.1.2	Otros ingresos financieros	-
10.2	Diferencias por tipo de cambio a Favor en Efectivo y Equivalentes	-
10.2.1	Diferencias por tipo de cambio a Favor en Efectivo y Equivalentes	-
10.3	Otros ingresos y beneficios varios	-
10.3.9	Otros ingresos y beneficios varios	-
11	INGRESOS DERIVADOS DE FINANCIAMIENTO	-
11.1	ENDEUDAMIENTO INTERNO	-
11.1.1	Financiamientos	-
11.1.1.1	Banca oficial	-
11.1.1.2	Banca comercial	-
11.1.1.9	Otros financiamientos no especificados	-
12	ENDEUDAMIENTO EXTERNO	-
TOTAL DE INGRESOS		67,668,703

Presupuesto de Egresos por Clasificación por Objeto del Gasto y Fuentes de Financiamiento - 2018

Municipio: Teocuitatlán De Corona Jalisco

COG/FF	DESCRIPCIÓN	RECURSOS FISCALES	INGRESOS PROPIOS	RECURSOS FEDERALES				RECURSOS ESTATALES		FINANCIAMIENTOS INTERNOS	OTROS RECURSOS	TOTAL ANUAL
				APORTACIONES FONDO INFRAESTRUCTURA	APORTACIONES FONDO FORTALECIMIENTO	PARTICIPACIONES FEDERALES	CONVENIOS	PARTICIPACIONES ESTATALES	CONVENIOS			
1000	SERVICIOS PERSONALES	195,748	-	-	2,618,577	13,610,131	-	-	-	-	-	16,424,456
1100	REMUNERACIONES AL PERSONAL DE CARÁCTER PERMANENTE	-	-	-	2,275,668	11,258,040	-	-	-	-	-	13,533,708
111	Dietas	-	-	-	-	2,272,320	-	-	-	-	-	2,272,320
112	Haberes	-	-	-	-	-	-	-	-	-	-	-
113	Sueldos base al personal permanente	-	-	-	2,275,668	8,985,720	-	-	-	-	-	11,261,388
114	Remuneraciones por adscripción laboral en el extranjero	-	-	-	-	-	-	-	-	-	-	-
1200	REMUNERACIONES AL PERSONAL DE CARÁCTER TRANSITORIO	180,748	-	-	-	500,000	-	-	-	-	-	680,748
121	Honorarios asimilables a salarios	-	-	-	-	-	-	-	-	-	-	-
122	Sueldos base al personal eventual	180,748	-	-	-	500,000	-	-	-	-	-	680,748
123	Retribuciones por servicios de carácter social	-	-	-	-	-	-	-	-	-	-	-
124	Retribución a los representantes de los trabajadores y de los patrones en la Junta de Conciliación y Arbitraje	-	-	-	-	-	-	-	-	-	-	-
1300	REMUNERACIONES ADICIONALES Y ESPECIALES	-	-	-	342,909	1,696,417	-	-	-	-	-	2,039,326
131	Primas por años de servicios efectivos prestados	-	-	-	-	-	-	-	-	-	-	-
132	Primas de vacaciones, dominical y gratificación de fin de año	-	-	-	342,909	1,696,417	-	-	-	-	-	2,039,326
133	Horas extraordinarias	-	-	-	-	-	-	-	-	-	-	-
134	Compensaciones	-	-	-	-	-	-	-	-	-	-	-
135	Sobrehaberes	-	-	-	-	-	-	-	-	-	-	-
136	Asignaciones de técnico, de mando, por comisión, de vuelo y de técnico especial	-	-	-	-	-	-	-	-	-	-	-
137	Honorarios especiales	-	-	-	-	-	-	-	-	-	-	-
138	Participaciones por vigilancia en el cumplimiento de la leyes y custodia de valores	-	-	-	-	-	-	-	-	-	-	-
1400	SEGURIDAD SOCIAL	-	-	-	-	-	-	-	-	-	-	-
141	Aportaciones de seguridad social	-	-	-	-	-	-	-	-	-	-	-
142	Aportaciones a fondos de vivienda	-	-	-	-	-	-	-	-	-	-	-
143	Aportaciones al sistema para el retiro	-	-	-	-	-	-	-	-	-	-	-
144	Aportaciones para seguros	-	-	-	-	-	-	-	-	-	-	-
1500	OTRAS PRESTACIONES SOCIALES Y ECONÓMICAS	15,000	-	-	-	155,674	-	-	-	-	-	170,674
151	Cuotas para el fondo de ahorro y fondo de trabajo	-	-	-	-	-	-	-	-	-	-	-
152	Indemnizaciones	-	-	-	-	140,674	-	-	-	-	-	140,674
153	Prestaciones y haberes de retiro	-	-	-	-	-	-	-	-	-	-	-
154	Prestaciones contractuales	-	-	-	-	-	-	-	-	-	-	-
155	Apoyos a la capacitación de los servidores públicos	-	-	-	-	-	-	-	-	-	-	-

Presupuesto de Egresos por Clasificación por Objeto del Gasto y Fuentes de Financiamiento - 2018

Municipio: Teocuitatlán De Corona Jalisco

COG/FF	DESCRIPCIÓN	RECURSOS FISCALES	INGRESOS PROPIOS	RECURSOS FEDERALES				RECURSOS ESTATALES		FINANCIAMIENTOS INTERNOS	OTROS RECURSOS	TOTAL ANUAL
				APORTACIONES FONDO INFRAESTRUCTURA	APORTACIONES FONDO FORTALECIMIENTO	PARTICIPACIONES FEDERALES	CONVENIOS	PARTICIPACIONES ESTATALES	CONVENIOS			
159	Otras prestaciones sociales y económicas	15,000	-	-	-	15,000	-	-	-	-	-	30,000
1600	PREVISIONES	-	-	-	-	-	-	-	-	-	-	-
161	Previsiones de carácter laboral, económica y de seguridad social	-	-	-	-	-	-	-	-	-	-	-
1700	PAGO DE ESTÍMULOS A SERVIDORES PÚBLICOS	-	-	-	-	-	-	-	-	-	-	-
171	Estímulos	-	-	-	-	-	-	-	-	-	-	-
172	Recompensas	-	-	-	-	-	-	-	-	-	-	-
2000	MATERIALES Y SUMINISTROS	1,644,400	-	-	370,000	3,134,776	-	70,000	-	-	-	5,219,176
2100	MATERIALES DE ADMINISTRACIÓN, EMISIÓN DE DOCUMENTOS Y ARTÍCULOS OFICIALES	415,000	-	-	-	-	-	70,000	-	-	-	485,000
211	Materiales, útiles y equipos menores de oficina	120,000	-	-	-	-	-	-	-	-	-	120,000
212	Materiales y útiles de impresión y reproducción	20,000	-	-	-	-	-	-	-	-	-	20,000
213	Material estadístico y geográfico	-	-	-	-	-	-	-	-	-	-	-
214	Materiales, útiles y equipos menores de tecnologías de la información y comunicaciones	40,000	-	-	-	-	-	-	-	-	-	40,000
215	Material impreso e información digital	75,000	-	-	-	-	-	-	-	-	-	75,000
216	Material de limpieza	115,000	-	-	-	-	-	-	-	-	-	115,000
217	Materiales y útiles de enseñanza	10,000	-	-	-	-	-	-	-	-	-	10,000
218	Materiales para el registro e identificación de bienes y personas	35,000	-	-	-	-	-	70,000	-	-	-	105,000
2200	ALIMENTOS Y UTENSILIOS	58,000	-	-	-	-	-	-	-	-	-	58,000
221	Productos alimenticios para personas	50,000	-	-	-	-	-	-	-	-	-	50,000
222	Productos alimenticios para animales	-	-	-	-	-	-	-	-	-	-	-
223	Utensilios para el servicio de alimentación	8,000	-	-	-	-	-	-	-	-	-	8,000
2300	MATERIAS PRIMAS Y MATERIALES DE PRODUCCIÓN Y COMERCIALIZACIÓN	-	-	-	-	-	-	-	-	-	-	-
231	Productos alimenticios, agropecuarios y forestales adquiridos como materia prima	-	-	-	-	-	-	-	-	-	-	-
232	Insumos textiles adquiridos como materia prima	-	-	-	-	-	-	-	-	-	-	-
233	Productos de papel, cartón e impresos adquiridos como materia prima	-	-	-	-	-	-	-	-	-	-	-
234	Combustibles, lubricantes, aditivos, carbón y sus derivados adquiridos como materia prima	-	-	-	-	-	-	-	-	-	-	-
235	Productos químicos, farmacéuticos y de laboratorio adquiridos como materia prima	-	-	-	-	-	-	-	-	-	-	-
236	Productos metálicos y a base de minerales no metálicos adquiridos como materia prima	-	-	-	-	-	-	-	-	-	-	-
237	Productos de cuero, piel, plástico y hule adquiridos como materia prima	-	-	-	-	-	-	-	-	-	-	-
238	Mercancías adquiridas para su comercialización	-	-	-	-	-	-	-	-	-	-	-
239	Otros productos adquiridos como materia prima	-	-	-	-	-	-	-	-	-	-	-

Presupuesto de Egresos por Clasificación por Objeto del Gasto y Fuentes de Financiamiento - 2018

Municipio: Teocuitlán De Corona Jalisco

COG/FF	DESCRIPCIÓN	RECURSOS FISCALES	INGRESOS PROPIOS	RECURSOS FEDERALES				RECURSOS ESTATALES		FINANCIAMIENTOS INTERNOS	OTROS RECURSOS	TOTAL ANUAL
				APORTACIONES FONDO INFRAESTRUCTURA	APORTACIONES FONDO FORTALECIMIENTO	PARTICIPACIONES FEDERALES	CONVENIOS	PARTICIPACIONES ESTATALES	CONVENIOS			
2400	MATERIALES Y ARTÍCULOS DE CONSTRUCCIÓN Y DE REPARACIÓN	933,000	-	-	-	-	-	-	-	-	-	933,000
241	Productos minerales no metálicos	90,000	-	-	-	-	-	-	-	-	-	90,000
242	Cemento y productos de concreto	112,000	-	-	-	-	-	-	-	-	-	112,000
243	Cal, yeso y productos de yeso	-	-	-	-	-	-	-	-	-	-	-
244	Madera y productos de madera	15,000	-	-	-	-	-	-	-	-	-	15,000
245	Vidrio y productos de vidrio	6,000	-	-	-	-	-	-	-	-	-	6,000
246	Material eléctrico y electrónico	220,000	-	-	-	-	-	-	-	-	-	220,000
247	Artículos metálicos para la construcción	30,000	-	-	-	-	-	-	-	-	-	30,000
248	Materiales complementarios	-	-	-	-	-	-	-	-	-	-	-
249	Otros materiales y artículos de construcción y reparación	460,000	-	-	-	-	-	-	-	-	-	460,000
2500	PRODUCTOS QUÍMICOS, FARMACÉUTICOS Y DE LABORATORIO	143,400	-	-	-	200,000	-	-	-	-	-	343,400
251	Productos químicos básicos	-	-	-	-	-	-	-	-	-	-	-
252	Fertilizantes, pesticidas y otros agroquímicos	8,400	-	-	-	-	-	-	-	-	-	8,400
253	Medicinas y productos farmacéuticos	-	-	-	-	200,000	-	-	-	-	-	200,000
254	Materiales, accesorios y suministros médicos	60,000	-	-	-	-	-	-	-	-	-	60,000
255	Materiales, accesorios y suministros de laboratorio	-	-	-	-	-	-	-	-	-	-	-
256	Fibras sintéticas, hules plásticos y derivados	-	-	-	-	-	-	-	-	-	-	-
259	Otros productos químicos	75,000	-	-	-	-	-	-	-	-	-	75,000
2600	COMBUSTIBLES, LUBRICANTES Y ADITIVOS	-	-	-	300,000	2,340,000	-	-	-	-	-	2,640,000
261	Combustibles, lubricantes y aditivos	-	-	-	300,000	2,340,000	-	-	-	-	-	2,640,000
262	Carbón y sus derivados	-	-	-	-	-	-	-	-	-	-	-
2700	VESTUARIO, BLANCOS, PRENDAS DE PROTECCIÓN Y ARTÍCULOS DEPORTIVOS	50,000	-	-	70,000	78,776	-	-	-	-	-	198,776
271	Vestuario y uniformes	-	-	-	70,000	30,000	-	-	-	-	-	100,000
272	Prendas de seguridad y protección personal	20,000	-	-	-	18,776	-	-	-	-	-	38,776
273	Artículos deportivos	30,000	-	-	-	30,000	-	-	-	-	-	60,000
274	Productos textiles	-	-	-	-	-	-	-	-	-	-	-
275	Blancos y otros productos textiles, excepto prendas de vestir	-	-	-	-	-	-	-	-	-	-	-
2800	MATERIALES Y SUMINISTROS PARA SEGURIDAD	-	-	-	-	-	-	-	-	-	-	-
281	Sustancias y materiales explosivos	-	-	-	-	-	-	-	-	-	-	-
282	Materiales de seguridad pública	-	-	-	-	-	-	-	-	-	-	-
283	Prendas de protección para seguridad pública y nacional	-	-	-	-	-	-	-	-	-	-	-
2900	HERRAMIENTAS, REFACCIONES Y ACCESORIOS MENORES	45,000	-	-	-	516,000	-	-	-	-	-	561,000

Presupuesto de Egresos por Clasificación por Objeto del Gasto y Fuentes de Financiamiento - 2018

Municipio: Teocuitatlán De Corona Jalisco

COG/FF	DESCRIPCIÓN	RECURSOS FISCALES	INGRESOS PROPIOS	RECURSOS FEDERALES				RECURSOS ESTATALES		FINANCIAMIENTOS INTERNOS	OTROS RECURSOS	TOTAL ANUAL
				APORTACIONES FONDO INFRAESTRUCTURA	APORTACIONES FONDO FORTALECIMIENTO	PARTICIPACIONES FEDERALES	CONVENIOS	PARTICIPACIONES ESTATALES	CONVENIOS			
291	Herramientas menores	20,000	-	-	-	20,000	-	-	-	-	-	40,000
292	Refacciones y accesorios menores de edificios	-	-	-	-	-	-	-	-	-	-	-
293	Refacciones y accesorios menores de mobiliario y equipo de administración, educacional y recreativo	-	-	-	-	-	-	-	-	-	-	-
294	Refacciones y accesorios menores de equipo de cómputo y tecnologías de la información	5,000	-	-	-	6,000	-	-	-	-	-	11,000
295	Refacciones y accesorios menores de equipo e instrumental médico y de laboratorio	-	-	-	-	-	-	-	-	-	-	-
296	Refacciones y accesorios menores de equipo de transporte	20,000	-	-	-	210,000	-	-	-	-	-	230,000
297	Refacciones y accesorios menores de equipo de defensa y seguridad	-	-	-	-	-	-	-	-	-	-	-
298	Refacciones y accesorios menores de maquinaria y otros equipos	-	-	-	-	280,000	-	-	-	-	-	280,000
299	Refacciones y accesorios menores otros bienes muebles	-	-	-	-	-	-	-	-	-	-	-
3000	SERVICIOS GENERALES	1,578,000	-	600	1,543,734	5,679,685	-	20,000	-	-	-	8,822,019
3100	SERVICIOS BÁSICOS	10,000	-	-	1,505,334	3,391,666	-	-	-	-	-	4,907,000
311	Energía eléctrica	-	-	-	1,505,334	3,234,666	-	-	-	-	-	4,740,000
312	Gas	-	-	-	-	6,000	-	-	-	-	-	6,000
313	Agua	10,000	-	-	-	25,000	-	-	-	-	-	35,000
314	Telefonía tradicional	-	-	-	-	110,000	-	-	-	-	-	110,000
315	Telefonía celular	-	-	-	-	-	-	-	-	-	-	-
316	Servicios de telecomunicaciones y satélites	-	-	-	-	-	-	-	-	-	-	-
317	Servicios de acceso de Internet, redes y procesamiento de información	-	-	-	-	15,000	-	-	-	-	-	15,000
318	Servicios postales y telegráficos	-	-	-	-	1,000	-	-	-	-	-	1,000
319	Servicios integrales y otros servicios	-	-	-	-	-	-	-	-	-	-	-
3200	SERVICIOS DE ARRENDAMIENTO	72,000	-	-	-	657,515	-	-	-	-	-	729,515
321	Arrendamiento de terrenos	-	-	-	-	-	-	-	-	-	-	-
322	Arrendamiento de edificios	12,000	-	-	-	30,000	-	-	-	-	-	42,000
323	Arrendamiento de mobiliario y equipo de administración, educacional y recreativo	-	-	-	-	-	-	-	-	-	-	-
324	Arrendamiento de equipo e instrumental médico y de laboratorio	-	-	-	-	-	-	-	-	-	-	-
325	Arrendamiento de equipo de transporte	-	-	-	-	-	-	-	-	-	-	-
326	Arrendamiento de maquinaria, otros equipos y herramientas	30,000	-	-	-	60,000	-	-	-	-	-	90,000
327	Arrendamiento de activos intangibles	-	-	-	-	-	-	-	-	-	-	-
328	Arrendamiento financiero	-	-	-	-	521,515	-	-	-	-	-	521,515
329	Otros arrendamientos	30,000	-	-	-	46,000	-	-	-	-	-	76,000

Presupuesto de Egresos por Clasificación por Objeto del Gasto y Fuentes de Financiamiento - 2018

Municipio: Teocuitatlán De Corona Jalisco

COG/FF	DESCRIPCIÓN	RECURSOS FISCALES	INGRESOS PROPIOS	RECURSOS FEDERALES				RECURSOS ESTATALES		FINANCIAMIENTOS INTERNOS	OTROS RECURSOS	TOTAL ANUAL
				APORTACIONES FONDO INFRAESTRUCTURA	APORTACIONES FONDO FORTALECIMIENTO	PARTICIPACIONES FEDERALES	CONVENIOS	PARTICIPACIONES ESTATALES	CONVENIOS			
3300	SERVICIOS PROFESIONALES, CIENTÍFICOS, TÉCNICOS Y OTROS SERVICIOS	15,000	-	-	-	501,680	-	-	-	-	-	516,680
331	Servicios legales, de contabilidad, auditoría y relacionados	-	-	-	-	481,680	-	-	-	-	-	481,680
332	Servicios de diseño, arquitectura, ingeniería y actividades relacionadas	15,000	-	-	-	-	-	-	-	-	-	15,000
333	Servicios de consultoría administrativa, procesos, técnica y en tecnologías de la información	-	-	-	-	-	-	-	-	-	-	-
334	Servicios de capacitación	-	-	-	-	-	-	-	-	-	-	-
335	Servicios de investigación científica y desarrollo	-	-	-	-	-	-	-	-	-	-	-
336	Servicios de apoyo administrativo, traducción, fotocopiado e impresión	-	-	-	-	20,000	-	-	-	-	-	20,000
337	Servicios de protección y seguridad	-	-	-	-	-	-	-	-	-	-	-
338	Servicios de vigilancia	-	-	-	-	-	-	-	-	-	-	-
339	Servicios profesionales, científicos y técnicos integrales	-	-	-	-	-	-	-	-	-	-	-
3400	SERVICIOS FINANCIEROS, BANCARIOS Y COMERCIALES	15,000	-	600	38,400	89,000	-	-	-	-	-	143,000
341	Servicios financieros y bancarios	-	-	600	400	10,000	-	-	-	-	-	11,000
342	Servicios de cobranza, investigación crediticia y similar	-	-	-	-	-	-	-	-	-	-	-
343	Servicios de recaudación, traslado y custodia de valores	-	-	-	-	-	-	-	-	-	-	-
344	Seguros de responsabilidad patrimonial y fianzas	-	-	-	-	14,000	-	-	-	-	-	14,000
345	Seguro de bienes patrimoniales	-	-	-	38,000	40,000	-	-	-	-	-	78,000
346	Almacenaje, envase y embalaje	-	-	-	-	-	-	-	-	-	-	-
347	Fletes y maniobras	15,000	-	-	-	25,000	-	-	-	-	-	40,000
348	Comisiones por ventas	-	-	-	-	-	-	-	-	-	-	-
349	Servicios financieros, bancarios y comerciales integrales	-	-	-	-	-	-	-	-	-	-	-
3500	SERVICIOS DE INSTALACIÓN, REPARACIÓN, MANTENIMIENTO Y CONSERVACIÓN	848,000	-	-	-	1,039,824	-	-	-	-	-	1,887,824
351	Conservación y mantenimiento menor de inmuebles	40,000	-	-	-	-	-	-	-	-	-	40,000
352	Instalación, reparación y mantenimiento de mobiliario y equipo de administración, educacional y recreativo	-	-	-	-	-	-	-	-	-	-	-
353	Instalación, reparación y mantenimiento de equipo de cómputo y tecnología de la información	10,000	-	-	-	-	-	-	-	-	-	10,000
354	Instalación, reparación y mantenimiento de equipo e instrumental médico y de laboratorio	-	-	-	-	-	-	-	-	-	-	-
355	Reparación y mantenimiento de equipo de transporte	410,000	-	-	-	-	-	-	-	-	-	410,000
356	Reparación y mantenimiento de equipo de defensa y seguridad	-	-	-	-	-	-	-	-	-	-	-
357	Instalación, reparación y mantenimiento de maquinaria, otros equipos y herramienta	380,000	-	-	-	-	-	-	-	-	-	380,000
358	Servicios de limpieza y manejo de desechos	-	-	-	-	1,039,824	-	-	-	-	-	1,039,824
359	Servicios de jardinería y fumigación	8,000	-	-	-	-	-	-	-	-	-	8,000
3600	SERVICIOS DE COMUNICACIÓN SOCIAL Y PUBLICIDAD	25,000	-	-	-	-	-	-	-	-	-	25,000

Presupuesto de Egresos por Clasificación por Objeto del Gasto y Fuentes de Financiamiento - 2018

Municipio: Teocuitatlán De Corona Jalisco

COG/FF	DESCRIPCIÓN	RECURSOS FISCALES	INGRESOS PROPIOS	RECURSOS FEDERALES				RECURSOS ESTATALES		FINANCIAMIENTOS INTERNOS	OTROS RECURSOS	TOTAL ANUAL
				APORTACIONES FONDO INFRAESTRUCTURA	APORTACIONES FONDO FORTALECIMIENTO	PARTICIPACIONES FEDERALES	CONVENIOS	PARTICIPACIONES ESTATALES	CONVENIOS			
361	Difusión por radio, televisión y otros medios de mensajes sobre programas y actividades gubernamentales	25,000	-	-	-	-	-	-	-	-	-	25,000
362	Difusión por radio, televisión y otros medios de mensajes comerciales para promover la venta de bienes o servicios	-	-	-	-	-	-	-	-	-	-	-
363	Servicios de creatividad, preproducción y producción de publicidad, excepto Internet	-	-	-	-	-	-	-	-	-	-	-
364	Servicios de revelado de fotografías	-	-	-	-	-	-	-	-	-	-	-
365	Servicios de la industria filmica, del sonido y del video	-	-	-	-	-	-	-	-	-	-	-
366	Servicio de creación y difusión de contenido exclusivamente a través de Internet	-	-	-	-	-	-	-	-	-	-	-
369	Otros servicios de información	-	-	-	-	-	-	-	-	-	-	-
3700	SERVICIOS DE TRASLADO Y VIÁTICOS	173,000	-	-	-	-	-	-	-	-	-	173,000
371	Pasajes aéreos	35,000	-	-	-	-	-	-	-	-	-	35,000
372	Pasajes terrestres	8,000	-	-	-	-	-	-	-	-	-	8,000
373	Pasajes marítimos, lacustres y fluviales	-	-	-	-	-	-	-	-	-	-	-
374	Autotransporte	-	-	-	-	-	-	-	-	-	-	-
375	Viáticos en el país	130,000	-	-	-	-	-	-	-	-	-	130,000
376	Viáticos en el extranjero	-	-	-	-	-	-	-	-	-	-	-
377	Gastos de instalación y traslado de menaje	-	-	-	-	-	-	-	-	-	-	-
378	Servicios integrales de traslado y viáticos	-	-	-	-	-	-	-	-	-	-	-
379	Otros servicios de traslado y hospedaje	-	-	-	-	-	-	-	-	-	-	-
3800	SERVICIOS OFICIALES	350,000	-	-	-	-	-	-	-	-	-	350,000
381	Gastos de ceremonial	-	-	-	-	-	-	-	-	-	-	-
382	Gastos de orden social y cultural	350,000	-	-	-	-	-	-	-	-	-	350,000
383	Congresos y convenciones	-	-	-	-	-	-	-	-	-	-	-
384	Exposiciones	-	-	-	-	-	-	-	-	-	-	-
385	Gastos de representación	-	-	-	-	-	-	-	-	-	-	-
3900	OTROS SERVICIOS GENERALES	70,000	-	-	-	-	-	20,000	-	-	-	90,000
391	Servicios funerarios y de cementerios	15,000	-	-	-	-	-	-	-	-	-	15,000
392	Impuestos y derechos	10,000	-	-	-	-	-	20,000	-	-	-	30,000
393	Impuestos y derechos de importación	-	-	-	-	-	-	-	-	-	-	-
394	Sentencias y resoluciones por autoridad competente	-	-	-	-	-	-	-	-	-	-	-
395	Penas, multas, accesorios y actualizaciones	20,000	-	-	-	-	-	-	-	-	-	20,000
396	Otros gastos por responsabilidades	25,000	-	-	-	-	-	-	-	-	-	25,000
397	Utilidades	-	-	-	-	-	-	-	-	-	-	-

Presupuesto de Egresos por Clasificación por Objeto del Gasto y Fuentes de Financiamiento - 2018

Municipio: Teocuitatlán De Corona Jalisco

COG/FF	DESCRIPCIÓN	RECURSOS FISCALES	INGRESOS PROPIOS	RECURSOS FEDERALES				RECURSOS ESTATALES		FINANCIAMIENTOS INTERNOS	OTROS RECURSOS	TOTAL ANUAL
				APORTACIONES FONDO INFRAESTRUCTURA	APORTACIONES FONDO FORTALECIMIENTO	PARTICIPACIONES FEDERALES	CONVENIOS	PARTICIPACIONES ESTATALES	CONVENIOS			
398	Impuesto sobre nómina y otros que se deriven de una relación laboral	-	-	-	-	-	-	-	-	-	-	-
399	Otros servicios generales	-	-	-	-	-	-	-	-	-	-	-
4000	TRANSFERENCIAS, ASIGNACIONES, SUBSIDIOS Y OTRAS AYUDAS	821,666	-	-	-	1,959,996	-	19,326	152,000	-	-	2,952,988
4100	TRANSFERENCIAS INTERNAS Y ASIGNACIONES AL SECTOR PÚBLICO	-	-	-	-	-	-	-	-	-	-	-
411	Asignaciones presupuestarias al Poder Ejecutivo	-	-	-	-	-	-	-	-	-	-	-
412	Asignaciones presupuestarias al Poder Legislativo	-	-	-	-	-	-	-	-	-	-	-
413	Asignaciones presupuestarias al Poder Judicial	-	-	-	-	-	-	-	-	-	-	-
414	Asignaciones presupuestarias a Órganos Autónomos	-	-	-	-	-	-	-	-	-	-	-
415	Transferencias internas otorgadas a entidades paraestatales no empresariales y no financieras	-	-	-	-	-	-	-	-	-	-	-
416	Transferencias internas otorgadas a entidades paraestatales empresariales y no financieras	-	-	-	-	-	-	-	-	-	-	-
417	Transferencias internas otorgadas a fideicomisos públicos empresariales y no financieros	-	-	-	-	-	-	-	-	-	-	-
418	Transferencias internas otorgadas a instituciones paraestatales públicas financieras	-	-	-	-	-	-	-	-	-	-	-
419	Transferencias internas otorgadas a fideicomisos públicos financieros	-	-	-	-	-	-	-	-	-	-	-
4200	TRANSFERENCIAS AL RESTO DEL SECTOR PÚBLICO	-	-	-	-	1,080,000	-	-	-	-	-	1,080,000
421	Transferencias otorgadas a entidades paraestatales no empresariales y no financieras	-	-	-	-	1,080,000	-	-	-	-	-	1,080,000
422	Transferencias otorgadas para entidades paraestatales empresariales y no financieras	-	-	-	-	-	-	-	-	-	-	-
423	Transferencias otorgadas para instituciones paraestatales públicas financieras	-	-	-	-	-	-	-	-	-	-	-
424	Transferencias otorgadas a entidades federativas y municipios	-	-	-	-	-	-	-	-	-	-	-
425	Transferencias a fideicomisos de entidades federativas y municipios	-	-	-	-	-	-	-	-	-	-	-
4300	SUBSIDIOS Y SUBVENCIONES	-	-	-	-	-	-	-	-	-	-	-
431	Subsidios a la producción	-	-	-	-	-	-	-	-	-	-	-
432	Subsidios a la distribución	-	-	-	-	-	-	-	-	-	-	-
433	Subsidios a la inversión	-	-	-	-	-	-	-	-	-	-	-
434	Subsidios a la prestación de servicios públicos	-	-	-	-	-	-	-	-	-	-	-
435	Subsidios para cubrir diferenciales de tasas de interés	-	-	-	-	-	-	-	-	-	-	-
436	Subsidios a la vivienda	-	-	-	-	-	-	-	-	-	-	-
437	Subvenciones al consumo	-	-	-	-	-	-	-	-	-	-	-
438	Subsidios a entidades federativas y municipios	-	-	-	-	-	-	-	-	-	-	-
439	Otros subsidios	-	-	-	-	-	-	-	-	-	-	-

Presupuesto de Egresos por Clasificación por Objeto del Gasto y Fuentes de Financiamiento - 2018

Municipio: Teocuitatlán De Corona Jalisco

COG/FF	DESCRIPCIÓN	RECURSOS FISCALES	INGRESOS PROPIOS	RECURSOS FEDERALES				RECURSOS ESTATALES		FINANCIAMIENTOS INTERNOS	OTROS RECURSOS	TOTAL ANUAL
				APORTACIONES FONDO INFRAESTRUCTURA	APORTACIONES FONDO FORTALECIMIENTO	PARTICIPACIONES FEDERALES	CONVENIOS	PARTICIPACIONES ESTATALES	CONVENIOS			
4400	AYUDAS SOCIALES	821,666	-	-	-	879,996	-	-	152,000	-	-	1,853,662
441	Ayudas sociales a personas	31,266	-	-	-	84,000	-	-	-	-	-	115,266
442	Becas y otras ayudas para programas de capacitación	270,400	-	-	-	-	-	-	-	-	-	270,400
443	Ayudas sociales a instituciones de enseñanza	520,000	-	-	-	795,996	-	-	152,000	-	-	1,467,996
444	Ayudas sociales a actividades científicas o académicas	-	-	-	-	-	-	-	-	-	-	-
445	Ayudas sociales a instituciones sin fines de lucro	-	-	-	-	-	-	-	-	-	-	-
446	Ayudas sociales a cooperativas	-	-	-	-	-	-	-	-	-	-	-
447	Ayudas sociales a entidades de interés público	-	-	-	-	-	-	-	-	-	-	-
448	Ayudas por desastres naturales y otros siniestros	-	-	-	-	-	-	-	-	-	-	-
4500	PENSIONES Y JUBILACIONES	-	-	-	-	-	-	-	-	-	-	-
451	Pensiones	-	-	-	-	-	-	-	-	-	-	-
452	Jubilaciones	-	-	-	-	-	-	-	-	-	-	-
459	Otras pensiones y jubilaciones	-	-	-	-	-	-	-	-	-	-	-
4600	TRANSFERENCIAS A FIDEICOMISOS, MANDATOS Y OTROS ANÁLOGOS	-	-	-	-	-	-	19,326	-	-	-	19,326
461	Transferencias a fideicomisos del Poder Ejecutivo	-	-	-	-	-	-	19,326	-	-	-	19,326
462	Transferencias a fideicomisos del Poder Legislativo	-	-	-	-	-	-	-	-	-	-	-
463	Transferencias a fideicomisos del Poder Judicial	-	-	-	-	-	-	-	-	-	-	-
464	Transferencias a fideicomisos públicos de entidades paraestatales no empresariales y no financieras	-	-	-	-	-	-	-	-	-	-	-
465	Transferencias a fideicomisos públicos de entidades paraestatales empresariales y no financieras	-	-	-	-	-	-	-	-	-	-	-
466	Transferencias a fideicomisos de instituciones públicas financieras	-	-	-	-	-	-	-	-	-	-	-
4700	TRANSFERENCIAS A LA SEGURIDAD SOCIAL	-	-	-	-	-	-	-	-	-	-	-
471	Transferencias por obligación de ley	-	-	-	-	-	-	-	-	-	-	-
4800	DONATIVOS	-	-	-	-	-	-	-	-	-	-	-
481	Donativos a instituciones sin fines de lucro	-	-	-	-	-	-	-	-	-	-	-
482	Donativos a entidades federativas	-	-	-	-	-	-	-	-	-	-	-
483	Donativos a fideicomisos privados	-	-	-	-	-	-	-	-	-	-	-
484	Donativos a fideicomisos estatales	-	-	-	-	-	-	-	-	-	-	-
485	Donativos internacionales	-	-	-	-	-	-	-	-	-	-	-
4900	TRANSFERENCIAS AL EXTERIOR	-	-	-	-	-	-	-	-	-	-	-

Presupuesto de Egresos por Clasificación por Objeto del Gasto y Fuentes de Financiamiento - 2018

Municipio: Teocuitatlán De Corona Jalisco

COG/FF	DESCRIPCIÓN	RECURSOS FISCALES	INGRESOS PROPIOS	RECURSOS FEDERALES				RECURSOS ESTATALES		FINANCIAMIENTOS INTERNOS	OTROS RECURSOS	TOTAL ANUAL
				APORTACIONES FONDO INFRAESTRUCTURA	APORTACIONES FONDO FORTALECIMIENTO	PARTICIPACIONES FEDERALES	CONVENIOS	PARTICIPACIONES ESTATALES	CONVENIOS			
491	Transferencias para gobiernos extranjeros	-	-	-	-	-	-	-	-	-	-	-
492	Transferencias para organismos internacionales	-	-	-	-	-	-	-	-	-	-	-
493	Transferencias para el sector privado externo	-	-	-	-	-	-	-	-	-	-	-
5000	BIENES MUEBLES, INMUEBLES E INTANGIBLES	-	-	-	-	-	-	-	120,000	-	-	120,000
5100	MOBILIARIO Y EQUIPO DE ADMINISTRACIÓN	-	-	-	-	-	-	-	-	-	-	-
511	Muebles de oficina y estantería	-	-	-	-	-	-	-	-	-	-	-
512	Muebles, excepto de oficina y estantería	-	-	-	-	-	-	-	-	-	-	-
513	Bienes artísticos, culturales y científicos	-	-	-	-	-	-	-	-	-	-	-
514	Objetos de valor	-	-	-	-	-	-	-	-	-	-	-
515	Equipo de cómputo de tecnologías de la información	-	-	-	-	-	-	-	-	-	-	-
519	Otros mobiliarios y equipos de administración	-	-	-	-	-	-	-	-	-	-	-
5200	MOBILIARIO Y EQUIPO EDUCACIONAL Y RECREATIVO	-	-	-	-	-	-	-	120,000	-	-	120,000
521	Equipos y aparatos audiovisuales	-	-	-	-	-	-	-	-	-	-	-
522	Aparatos deportivos	-	-	-	-	-	-	-	-	-	-	-
523	Cámaras fotográficas y de video	-	-	-	-	-	-	-	-	-	-	-
529	Otro mobiliario y equipo educacional y recreativo	-	-	-	-	-	-	-	120,000	-	-	120,000
5300	EQUIPO E INSTRUMENTAL MÉDICO Y DE LABORATORIO	-	-	-	-	-	-	-	-	-	-	-
531	Equipo médico y de laboratorio	-	-	-	-	-	-	-	-	-	-	-
532	Instrumental médico y de laboratorio	-	-	-	-	-	-	-	-	-	-	-
5400	VEHÍCULOS Y EQUIPO DE TRANSPORTE	-	-	-	-	-	-	-	-	-	-	-
541	Vehículos y equipo de transporte	-	-	-	-	-	-	-	-	-	-	-
542	Carrocerías y remolques	-	-	-	-	-	-	-	-	-	-	-
543	Equipo aeroespacial	-	-	-	-	-	-	-	-	-	-	-
544	Equipo ferroviario	-	-	-	-	-	-	-	-	-	-	-
545	Embarcaciones	-	-	-	-	-	-	-	-	-	-	-
549	Otros equipo de transporte	-	-	-	-	-	-	-	-	-	-	-
5500	EQUIPO DE DEFENSA Y SEGURIDAD	-	-	-	-	-	-	-	-	-	-	-
551	Equipo de defensa y seguridad	-	-	-	-	-	-	-	-	-	-	-
5600	MAQUINARIA, OTROS EQUIPOS Y HERRAMIENTAS	-	-	-	-	-	-	-	-	-	-	-
561	Maquinaria y equipo agropecuario	-	-	-	-	-	-	-	-	-	-	-
562	Maquinaria y equipo industrial	-	-	-	-	-	-	-	-	-	-	-
563	Maquinaria y equipo de construcción	-	-	-	-	-	-	-	-	-	-	-

Presupuesto de Egresos por Clasificación por Objeto del Gasto y Fuentes de Financiamiento - 2018

Municipio: Teocuitatlán De Corona Jalisco

COG/FF	DESCRIPCIÓN	RECURSOS FISCALES	INGRESOS PROPIOS	RECURSOS FEDERALES				RECURSOS ESTATALES		FINANCIAMIENTOS INTERNOS	OTROS RECURSOS	TOTAL ANUAL
				APORTACIONES FONDO INFRAESTRUCTURA	APORTACIONES FONDO FORTALECIMIENTO	PARTICIPACIONES FEDERALES	CONVENIOS	PARTICIPACIONES ESTATALES	CONVENIOS			
564	Sistemas de aire acondicionado, calefacción y de refrigeración industrial y comercial	-	-	-	-	-	-	-	-	-	-	-
565	Equipo de comunicación y telecomunicación	-	-	-	-	-	-	-	-	-	-	-
566	Equipo de generación eléctrica, aparatos y accesorios eléctricos	-	-	-	-	-	-	-	-	-	-	-
567	Herramientas y máquinas-herramienta	-	-	-	-	-	-	-	-	-	-	-
569	Otros equipos	-	-	-	-	-	-	-	-	-	-	-
5700	ACTIVOS BIOLÓGICOS	-	-	-	-	-	-	-	-	-	-	-
571	Bovinos	-	-	-	-	-	-	-	-	-	-	-
572	Porcinos	-	-	-	-	-	-	-	-	-	-	-
573	Aves	-	-	-	-	-	-	-	-	-	-	-
574	Ovinos y caprinos	-	-	-	-	-	-	-	-	-	-	-
575	Peces y acuicultura	-	-	-	-	-	-	-	-	-	-	-
576	Equinos	-	-	-	-	-	-	-	-	-	-	-
577	Especies menores y de zoológico	-	-	-	-	-	-	-	-	-	-	-
578	Árboles y plantas	-	-	-	-	-	-	-	-	-	-	-
579	Otros activos biológicos	-	-	-	-	-	-	-	-	-	-	-
5800	BIENES INMUEBLES	-	-	-	-	-	-	-	-	-	-	-
581	Terrenos	-	-	-	-	-	-	-	-	-	-	-
582	Viviendas	-	-	-	-	-	-	-	-	-	-	-
583	Edificios no residenciales	-	-	-	-	-	-	-	-	-	-	-
589	Otros bienes inmuebles	-	-	-	-	-	-	-	-	-	-	-
5900	ACTIVOS INTANGIBLES	-	-	-	-	-	-	-	-	-	-	-
591	Software	-	-	-	-	-	-	-	-	-	-	-
592	Patentes	-	-	-	-	-	-	-	-	-	-	-
593	Marcas	-	-	-	-	-	-	-	-	-	-	-
594	Derechos	-	-	-	-	-	-	-	-	-	-	-
595	Concesiones	-	-	-	-	-	-	-	-	-	-	-
596	Franquicias	-	-	-	-	-	-	-	-	-	-	-
597	Licencias informáticas e intelectuales	-	-	-	-	-	-	-	-	-	-	-
598	Licencias industriales, comerciales y otras	-	-	-	-	-	-	-	-	-	-	-
599	Otros activos intangibles	-	-	-	-	-	-	-	-	-	-	-
6000	INVERSIÓN PÚBLICA	-	-	8,517,946	-	-	19,100,000	-	2,600,000	-	-	30,217,946
6100	OBRA PÚBLICA EN BIENES DE DOMINIO PÚBLICO	-	-	8,517,946	-	-	19,100,000	-	2,600,000	-	-	30,217,946

Presupuesto de Egresos por Clasificación por Objeto del Gasto y Fuentes de Financiamiento - 2018

Municipio: Teocuitatlán De Corona Jalisco

COG/FF	DESCRIPCIÓN	RECURSOS FISCALES	INGRESOS PROPIOS	RECURSOS FEDERALES				RECURSOS ESTATALES		FINANCIAMIENTOS INTERNOS	OTROS RECURSOS	TOTAL ANUAL
				APORTACIONES FONDO INFRAESTRUCTURA	APORTACIONES FONDO FORTALECIMIENTO	PARTICIPACIONES FEDERALES	CONVENIOS	PARTICIPACIONES ESTATALES	CONVENIOS			
611	Edificación habitacional	-	-	-	-	-	-	-	-	-	-	-
612	Edificación no habitacional	-	-	-	-	-	-	-	-	-	-	-
613	Construcción de obras para el abastecimiento de agua, petróleo, gas, electricidad y telecomunicaciones	-	-	-	-	-	-	-	-	-	-	-
614	División de terrenos y construcción de obras de urbanización	-	-	8,517,946	-	-	19,100,000	-	2,600,000	-	-	30,217,946
615	Construcción de vías de comunicación	-	-	-	-	-	-	-	-	-	-	-
616	Otras construcciones de ingeniería civil u obra pesada	-	-	-	-	-	-	-	-	-	-	-
617	Instalaciones y equipamiento en construcciones	-	-	-	-	-	-	-	-	-	-	-
619	Trabajo de acabados en edificaciones y otros trabajos especializados	-	-	-	-	-	-	-	-	-	-	-
6200	OBRA PÚBLICA EN BIENES PROPIOS	-	-	-	-	-	-	-	-	-	-	-
621	Edificación habitacional	-	-	-	-	-	-	-	-	-	-	-
622	Edificación no habitacional	-	-	-	-	-	-	-	-	-	-	-
623	Construcción de obras para el abastecimiento de agua, petróleo, gas, electricidad y telecomunicaciones	-	-	-	-	-	-	-	-	-	-	-
624	División de terrenos y construcción de obras de urbanización	-	-	-	-	-	-	-	-	-	-	-
625	Construcción de vías de comunicación	-	-	-	-	-	-	-	-	-	-	-
626	Otras construcciones de ingeniería civil u obra pesada	-	-	-	-	-	-	-	-	-	-	-
627	Instalaciones y equipamiento en construcciones	-	-	-	-	-	-	-	-	-	-	-
629	Trabajos de acabados en edificaciones y otros trabajos especializados	-	-	-	-	-	-	-	-	-	-	-
6300	PROYECTOS PRODUCTIVOS Y ACCIONES DE FOMENTO	-	-	-	-	-	-	-	-	-	-	-
631	Estudios, formulación y evaluación de proyectos productivos no incluidos en conceptos anteriores de este capítulo	-	-	-	-	-	-	-	-	-	-	-
632	Ejecución de proyectos productivos no incluidos en conceptos anteriores de este capítulo	-	-	-	-	-	-	-	-	-	-	-
7000	INVERSIONES FINANCIERAS Y OTRAS PROVISIONES	-	-	-	-	-	-	-	-	-	-	-
7100	INVERSIONES PARA EL FOMENTO DE ACTIVIDADES PRODUCTIVAS	-	-	-	-	-	-	-	-	-	-	-
711	Créditos otorgados por entidades federativas y municipios al sector social y privado para el fomento de actividades productivas	-	-	-	-	-	-	-	-	-	-	-
712	Créditos otorgados por las entidades federativas a municipios para el fomento de actividades productivas	-	-	-	-	-	-	-	-	-	-	-
7200	ACCIONES Y PARTICIPACIONES DE CAPITAL	-	-	-	-	-	-	-	-	-	-	-
721	Acciones y participaciones de capital en entidades paraestatales no empresariales y no financieras con fines de política económica	-	-	-	-	-	-	-	-	-	-	-
722	Acciones y participaciones de capital en entidades paraestatales empresariales y no financieras con fines de política económica	-	-	-	-	-	-	-	-	-	-	-

Presupuesto de Egresos por Clasificación por Objeto del Gasto y Fuentes de Financiamiento - 2018

Municipio: Teocuitatlán De Corona Jalisco

COG/FF	DESCRIPCIÓN	RECURSOS FISCALES	INGRESOS PROPIOS	RECURSOS FEDERALES				RECURSOS ESTATALES		FINANCIAMIENTOS INTERNOS	OTROS RECURSOS	TOTAL ANUAL
				APORTACIONES FONDO INFRAESTRUCTURA	APORTACIONES FONDO FORTALECIMIENTO	PARTICIPACIONES FEDERALES	CONVENIOS	PARTICIPACIONES ESTATALES	CONVENIOS			
723	Acciones y participaciones de capital en instituciones paraestatales públicas financieras con fines de política económica	-	-	-	-	-	-	-	-	-	-	-
724	Acciones y participaciones de capital en el sector privado con fines de política económica	-	-	-	-	-	-	-	-	-	-	-
725	Acciones y participaciones de capital en organismos internacionales con fines de política económica	-	-	-	-	-	-	-	-	-	-	-
726	Acciones y participaciones de capital en el sector externo con fines de política económica	-	-	-	-	-	-	-	-	-	-	-
727	Acciones y participaciones de capital en el sector público con fines de gestión de la liquidez	-	-	-	-	-	-	-	-	-	-	-
728	Acciones y participaciones de capital en el sector privado con fines de gestión de liquidez	-	-	-	-	-	-	-	-	-	-	-
729	Acciones y participaciones de capital en el sector externo con fines de gestión de liquidez	-	-	-	-	-	-	-	-	-	-	-
7300	COMPRA DE TÍTULOS Y VALORES	-	-	-	-	-	-	-	-	-	-	-
731	Bonos	-	-	-	-	-	-	-	-	-	-	-
732	Valores representativos de deuda adquiridos con fines de política económica	-	-	-	-	-	-	-	-	-	-	-
733	Valores representativos de deuda adquiridos con fines de gestión de liquidez	-	-	-	-	-	-	-	-	-	-	-
734	Obligaciones negociables adquiridas con fines de política económica	-	-	-	-	-	-	-	-	-	-	-
735	Obligaciones negociables adquiridas con fines de gestión de liquidez	-	-	-	-	-	-	-	-	-	-	-
739	Otros valores	-	-	-	-	-	-	-	-	-	-	-
7400	CONCESIÓN DE PRÉSTAMOS	-	-	-	-	-	-	-	-	-	-	-
741	Concesión de préstamos a entidades paraestatales no empresariales y no financieras con fines de política económica	-	-	-	-	-	-	-	-	-	-	-
742	Concesión de préstamos a entidades paraestatales empresariales y no financieras con fines de política económica	-	-	-	-	-	-	-	-	-	-	-
743	Concesión de préstamos a instituciones paraestatales públicas financieras con fines de política económica	-	-	-	-	-	-	-	-	-	-	-
744	Concesión de préstamos a entidades federativas y municipios con fines de política económica	-	-	-	-	-	-	-	-	-	-	-
745	Concesión de préstamos al sector privado con fines de política económica	-	-	-	-	-	-	-	-	-	-	-
746	Concesión de préstamos al sector externo con fines de política económica	-	-	-	-	-	-	-	-	-	-	-
747	Concesión de préstamos al sector público con fines de gestión de liquidez	-	-	-	-	-	-	-	-	-	-	-
748	Concesión de préstamos al sector privado con fines de gestión de liquidez	-	-	-	-	-	-	-	-	-	-	-
749	Concesión de préstamos al sector externo con fines de gestión de liquidez	-	-	-	-	-	-	-	-	-	-	-
7500	INVERSIONES EN FIDEICOMISOS, MANDATOS Y OTROS ANÁLOGOS	-	-	-	-	-	-	-	-	-	-	-
751	Inversiones en fideicomisos del Poder Ejecutivo	-	-	-	-	-	-	-	-	-	-	-
752	Inversiones en fideicomisos del Poder Legislativo	-	-	-	-	-	-	-	-	-	-	-
753	Inversiones en fideicomisos del Poder Judicial	-	-	-	-	-	-	-	-	-	-	-
754	Inversiones en fideicomisos públicos no empresariales y no financieros	-	-	-	-	-	-	-	-	-	-	-
755	Inversiones en fideicomisos públicos empresariales y no financieros	-	-	-	-	-	-	-	-	-	-	-

Presupuesto de Egresos por Clasificación por Objeto del Gasto y Fuentes de Financiamiento - 2018

Municipio: Teocuitatlán De Corona Jalisco

COG/FF	DESCRIPCIÓN	RECURSOS FISCALES	INGRESOS PROPIOS	RECURSOS FEDERALES				RECURSOS ESTATALES		FINANCIAMIENTOS INTERNOS	OTROS RECURSOS	TOTAL ANUAL
				APORTACIONES FONDO INFRAESTRUCTURA	APORTACIONES FONDO FORTALECIMIENTO	PARTICIPACIONES FEDERALES	CONVENIOS	PARTICIPACIONES ESTATALES	CONVENIOS			
756	Inversiones en fideicomisos públicos financieros	-	-	-	-	-	-	-	-	-	-	-
757	Inversiones en fideicomisos de entidades federativas	-	-	-	-	-	-	-	-	-	-	-
758	Inversiones en fideicomisos de municipios	-	-	-	-	-	-	-	-	-	-	-
759	Fideicomisos de empresas privadas y particulares	-	-	-	-	-	-	-	-	-	-	-
7600	OTRAS INVERSIONES FINANCIERAS	-	-	-	-	-	-	-	-	-	-	-
761	Depósitos a largo plazo en moneda nacional	-	-	-	-	-	-	-	-	-	-	-
762	Depósitos a largo plazo en moneda extranjera	-	-	-	-	-	-	-	-	-	-	-
7900	PROVISIONES PARA CONTINGENCIAS Y OTRAS EROGACIONES ESPECIALES	-	-	-	-	-	-	-	-	-	-	-
791	Contingencias por fenómenos naturales	-	-	-	-	-	-	-	-	-	-	-
792	Contingencias socioeconómicas	-	-	-	-	-	-	-	-	-	-	-
799	Otras erogaciones especiales	-	-	-	-	-	-	-	-	-	-	-
8000	PARTICIPACIONES Y APORTACIONES	-	-	-	-	-	-	-	-	-	-	-
8100	PARTICIPACIONES	-	-	-	-	-	-	-	-	-	-	-
811	Fondo general de participaciones	-	-	-	-	-	-	-	-	-	-	-
812	Fondo de fomento municipal	-	-	-	-	-	-	-	-	-	-	-
813	Participaciones de las entidades federativas a los municipios	-	-	-	-	-	-	-	-	-	-	-
814	Otros conceptos participables de la Federación a entidades federativas	-	-	-	-	-	-	-	-	-	-	-
815	Otros conceptos participables de la Federación a municipios	-	-	-	-	-	-	-	-	-	-	-
816	Convenios de colaboración administrativa	-	-	-	-	-	-	-	-	-	-	-
8300	APORTACIONES	-	-	-	-	-	-	-	-	-	-	-
831	Aportaciones de la Federación a las entidades federativas	-	-	-	-	-	-	-	-	-	-	-
832	Aportaciones de la Federación a municipios	-	-	-	-	-	-	-	-	-	-	-
833	Aportaciones de las entidades federativas a los municipios	-	-	-	-	-	-	-	-	-	-	-
834	Aportaciones previstas en leyes y decretos al sistema de protección social	-	-	-	-	-	-	-	-	-	-	-
835	Aportaciones previstas en leyes y decretos compensatorias a entidades federativas y municipios	-	-	-	-	-	-	-	-	-	-	-
8500	CONVENIOS	-	-	-	-	-	-	-	-	-	-	-
851	Convenios de reasignación	-	-	-	-	-	-	-	-	-	-	-
852	Convenios de descentralización	-	-	-	-	-	-	-	-	-	-	-
853	Otros convenios	-	-	-	-	-	-	-	-	-	-	-
9000	DEUDA PÚBLICA	500,000	-	1,952,759	1,459,359	-	-	-	-	-	-	3,912,118
9100	AMORTIZACIÓN DE LA DEUDA PÚBLICA	-	-	1,890,777	681,993	-	-	-	-	-	-	2,572,770

Presupuesto de Egresos por Clasificación por Objeto del Gasto y Fuentes de Financiamiento - 2018

Municipio: Teocuitatlán De Corona Jalisco

COG/FF	DESCRIPCIÓN	RECURSOS FISCALES	INGRESOS PROPIOS	RECURSOS FEDERALES				RECURSOS ESTATALES		FINANCIAMIENTOS INTERNOS	OTROS RECURSOS	TOTAL ANUAL
				APORTACIONES FONDO INFRAESTRUCTURA	APORTACIONES FONDO FORTALECIMIENTO	PARTICIPACIONES FEDERALES	CONVENIOS	PARTICIPACIONES ESTATALES	CONVENIOS			
911	Amortización de la deuda interna con instituciones de crédito	-	-	1,890,777	681,993	-	-	-	-	-	-	2,572,770
912	Amortización de la deuda interna por emisión de títulos y valores	-	-	-	-	-	-	-	-	-	-	-
913	Amortización de arrendamientos financieros nacionales	-	-	-	-	-	-	-	-	-	-	-
914	Amortización de la deuda externa con instituciones de crédito	-	-	-	-	-	-	-	-	-	-	-
915	Amortización de deuda externa con organismos financieros internacionales	-	-	-	-	-	-	-	-	-	-	-
916	Amortización de la deuda bilateral	-	-	-	-	-	-	-	-	-	-	-
917	Amortización de la deuda externa por emisión de títulos y valores	-	-	-	-	-	-	-	-	-	-	-
918	Amortización de arrendamientos financieros internacionales	-	-	-	-	-	-	-	-	-	-	-
9200	INTERESES DE LA DEUDA PÚBLICA	-	-	61,982	777,366	-	-	-	-	-	-	839,348
921	Intereses de la deuda interna con instituciones de crédito	-	-	61,982	777,366	-	-	-	-	-	-	839,348
922	Intereses derivados de la colocación de títulos y valores	-	-	-	-	-	-	-	-	-	-	-
923	Intereses por arrendamientos financieros nacionales	-	-	-	-	-	-	-	-	-	-	-
924	Intereses de la deuda externa con instituciones de crédito	-	-	-	-	-	-	-	-	-	-	-
925	Intereses de la deuda con organismos financieros internacionales	-	-	-	-	-	-	-	-	-	-	-
926	Intereses de la deuda bilateral	-	-	-	-	-	-	-	-	-	-	-
927	Intereses derivados de la colocación de títulos y valores en el exterior	-	-	-	-	-	-	-	-	-	-	-
928	Intereses por arrendamientos financieros internacionales	-	-	-	-	-	-	-	-	-	-	-
9300	COMISIONES DE LA DEUDA PÚBLICA	-	-	-	-	-	-	-	-	-	-	-
931	Comisiones de la deuda pública interna	-	-	-	-	-	-	-	-	-	-	-
932	Comisiones de la deuda pública externa	-	-	-	-	-	-	-	-	-	-	-
9400	GASTOS DE LA DEUDA PÚBLICA	-	-	-	-	-	-	-	-	-	-	-
941	Gastos de la deuda pública interna	-	-	-	-	-	-	-	-	-	-	-
942	Gastos de la deuda pública externa	-	-	-	-	-	-	-	-	-	-	-
9500	COSTO POR COBERTURAS	-	-	-	-	-	-	-	-	-	-	-
951	Costos por coberturas	-	-	-	-	-	-	-	-	-	-	-
9600	APOYOS FINANCIEROS	-	-	-	-	-	-	-	-	-	-	-
961	Apoyos a intermediarios financieros	-	-	-	-	-	-	-	-	-	-	-
962	Apoyos a ahorradores y deudores del Sistema Financiero Nacional	-	-	-	-	-	-	-	-	-	-	-
9900	ADEUDOS DE EJERCICIOS FISCALES ANTERIORES (ADEFAS)	500,000	-	-	-	-	-	-	-	-	-	500,000
991	ADEFAS	500,000	-	-	-	-	-	-	-	-	-	500,000
TOTAL DE EGRESOS		4,739,814	-	10,471,305	5,991,670	24,384,588	19,100,000	109,326	2,872,000	-	-	67,668,703

Estado Analítico del Ejercicio del Presupuesto de Egresos Detallado
Clasificación por Objeto del Gasto (Capítulo y Concepto)
2018
(PESOS)

Municipio: Teocuitatlán De Corona Jalisco

Concepto		Egresos		
		Aprobado	Ampliaciones/ (Reducciones)	Modificado
I. Gasto No Etiquetado		\$ 29,233,728.00	\$ -	\$ -
#####	Servicios Personales	\$ 13,805,879.00	\$ -	\$ -
1100	Remuneraciones al Personal de Carácter Permanente	11,258,040.00		
1200	Remuneraciones al Personal de Carácter Transitorio	680,748.00		
1300	Remuneraciones Adicionales y Especiales	1,696,417.00		
1400	Seguridad Social			
1500	Otras Prestaciones Sociales y Económicas	170,674.00		
1600	Previsiones			
1700	Pago de Estímulos a Servidores Públicos			
2000	Materiales y Suministros	\$ 4,849,176.00	\$ -	\$ -
2100	Materiales de Administración, Emisión de Documentos y Artículos Oficiales	485,000.00		
2200	Alimentos y Utensilios	58,000.00		
2300	Materias Primas y Materiales de Producción y Comercialización			
2400	Materiales y Artículos de Construcción y de Reparación	933,000.00		
2500	Productos Químicos, Farmacéuticos y de Laboratorio	343,400.00		
2600	Combustibles, Lubricantes y Aditivos	2,340,000.00		
2700	Vestuario, Blancos, Prendas de Protección y Artículos Deportivos	\$ 128,776.00		
2800	Materiales y Suministros Para Seguridad			
2900	Herramientas, Refacciones y Accesorios Menores	561,000.00		
3000	Servicios Generales	\$ 7,277,685.00	\$ -	\$ -
3100	Servicios Básicos	\$ 3,401,666.00		
3200	Servicios de Arrendamiento	729,515.00		
3300	Servicios Profesionales, Científicos, Técnicos y Otros Servicios	516,680.00		
3400	Servicios Financieros, Bancarios y Comerciales	\$ 104,000.00		
3500	Servicios de Instalación, Reparación, Mantenimiento y Conservación	1,887,824.00		
3600	Servicios de Comunicación Social y Publicidad	25,000.00		
3700	Servicios de Traslado y Viáticos	173,000.00		
3800	Servicios Oficiales	350,000.00		
3900	Otros Servicios Generales	90,000.00		
4000	Transferencias, Asignaciones, Subsidios y Otras Ayudas	\$ 2,800,988.00	\$ -	\$ -
4100	Transferencias Internas y Asignaciones al Sector Público	1,080,000.00		
4200	Transferencias al Resto del Sector Público			
4300	Subsidios y Subvenciones			
4400	Ayudas Sociales	1,701,662.00		
4500	Pensiones y Jubilaciones			
4600	Transferencias a Fideicomisos, Mandatos y Otros Análogos	19,326.00		
4700	Transferencias a la Seguridad Social			
4800	Donativos			
4900	Transferencias al Exterior			
5000	Bienes Muebles, Inmuebles e Intangibles	\$ -	\$ -	\$ -
5100	Mobiliario y Equipo de Administración			
5200	Mobiliario y Equipo Educativo y Recreativo			
5300	Equipo e Instrumental Médico y de Laboratorio			
5400	Vehículos y Equipo de Transporte			
5500	Equipo de Defensa y Seguridad			
5600	Maquinaria, Otros Equipos y Herramientas			
5700	Activos Biológicos			
5800	Bienes Inmuebles			
5900	Activos Intangibles			
6000	Inversión Pública	\$ -	\$ -	\$ -
6100	Obra Pública en Bienes de Dominio Público	-		
6200	Obra Pública en Bienes Propios			
6300	Proyectos Productivos y Acciones de Fomento			
7000	Inversiones Financieras y Otras Provisiones	\$ -	\$ -	\$ -
7100	Inversiones Para el Fomento de Actividades Productivas			
7200	Acciones y Participaciones de Capital			
7300	Compra de Títulos y Valores			
7400	Concesión de Préstamos			
7500	Inversiones en Fideicomisos, Mandatos y Otros Análogos			

Estado Analítico del Ejercicio del Presupuesto de Egresos Detallado
Clasificación por Objeto del Gasto (Capítulo y Concepto)
2018
(PESOS)

Municipio: Teocuitatlán De Corona Jalisco

Concepto		Egresos		
		Aprobado	Ampliaciones/ (Reducciones)	Modificado
Fideicomiso de Desastres Naturales (Informativo)				
7600	Otras Inversiones Financieras			
7900	Provisiones para Contingencias y Otras Erogaciones Especiales			
8000	Participaciones y Aportaciones	\$ -	\$ -	\$ -
8100	Participaciones			
8300	Aportaciones			
8500	Convenios			
9000	Deuda Pública	\$ 500,000.00	\$ -	\$ -
9100	Amortización de la Deuda Pública			
9200	Intereses de la Deuda Pública			
9300	Comisiones de la Deuda Pública			
9400	Gastos de la Deuda Pública			
9500	Costo por Coberturas			
9600	Apoyos Financieros			
9900	Adeudos de Ejercicios Fiscales Anteriores (ADEFAS)	\$ 500,000.00		
	Gasto Etiquetado	\$ 38,434,975.00	\$ -	\$ -
#####	Servicios Personales	\$ 2,618,577.00	\$ -	\$ -
1100	Remuneraciones al Personal de Carácter Permanente	2,275,668.00		
1200	Remuneraciones al Personal de Carácter Transitorio			
1300	Remuneraciones Adicionales y Especiales	342,909.00		
1400	Seguridad Social			
1500	Otras Prestaciones Sociales y Económicas			
1600	Previsiones			
1700	Pago de Estímulos a Servidores Públicos			
2000	Materiales y Suministros	\$ 370,000.00	\$ -	\$ -
2100	Materiales de Administración, Emisión de Documentos y Artículos Oficiales			
2200	Alimentos y Utensilios			
2300	Materias Primas y Materiales de Producción y Comercialización			
2400	Materiales y Artículos de Construcción y de Reparación			
2500	Productos Químicos, Farmacéuticos y de Laboratorio			
2600	Combustibles, Lubricantes y Aditivos	300,000.00		
2700	Vestuario, Blancos, Prendas de Protección y Artículos Deportivos	70,000.00		
2800	Materiales y Suministros Para Seguridad			
2900	Herramientas, Refacciones y Accesorios Menores			
3000	Servicios Generales	\$ 1,544,334.00	\$ -	\$ -
3100	Servicios Básicos	1,505,334.00		
3200	Servicios de Arrendamiento			
3300	Servicios Profesionales, Científicos, Técnicos y Otros Servicios			
3400	Servicios Financieros, Bancarios y Comerciales	\$ 39,000.00		
3500	Servicios de Instalación, Reparación, Mantenimiento y Conservación			
3600	Servicios de Comunicación Social y Publicidad			
3700	Servicios de Traslado y Viáticos			
3800	Servicios Oficiales			
3900	Otros Servicios Generales			
4000	Transferencias, Asignaciones, Subsidios y Otras Ayudas	\$ 152,000.00	\$ -	\$ -
4100	Transferencias Internas y Asignaciones al Sector Público			
4200	Transferencias al Resto del Sector Público			
4300	Subsidios y Subvenciones			
4400	Ayudas Sociales	152,000.00		
4500	Pensiones y Jubilaciones			
4600	Transferencias a Fideicomisos, Mandatos y Otros Análogos			
4700	Transferencias a la Seguridad Social			
4800	Donativos			
4900	Transferencias al Exterior			
5000	Bienes Muebles, Inmuebles e Intangibles	\$ 120,000.00	\$ -	\$ -
5100	Mobiliario y Equipo de Administración			
5200	Mobiliario y Equipo Educativo y Recreativo	\$ 120,000.00		
5300	Equipo e Instrumental Médico y de Laboratorio			
5400	Vehículos y Equipo de Transporte			

Estado Analítico del Ejercicio del Presupuesto de Egresos Detallado
Clasificación por Objeto del Gasto (Capítulo y Concepto)
2018
(PESOS)

Municipio: Teocuitatlán De Corona Jalisco

Concepto		Egresos		
		Aprobado	Ampliaciones/ (Reducciones)	Modificado
5500	Equipo de Defensa y Seguridad			
5600	Maquinaria, Otros Equipos y Herramientas			
5700	Activos Biológicos			
5800	Bienes Inmuebles			
5900	Activos Intangibles			
6000	Inversión Pública	\$ 30,217,946.00	\$ -	\$ -
6100	Obra Pública en Bienes de Dominio Público	30,217,946.00		
6200	Obra Pública en Bienes Propios			
6300	Proyectos Productivos y Acciones de Fomento			
7000	Inversiones Financieras y Otras Provisiones	\$ -	\$ -	\$ -
7100	Inversiones Para el Fomento de Actividades Productivas			
7200	Acciones y Participaciones de Capital			
7300	Compra de Títulos y Valores			
7400	Concesión de Préstamos			
7500	Inversiones en Fideicomisos, Mandatos y Otros Análogos			
	Fideicomiso de Desastres Naturales (Informativo)			
7600	Otras Inversiones Financieras			
7900	Provisiones para Contingencias y Otras Erogaciones Especiales			
8000	Participaciones y Aportaciones	\$ -	\$ -	\$ -
8100	Participaciones			
8300	Aportaciones			
8500	Convenios			
9000	Deuda Pública	\$ 3,412,118.00	\$ -	\$ -
9100	Amortización de la Deuda Pública	2,572,770.00		
9200	Intereses de la Deuda Pública	839,348.00		
9300	Comisiones de la Deuda Pública			
9400	Gastos de la Deuda Pública			
9500	Costo por Coberturas			
9600	Apoyos Financieros			
9900	Adeudos de Ejercicios Fiscales Anteriores (ADEFAS)			
	Total de Egresos	\$ 67,668,703.00	\$ -	\$ -

Nota: Los formatos no se encuentran bloqueados para su buen manejo, las filas que no sean de su competencia manejarlas en ceros.

Estado Analítico del Ejercicio del Presupuesto de Egresos Detallado - LDF
Clasificación Administrativa
2018
(PESOS)

Municipio: Teocuitatlán De Corona Jalisco

Concepto	Egresos		
	Aprobado	Ampliaciones/ (Reducciones)	Modificado
I. Gasto No Etiquetado	\$ 29,233,728.00	\$ -	\$ -
A. Dependencia o Unidad Administrativa 1	7,257,685.00		
B. Dependencia o Unidad Administrativa 2	1,617,662.00		
C. Dependencia o Unidad Administrativa 3	19,839,115.00		
D. Dependencia o Unidad Administrativa 4	519,266.00		
E. Dependencia o Unidad Administrativa 5			
F. Dependencia o Unidad Administrativa 6			
G. Dependencia o Unidad Administrativa 7			
H. Dependencia o Unidad Administrativa xx			
II. Gasto Etiquetado	38,434,975.00	-	-
A. Dependencia o Unidad Administrativa 1	8,217,029.00		
B. Dependencia o Unidad Administrativa 2	30,217,946.00		
C. Dependencia o Unidad Administrativa 3			
D. Dependencia o Unidad Administrativa 4			
E. Dependencia o Unidad Administrativa 5			
F. Dependencia o Unidad Administrativa 6			
G. Dependencia o Unidad Administrativa 7			
H. Dependencia o Unidad Administrativa xx			
III. Total de Egresos (III = I + II)	67,668,703.00	-	-

Nota: Los formatos no se encuentran bloqueados para su buen manejo, las filas que no sean de su competencia manejarlas en ceros.

Estado Analítico del Ejercicio del Presupuesto de Egresos Detallado – LDF
Clasificación Funcional (Finalidad y Función)
2018
(PESOS)

Municipio: Teocuitatlán De Corona Jalisco

Concepto		Egresos		
		Aprobado	Ampliaciones/ (Reducciones)	Modificado
	Gasto No Etiquetado	29,233,728.00	-	-
1	Gobierno	19,858,381.00	-	-
1.1	Legislación	173,000.00		
1.2	Justicia	-		
1.3	Coordinación de la Política de Gobierno	-		
1.4	Relaciones Exteriores	-		
1.5	Asuntos Financieros y Hacendarios	13,805,879.00		
1.6	Seguridad Nacional	-		
1.7	Asuntos de Orden Público y de Seguridad Interior	-		
1.8	Otros Servicios Generales	5,879,502.00		
2	Desarrollo Social	1,617,662.00	-	-
2.1	Protección Ambiental	-		
2.2	Vivienda y Servicios a la Comunidad	-		
2.3	Salud	31,266.00		
2.4	Recreación, Cultura y Otras Manifestaciones Sociales	270,400.00		
2.5	Educación	1,315,996.00		
2.6	Protección Social	-		
2.7	Otros Asuntos Sociales	-		
3	Desarrollo Económico	7,257,685.00	-	-
3.1	Asuntos Económicos, Comerciales y Laborales en General	-		
3.2	Agropecuaria, Silvicultura, Pesca y Caza	-		
3.3	Combustibles y Energía	7,257,685.00		
3.4	Minería, Manufacturas y Construcción	-		
3.5	Transporte	-		
3.6	Comunicaciones	-		
3.7	Turismo	-		
3.8	Ciencia, Tecnología e Innovación	-		
3.9	Otras Industrias y Otros Asuntos Económicos	-		
4	Otras No Clasificadas en Funciones Anteriores	500,000.00	-	-
4.1	Transacciones de la Deuda Pública / Costo Financiero de la Deuda	-		
4.2	Transferencias, Participaciones y Aportaciones Entre Diferentes Niveles y Ordenes de Gobierno	-		
4.3	Saneamiento del Sistema Financiero	-		
4.4	Adeudos de Ejercicios Fiscales Anteriores	500,000.00		
	Gasto Etiquetado	38,434,975.00	-	-
1	Gobierno	4,532,911.00	-	-
1.1	Legislación	-		
1.2	Justicia	-		
1.3	Coordinación de la Política de Gobierno	-		
1.4	Relaciones Exteriores	-		
1.5	Asuntos Financieros y Hacendarios	-		
1.6	Seguridad Nacional	-		
1.7	Asuntos de Orden Público y de Seguridad Interior	-		
1.8	Otros Servicios Generales	4,532,911.00		
2	Desarrollo Social	30,489,946.00	-	-
2.1	Protección Ambiental	-		
2.2	Vivienda y Servicios a la Comunidad	30,217,946.00		
2.3	Salud	-		
2.4	Recreación, Cultura y Otras Manifestaciones Sociales	120,000.00		
2.5	Educación	152,000.00		
2.6	Protección Social	-		
2.7	Otros Asuntos Sociales	-		
3	Desarrollo Económico	-	-	-
3.1	Asuntos Económicos, Comerciales y Laborales en General	-		
3.2	Agropecuaria, Silvicultura, Pesca y Caza	-		
3.3	Combustibles y Energía	-		
3.4	Minería, Manufacturas y Construcción	-		
3.5	Transporte	-		

Estado Analítico del Ejercicio del Presupuesto de Egresos Detallado – LDF
Clasificación Funcional (Finalidad y Función)
2018
(PESOS)

Municipio: Teocuitatlán De Corona Jalisco

Concepto		Egresos		
		Aprobado	Ampliaciones/ (Reducciones)	Modificado
3.6	Comunicaciones	-		
3.7	Turismo	-		
3.8	Ciencia, Tecnología e Innovación	-		
3.9	Otras Industrias y Otros Asuntos Económicos	-		
4	Otras No Clasificadas en Funciones Anteriores	3,412,118.00	-	-
4.1	Transacciones de la Deuda Publica / Costo Financiero de la Deuda	1,459,359.00		
4.2	Transferencias, Participaciones y Aportaciones Entre Diferentes Niveles y Ordenes de Gobierno	-		
4.3	Saneamiento del Sistema Financiero	-		
4.4	Adeudos de Ejercicios Fiscales Anteriores	1,952,759.00		
		-		
Total de Egresos		67,668,703.00	-	-

Nota: Los formatos no se encuentran bloqueados para su buen manejo, las filas que no sean de su competencia manejarlas en ceros.

Estado Analítico del Ejercicio del Presupuesto de Egresos Detallado - LDF
Clasificación de Servicios Personales por Categoría
2018
(PESOS)

Municipio: Teocuitatlán De Corona Jalisco

Concepto	Egresos		
	Aprobado	Ampliaciones/ (Reducciones)	Modificado
Gasto No Etiquetado	11,530,211.00	-	-
Personal Administrativo y de Servicio Público	-		
Magisterio	-		
Servicios de Salud	11,530,211.00	-	-
Personal Administrativo	11,530,211.00		
Personal Médico, Paramédico y afín	-		
Seguridad Pública	-		
Gastos asociados a la implementación de nuevas leyes federales o reformas a las mismas	-	-	-
Nombre del Programa o Ley 1	-		
Nombre del Programa o Ley 2	-		
Sentencias laborales definitivas	-		
	-		
Gasto Etiquetado	2,275,668.00	-	-
Personal Administrativo y de Servicio Público	-		
Magisterio	-		
Servicios de Salud	647,352.00	-	-
Personal Administrativo	-		
Personal Médico, Paramédico y afín	647,352.00		
Seguridad Pública	1,628,316.00		
Gastos asociados a la implementación de nuevas leyes federales o reformas a las mismas	-	-	-
Nombre del Programa o Ley 1	-		
Nombre del Programa o Ley 2	-		
Sentencias laborales definitivas	-		
Total del Gasto en Servicios Personales	13,805,879.00	-	-

Nota: Los formatos no se encuentran bloqueados para su buen manejo, las filas que no sean de su competencia manejarlas en ceros.

MUNICIPIO DE TEOCUITATLAN DE CORONA JALISCO
ESTIMACION INGRESOS 2018

CTA	NOMBRE	ENE-NOV	DIC	ANUAL-2017	2018
11160	ESPECTACULOS TAURINOS Y ECUESTRES				25,000.00
12110	PREDIOS RUSTICOS				328,292.00
12120	PREDIOS URBANOS				1,571,403.00
12210	TRANSM. PATRIMONIALES ADQUIS. DE DEPTOS VIVIEN				480,236.00
17110	RECARGOS FALTA DE PAGO				57,775.00
41120	PUESTOS PERMANENTES Y EVENTUALES	8,056.00	800.00		8,856.00
41310	LOTES USO OPERPETUIDAD Y TEMPORAL	2,475.00			2,475.00
41320	MANTENIMIENTO			-	
41490	OTROS ARRENDAMIENTOS			-	
43010	LICENCIAS PERMISOS O AUTORIZ. DE GIROS CON VENTA DE BEBIDAS ALCOHOLICAS	22,406.00	2,000.00	24,406.00	25,382.24
43011	LICENCIAS PERMISOS O AUTORIZ. DE GIROS CON SERVICIOS DE BEBIDAS ALCOHOLICAS	13,027.00	1,000.00	14,027.00	14,588.08
43012	LICENCIAS PERMISOS DISTINTOS A LOS ANTERIORES GIROS CON BEBIDAS ALCOHOLICAS	10,504.00	500.00	11,004.00	11,444.16
43030	LICENCIAS DE CONSTRUCCION	6,638.75	400.00	7,038.75	7,320.30
43040	ALINEAMIENTO	88.00	88.00	176.00	183.04
43041	ASIGNACION DE NUMERO OFICIAL	1,341.00	122.00	1,463.00	1,521.52
43049	PERMISOS DE SUBDIVISION	3,072.00	280.00	3,352.00	3,486.08
43070	INHUMACIONES Y REINHUMACIONES	2,260.00	205.00	2,465.00	2,563.60
43090	SERVICIO DOMESTICO	761,811.62	18,000.00	779,811.62	859,811.00
43094	20 % PARA EL SANEAMIENTO DE LAS AGUAS RESID.	218,744.22		218,744.22	243,808.00
43095	3% PARA LA INFRAEST. BASICA EXISTENTE	35,254.58		35,254.58	39,150.00
43096	APROVECHAMIENTO DE LA INFRAESTRUC. BASICA EXISTENTE			3,000.00	4,737.00
43097	CONEXIÓN O RECONEXION AL SERVICIO	14,980.43	600.00	15,580.43	11,334.00
43110	AUTORIZACION DE MATANZA	68,969.00	7,000.00	75,969.00	79,007.76
43210	SERVICIOS DE OFICINA FUERA DE HORARIO	900.00	300.00	1,200.00	1,248.00
43211	SERVICIOS A DOMICILIO	800.00	500.00	1,300.00	1,352.00
43310	EXPEDICION DE CERTIF. CERTIFICACIONES CONST COP	119,535.00	11,000.00	130,535.00	135,756.40
43311	EXTRACTOS DE ACTAS	800.00	8,160.00	8,960.00	9,318.40
43420	CERTIFICACIONES CATASTRALES			-	-
43424	REVISION Y AUTORIZACION DE AVALUOS			-	-
45110	RECARGOS FALTA DE PAGO	9,826.00	500.00	10,326.00	12,226.00
51991	FORMAS Y EDICIONES IMPRESAS	133,518.00	12,000.00	145,518.00	151,338.72
51999	OTROS PRODUCTOS NO ESPECIFICADOS	240,667.00	20,000.00	260,667.00	271,093.68
61210	MULTAS	36,395.00	5,000.00	41,395.00	43,050.80
61710	APORTACIONES Y COOPERACIONES	190,535.00	16,000.00	206,535.00	214,796.40
81110	PARTICIPACIONES FEDERALES			-	24,384,588.00
81120	PARTICIPACIONES ESTATALES			-	109,326.00
82110	DEL FONDO DE INFRAESTRUCTURA SOCIAL MPAL.			-	10,470,705.00
82110	RENDIMIENTOS FINANCIEROS DEL FONDO DE INFRAESTRUCTURA			-	600.00
82013	DEL FONDO DE FORTALECIMIENTO MUNICIPAL			-	5,991,270.00
82014	RENDIM.FINANC DEL FONDO DE FORTA				400.00
83110	CONVENIOS DERIVADOS DEL GOBIERNO FEDERAL			-	38,000,000.00
83120	CONVENIOS DERIVADOS DEL GOBIERNO ESTATAL			-	272,000.00

83,847,443.18

815,959.73
10,782.06
826,741.79
859,811.46

23,674,357.00	106,142.00	10,165,733.00	5,816,767.00
24,384,587.71	109,326.26	10,470,704.99	5,991,270.01

152,000.00
120,000.00
272,000.00

MUNICIPIO DE TEOCUITATLAN DE CORNA JALISCO**RESUMEN DE PARTICIPACIONES Y APORTACIONES RECIBIDAS 2017**

PERIODO	FEDERALES	ESTATALES	INFRAEST	FORTALEC	TOTAL
ENE	1,931,430.52	6,801.82	1,016,573.29	484,730.57	3,439,536.20
FEB	1,892,655.08	14,782.80	1,016,573.29	484,730.57	3,408,741.74
MZO	2,502,004.05	10,758.80	1,016,573.29	484,730.57	4,014,066.71
ABRIL	2,058,705.62	10,932.40	1,016,573.29	484,730.57	3,570,941.88
MAYO	2,009,207.76	9,754.40	1,016,573.29	484,730.57	3,520,266.02
JUNIO	2,263,346.88	11,458.00	1,016,573.29	484,730.57	3,776,108.74
JULIO	2,277,561.92	10,032.40	1,016,573.29	484,730.57	3,788,898.18
AGO	2,004,963.20	12,470.00	1,016,573.29	484,730.57	3,518,737.06
SEPT			1,016,573.29	484,730.57	1,501,303.86
OCT			1,016,573.29	484,730.57	1,501,303.86
NOV				484,730.57	484,730.57
DIC				484,730.57	484,730.57
TOTAL	16,939,875.03	86,990.62	10,165,732.90	5,816,766.84	33,009,365.39

ESTIMA	23,674,358.00	106,142.00	10,165,732.90	5,816,766.84	39,762,999.74
---------------	----------------------	-------------------	----------------------	---------------------	----------------------

17,173,330.00
3,819,887.00
574,640.00
1,719.00
355,828.00
108,533.00
80,124.00
1,374,706.00
185,591.00

23,674,358.00

Plantilla de Pe

Municipio: Teocuitatlán De Corona Jalisco

Nombre de la Plaza	Adscripción de la Plaza	FF	No. Plazas	111 Dietas y S
				Mensual
SINDICO	SINDICATURA	503	1	\$ 18,936.00
REGIDORES	SALA DE REGIDORES	503	9	\$ 18,936.00
PRESIDENTE MUNICIPAL	PRESIDENCIA	503	1	\$ 39,270.00
ENCARGADA DE CONMUTADOR	PRESIDENCIA	503	1	\$ 3,930.00
SECRETARIA	PRESIDENCIA	503	2	\$ 5,010.00
INTENDENTE	PRESIDENCIA	503	2	\$ 3,450.00
AUXILIAR ADMINISTRATIVO	PRESIDENCIA	503	1	\$ 2,748.00
CHOFER	PRESIDENCIA	503	2	\$ 5,010.00
SECRETARIO GENERAL	SECRETARÍA	503	1	\$ 11,880.00
SECRETARIA	SINDICATURA	503	1	\$ 5,010.00
OFICIAL MAYOR	OFICIALIA	503	1	\$ 5,718.00
ENCARGADO BODEGA	PRESIDENCIA	503	1	\$ 5,010.00
ENCARGADO DE LA HACIENDA PUBLICA	HACIENDA PUBLICA	503	1	\$ 14,550.00
ENCARGADA DE INGRESOS	HACIENDA PUBLICA	503	1	\$ 5,010.00
ENCARGADA DE EGRESOS	HACIENDA PUBLICA	503	1	\$ 5,010.00
OFICIAL DEL REGISTRO CIVIL	REGISTRO CIVIL	503	1	\$ 7,800.00
OFICIAL DEL REGISTRO CIVIL CITALA	REGISTRO CIVIL	503	1	\$ 3,606.00
OFICIAL DEL REGISTRO CIVIL SAN JUAN C	REGISTRO CIVIL	503	1	\$ 2,430.00
OFICIAL DEL REGISTRO CIVIL SAN JOSSE DE GRACIA	REGISTRO CIVIL	503	1	\$ 2,430.00
AUXILIAR DEL REGISTRO CIVIL TEOCUIATLAN	REGISTRO CIVIL	503	1	\$ 3,930.00
AUXILIAR DEL REGISTRO CIVIL TEOCUIATLAN	REGISTRO CIVIL	503	1	\$ 4,950.00
AUXILIAR DEL REGISTRO CIVIL CITALA	REGISTRO CIVIL	503	1	\$ 2,748.00
AUXILIAR DEL REGISTRO CIVIL CITALA	REGISTRO CIVIL	503	1	\$ 2,856.00
DIRECTOR DE CATASTRO	CATASTRO	503	1	\$ 9,540.00
AUXILIAR DE CATASTRO	CATASTRO	503	1	\$ 5,010.00

ARCHIVO	CATASTRO	503	1	\$	3,930.00
ARCHIVO	CATASTRO	503	1	\$	3,630.00
DIRECTOR DE OBRAS PUBLICAS	OBRAS PUBLICAS	503	1	\$	11,400.00
AUXILIAR ADMINISTRATIVO	OBRAS PUBLICAS	503	1	\$	5,718.00
AUXILIAR ADMINISTRATIVO	OBRAS PUBLICAS	503	1	\$	3,843.00
OFICIAL DE ALBAÑILERIA	OBRAS PUBLICAS	503	2	\$	6,180.00
AUXILIAR DE ALBAÑILERIA	OBRAS PUBLICAS	503	10	\$	5,010.00
PROYECTISTA	OBRAS PUBLICAS	503	1	\$	10,050.00
DIRECTOR MODULO DE MAQUINARIA	MODULO DE MAQUINARIA	503	1	\$	6,180.00
OPERADOR DE MAQUINARIA	MODULO DE MAQUINARIA	503	1	\$	5,490.00
OPERADOR DE MAQUINARIA	MODULO DE MAQUINARIA	503	1	\$	6,150.00
OPERADOR DE MAQUINARIA	MODULO DE MAQUINARIA	503	1	\$	6,168.00
OPERADOR DE MAQUINARIA	MODULO DE MAQUINARIA	503	1	\$	9,900.00
CHOFER	MODULO DE MAQUINARIA	503	1	\$	5,490.00
ENCARGADO DE MANTENIMIENTO	MODULO DE MAQUINARIA	503	1	\$	5,490.00
VELADOR	MODULO DE MAQUINARIA	503	1	\$	3,450.00
ENCARGADO DE LOS SERVICIOS PUBLICOS	SERVICIOS PUBLICOS	503	1	\$	5,010.00
ENCARGADO DE ASEO PUBLICO	ASEO PUBLICO	503	1	\$	4,500.00
RECOLECTOR DE BASURA	ASEO PUBLICO	503	8	\$	5,085.00
CHOFER	ASEO PUBLICO	503	2	\$	5,010.00
INTENDENTE	ASEO PUBLICO	503	2	\$	3,300.00
ASEADOR PLAZA	ASEO PUBLICO	503	2	\$	3,930.00
ASEADOR PLAZA	ASEO PUBLICO	503	1	\$	2,535.00
ASEADORA BAÑOS PUBLICOS	ASEO PUBLICO	503	1	\$	3,630.00
ASEADORA BIBLIOTECA	ASEO PUBLICO	503	1	\$	3,843.00
ASEADORA INGRESO PRINCIPAL	ASEO PUBLICO	503	1	\$	1,860.00
ASEADORA PLAZA TEOCUIATLAN	ASEO PUBLICO	503	1	\$	3,843.00
ASEO UNIDAD DEPORTIVA	ASEO PUBLICO	503	1	\$	1,500.00
ASEADOR FUENTES Y KIOSKO	ASEO PUBLICO	503	1	\$	3,843.00
INTENDENTE SAN JUAN CITALA	ASEO PUBLICO	503	1	\$	2,748.00

ASEADOR PLAZA TEHUANTEPEC	ASEO PUBLICO	503	1	\$	2,748.00
ASEADOR PLAZA TEOCUIATLAN	ASEO PUBLICO	503	4	\$	3,930.00
ASEADORA PLAZA TEOCUIATLAN	ASEO PUBLICO	503	2	\$	2,535.00
CAMPOSANTERO	PANTEON	503	1	\$	3,900.00
AUXILIAR PANTEONERO	PANTEON	503	1	\$	3,900.00
ELECTRICISTA	ALUMBRADO PUBLICO	503	2	\$	5,010.00
AUXILIAR DE ELECTRICISTA	ALUMBRADO PUBLICO	503	1	\$	3,930.00
JEFE DE JARDINEROS	PARQUES Y JARDINES	503	1	\$	4,050.00
JARDINERO	PARQUES Y JARDINES	503	10	\$	3,930.00
DIRECTOR DE AGUA POTABLE	AGUA POTABLE	503	1	\$	6,750.00
RECAUDADOR	AGUA POTABLE	503	1	\$	6,000.00
ENCARGADO DE FONTANEROS	AGUA POTABLE	503	1	\$	5,850.00
ENCARGADO DE FONTANEROS	AGUA POTABLE	503	1	\$	5,010.00
FONTANERO	AGUA POTABLE	503	2	\$	3,945.00
FONTANERO	AGUA POTABLE	503	1	\$	3,930.00
FONTANERO COL. EL GAVILAN	AGUA POTABLE	503	1	\$	2,160.00
ENCARGADO DE CARCAMO SAN JOSE DE G	AGUA POTABLE	503	1	\$	2,850.00
GUARDARASTRO	RASTRO	503	1	\$	5,010.00
INSPECTOR	RASTRO	503	1	\$	4,530.00
INSPECTOR GANADERIA	RASTRO	503	1	\$	2,748.00
AUXILIAR - RASTRO	RASTRO	503	2	\$	4,200.00
AUXILIAR - RASTRO	RASTRO	503	1	\$	3,600.00
INTENDENTE	RASTRO	503	1	\$	3,300.00
DIRECTOR FOMENTO AGROPECUARIO	FOMENTO AGROPECUARIO	503	1	\$	6,150.00
AUXILIAR ADMINISTRATIVO	FOMENTO AGROPECUARIO	503	1	\$	3,843.00
DIRECTOR DESARROLLO SOCIAL Y SOCIAL	DESARROLLO SOCIAL Y ECONOMICO	503	1	\$	7,140.00
AUXILIAR ADMINISTRATIVO	DESARROLLO SOCIAL Y ECONOMICO	503	1	\$	1,680.00
DIRECTOR DE COMUNICACIÓN SOCIAL	COMUNICACIÓN SOCIAL	503	1	\$	5,718.00
DIRECTOR DE INFORMATICA	INFORMATICA	503	1	\$	5,718.00
DIRECTOR DE ECOLOGIA	ECOLOGIA	503	1	\$	5,718.00

AUXILIAR ADMINISTRATIVO	ECOLOGIA	503	1	\$	3,930.00
DIRECTOR CASA DE LA CULTURA	CASA DE LA CULTURA	503	1	\$	5,718.00
AUXILIAR ADMINISTRATIVO	CASA DE LA CULTURA	503	1	\$	3,930.00
SECRETARIA	CASA DE LA CULTURA	503	1	\$	3,843.00
RECEPCIONISTA	CASA DE LA CULTURA	503	2	\$	3,390.00
CHOFER	CASA DE LA CULTURA	503	1	\$	4,755.00
INTENDENTE	CASA DE LA CULTURA	503	1	\$	3,930.00
DIRECTOR DE DEPORTES	DEPORTES	503	1	\$	6,180.00
ENCARGADO DE DEPORTES	DEPORTES	503	1	\$	5,010.00
AUXILIAR DE DEPORTES	DEPORTES	503	2	\$	3,930.00
INTENDENTE	DEPORTES	503	1	\$	3,630.00
ASEADOR UNIDAD DEPORTIVA	DEPORTES	503	1	\$	3,843.00
MAESTRO DE CULTURA FISICA	DEPORTES	503	1	\$	1,710.00
AUXILIAR DE DEPORTES	DEPORTES	503	1	\$	3,843.00
MAESTRO DE CULTURA FISICA E INTENDENTE	DEPORTES	503	1	\$	5,820.00
PSICOLOGA	CE MUJER	503	1	\$	2,970.00
ENFERMERA	CENTRO DE SALUD	503	1	\$	3,960.00
ENC LABORATORIO	CENTRO DE SALUD	503	1	\$	6,167.00
AUXILIAR DE LABORATORIO	CENTRO DE SALUD	503	1	\$	3,843.00
INTENDENTE	CENTRO DE SALUD	503	1	\$	3,628.00
AUXILIAR COMEDOR ASISTENCIAL	COMEDOR ASISTENCIAL	503	5	\$	3,390.00
MAESTRO	EDUCACION	503	2	\$	2,748.00
MAESTRO	EDUCACION	503	1	\$	3,843.00
MAESTRA MANUALIDADES	TALLERES CULTURALES	503	1	\$	3,450.00
MAESTRO DE MUSICA	TALLERES CULTURALES	503	1	\$	3,628.00
MAESTRO DE CHARRERIA	TALLERES CULTURALES	503	1	\$	3,843.00
MAESTRA DE MANUALIDADES	TALLERES CULTURALES	503	1	\$	3,450.00
MAESTRO DE MUSICA	TALLERES CULTURALES	503	1	\$	5,970.00
DIRECTOR DE SEGURIDAD PUBLICA	SEGURIDAD PUBLICA	502	1	\$	8,700.00
COMANDANTE	SEGURIDAD PUBLICA	502	2	\$	7,800.00

POLICIA DE LINEA	SEGURIDAD PUBLICA	502	15	\$	6,930.00
SECRETARIA	SEGURIDAD PUBLICA	502	1	\$	3,600.00
POLICIA DE LINEA	SEGURIDAD PUBLICA	502	1	\$	3,843.00
JEFE DE PARAMEDICOS	PROTECCION CIVIL	502	1	\$	8,346.00
MEDICO	PROTECCION CIVIL	502	1	\$	7,800.00
PARAMEDICO	PROTECCION CIVIL	502	3	\$	5,400.00
CHOFER AMBULANCIA	PROTECCION CIVIL	502	3	\$	5,400.00
AUXILIAR	PROTECCION CIVIL	502	1	\$	5,400.00
				\$	-
				\$	-
				\$	-
				\$	-
				\$	-
				\$	-
				\$	-
				\$	-
				\$	-
				\$	-
				\$	-
				\$	-
				\$	-
				\$	-
				\$	-
TOTALES			196	\$	650,848.00

Personal de Carácter Permanente 2018

L-113 Sueldo Base		131 Primas por años de Servicios Efectivos Prestados	132 Prima Vacacional y Dominical	132 Gratificación de Fin de Año (Aguinaldo)	133 Horas Extraordinarias	134 Compensaciones
	Anual					
0	\$ 227,232.00	\$ -	\$ 3,112.77	\$ 31,127.67	\$ -	\$ -
0	\$ 2,045,088.00	\$ -	\$ 28,014.90	\$ 280,149.04	\$ -	\$ -
0	\$ 471,240.00	\$ -	\$ 6,455.34	\$ 64,553.42	\$ -	\$ -
0	\$ 47,160.00	\$ -	\$ 646.03	\$ 6,460.27	\$ -	\$ -
0	\$ 120,240.00	\$ -	\$ 1,647.12	\$ 16,471.23	\$ -	\$ -
0	\$ 82,800.00	\$ -	\$ 1,134.25	\$ 11,342.47	\$ -	\$ -
0	\$ 32,976.00	\$ -	\$ 451.73	\$ 4,517.26	\$ -	\$ -
0	\$ 120,240.00	\$ -	\$ 1,647.12	\$ 16,471.23	\$ -	\$ -
0	\$ 142,560.00	\$ -	\$ 1,952.88	\$ 19,528.77	\$ -	\$ -
0	\$ 60,120.00	\$ -	\$ 823.56	\$ 8,235.62	\$ -	\$ -
0	\$ 68,616.00	\$ -	\$ 939.95	\$ 9,399.45	\$ -	\$ -
0	\$ 60,120.00	\$ -	\$ 823.56	\$ 8,235.62	\$ -	\$ -
0	\$ 174,600.00	\$ -	\$ 2,391.78	\$ 23,917.81	\$ -	\$ -
0	\$ 60,120.00	\$ -	\$ 823.56	\$ 8,235.62	\$ -	\$ -
0	\$ 60,120.00	\$ -	\$ 823.56	\$ 8,235.62	\$ -	\$ -
0	\$ 93,600.00	\$ -	\$ 1,282.19	\$ 12,821.92	\$ -	\$ -
0	\$ 43,272.00	\$ -	\$ 592.77	\$ 5,927.67	\$ -	\$ -
0	\$ 29,160.00	\$ -	\$ 399.45	\$ 3,994.52	\$ -	\$ -
0	\$ 29,160.00	\$ -	\$ 399.45	\$ 3,994.52	\$ -	\$ -
0	\$ 47,160.00	\$ -	\$ 646.03	\$ 6,460.27	\$ -	\$ -
0	\$ 59,400.00	\$ -	\$ 813.70	\$ 8,136.99	\$ -	\$ -
0	\$ 32,976.00	\$ -	\$ 451.73	\$ 4,517.26	\$ -	\$ -
0	\$ 34,272.00	\$ -	\$ 469.48	\$ 4,694.79	\$ -	\$ -
0	\$ 114,480.00	\$ -	\$ 1,568.22	\$ 15,682.19	\$ -	\$ -
0	\$ 60,120.00	\$ -	\$ 823.56	\$ 8,235.62	\$ -	\$ -

0	\$ 47,160.00	\$ -	\$ 646.03	\$ 6,460.27	\$ -	\$ -
0	\$ 43,560.00	\$ -	\$ 596.71	\$ 5,967.12	\$ -	\$ -
0	\$ 136,800.00	\$ -	\$ 1,873.97	\$ 18,739.73	\$ -	\$ -
0	\$ 68,616.00	\$ -	\$ 939.95	\$ 9,399.45	\$ -	\$ -
0	\$ 46,116.00	\$ -	\$ 631.73	\$ 6,317.26	\$ -	\$ -
0	\$ 148,320.00	\$ -	\$ 2,031.78	\$ 20,317.81	\$ -	\$ -
0	\$ 601,200.00	\$ -	\$ 8,235.62	\$ 82,356.16	\$ -	\$ -
0	\$ 120,600.00	\$ -	\$ 1,652.05	\$ 16,520.55	\$ -	\$ -
0	\$ 74,160.00	\$ -	\$ 1,015.89	\$ 10,158.90	\$ -	\$ -
0	\$ 65,880.00	\$ -	\$ 902.47	\$ 9,024.66	\$ -	\$ -
0	\$ 73,800.00	\$ -	\$ 1,010.96	\$ 10,109.59	\$ -	\$ -
0	\$ 74,016.00	\$ -	\$ 1,013.92	\$ 10,139.18	\$ -	\$ -
0	\$ 118,800.00	\$ -	\$ 1,627.40	\$ 16,273.97	\$ -	\$ -
0	\$ 65,880.00	\$ -	\$ 902.47	\$ 9,024.66	\$ -	\$ -
0	\$ 65,880.00	\$ -	\$ 902.47	\$ 9,024.66	\$ -	\$ -
0	\$ 41,400.00	\$ -	\$ 567.12	\$ 5,671.23	\$ -	\$ -
0	\$ 60,120.00	\$ -	\$ 823.56	\$ 8,235.62	\$ -	\$ -
0	\$ 54,000.00	\$ -	\$ 739.73	\$ 7,397.26	\$ -	\$ -
0	\$ 488,160.00	\$ -	\$ 6,687.12	\$ 66,871.23	\$ -	\$ -
0	\$ 120,240.00	\$ -	\$ 1,647.12	\$ 16,471.23	\$ -	\$ -
0	\$ 79,200.00	\$ -	\$ 1,084.93	\$ 10,849.32	\$ -	\$ -
0	\$ 94,320.00	\$ -	\$ 1,292.05	\$ 12,920.55	\$ -	\$ -
0	\$ 30,420.00	\$ -	\$ 416.71	\$ 4,167.12	\$ -	\$ -
0	\$ 43,560.00	\$ -	\$ 596.71	\$ 5,967.12	\$ -	\$ -
0	\$ 46,116.00	\$ -	\$ 631.73	\$ 6,317.26	\$ -	\$ -
0	\$ 22,320.00	\$ -	\$ 305.75	\$ 3,057.53	\$ -	\$ -
0	\$ 46,116.00	\$ -	\$ 631.73	\$ 6,317.26	\$ -	\$ -
0	\$ 18,000.00	\$ -	\$ 246.58	\$ 2,465.75	\$ -	\$ -
0	\$ 46,116.00	\$ -	\$ 631.73	\$ 6,317.26	\$ -	\$ -
0	\$ 32,976.00	\$ -	\$ 451.73	\$ 4,517.26	\$ -	\$ -

0	\$ 32,976.00	\$ -	\$ 451.73	\$ 4,517.26	\$ -	\$ -
0	\$ 188,640.00	\$ -	\$ 2,584.11	\$ 25,841.10	\$ -	\$ -
0	\$ 60,840.00	\$ -	\$ 833.42	\$ 8,334.25	\$ -	\$ -
0	\$ 46,800.00	\$ -	\$ 641.10	\$ 6,410.96	\$ -	\$ -
0	\$ 46,800.00	\$ -	\$ 641.10	\$ 6,410.96	\$ -	\$ -
0	\$ 120,240.00	\$ -	\$ 1,647.12	\$ 16,471.23	\$ -	\$ -
0	\$ 47,160.00	\$ -	\$ 646.03	\$ 6,460.27	\$ -	\$ -
0	\$ 48,600.00	\$ -	\$ 665.75	\$ 6,657.53	\$ -	\$ -
0	\$ 471,600.00	\$ -	\$ 6,460.27	\$ 64,602.74	\$ -	\$ -
0	\$ 81,000.00	\$ -	\$ 1,109.59	\$ 11,095.89	\$ -	\$ -
0	\$ 72,000.00	\$ -	\$ 986.30	\$ 9,863.01	\$ -	\$ -
0	\$ 70,200.00	\$ -	\$ 961.64	\$ 9,616.44	\$ -	\$ -
0	\$ 60,120.00	\$ -	\$ 823.56	\$ 8,235.62	\$ -	\$ -
0	\$ 94,680.00	\$ -	\$ 1,296.99	\$ 12,969.86	\$ -	\$ -
0	\$ 47,160.00	\$ -	\$ 646.03	\$ 6,460.27	\$ -	\$ -
0	\$ 25,920.00	\$ -	\$ 355.07	\$ 3,550.68	\$ -	\$ -
0	\$ 34,200.00	\$ -	\$ 468.49	\$ 4,684.93	\$ -	\$ -
0	\$ 60,120.00	\$ -	\$ 823.56	\$ 8,235.62	\$ -	\$ -
0	\$ 54,360.00	\$ -	\$ 744.66	\$ 7,446.58	\$ -	\$ -
0	\$ 32,976.00	\$ -	\$ 451.73	\$ 4,517.26	\$ -	\$ -
0	\$ 100,800.00	\$ -	\$ 1,380.82	\$ 13,808.22	\$ -	\$ -
0	\$ 43,200.00	\$ -	\$ 591.78	\$ 5,917.81	\$ -	\$ -
0	\$ 39,600.00	\$ -	\$ 542.47	\$ 5,424.66	\$ -	\$ -
0	\$ 73,800.00	\$ -	\$ 1,010.96	\$ 10,109.59	\$ -	\$ -
0	\$ 46,116.00	\$ -	\$ 631.73	\$ 6,317.26	\$ -	\$ -
0	\$ 85,680.00	\$ -	\$ 1,173.70	\$ 11,736.99	\$ -	\$ -
0	\$ 20,160.00	\$ -	\$ 276.16	\$ 2,761.64	\$ -	\$ -
0	\$ 68,616.00	\$ -	\$ 939.95	\$ 9,399.45	\$ -	\$ -
0	\$ 68,616.00	\$ -	\$ 939.95	\$ 9,399.45	\$ -	\$ -
0	\$ 68,616.00	\$ -	\$ 939.95	\$ 9,399.45	\$ -	\$ -

0	\$ 47,160.00	\$ -	\$ 646.03	\$ 6,460.27	\$ -	\$ -
0	\$ 68,616.00	\$ -	\$ 939.95	\$ 9,399.45	\$ -	\$ -
0	\$ 47,160.00	\$ -	\$ 646.03	\$ 6,460.27	\$ -	\$ -
0	\$ 46,116.00	\$ -	\$ 631.73	\$ 6,317.26	\$ -	\$ -
0	\$ 81,360.00	\$ -	\$ 1,114.52	\$ 11,145.21	\$ -	\$ -
0	\$ 57,060.00	\$ -	\$ 781.64	\$ 7,816.44	\$ -	\$ -
0	\$ 47,160.00	\$ -	\$ 646.03	\$ 6,460.27	\$ -	\$ -
0	\$ 74,160.00	\$ -	\$ 1,015.89	\$ 10,158.90	\$ -	\$ -
0	\$ 60,120.00	\$ -	\$ 823.56	\$ 8,235.62	\$ -	\$ -
0	\$ 94,320.00	\$ -	\$ 1,292.05	\$ 12,920.55	\$ -	\$ -
0	\$ 43,560.00	\$ -	\$ 596.71	\$ 5,967.12	\$ -	\$ -
0	\$ 46,116.00	\$ -	\$ 631.73	\$ 6,317.26	\$ -	\$ -
0	\$ 20,520.00	\$ -	\$ 281.10	\$ 2,810.96	\$ -	\$ -
0	\$ 46,116.00	\$ -	\$ 631.73	\$ 6,317.26	\$ -	\$ -
0	\$ 69,840.00	\$ -	\$ 956.71	\$ 9,567.12	\$ -	\$ -
0	\$ 35,640.00	\$ -	\$ 488.22	\$ 4,882.19	\$ -	\$ -
0	\$ 47,520.00	\$ -	\$ 650.96	\$ 6,509.59	\$ -	\$ -
0	\$ 74,004.00	\$ -	\$ 1,013.75	\$ 10,137.53	\$ -	\$ -
0	\$ 46,116.00	\$ -	\$ 631.73	\$ 6,317.26	\$ -	\$ -
0	\$ 43,536.00	\$ -	\$ 596.38	\$ 5,963.84	\$ -	\$ -
0	\$ 203,400.00		\$ 2,786.30	\$ 27,863.01	\$ -	\$ -
0	\$ 65,952.00		\$ 903.45	\$ 9,034.52	\$ -	\$ -
0	\$ 46,116.00		\$ 631.73	\$ 6,317.26	\$ -	\$ -
0	\$ 41,400.00		\$ 567.12	\$ 5,671.23	\$ -	\$ -
0	\$ 43,536.00		\$ 596.38	\$ 5,963.84	\$ -	\$ -
0	\$ 46,116.00		\$ 631.73	\$ 6,317.26	\$ -	\$ -
0	\$ 41,400.00		\$ 567.12	\$ 5,671.23	\$ -	\$ -
0	\$ 71,640.00		\$ 981.37	\$ 9,813.70	\$ -	\$ -
0	\$ 104,400.00	\$ -	\$ 1,430.14	\$ 14,301.37	\$ -	\$ -
0	\$ 187,200.00	\$ -	\$ 2,564.38	\$ 25,643.84	\$ -	\$ -

0	\$ 1,247,400.00	\$ -	\$ 17,087.67	\$ 170,876.71	\$ -	\$ -
0	\$ 43,200.00	\$ -	\$ 591.78	\$ 5,917.81	\$ -	\$ -
0	\$ 46,116.00	\$ -	\$ 631.73	\$ 6,317.26	\$ -	\$ -
0	\$ 100,152.00	\$ -	\$ 1,371.95	\$ 13,719.45	\$ -	\$ -
0	\$ 93,600.00	\$ -	\$ 1,282.19	\$ 12,821.92	\$ -	\$ -
0	\$ 194,400.00	\$ -	\$ 2,663.01	\$ 26,630.14	\$ -	\$ -
0	\$ 194,400.00	\$ -	\$ 2,663.01	\$ 26,630.14	\$ -	\$ -
0	\$ 64,800.00	\$ -	\$ 887.67	\$ 8,876.71	\$ -	\$ -
	\$ -	\$ -	\$ -	\$ -	\$ -	\$ -
	\$ -	\$ -	\$ -	\$ -	\$ -	\$ -
	\$ -	\$ -	\$ -	\$ -	\$ -	\$ -
	\$ -	\$ -	\$ -	\$ -	\$ -	\$ -
	\$ -	\$ -	\$ -	\$ -	\$ -	\$ -
	\$ -	\$ -	\$ -	\$ -	\$ -	\$ -
	\$ -	\$ -	\$ -	\$ -	\$ -	\$ -
	\$ -	\$ -	\$ -	\$ -	\$ -	\$ -
	\$ -	\$ -	\$ -	\$ -	\$ -	\$ -
	\$ -	\$ -	\$ -	\$ -	\$ -	\$ -
	\$ -	\$ -	\$ -	\$ -	\$ -	\$ -
0	\$ 13,533,708.00	\$ -	\$ 185,393.26	\$ 1,853,932.60	\$ -	\$ -

Otras Prestaciones	Suma Total de Remuneraciones
\$ -	\$ 261,472.44
\$ -	\$ 2,353,251.95
\$ -	\$ 542,248.77
\$ -	\$ 54,266.30
\$ -	\$ 138,358.36
\$ -	\$ 95,276.71
\$ -	\$ 37,944.99
\$ -	\$ 138,358.36
\$ -	\$ 164,041.64
\$ -	\$ 69,179.18
\$ -	\$ 78,955.40
\$ -	\$ 69,179.18
\$ -	\$ 200,909.59
\$ -	\$ 69,179.18
\$ -	\$ 69,179.18
\$ -	\$ 107,704.11
\$ -	\$ 49,792.44
\$ -	\$ 33,553.97
\$ -	\$ 33,553.97
\$ -	\$ 54,266.30
\$ -	\$ 68,350.68
\$ -	\$ 37,944.99
\$ -	\$ 39,436.27
\$ -	\$ 131,730.41
\$ -	\$ 69,179.18

\$ -	\$ 54,266.30
\$ -	\$ 50,123.84
\$ -	\$ 157,413.70
\$ -	\$ 78,955.40
\$ -	\$ 53,064.99
\$ -	\$ 170,669.59
\$ -	\$ 691,791.78
\$ -	\$ 138,772.60
\$ -	\$ 85,334.79
\$ -	\$ 75,807.12
\$ -	\$ 84,920.55
\$ -	\$ 85,169.10
\$ -	\$ 136,701.37
\$ -	\$ 75,807.12
\$ -	\$ 75,807.12
\$ -	\$ 47,638.36
\$ -	\$ 69,179.18
\$ -	\$ 62,136.99
\$ -	\$ 561,718.36
\$ -	\$ 138,358.36
\$ -	\$ 91,134.25
\$ -	\$ 108,532.60
\$ -	\$ 35,003.84
\$ -	\$ 50,123.84
\$ -	\$ 53,064.99
\$ -	\$ 25,683.29
\$ -	\$ 53,064.99
\$ -	\$ 20,712.33
\$ -	\$ 53,064.99
\$ -	\$ 37,944.99

\$ -	\$ 37,944.99
\$ -	\$ 217,065.21
\$ -	\$ 70,007.67
\$ -	\$ 53,852.05
\$ -	\$ 53,852.05
\$ -	\$ 138,358.36
\$ -	\$ 54,266.30
\$ -	\$ 55,923.29
\$ -	\$ 542,663.01
\$ -	\$ 93,205.48
\$ -	\$ 82,849.32
\$ -	\$ 80,778.08
\$ -	\$ 69,179.18
\$ -	\$ 108,946.85
\$ -	\$ 54,266.30
\$ -	\$ 29,825.75
\$ -	\$ 39,353.42
\$ -	\$ 69,179.18
\$ -	\$ 62,551.23
\$ -	\$ 37,944.99
\$ -	\$ 115,989.04
\$ -	\$ 49,709.59
\$ -	\$ 45,567.12
\$ -	\$ 84,920.55
\$ -	\$ 53,064.99
\$ -	\$ 98,590.68
\$ -	\$ 23,197.81
\$ -	\$ 78,955.40
\$ -	\$ 78,955.40
\$ -	\$ 78,955.40

\$ -	\$ 54,266.30
\$ -	\$ 78,955.40
\$ -	\$ 54,266.30
\$ -	\$ 53,064.99
\$ -	\$ 93,619.73
\$ -	\$ 65,658.08
\$ -	\$ 54,266.30
\$ -	\$ 85,334.79
\$ -	\$ 69,179.18
\$ -	\$ 108,532.60
\$ -	\$ 50,123.84
\$ -	\$ 53,064.99
\$ -	\$ 23,612.05
\$ -	\$ 53,064.99
\$ -	\$ 80,363.84
\$ -	\$ 41,010.41
\$ -	\$ 54,680.55
\$ -	\$ 85,155.29
\$ -	\$ 53,064.99
\$ -	\$ 50,096.22
\$ -	\$ 234,049.32
\$ -	\$ 75,889.97
\$ -	\$ 53,064.99
\$ -	\$ 47,638.36
\$ -	\$ 50,096.22
\$ -	\$ 53,064.99
\$ -	\$ 47,638.36
\$ -	\$ 82,435.07
\$ -	\$ 120,131.51
\$ -	\$ 215,408.22

\$	-	\$ 1,435,364.38
\$	-	\$ 49,709.59
\$	-	\$ 53,064.99
\$	-	\$ 115,243.40
\$	-	\$ 107,704.11
\$	-	\$ 223,693.15
\$	-	\$ 223,693.15
\$	-	\$ 74,564.38
\$	-	\$ -
\$	-	\$ -
\$	-	\$ -
\$	-	\$ -
\$	-	\$ -
\$	-	\$ -
\$	-	\$ -
\$	-	\$ -
\$	-	\$ -
\$	-	\$ 15,573,033.86

Plantilla de Personal de Carácter Permanente 2018

Municipio: Teocuitatlán De Corona Jalisco

Nombre de la Plaza	Adscripción de la Plaza	FF	No. Plazas	111-113 Dietas y Sueldo Base		131 Primas por años de Servicios Efectivos Prestados	132 Prima Vacacional y Dominical	132 Gratificación de Fin de Año (Aguinaldo)	133 Horas Extraordinarias	134 Compensaciones	Otras Prestaciones	Suma Total de Remuneraciones
				Mensual	Anual							
				\$ -	\$ -	\$ -	\$ -	\$ -	\$ -	\$ -	\$ -	\$ -
				\$ -	\$ -	\$ -	\$ -	\$ -	\$ -	\$ -	\$ -	\$ -
				\$ -	\$ -	\$ -	\$ -	\$ -	\$ -	\$ -	\$ -	\$ -
				\$ -	\$ -	\$ -	\$ -	\$ -	\$ -	\$ -	\$ -	\$ -
				\$ -	\$ -	\$ -	\$ -	\$ -	\$ -	\$ -	\$ -	\$ -
				\$ -	\$ -	\$ -	\$ -	\$ -	\$ -	\$ -	\$ -	\$ -
				\$ -	\$ -	\$ -	\$ -	\$ -	\$ -	\$ -	\$ -	\$ -
				\$ -	\$ -	\$ -	\$ -	\$ -	\$ -	\$ -	\$ -	\$ -
				\$ -	\$ -	\$ -	\$ -	\$ -	\$ -	\$ -	\$ -	\$ -
				\$ -	\$ -	\$ -	\$ -	\$ -	\$ -	\$ -	\$ -	\$ -
				\$ -	\$ -	\$ -	\$ -	\$ -	\$ -	\$ -	\$ -	\$ -
				\$ -	\$ -	\$ -	\$ -	\$ -	\$ -	\$ -	\$ -	\$ -
				\$ -	\$ -	\$ -	\$ -	\$ -	\$ -	\$ -	\$ -	\$ -
				\$ -	\$ -	\$ -	\$ -	\$ -	\$ -	\$ -	\$ -	\$ -
				\$ -	\$ -	\$ -	\$ -	\$ -	\$ -	\$ -	\$ -	\$ -
				\$ -	\$ -	\$ -	\$ -	\$ -	\$ -	\$ -	\$ -	\$ -
				\$ -	\$ -	\$ -	\$ -	\$ -	\$ -	\$ -	\$ -	\$ -
				\$ -	\$ -	\$ -	\$ -	\$ -	\$ -	\$ -	\$ -	\$ -
				\$ -	\$ -	\$ -	\$ -	\$ -	\$ -	\$ -	\$ -	\$ -
				\$ -	\$ -	\$ -	\$ -	\$ -	\$ -	\$ -	\$ -	\$ -
				\$ -	\$ -	\$ -	\$ -	\$ -	\$ -	\$ -	\$ -	\$ -
				\$ -	\$ -	\$ -	\$ -	\$ -	\$ -	\$ -	\$ -	\$ -
				\$ -	\$ -	\$ -	\$ -	\$ -	\$ -	\$ -	\$ -	\$ -
				\$ -	\$ -	\$ -	\$ -	\$ -	\$ -	\$ -	\$ -	\$ -
				\$ -	\$ -	\$ -	\$ -	\$ -	\$ -	\$ -	\$ -	\$ -
				\$ -	\$ -	\$ -	\$ -	\$ -	\$ -	\$ -	\$ -	\$ -
				\$ -	\$ -	\$ -	\$ -	\$ -	\$ -	\$ -	\$ -	\$ -
				\$ -	\$ -	\$ -	\$ -	\$ -	\$ -	\$ -	\$ -	\$ -
				\$ -	\$ -	\$ -	\$ -	\$ -	\$ -	\$ -	\$ -	\$ -
				\$ -	\$ -	\$ -	\$ -	\$ -	\$ -	\$ -	\$ -	\$ -
				\$ -	\$ -	\$ -	\$ -	\$ -	\$ -	\$ -	\$ -	\$ -
				\$ -	\$ -	\$ -	\$ -	\$ -	\$ -	\$ -	\$ -	\$ -

Plantilla de Personal de Carácter Permanente 2018

Municipio: Teocuitatlán De Corona Jalisco

Nombre de la Plaza	Adscripción de la Plaza	FF	No. Plazas	111-113 Dietas y Sueldo Base		131 Primas por años de Servicios Efectivos Prestados	132 Prima Vacacional y Dominical	132 Gratificación de Fin de Año (Aguinaldo)	133 Horas Extraordinarias	134 Compensaciones	Otras Prestaciones	Suma Total de Remuneraciones
				Mensual	Anual							
				\$ -	\$ -	\$ -	\$ -	\$ -	\$ -	\$ -	\$ -	\$ -
				\$ -	\$ -	\$ -	\$ -	\$ -	\$ -	\$ -	\$ -	\$ -
				\$ -	\$ -	\$ -	\$ -	\$ -	\$ -	\$ -	\$ -	\$ -
				\$ -	\$ -	\$ -	\$ -	\$ -	\$ -	\$ -	\$ -	\$ -
				\$ -	\$ -	\$ -	\$ -	\$ -	\$ -	\$ -	\$ -	\$ -
				\$ -	\$ -	\$ -	\$ -	\$ -	\$ -	\$ -	\$ -	\$ -
				\$ -	\$ -	\$ -	\$ -	\$ -	\$ -	\$ -	\$ -	\$ -
				\$ -	\$ -	\$ -	\$ -	\$ -	\$ -	\$ -	\$ -	\$ -
				\$ -	\$ -	\$ -	\$ -	\$ -	\$ -	\$ -	\$ -	\$ -
				\$ -	\$ -	\$ -	\$ -	\$ -	\$ -	\$ -	\$ -	\$ -
				\$ -	\$ -	\$ -	\$ -	\$ -	\$ -	\$ -	\$ -	\$ -
				\$ -	\$ -	\$ -	\$ -	\$ -	\$ -	\$ -	\$ -	\$ -
				\$ -	\$ -	\$ -	\$ -	\$ -	\$ -	\$ -	\$ -	\$ -
				\$ -	\$ -	\$ -	\$ -	\$ -	\$ -	\$ -	\$ -	\$ -
				\$ -	\$ -	\$ -	\$ -	\$ -	\$ -	\$ -	\$ -	\$ -
				\$ -	\$ -	\$ -	\$ -	\$ -	\$ -	\$ -	\$ -	\$ -
				\$ -	\$ -	\$ -	\$ -	\$ -	\$ -	\$ -	\$ -	\$ -
				\$ -	\$ -	\$ -	\$ -	\$ -	\$ -	\$ -	\$ -	\$ -
				\$ -	\$ -	\$ -	\$ -	\$ -	\$ -	\$ -	\$ -	\$ -
				\$ -	\$ -	\$ -	\$ -	\$ -	\$ -	\$ -	\$ -	\$ -
				\$ -	\$ -	\$ -	\$ -	\$ -	\$ -	\$ -	\$ -	\$ -
				\$ -	\$ -	\$ -	\$ -	\$ -	\$ -	\$ -	\$ -	\$ -
				\$ -	\$ -	\$ -	\$ -	\$ -	\$ -	\$ -	\$ -	\$ -
				\$ -	\$ -	\$ -	\$ -	\$ -	\$ -	\$ -	\$ -	\$ -
				\$ -	\$ -	\$ -	\$ -	\$ -	\$ -	\$ -	\$ -	\$ -
				\$ -	\$ -	\$ -	\$ -	\$ -	\$ -	\$ -	\$ -	\$ -
				\$ -	\$ -	\$ -	\$ -	\$ -	\$ -	\$ -	\$ -	\$ -
				\$ -	\$ -	\$ -	\$ -	\$ -	\$ -	\$ -	\$ -	\$ -
				\$ -	\$ -	\$ -	\$ -	\$ -	\$ -	\$ -	\$ -	\$ -
				\$ -	\$ -	\$ -	\$ -	\$ -	\$ -	\$ -	\$ -	\$ -
				\$ -	\$ -	\$ -	\$ -	\$ -	\$ -	\$ -	\$ -	\$ -
				\$ -	\$ -	\$ -	\$ -	\$ -	\$ -	\$ -	\$ -	\$ -

Plantilla de Personal de Carácter Permanente 2018

Municipio: Teocuitatlán De Corona Jalisco

Nombre de la Plaza	Adscripción de la Plaza	FF	No. Plazas	111-113 Dietas y Sueldo Base		131 Primas por años de Servicios Efectivos Prestados	132 Prima Vacacional y Dominical	132 Gratificación de Fin de Año (Aguinaldo)	133 Horas Extraordinarias	134 Compensaciones	Otras Prestaciones	Suma Total de Remuneraciones
				Mensual	Anual							
				\$ -	\$ -	\$ -	\$ -	\$ -	\$ -	\$ -	\$ -	\$ -
				\$ -	\$ -	\$ -	\$ -	\$ -	\$ -	\$ -	\$ -	\$ -
				\$ -	\$ -	\$ -	\$ -	\$ -	\$ -	\$ -	\$ -	\$ -
				\$ -	\$ -	\$ -	\$ -	\$ -	\$ -	\$ -	\$ -	\$ -
				\$ -	\$ -	\$ -	\$ -	\$ -	\$ -	\$ -	\$ -	\$ -
				\$ -	\$ -	\$ -	\$ -	\$ -	\$ -	\$ -	\$ -	\$ -
				\$ -	\$ -	\$ -	\$ -	\$ -	\$ -	\$ -	\$ -	\$ -
				\$ -	\$ -	\$ -	\$ -	\$ -	\$ -	\$ -	\$ -	\$ -
				\$ -	\$ -	\$ -	\$ -	\$ -	\$ -	\$ -	\$ -	\$ -
				\$ -	\$ -	\$ -	\$ -	\$ -	\$ -	\$ -	\$ -	\$ -
				\$ -	\$ -	\$ -	\$ -	\$ -	\$ -	\$ -	\$ -	\$ -
				\$ -	\$ -	\$ -	\$ -	\$ -	\$ -	\$ -	\$ -	\$ -
				\$ -	\$ -	\$ -	\$ -	\$ -	\$ -	\$ -	\$ -	\$ -
				\$ -	\$ -	\$ -	\$ -	\$ -	\$ -	\$ -	\$ -	\$ -
				\$ -	\$ -	\$ -	\$ -	\$ -	\$ -	\$ -	\$ -	\$ -
				\$ -	\$ -	\$ -	\$ -	\$ -	\$ -	\$ -	\$ -	\$ -
				\$ -	\$ -	\$ -	\$ -	\$ -	\$ -	\$ -	\$ -	\$ -
				\$ -	\$ -	\$ -	\$ -	\$ -	\$ -	\$ -	\$ -	\$ -
				\$ -	\$ -	\$ -	\$ -	\$ -	\$ -	\$ -	\$ -	\$ -
				\$ -	\$ -	\$ -	\$ -	\$ -	\$ -	\$ -	\$ -	\$ -
				\$ -	\$ -	\$ -	\$ -	\$ -	\$ -	\$ -	\$ -	\$ -
				\$ -	\$ -	\$ -	\$ -	\$ -	\$ -	\$ -	\$ -	\$ -
				\$ -	\$ -	\$ -	\$ -	\$ -	\$ -	\$ -	\$ -	\$ -
				\$ -	\$ -	\$ -	\$ -	\$ -	\$ -	\$ -	\$ -	\$ -
				\$ -	\$ -	\$ -	\$ -	\$ -	\$ -	\$ -	\$ -	\$ -
				\$ -	\$ -	\$ -	\$ -	\$ -	\$ -	\$ -	\$ -	\$ -
				\$ -	\$ -	\$ -	\$ -	\$ -	\$ -	\$ -	\$ -	\$ -

Plantilla de Personal de Carácter Permanente 2018

Municipio: Teocuitatlán De Corona Jalisco

Nombre de la Plaza	Adscripción de la Plaza	FF	No. Plazas	111-113 Dietas y Sueldo Base		131 Primas por años de Servicios Efectivos Prestados	132 Prima Vacacional y Dominical	132 Gratificación de Fin de Año (Aguinaldo)	133 Horas Extraordinarias	134 Compensaciones	Otras Prestaciones	Suma Total de Remuneraciones
				Mensual	Anual							
				\$ -	\$ -	\$ -	\$ -	\$ -	\$ -	\$ -	\$ -	\$ -
				\$ -	\$ -	\$ -	\$ -	\$ -	\$ -	\$ -	\$ -	\$ -
				\$ -	\$ -	\$ -	\$ -	\$ -	\$ -	\$ -	\$ -	\$ -
				\$ -	\$ -	\$ -	\$ -	\$ -	\$ -	\$ -	\$ -	\$ -
				\$ -	\$ -	\$ -	\$ -	\$ -	\$ -	\$ -	\$ -	\$ -
				\$ -	\$ -	\$ -	\$ -	\$ -	\$ -	\$ -	\$ -	\$ -
				\$ -	\$ -	\$ -	\$ -	\$ -	\$ -	\$ -	\$ -	\$ -
				\$ -	\$ -	\$ -	\$ -	\$ -	\$ -	\$ -	\$ -	\$ -
				\$ -	\$ -	\$ -	\$ -	\$ -	\$ -	\$ -	\$ -	\$ -
				\$ -	\$ -	\$ -	\$ -	\$ -	\$ -	\$ -	\$ -	\$ -
				\$ -	\$ -	\$ -	\$ -	\$ -	\$ -	\$ -	\$ -	\$ -
				\$ -	\$ -	\$ -	\$ -	\$ -	\$ -	\$ -	\$ -	\$ -
				\$ -	\$ -	\$ -	\$ -	\$ -	\$ -	\$ -	\$ -	\$ -
				\$ -	\$ -	\$ -	\$ -	\$ -	\$ -	\$ -	\$ -	\$ -
				\$ -	\$ -	\$ -	\$ -	\$ -	\$ -	\$ -	\$ -	\$ -
				\$ -	\$ -	\$ -	\$ -	\$ -	\$ -	\$ -	\$ -	\$ -
				\$ -	\$ -	\$ -	\$ -	\$ -	\$ -	\$ -	\$ -	\$ -
				\$ -	\$ -	\$ -	\$ -	\$ -	\$ -	\$ -	\$ -	\$ -
				\$ -	\$ -	\$ -	\$ -	\$ -	\$ -	\$ -	\$ -	\$ -
				\$ -	\$ -	\$ -	\$ -	\$ -	\$ -	\$ -	\$ -	\$ -
				\$ -	\$ -	\$ -	\$ -	\$ -	\$ -	\$ -	\$ -	\$ -
				\$ -	\$ -	\$ -	\$ -	\$ -	\$ -	\$ -	\$ -	\$ -
				\$ -	\$ -	\$ -	\$ -	\$ -	\$ -	\$ -	\$ -	\$ -
				\$ -	\$ -	\$ -	\$ -	\$ -	\$ -	\$ -	\$ -	\$ -
TOTALES			0	\$ -	\$ -	\$ -	\$ -	\$ -	\$ -	\$ -	\$ -	\$ -

Presupuesto de Egresos por Clasificación Administrativa 2018

Municipio: Teocuitatlán De Corona Jalisco

CA	UA	Nombre de la unidad responsable	IMPORTE ANUAL
3.0.0.0.0.	0000	SECTOR PUBLICO MUNICIPAL	\$ -
3.1.1.0.0.	0000	GOBIERNO GENERAL MUNICIPAL	\$ -
3.1.1.1.0.	0000	Gobierno Municipal	\$ -
3.1.1.1.1.	0001	Órgano Ejecutivo Municipal (Ayuntamiento)	\$ 2,353,252
3.1.1.1.1.	0002	Presidencia	\$ 1,493,674
3.1.1.1.1.	0003	Dirección General de Relaciones Públicas	\$ -
3.1.1.1.1.	0004	Dirección General de Comunicación Social	\$ 78,955
3.1.1.1.1.	0005	Secretaría Particular	\$ -
3.1.1.1.1.	0006	Secretaría de Ayuntamiento	\$ -
3.1.1.1.1.	0007	Sindicatura	\$ 330,652
3.1.1.1.1.	0008	Tesorería	\$ 5,749,207
3.1.1.1.1.	0009	Oficialía Mayor Administrativa	\$ 568,955
3.1.1.1.1.	0010	Oficialía Mayor de Padron y Licencias	\$ -
3.1.1.1.1.	0011	Dirección General de Inspección y Reglamentos	\$ -
3.1.1.1.1.	0012	Dirección General de Desarrollo Social y Humano	\$ 1,941,341
3.1.1.1.1.	0013	Dirección General de Obras Públicas	\$ 32,320,800
3.1.1.1.1.	0014	Dirección General de Ecología y Fomento Agropecuario	\$ 271,207
3.1.1.1.1.	0015	Dirección General de Servicios Públicos	\$ 16,186,026
3.1.1.1.1.	0016	Dirección General de Seguridad Pública	\$ 1,873,679
3.1.1.1.1.	0017	Centro de Promoción Economica	\$ -
3.1.1.1.1.	0018	Instituto de Cultura	\$ 945,831
3.1.1.1.1.	0019	Direccion de inovacion gubernamental y tecnologías de la información	\$ 114,955
3.1.1.1.1.	0020	Salud Pública	\$ 302,997
3.1.1.1.1.	0021	Educación	\$ 2,392,273
3.1.1.1.1.	0022	Protección Civil	\$ 744,898
			\$ -
			\$ -
			\$ -
			\$ -
		Suma	\$ 67,668,703

**Presupuesto de Egresos por Clasificación Funcional del Gasto 2018
(Finalidad, Función y Subfunción)**

Municipio: Teocuitatlán De Corona Jalisco

			IMPORTE ANUAL
1	GOBIERNO		\$ 24,391,292
1. 1.	LEGISLACIÓN		\$ 173,000
1. 1. 1	Legislación		173,000.00
1. 1. 2	Fiscalización		\$ -
1. 2.	JUSTICIA		\$ -
1. 2. 1	Impartición de Justicia		\$ -
1. 2. 2	Procuración de Justicia		\$ -
1. 2. 3	Reclusión y Readaptación Social		\$ -
1. 2. 4	Derechos Humanos		\$ -
1. 3.	COORDINACIÓN DE LA POLÍTICA DE GOBIERNO		\$ -
1. 3. 1	Presidencia/Gubernatura		\$ -
1. 3. 2	Política Interior		\$ -
1. 3. 3	Preservación y Cuidado del Patrimonio Público		\$ -
1. 3. 4	Función Pública		\$ -
1. 3. 5	Asuntos Jurídicos		\$ -
1. 3. 6	Organización de Procesos Electorales		\$ -
1. 3. 7	Población		\$ -
1. 3. 8	Territorio		\$ -
1. 3. 9	Otros		\$ -
1. 4.	RELACIONES EXTERIORES		\$ -
1. 4. 1	Relaciones Exteriores		\$ -
1. 5.	ASUNTOS FINANCIEROS Y HACENDARIOS		\$ 13,805,879
1. 5. 1	Asunto Financieros		13,805,879.00
1. 5. 2	Asuntos Hacendarios		\$ -
1. 6.	SEGURIDAD NACIONAL		\$ -
1. 6. 1	Defensa		\$ -
1. 6. 2	Marina		\$ -
1. 6. 3	Inteligencia para la Preservación de la Seguridad Nacional		\$ -
1. 7.	ASUNTOS DE ORDEN PÚBLICO Y DE SEGURIDAD INTERIOR		\$ -
1. 7. 1	Policía		\$ -
1. 7. 2	Protección Civil		\$ -
1. 7. 3	Otros Asuntos de Orden Público y Seguridad		\$ -
1. 7. 4	Sistema Nacional de Seguridad Pública		\$ -
1. 8.	OTROS SERVICIOS GENERALES		\$ 10,412,413
1. 8. 1	Servicios Registrales, Administrativos y Patrimoniales		\$ -
1. 8. 2	Servicios Estadísticos		\$ -
1. 8. 3	Servicios de Comunicación y Medios		\$ -
1. 8. 4	Acceso a la Información Pública Gubernamental		\$ -
1. 8. 5	Otros		10,412,413.00
2	DESARROLLO SOCIAL		\$ 32,107,608
2. 1.	PROTECCIÓN AMBIENTAL		\$ -

**Presupuesto de Egresos por Clasificación Funcional del Gasto 2018
(Finalidad, Función y Subfunción)**

Municipio: Teocuitatlán De Corona Jalisco

				IMPORTE ANUAL
2.	1.	1	Ordenación de Desechos	\$ -
2.	1.	2	Adminstración del Agua	\$ -
2.	1.	3	Ordenación de Aguas Residuales, Drenaje y Alcantarillado	\$ -
2.	1.	4	Reducción de la Contaminación	\$ -
2.	1.	5	Protección de la Diversidad Biológica y del Paisaje	\$ -
2.	1.	6	Otros de Protección Ambiental	\$ -
2.	2. VIVIENDA Y SERVICIOS A LA COMUNIDAD			\$ 30,217,946
2.	2.	1	Urbanización	\$ 30,217,946
2.	2.	2	Desarrollo Comunitario	\$ -
2.	2.	3	Abastecimiento de Agua	\$ -
2.	2.	4	Alumbrado Público	\$ -
2.	2.	5	Vivienda	\$ -
2.	2.	6	Servicios Comunales	\$ -
2.	2.	7	Desarrollo Regional	\$ -
2.	3. SALUD			\$ 31,266
2.	3.	1	Prestación de Servicios de Salud a la Comunidad	31,266.00
2.	3.	2	Prestación de Servicios de Salud a la Persona	\$ -
2.	3.	3	Generación de Recursos para la Salud	\$ -
2.	3.	4	Rectoría del Sistema de Salud	\$ -
2.	3.	5	Protección Social en Salud	\$ -
2.	4. RECREACIÓN, CULTURA Y OTRAS MANIFESTACIONES SOCIALES			\$ 390,400
2.	4.	1	Deporte y Recreación	\$ -
2.	4.	2	Cultura	390,400.00
2.	4.	3	Radio, Televisión y Editoriales	\$ -
2.	4.	4	Asuntos Religiosos y Otras Manifestaciones Sociales	\$ -
2.	5. EDUCACIÓN			\$ 1,467,996
2.	5.	1	Educación Básica	1,315,996.00
2.	5.	2	Educación Media Superior	\$ 152,000
2.	5.	3	Educación Superior	\$ -
2.	5.	4	Posgrado	\$ -
2.	5.	5	Educación para Adultos	\$ -
2.	5.	6	Otros Servicios Educativos y Actividades Inherentes	\$ -
2.	6. PROTECCIÓN SOCIAL			\$ -
2.	6.	1	Enfermedad e Incapacidad	\$ -
2.	6.	2	Edad Avanzada	\$ -
2.	6.	3	Familia e Hijos	\$ -
2.	6.	4	Desempleo	\$ -
2.	6.	5	Alimentación y Nutrición	\$ -
2.	6.	6	Apoyo Social para la Vivienda	\$ -
2.	6.	7	Indígenas	\$ -
2.	6.	8	Otros Grupos Vulnerables	\$ -

**Presupuesto de Egresos por Clasificación Funcional del Gasto 2018
(Finalidad, Función y Subfunción)**

Municipio: Teocuitatlán De Corona Jalisco

				IMPORTE ANUAL
2.	6.	9	Otros de Seguridad Social y Asistencia Social	\$ -
2.	7.	OTROS ASUNTOS SOCIALES		\$ -
2.	7.	1	Otros Asuntos Sociales	\$ -
3	DESARROLLO ECONÓMICO			\$ 7,257,685
3. 1.	ASUNTOS ECONÓMICOS, COMERCIALES Y LABORALES EN GENERAL			\$ -
3. 1.	1	Asuntos Económicos y Comerciales en General		\$ -
3. 1.	2	Asuntos Laborales Generales		\$ -
3. 2.	AGROPECUARIA, SILVICULTURA, PESCA Y CAZA			\$ -
3. 2.	1	Agropecuaria		\$ -
3. 2.	2	Silvicultura		\$ -
3. 2.	3	Acuicultura, Pesca y Caza		\$ -
3. 2.	4	Agroindustrial		\$ -
3. 2.	5	Hidroagrícola		\$ -
3. 2.	6	Apoyo Financiero a la Banca y Seguro Agropecuario		\$ -
3. 3.	COMBUSTIBLES Y ENERGÍA			\$ 7,257,685
3. 3.	1	Carbón y Otros Combustibles Minerales Sólidos		\$ -
3. 3.	2	Petróleo y Gas Natural (Hidrocarburos)		\$ -
3. 3.	3	Combustibles Nucleares		\$ -
3. 3.	4	Otros Combustibles		\$ 2,640,000
3. 3.	5	Electricidad		4,617,685.00
3. 3.	6	Energía no Eléctrica		\$ -
3. 4.	MINERÍA, MANUFACTURAS Y CONSTRUCCIÓN			\$ -
3. 4.	1	Extracción de Recursos Minerales excepto los Combustibles Minerales		\$ -
3. 4.	2	Manufacturas		\$ -
3. 4.	3	Construcción		\$ -
3. 5.	TRANSPORTE			\$ -
3. 5.	1	Transporte por Carretera		\$ -
3. 5.	2	Transporte por Agua y Puertos		\$ -
3. 5.	3	Transporte por Ferrocarril		\$ -
3. 5.	4	Transporte Aéreo		\$ -
3. 5.	5	Transporte por Oleoductos y Gasoductos y Otros Sistemas de Transporte		\$ -
3. 5.	6	Otros Relacionados con Transporte		\$ -
3. 6.	COMUNICACIÓN			\$ -
3. 6.	1	Comunicaciones		\$ -
3. 7.	TURISMO			\$ -
3. 7.	1	Turismo		\$ -
3. 7.	2	Hoteles y Restaurantes		\$ -
3. 8.	CIENCIA, TECNOLOGÍA E INNOVACIÓN			\$ -
3. 8.	1	Investigación Científica		\$ -
3. 8.	2	Desarrollo Tecnológico		\$ -
3. 8.	3	Servicios Científicos y Tecnológicos		\$ -

**Presupuesto de Egresos por Clasificación Funcional del Gasto 2018
(Finalidad, Función y Subfunción)**

Municipio: Teocuitatlán De Corona Jalisco

				IMPORTE ANUAL
3.	8.	4	Innovación	\$ -
3.	9.	OTRAS INDUSTRIAS Y OTROS ASUNTOS ECONÓMICOS		\$ -
3.	9.	1	Comercio, Distribución, Almacenamiento y Depósito	\$ -
3.	9.	2	Otras Industrias	\$ -
3.	9.	3	Otros Asuntos Económicos	\$ -
4	OTRAS NO CLASIFICADAS EN FUNCIONE ANTERIORES			\$ 3,912,118
4.	1.	TRANSACCIONES DE LA DEUDA PÚBLICA/COSTO FINANCIERO DE LA DEUDA		\$ 1,459,359
4.	1.	1	Deuda Pública Interna	\$ 1,459,359
4.	1.	2	Deuda Pública Externa	\$ -
4.	2.	TRANSFERENCIAS, PARTICIPACIONES Y APORTACIONES ENTRE DIFERENTES NIVELES Y ÓRDENES DE GOBIERNO		\$ -
4.	2.	1	Transferencias entre Diferentes Niveles y Ordenes de Gobierno	\$ -
4.	2.	2	Participaciones entre Diferentes Niveles y Ordenes de Gobierno	\$ -
4.	2.	3	Aportaciones entre Diferentes Niveles y Ordenes de Gobierno	\$ -
4.	3.	SANEAMIENTO DEL SISTEMA FINANCIERO		\$ -
4.	3.	1	Saneamiento del Sistema Financiero	\$ -
4.	3.	2	Apoyos IPAB	\$ -
4.	3.	3	Banca de Desarrollo	\$ -
4.	3.	4	Apoyo a los programas de reestructura en unidades de inversión (UDIS)	\$ -
4.	4.	ADEUDOS DE EJERCICIOS FISCALES ANTERIORES		\$ 2,452,759
4.	4.	1	Adeudos de Ejercicios Fiscales Anteriores	\$ 2,452,759
Suma				\$ 67,668,703

Presupuesto por Clasificación Programática 2018

Municipio: Teocuitatlán De Corona Jalisco

Programas Presupuestarios	Desagregación Presupuestaria	Cantidad
1 SUBSIDIOS		1,080,000
1.1	Sector Social y Privado (Sujetos a Reglas de Operación)	-
1.2	Entidades Federativas y Municipios (Sujetos a Reglas de Operación)	1,080,000
1.3	Otros Subsidios	-
2 DESEMPEÑO DE LAS FUNCIONES		64,787,387
2.1	Prestación de Servicios Públicos	24,391,292
2.2	Provisión de Bienes Públicos	8,862,153
2.3	Planeación, Seguimiento y Evaluación de las Políticas Públicas	-
2.4	Promoción y Fomento	-
2.5	Regulación y Supervisión	1,315,996
2.6	Específicos	30,217,946
2.7	Proyectos de Inversión	-
3 ADMINISTRATIVOS Y DE APOYO		173,000
3.1	Apoyo al Proceso Presupuestario y para mejorar la Eficiencia Institucional	-
3.2	Apoyo a la Función Pública y al Mejoramiento de la Gestión	-
3.3	Operaciones Ajenas	173,000
4 COMPROMISOS		-
4.1	Obligaciones de cumplimiento de Resolución Jurisdiccional	-
4.2	Desastres Naturales	-
5 OBLIGACIONES		1,628,316
5.1	Pensiones y Jubilaciones.	-
5.2	Aportaciones a la Seguridad Social	1,628,316
Suma:		67,668,703

Catálogo para Presupuesto de Egresos Funcional Programática

F	FN	SF	Descripción	Definición
1.	0.	0	GOBIERNO	Comprende las acciones propias de la gestión gubernamental, tales como las administración de asuntos de carácter legislativo, procuración e impartición de justicia, asuntos militares y seguridad nacional, asuntos con el exterior, asuntos hacendarios, política interior, organización de los procesos electorales, regulación y normatividad aplicable a los particulares y al propio sector público y la administración interna del sector público.
1.	1.	0	LEGISLACIÓN	Comprende las acciones relativas a la iniciativa, revisión, elaboración, aprobación, emisión y difusión de leyes, reglamentos y acuerdos; así como la fiscalización de la cuenta pública, entre otras.
1.	1.	1	Legislación	Comprende las acciones relativas a la iniciativa, revisión, elaboración, aprobación, emisión y difusión de leyes, decretos, reglamentos y acuerdos, a quienes la constitución política del país y de las entidades federativas les otorgan la facultad de hacerlo.
1.	1.	2	Fiscalización	Comprende las acciones relativas a la fiscalización de la rendición de cuentas.
1.	2.	0	JUSTICIA	Comprende la Administración de la Procuración e Impartición de la Justicia, como las acciones de las fases de investigación, acopio de pruebas e indicios, hasta la imposición, ejecución y cumplimiento de resoluciones de carácter penal, civil, familiar, administrativo, laboral, electoral; del conocimiento y calificación de las infracciones e imposición de sanciones en contra de quienes presuntamente han violado la Ley o disputen un derecho, exijan su reconocimiento o en su caso impongan obligaciones. Así como las acciones orientadas a la persecución oficiosa o a petición de parte ofendida, de las conductas que transgreden las disposiciones legales, las acciones de representación de los intereses sociales en juicios y procedimientos que se realizan ante las instancias de justicia correspondiente. Incluye la administración de los centros de reclusión y readaptación. Así como los programas, actividades y proyectos relacionados con los derechos humanos, entre otros.
1.	2.	1	Impartición de Justicia	Comprende las acciones que desarrollan el Poder Judicial, los Tribunales Agrarios, Fiscales y Administrativos, así como las relativas a la impartición de justicia en materia laboral. Incluye infraestructura y equipamiento necesarios.
1.	2.	2	Procuración de Justicia	Comprende la administración de las actividades inherentes a la procuración de justicia, así como la infraestructura y equipamiento.
1.	2.	3	Reclusión y Readaptación Social	Comprende la administración, gestión o apoyo de los centros de reclusión y readaptación social, así como acciones encaminadas a corregir conductas antisociales de quienes infringieron la ley y que por tal razón purgan la pena correspondiente en Centros de Reclusión y Readaptación Social para adultos y menores infractores. Incluye la infraestructura y el equipamiento necesario.
1.	2.	4	Derechos Humanos	Comprende actividades relacionadas con la protección, observancia, promoción, estudio y divulgación de los derechos humanos en los ámbitos estatal, nacional e internacional. Incluye acciones orientadas a la organización del poder público que permita asegurar jurídicamente el pleno goce de los derechos humanos, así como al impulso del respeto y garantía de los mismos.
1.	3.	0	COORDINACIÓN DE LA POLÍTICA DE GOBIERNO	Comprende las acciones enfocadas a la formulación y establecimiento de las directrices, lineamientos de acción y estrategias de gobierno.
1.	3.	1	Presidencia / Gubernatura	Comprende las actividades que desarrollan las oficinas del Titular del Poder Ejecutivo de la Federación, Entidades Federativas y Municipios.
1.	3.	2	Política Interior	Incluye la planeación, formulación, diseño, ejecución e implantación de la política del desarrollo político y las actividades de enlace con el Congreso.
1.	3.	3	Preservación y Cuidado del Patrimonio Público	Incluye las actividades para la preservación y cuidado del patrimonio público (monumentos, obras artísticas y edificios, entre otros).
1.	3.	4	Función Pública	Incluye el control, fiscalización y evaluación interna de la gestión gubernamental.
1.	3.	5	Asuntos Jurídicos	Comprende las acciones de coordinación jurídica que desarrolla la Consejería Jurídica del Poder Ejecutivo, así como los servicios de asesoría y asistencia jurídica a gobernadores y presidentes.
1.	3.	6	Organización de Procesos Electorales	Comprende la planeación, supervisión, control y organización de acciones inherentes a los procesos electorales; así como la regulación de los recursos financieros que se destinan a los distintos órganos electorales y a los partidos políticos.
1.	3.	7	Población	Incluye la planeación, formulación, diseño, ejecución e implantación de la política poblacional y de los servicios migratorios.
1.	3.	8	Territorio	Incluye la planeación, formulación, diseño, ejecución e implantación de la política territorial.
1.	3.	9	Otros	Incluye otras acciones enfocadas a la formulación y establecimiento de las directrices, lineamientos de acción y estrategias de gobierno no consideradas en otras subfunciones.
1.	4.	0	RELACIONES EXTERIORES	Incluye la planeación, formulación, diseño, e implantación de la política exterior en los ámbitos bilaterales y multilaterales, así como la promoción de la cooperación internacional y la ejecución de acciones culturales de igual tipo.
1.	4.	1	Relaciones Exteriores	Incluye la planeación, formulación, diseño, e implantación de la política exterior en los ámbitos bilaterales y multilaterales, así como la promoción de la cooperación nacional e internacional y la ejecución de acciones culturales de igual tipo.
1.	5.	0	ASUNTOS FINANCIEROS Y HACENDARIOS	Comprende el diseño y ejecución de los asuntos relativos a cubrir todas las acciones inherentes a los asuntos financieros y hacendarios.

F	FN	SF	Descripción	Definición
1.	5.	1	Asuntos Financieros	Comprende la planeación, formulación, diseño, ejecución, implantación, así como las actividades de normatividad, reglamentación y operación de la política financiera. Así como diseño y ejecución de la política financiera mediante la regulación, normatividad y supervisión del sistema financiero y otros servicios que corresponda realizar de conformidad con los ordenamientos legales vigentes.
1.	5.	2	Asuntos Hacendarios	Comprende la planeación, formulación, diseño, ejecución, implantación, así como las actividades de normatividad, reglamentación y operación de la política fiscal (ingreso, gasto y financiamiento), así como la gestión de tesorería y otros servicios que corresponda realizar de conformidad con los ordenamientos legales vigentes. Incluye las actividades de gestión y regulación de las entidades que administran los juegos y sorteos.
1.	6.	0	SEGURIDAD NACIONAL	Comprende los programas, actividades y proyectos relacionados con la planificación y operación del Ejército, Armada y la Fuerza Aérea de México, así como la administración de los asuntos militares y servicios inherentes a la Seguridad Nacional.
1.	6.	1	Defensa	Comprende las actividades relacionadas con la operación del Ejército y la Fuerza Aérea de México.
1.	6.	2	Marina	Comprende las actividades relacionadas con la operación de la Armada de México.
1.	6.	3	Inteligencia para la Preservación de la Seguridad Nacional	Comprende las actividades relacionadas con la seguridad nacional. Incluye la operación del Centro de Investigación y Seguridad Nacional (CISEN).
1.	7.	0	ASUNTOS DE ORDEN PÚBLICO Y DE SEGURIDAD INTERIOR	Comprende los programas, actividades y proyectos relacionados con el orden y seguridad pública, así como las acciones que realizan los gobiernos Federal, Estatales y Municipales, para la investigación y prevención de conductas delictivas; también su participación en programas conjuntos de reclutamiento, capacitación, entrenamiento, equipamiento y ejecución de acciones coordinadas, al igual que el de orientación, difusión, auxilio y protección civil para prevención de desastres, entre otras. Incluye los servicios de policía, servicios de protección contra incendios.
1.	7.	1	Policía	Incluye la administración de asuntos y servicios policiacos, combate a la delincuencia y narcotráfico, adiestramiento del cuerpo policiaco, estadísticas de arresto y criminalidad, así como la reglamentación y el control del tránsito por carretera.
1.	7.	2	Protección Civil	Incluye la planeación, formulación, diseño, ejecución e implantación de la política de protección civil; así como las actividades en materia de prevención, auxilio, atención y rehabilitación del orden y servicios públicos en casos de desastres naturales.
1.	7.	3	Otros Asuntos de Orden Público y Seguridad	Incluye las actividades que realicen los entes públicos en materia de orden, seguridad y justicia que no se encuentren consideradas en otras subfunciones.
1.	7.	4	Sistema Nacional de Seguridad Pública	Incluye las acciones realizadas bajo la coordinación del Secretariado Ejecutivo del Sistema Nacional de Seguridad Pública.
1.	8.	0	OTROS SERVICIOS GENERALES	Este grupo comprende servicios que no están vinculados a una función concreta y que generalmente son de cometido de oficinas centrales a los diversos niveles del gobierno, tales como los servicios generales de personal, planificación y estadísticas. También comprende los servicios vinculados a una determinada función que son de cometido de dichas oficinas centrales. Por ejemplo, se incluye aquí la recopilación de estadísticas de la industria, el medio ambiente, la salud o la educación por un organismo estadístico central.
1.	8.	1	Servicios Registrales, administrativos y patrimoniales	Comprende las actividades referentes a la prestación de servicios enfocados a proporcionar seguridad jurídica al ciudadano en su persona, en sus bienes y en su interacción con los demás ciudadanos a través de las acciones de Registro Civil, Catastro y Registro Público de la Propiedad y del Comercio, entre otros. Así como las Actividades relacionadas con servicios administrativos y patrimoniales.
1.	8.	2	Servicios Estadísticos	Considera las acciones que realizan los entes públicos relacionadas con los sistemas de información y las estadísticas nacionales.
1.	8.	3	Servicios de Comunicación y Medios	Incluye la planeación, formulación, diseño, ejecución e implantación de servicios de comunicación social y la relación con los medios informativos, estatales y privados, así como los servicios informativos en medios impresos y electrónicos.
1.	8.	4	Acceso a la Información Pública Gubernamental	Comprende las actividades y las acciones orientadas a garantizar el acceso de toda persona a la información en posesión de los tres niveles de Gobierno, así como de los organismos autónomos además de su integración y difusión.
1.	8.	5	Otros	Incluye las actividades que realizan los entes públicos no consideradas en ninguna función o subfunción de esta clasificación.
2.	0.	0	DESARROLLO SOCIAL	Incluye los programas, actividades y proyectos relacionados con la presentación de servicios en beneficio de la población con el fin de favorecer el acceso a mejores niveles de bienestar, tales como: servicios educativos, recreación, cultura y otras manifestaciones sociales, salud, protección social, vivienda, servicios urbanos y rurales básicos, así como protección ambiental.
2.	2.	6	Servicios Comunales	Comprende la administración, gestión o apoyo de actividades como formulación, administración, coordinación y vigilancia de políticas, planes, programas y presupuestos generales relacionados con los servicios comunitarios distintos a los referidos en las subfunciones anteriores, por ejemplo rastro, panteones, mercados y centrales de abasto; calles, parques y jardines y su equipamiento. Así como la preparación y ejecución de legislación y normas de actuación relacionadas con los mismos, producción y difusión de información general, documentación técnica y estadísticas relacionadas.
2.	2.	7	Desarrollo Regional	Incluye las acciones y programas que se llevan a cabo en el ámbito regional a través de instrumentos o mecanismos específicos para impulsar la infraestructura y su equipamiento, el bienestar social, la actividad económica y apoyos para saneamiento financiero en municipios y entidades federativas.

F	FN	SF	Descripción	Definición
2.	3.	0	SALUD	Comprende los programas, actividades y proyectos relacionados con la presentación de servicios colectivos y personales de salud, entre ellos los servicios para pacientes externos, servicios médicos y hospitalarios generales y especializados, servicios odontológicos, servicios paramédicos, servicios hospitalarios generales y especializados, servicios médicos y centros de maternidad, servicios de residencia de la tercera edad y de convalecencia y otros servicios de salud; así como productos, útiles y equipo médicos, productos farmacéuticos, aparatos y equipos terapéuticos.
2.	3.	1	Prestación de Servicios de Salud a la Comunidad	Incluye las campañas para la promoción y prevención de salud y el fomento de la salud pública, tales como la vigilancia epidemiológica, la salud ambiental, el control de vectores y la regulación sanitaria, así como la prestación de servicios de salud por personal no especializado.
2.	3.	2	Prestación de Servicios de Salud a la Persona	Este incluye la atención preventiva, diagnóstico, tratamiento y rehabilitación, así como la atención de urgencias en todos los niveles a cargo de personal especializado.
2.	3.	3	Generación de Recursos para la Salud	Incluye la creación, fabricación y elaboración de bienes e insumos para la salud, la comercialización de biológicos y reactivos, la formación y desarrollo de recurso humano, así como el desarrollo de la infraestructura y equipamiento en salud.
2.	3.	4	Rectoría del Sistema de Salud	Comprende la formulación, administración, coordinación y vigilancia de políticas generales, la planeación estratégica, la generación de información, la evaluación del desempeño, la coordinación intersectorial, la regulación y emisión de normatividad en materia de salud, así como la administración, gestión o apoyo de actividades inherentes, la comunicación social, los asuntos jurídicos y la administración y gestión de los servicios centralizados y descentralizados de suministros y adquisiciones, entre otro.
2.	3.	5	Protección Social en Salud	Incluye la operación de los fondos de gastos de atención a catástrofes y de previsión presupuestaria, la integración de la cuota social que cubre el Gobierno y de la aportación solidaria; incluye asimismo, las acciones de información, evaluación, investigación, capacitación y acreditación del Sistema de Protección Social en Salud.
2.	4.	0	RECREACIÓN, CULTURA Y OTRAS MANIFESTACIONES SOCIALES	Comprende los programas, actividades y proyectos relacionados con la promoción, fomento y presentación de servicios culturales, recreativos y deportivos, otras manifestaciones sociales, radio, televisión y editoriales, actividades recreativas.
2.	5.	0	EDUCACIÓN	Comprende la prestación de los servicios educativos en todos los niveles, en general a los programas, actividades y proyectos relacionados con al educación preescolar, primaria, secundaria, media superior, técnica, superior y posgrados, servicios auxiliares de la educación y otras no clasificadas en los conceptos anteriores.
2.	5.	1	Educación Básica	Incluye las acciones relacionadas con el fomento, prestación, regulación, seguimiento y evaluación de los servicios de educación básica, así como el desarrollo de la infraestructura en espacios educativos vinculados a la educación preescolar, primaria y secundaria.
2.	5.	6	Otros Servicios Educativos y Actividades Inherentes	Incluye otros servicios educativos no considerados en las subfunciones anterior; así como las acciones la administración, gestión o apoyo de actividades inherentes, como la formulación, administración, coordinación y vigilancia de políticas generales en materia de educación; regulación y normatividad, comunicación social; asuntos jurídicos; y la administración y gestión de los servicios centralizados de suministros y adquisiciones; las acciones que se desarrollan para proporcionar servicios donde concurren diferentes niveles educativos, tales como la distribución de libros de textos gratuitos, material educativo, didáctico y becas; así como desayunos escolares, entre otros.
2.	6.	0	PROTECCIÓN SOCIAL	Comprende los programas, actividades y proyectos relacionados con la protección social que desarrollan los entes públicos en materia de incapacidad económica o laboral, edad avanzada, personas en situación económica extrema, familia e hijos, desempleo, vivienda, exclusión social. Incluye las prestaciones económicas y sociales, los beneficios en efectivo o en especie, tanto a la población asegurada como a la no asegurada. Incluye también los gastos en servicios y transferencias a personas y familias y los gastos en servicios proporcionados a distintas agrupaciones.
2.	6.	5	Alimentación y Nutrición	Comprende los programas, actividades y proyectos económicos y sociales relacionados con la distribución y dotación de alimentos y bienes básicos y de consumo generalizado a la población en situación económica extrema.
2.	6.	6	Apoyo Social para la Vivienda	Incluye la prestación de protección social en forma de prestaciones en especie para ayudar a las familias a sufragar el costo de una vivienda (previa comprobación de los ingresos de los beneficiarios); así como la administración, gestión o apoyo de estos planes de protección social; prestaciones en especie, como los pagos a corto o a largo plazo para ayudar a los inquilinos a pagar sus alquileres, los pagos para ayudar a los dueños u ocupantes actuales de una vivienda a sufragar los costos de ésta (es decir, para ayudar en el pago de hipotecas o intereses).
2.	6.	7	Indígenas	Comprende los servicios de asistencia social que se prestan en comunidades indígenas.
2.	6.	8	Otros Grupos Vulnerables	Comprende los servicios que se prestan a grupos con necesidades especiales como: niños, personas con capacidades diferentes, manutención a personas mayores de 60 años; así como atención a diversos grupos vulnerables (incluye albergues y servicios comunitarios).

F	FN	SF	Descripción	Definición
2.	6.	9	Otras de Seguridad Social y Asistencia Social	Incluye esquemas de protección social a población no asegurada (Seguro Popular de Salud), el pago de prestaciones sociales a través de las instituciones de seguridad social, tales como compensaciones de carácter militar, estancias de bienestar social, espacios físicos y educativos, así como pagas y ayudas de defunción. Comprenden las acciones de gestión y apoyo de actividades de asistencia social e incluye la prestación de servicios de asistencia social en forma de beneficios en efectivo y en especie a las víctimas de desastres naturales.
2.	7.	0	OTROS ASUNTOS SOCIALES	Comprende otros asuntos sociales no comprendidos en las funciones anteriores.
2.	7.	1	Otros Asuntos Sociales	Comprende otros asuntos sociales no comprendidos en las subfunciones anteriores.

Catálogo por Fuente de Financiamiento	
FF	Descripción
100	RECURSOS FISCALES
101	Impuestos
102	Cuotas y Aportaciones de Seguridad Social
103	Contribuciones de Mejoras
104	Derechos
105	Productos
106	Aprovechamientos
107	Asignaciones y transferencias presupuestarias
200	FINANCIAMIENTOS INTERNOS
201	Empréstitos de la Banca oficial
202	Empréstitos de la banca comercial
203	Empréstitos de particulares
209	Otros Empréstitos
400	INGRESOS PROPIOS
401	Ingresos por ventas de bienes y servicios de organismos descentralizados
500	RECURSOS FEDERALES
501	Del Fondo de Infraestructura Social Municipal
502	Del Fondo de Fortalecimiento Social Municipal
503	Participaciones Federales
504	Programas Federales (Convenios con el Gobierno Federal)
505	Aportaciones de la Federación para obras o servicios
506	Subsidios derivados de la Ley de Ingresos de la Federación que se destinan a Municipios
509	Otros recursos Federales
600	RECURSOS ESTATALES
601	Participaciones Estatales
602	Convenios con el Gobierno Estatal (Programas Estatales)
603	Subsidios derivados de la Ley de Ingresos del Estado que se destinan a Municipios
609	Otros recursos Estatales
700	OTROS
701	Recursos provenientes del sector privado
702	Recursos de Convenios Intermunicipales
703	Recursos de otros fondos y Convenios
704	Fondos Internacionales
709	Otros

Catálogo por Clasificación Programática

Programas Presupuestarios	Desagregación Presupuestaria	Características Generales
SUBSIDIOS	Sujetos a Reglas de Operación. <ul style="list-style-type: none"> . Sector Social y Privado. . Entidades Federativas y Municipios. 	(S) Definidos en el Preupuesto de Egresos y los que se incorporen en el ejercicio.
	<ul style="list-style-type: none"> . Otros Subsidios. 	(U) Para otorgar subsidios no sujetos a reglas de operación, en su caso, se otorgan mediante convenios.
DESEMPEÑO DE LAS FUNCIONES	<ul style="list-style-type: none"> . Prestación de Servicios Públicos. 	(E) Actividades del sector público, que realiza en forma directa, regular y continua, para satisfacer demandas de la sociedad, de interés general, atendiendo a las personas en sus diferentes esferas jurídicas, a través de las siguientes finalidades: i) Funciones de Gobierno ii) Funciones de Desarrollo Social iii) Funciones de Desarrollo Económico
	<ul style="list-style-type: none"> . Provisión de Bienes Públicos. 	B Actividades que se realizan para crear, fabricar y/o elaborar bienes que son competencia del Sector Público. Incluye las actividades relacionadas con la compra de materias primas que se industrializan o transforman, para su posterior distribución a la población.0
	Planeación, Seguimiento y Evaluación de las Políticas Públicas.	(P) Actividades destinadas al desarrollo de programas y formulación, diseño, ejecución y evaluación de las políticas públicas y sus estrategias, así como para diseñar la implantación y operación de los programas y dar seguimiento a su cumplimiento.
	<ul style="list-style-type: none"> . Promoción y Fomento. 	(F) Actividades destinadas a la promoción y fomento de los sectores social y económico.
	<ul style="list-style-type: none"> . Regulación y Supervisión. 	(G) Actividades destinadas a la reglamentación, verificación e inspección de las actividades económicas y de los agentes del sector privado, social y público.
	<ul style="list-style-type: none"> . Específicos. 	(R) Solamente actividades específicas, distintas a las demás modalidades.
	<ul style="list-style-type: none"> . Proyectos de Inversión. 	(K) Proyectos de inversión sujetos a registro en la Cartera que integra y administra el área competente en la materia.
ADMINISTRATIVOS Y DE APOYO	<ul style="list-style-type: none"> . Apoyo al Proceso Presupuestario y para mejorar la Eficiencia Institucional. 	(M) Actividades de apoyo administrativo desarrolladas por las oficinas mayores o área homólogas.
	<ul style="list-style-type: none"> . Apoyo a la Función Pública y al Mejoramiento de la Gestión. 	(O) Actividades que realizan la función pública o contraloría para el mejoramiento de la gestión, así como de los órganos de control y auditoría.
	<ul style="list-style-type: none"> . Operaciones Ajenas. 	(W) Asignaciones de los entes públicos paraestatales para el otorgamiento de préstamos al personal, sindicatos o a otras entidades públicas o privadas y demás erogaciones recuperables.
COMPROMISOS	<ul style="list-style-type: none"> . Obligaciones de cumplimiento de Resolución Jurisdiccional. 	(L) Obligaciones relacionadas con indemnizaciones y obligaciones que se derivan de resoluciones definitivas emitidas por autoridad competente.
	<ul style="list-style-type: none"> . Desastres Naturales. 	(N)
OBLIGACIONES	<ul style="list-style-type: none"> . Pensiones y Jubilaciones. 	(J) Obligaciones de la ley relacionadas con el pago de pensiones y jubilaciones.
	<ul style="list-style-type: none"> . Aportaciones a la Seguridad Social. 	(T) Obligaciones de ley relacionadas con el pago de aportaciones.