



PARQUE  
METROPOLITANO  
DE GUADALAJARA



2°

INFORME DE ACTIVIDADES:

Abril a Junio

2021



# ADMINISTRATIVO:



PARQUE  
METROPOLITANO  
DE GUADALAJARA



## Capacitaciones:

En relación a este rubro no hemos dejado de asistir a las capacitaciones o talleres a los que somos convocados. En la mayoría de las ocasiones se desarrollan de manera virtual, siendo las siguientes las principales durante este periodo:

- “Sensibilización en Perspectiva de Género”.
- “Introducción al Sistema de Archivos y Gestión Documental en la Administración Pública”.
- “Informe de Avances de Gestión Financiera”.

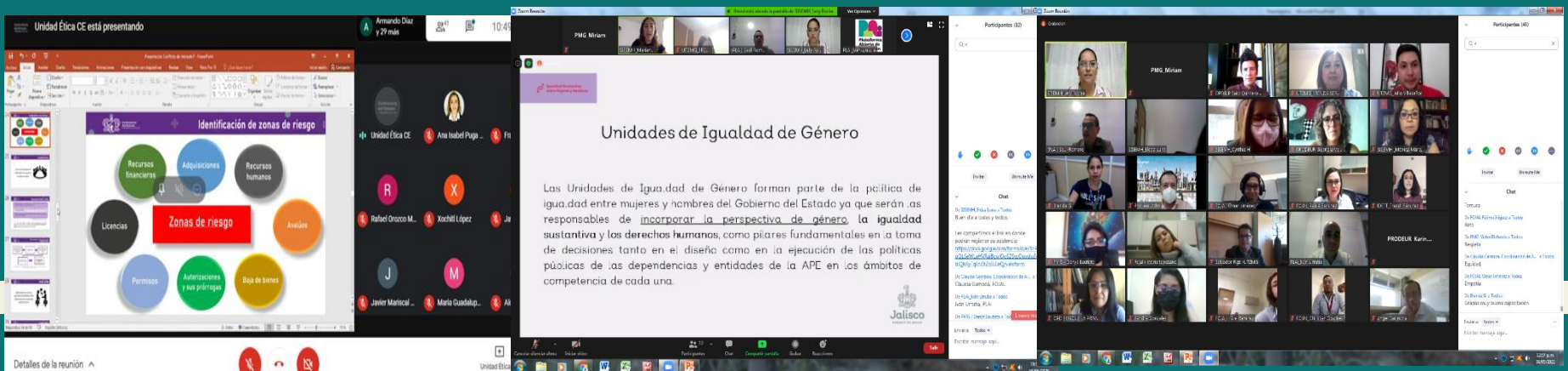



**ADMINISTRATIVO:**



## Actualización del Reglamento Interno del PMG:

En el caso del Reglamento Interno del PMG, a la fecha nos encontramos en proceso de ser publicado.

Dichas gestiones las estamos realizando en coordinación con la Dirección Jurídica de la Secretaría de Medio Ambiente y Desarrollo Territorial (SEMADET), por lo que el proyecto de Reglamento Interno se encuentra en proceso de análisis y publicación por parte de la Dirección General de Estudios Legislativos de la Secretaría General de Gobierno.

Esperamos a la brevedad informarles de su publicación.





# ADMINISTRATIVO:



PARQUE  
METROPOLITANO  
DE GUADALAJARA

## Ingresos 2019 VS 2020 y 2021:

		Enero	Febrero	Marzo	Abril	Mayo	Junio	Acumulado	%
2019	<b>Subsidio</b>	1,416,666.68	1,416,666.68	1,416,666.68	1,416,666.68	1,416,666.68	1,416,666.68	8,500,000.08	
	<b>Otros</b>	254,255.00	326,955.00	294,045.00	504,208.00	417,286.00	355,886.78	2,152,635.78	
	<b>Total</b>	1,670,921.68	1,743,621.68	1,710,711.68	1,920,874.68	1,833,952.68	1,772,553.46	10,652,635.86	
2020	<b>Subsidio</b>	\$708,387.49	\$2,024,341.63	\$2,125,012.45	-	\$1,399,823.33	\$1,399,823.55	\$7,657,388.45	<b>90%</b>
	<b>Otros</b>	23,860.00	514,346.00	371,735.00	-	-	-	909,941.00	<b>42%</b>
	<b>Total</b>	732,247.49	2,538,687.63	2,496,747.45	-	1,399,823.33	1,399,823.55	8,567,329.45	
2021	<b>Subsidio</b>	\$1,084,233.33	\$1,411,803.64	\$3,066,036.97	-	\$1,248,018.48	\$1,248,018.48	\$8,058,110.90	<b>95%</b>
	<b>Otros</b>	85,308.00	16,649.88	138,310.00	225,750.00	294,340.00	187,070.00	947,427.88	<b>44%</b>
	<b>Total</b>	1,169,541.33	1,428,453.52	3,204,346.97	225,750.00	1,542,358.48	1,435,088.48	9,005,538.78	



## ADMINISTRATIVO:



PARQUE  
METROPOLITANO  
DE GUADALAJARA

### Servicio Social:

En lo que respecta al servicio social, informamos que durante este periodo hemos continuado con los protocolos y procesos de la contingencia actual.

Los jóvenes prestadores de servicio social, sin duda vienen a sumar esfuerzos en las actividades que mas lo requieren como es el caso de la supervisión y vigilancia del Parque.

Los resultados han sido muy importantes y nos han permitido brindar mejor servicio a nuestros visitantes y usuarios.

**120 jóvenes activos**





# JURÍDICO:



PARQUE  
METROPOLITANO  
DE GUADALAJARA

## Transparencia e Información Pública:

Durante este periodo continuamos actualizando nuestro Portal de Transparencia y la Plataforma Nacional de Transparencia.

Además seguimos atendiendo puntualmente todas las solicitudes de información a través de INFOMEX.

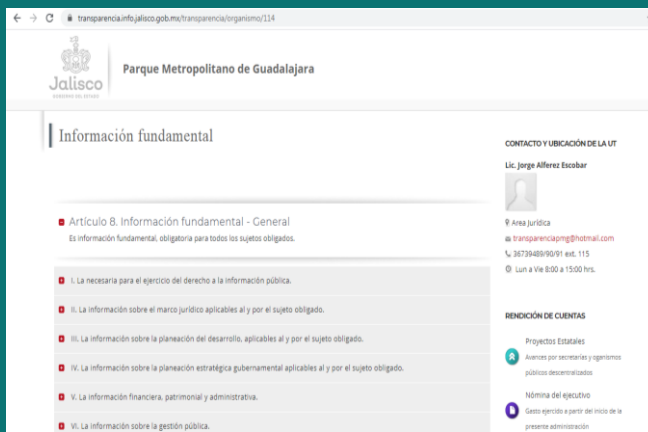

**Total de solicitudes de Información del 01 de abril al 30 de junio del 2021: 30**



**CALIDAD Y CONTROL:**



PARQUE  
METROPOLITANO  
DE GUADALAJARA

# COVID-19 / Etapas de Reapertura del Parque

Actualmente el PMG, se encuentra en la “etapa D” del Plan Estratégico de Reapertura de Parques del AMG..

Dicha avance en esta etapa implicó la reapertura de las estancias familiares, módulos de picnic, juegos infantiles y gimnasios, mismos que a partir de su reapertura son objeto de limpieza y desinfección constante.

En cuanto a las concesiones se refiere, estas siguen cumpliendo de manera puntual con las medidas establecidas para la prevención del contagio por COVID-19, además de encontrarse en todo momento sujetas a revisión para tanto sus consumidores como su personal cumplan estrictamente.

En este momento podemos reportar sin novedad durante la realización de este proceso, ya que en la mayoría de los casos nuestros visitantes conocen las medidas y en algunas ocasiones nos expresan sus comentarios favorables cuando se realiza el filtro sanitario.



CALIDAD Y CONTROL:



PARQUE METROPOLITANO DE GUADALAJARA

# COVID-19 / Reapertura del Parque







CALIDAD Y CONTROL:



PARQUE  
METROPOLITANO  
DE GUADALAJARA

# COVID-19 / Reapertura del Parque

Por otro lado, el PMG opera al 75 % de su capacidad total, en cumplimiento a la etapa de reapertura en la que nos encontrábamos.

Por lo que en los recorridos de supervisión continuamos haciendo las recomendaciones de uso de gel desinfectante, así como el uso de cubre bocas.

Plan Jalisco para la  
**Reactivación  
Económica**

Plan estratégico  
**Reapertura de parques**

Actualización: Junio 2020.





# CALIDAD Y CONTROL:



PARQUE METROPOLITANO DE GUADALAJARA

## COVID-19 / Reapertura del Parque



AGENCIA DE Bosques Urbanos  
AREA METROPOLITANA DE GUADALAJARA



PARQUE METROPOLITANO DE GUADALAJARA

### Sistema de monitoreo con implementación de banderas de riesgo

sigue las medidas de seguridad sanitarias.

#### Simbología:

**Bandera ROJA:** A partir de este momento cerramos el parque para evitar riesgos de contagio.

**Bandera AMARILLA:** Para evitar aglomeraciones te sugerimos acudir otros parques y realizar visitas cortas (máximo 1 hora).

**Bandera VERDE:** Puedes visitarnos siguiendo las recomendaciones guarda tu distancia (5 mts) y utiliza cubrebocas en todo momento.

f Parque Metropolitano de Guadalajara (OFICIAL)

Instagram: Parque.Metropolitano.GDL



Bandera Verde



Bandera Amarilla



Bandera Roja



AGENCIA DE Bosques Urbanos  
AREA METROPOLITANA DE GUADALAJARA



PARQUE METROPOLITANO DE GUADALAJARA



Participa en los Filtros Sanitarios.

Si asistes a los parques y bosques de la ciudad,

**no bajes la guardia**

sigue las medidas de seguridad sanitarias.



AGENCIA DE Bosques Urbanos  
AREA METROPOLITANA DE GUADALAJARA



PARQUE METROPOLITANO DE GUADALAJARA



Realiza visitas cortas (estancia no mayor a 1 hora).

Si asistes a los parques y bosques de la ciudad,

**no bajes la guardia**

sigue las medidas de seguridad sanitarias.





## CALIDAD Y CONTROL:



PARQUE  
METROPOLITANO  
DE GUADALAJARA

# INCIDENTES ATENDIDOS POR GUARDAPARQUES:

A partir del avance a la “etapa D”, con ella incrementó el número de usuarios y visitas, por lo que durante este trimestre fue mayor la atención por parte de nuestro personal de Guardaparques, quienes apoyaron atendiendo servicios como lo son: curaciones menores, tales como raspaduras o caídas, altas y bajas de presión, entre otros.





# CALIDAD Y CONTROL:



PARQUE METROPOLITANO DE GUADALAJARA

## INCIDENTES ATENDIDOS POR GUARDAPARQUES:



2021/04/25 12:10:40  
6151 Calle Economos  
Parque Metropolitano  
Zapopan  
Jalisco  
UNIDAD DE GUARDAPARQUES



27 abr. 2021 10:32:04 AM  
211 Independencia  
Rinconada del Parque  
Zapopan  
Jalisco  
Guarda parques L.09



23 may. 2021 12:49:45 PM  
245 Avenida El Carmen  
Parque Metropolitano  
Zapopan  
Jalisco  
Guarda parques L.09



**CALIDAD Y CONTROL:**



**PARQUE  
METROPOLITANO  
DE GUADALAJARA**

# COVID-19 / Disposiciones Internas.

Durante este trimestre no hemos bajado la guardia, seguimos respetando de manera estricta las medidas sanitarias, algunas de ellas son:

- ✓ Implementación de filtros sanitarios previo y durante de la jornada laboral.
- ✓ Aplicación de protocolos como medidas preventivas, como la desinfección constante de las áreas comunes de trabajo.
- ✓ Limpieza y desinfección de vehículos, herramientas, oficinas administrativas, almacenes y bodegas antes, durante y después de las jornadas.
- ✓ Elaboración de informes semanales de actividades de todas las áreas que conforman el parque a efecto de monitorear y evaluar los avances.



CALIDAD Y CONTROL:



PARQUE  
METROPOLITANO  
DE GUADALAJARA

# COVID-19 / Disposiciones Internas.





## COVID-19 / Limpieza y desinfección de las áreas comunes del Parque

En cuanto a limpieza y desinfección se refiere, sobre todo en el uso de áreas comunes, maquinaria y equipo, ya se realizan de manera cotidiana y permanente. Se ha vuelto una costumbre llegar a cada oficina administrativa y tomar gel antibacterial o incluso limpiar las áreas que usamos o dejamos de usar.

El cuidarnos entre nosotros ya se ha vuelto una acción que todos respetamos y priorizamos.

Desde luego nos queda claro que la pandemia sigue y que ahora más que nunca no debemos bajar la guardia y que debemos continuar con las medidas sanitarias que ya todos conocemos y que hemos adoptado desde hace más de un año.





## APOYO ATENCIÓN A INCENDIOS:

Por otra parte el pasado jueves 20 de mayo aproximadamente a las 12:30 horas fue detectado el vuelo de un helicóptero perteneciente a la dependencia de Protección Civil y Bomberos del Estado, mismo que se encontraba atendiendo un conato de incendio en el Bosque de la Primavera.

Por lo que con toda precaución en sus maniobras estuvieron haciendo varios viajes para tomar agua del lago central y con ello controlar dicha situación.







## VINCULACIÓN Y GESTIÓN:



PARQUE  
METROPOLITANO  
DE GUADALAJARA

# Eventos: Exposición Fotográfica “La Biodiversidad ante el Cambio Climático: Huellas de la Unión Europea y México”



El pasado viernes 25 de Junio se llevó a cabo junto con la Unión Europea y en colaboración con la Agencia Metropolitana de Bosques Urbanos del AMG la inauguración de la Exposición Fotográfica “La Biodiversidad ante el Cambio Climático: Huellas de la Unión Europea y México”, en su primera edición en este escenario.

Esta muestra se encuentra en la explanada de la “Plaza Torres Rojas”, en el que alberga 35 fotografías y plantea la reflexión sobre el equilibrio en la naturaleza ante los efectos del cambio climático.

Dicha exposición permanecerá hasta el 25 de octubre, además se puede visitar a través de la página [www.climayvidauemx.com7](http://www.climayvidauemx.com7)



# VINCULACIÓN Y GESTIÓN:



PARQUE  
METROPOLITANO  
DE GUADALAJARA

## Eventos: Exposición Fotográfica “La Biodiversidad ante el Cambio Climático: Huellas de la Unión Europea y México”





## VINCULACIÓN Y GESTIÓN:



PARQUE  
METROPOLITANO  
DE GUADALAJARA

### Eventos:



Luego de la reapertura de Parques, en la actual “etapa D”, se ampliaron las autorizaciones para realizar actividades de convivencia y deportivas, por supuesto que la celebración de ellas implica el cumplimiento de los protocolos y medidas sanitarias para tal efecto.



**Durante este periodo se llevaron a cabo:**

- 8 fotografías sociales y escolares
- 4 videos comerciales y escolares
- 3 Eventos Deportivos



VINCULACIÓN Y GESTIÓN:



PARQUE  
METROPOLITANO  
DE GUADALAJARA

# Eventos: Esterilización y Vacunación antirrábica canina y felina

Durante el mes de mayo en coordinación con la Asociación Civil APRODA A.C., el Ayuntamiento de Zapopan a través de la Dirección de Sanidad Animal y equipo de consultores caninos y médicos veterinarios, se llevó a cabo la campaña de vacunación antirrábica y esterilización gratuita canina y felina en las instalaciones del PMG.

Dicho evento se programó y realizó de manera ordenada, a través de citas previas, por lo que no se tuvo mayor afluencia, ya que las personas llegaban justo a la hora de su cita lo que evito aglomeraciones, además de cuidarse en todo momento la sana distancia e higiene.

Se tiene programado repetir dicha actividad al menos dos veces por año, por lo que la difusión la hemos estado realizado a través de nuestras redes sociales y las de las demás instituciones que participan en la actividad.



VINCULACIÓN Y GESTIÓN:



PARQUE  
METROPOLITANO  
DE GUADALAJARA

# Eventos: Esterilización y Vacunación antirrábica canina y felina



**24 esterilizaciones felinas**  
**24 esterilizaciones caninas**  
**500 vacunas antirrábicas aplicadas**



## Eventos: Casilla Especial No. 1, Elecciones 2021

El pasado domingo 06 de junio fue instalada en la explanada de la “Plaza Torres Rojas” la Casilla Espacial número 1, del Instituto Nacional Electoral, misma que llevó a cabo sus actividades sin novedad y respetando en todo momento las medidas sanitarias y protocolos implementados para su desarrollo.

Dicha casilla fue de gran afluencia de participantes, en el arranque iniciaron tarde debido a que uno de los funcionarios no llegó a tiempo, lo que molestó a las personas que madrugaron para hacer valer su derecho democrático, pero una vez arrancadas las actividades el resto de la jornada se mantuvo sin novedad.



06/06/2021  
UNIDAD DE GUARDAPARQUES PMG



06/06/2021  
UNIDAD DE GUARDAPARQUES PMG



# VINCULACIÓN Y GESTIÓN:



PARQUE  
METROPOLITANO  
DE GUADALAJARA



## Fauna:

En este rubro seguimos coordinando las actividades con el área de al Centro Metropolitano de Conservación de la Fauna y la Vida Silvestre de la Agencia Metropolitana de Bosques Urbanos del AMG, con el objetivo de tener adecuado manejo y conservación.





## OPERATIVO:



PARQUE  
METROPOLITANO  
DE GUADALAJARA

# Mantenimiento General: Limpieza

Una de nuestras prioridades es la de mantener un parque limpio y ordenado, siendo esta una actividad que siempre tenemos cubierta y que además requiere intervención constante.

Es por ello que al inicio de cada turno la cuadrilla de limpieza inicia con el vaciado de tambos, papeleo general y cada semana hacemos un viaje al vertedero de “Picachos” para dejar nuevamente limpia la unidad.







# OPERATIVO:



PARQUE  
METROPOLITANO  
DE GUADALAJARA

## Mantenimiento General:

Las actividades como: papeleo, riego terciado y con pipa, podas, desbrozado, albañilería, soldadura, pintura, entre otras, son una constante y se trabajan de manera permanente.





**OPERATIVO:**



PARQUE  
METROPOLITANO  
DE GUADALAJARA

## Mantenimiento General: Limpieza y Desazolve de Canaletas

Previendo el temporal de lluvias, durante el mes de mayo, iniciamos con la limpieza en canaletas y liberación de bocas de tormenta para evitar de esta manera alguna posible inundación.

Fueron varias tormentas fuertes las que se presentaron en junio, sin embargo ninguna zona se vio afectada.





OPERATIVO:



PARQUE METROPOLITANO DE GUADALAJARA

## Mantenimiento General: Pistas y Andadores

En ese mismo sentido, durante este trimestre realizamos una limpieza detallada y machueleo en las 3 pistas de trote, caminamientos y andadores.



Guarda parque



# OPERATIVO:



PARQUE  
METROPOLITANO  
DE GUADALAJARA

## Mantenimiento General: Pintura

Continuamos con las labores de pintura en el módulo de oficinas, alcanzando al mes de junio un avance del 80%, así como detallado en los principales accesos al parque como lo son “Plaza Torres Rojas” y “Plaza Torres Amarillas”, así como los módulos infantiles.

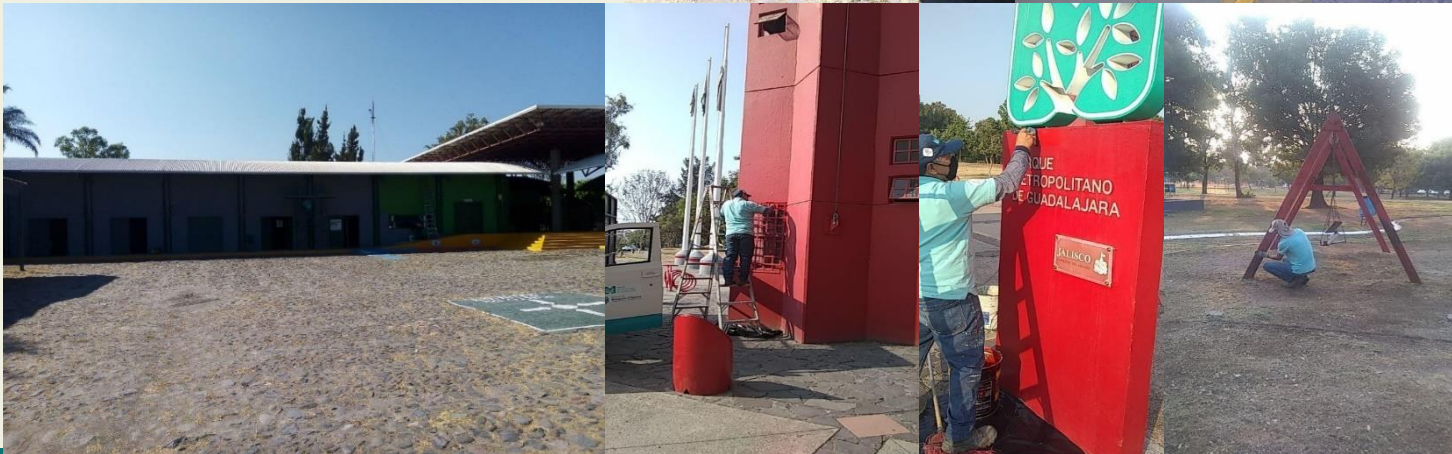



# OPERATIVO:



PARQUE  
METROPOLITANO  
DE GUADALAJARA

## Mantenimiento General: Pintura

Y aprovechando los trabajos de pintura en las zonas del Parque, también atendimos el urgente cambio de viniles en algunos letreros, que ya se encontraban con desgaste, derivado de las condiciones climáticas y lo expuestos que están al sol.





**OPERATIVO:**



PARQUE  
METROPOLITANO  
DE GUADALAJARA

## Mantenimiento General: Participación “Escuelas Sustentables A.C.”

El pasado mes de abril tuvimos nuevamente un acercamiento con la Asociación Civil denominada “Escuelas Sustentables A.C.”, quienes nos informaron a cerca de un Programa para intervenir algunos parques a nivel nacional.

En la primera reunión, nos informaron del interés de la empresa NIAN TIC INC (creador del juego “pokemon go” y otros juegos para móviles), para apoyar al PMG con la mejora y rehabilitación de algunas áreas, por lo que una vez analizadas las necesidades de este espacio acordamos que la intervención se ejecutaría en lo siguiente:

- Suministro y colocación de poliuretano amortiguante sobre planchas de concreto en dos módulos de juegos infantiles.
- Suministro y colocación de esmalte en perimetral de amiba en juegos infantiles.
- Suministro y colocación de cinco estaciones de carga eléctrica para celulares.
- Suministro y aplicación de pintura tráfico en balizamiento de la pista de trote de 3.5 km (machuelos, línea intermedia, señalamiento de sentido y usos)



OPERATIVO:



PARQUE  
METROPOLITANO  
DE GUADALAJARA

## Mantenimiento General: Participación “Escuelas Sustentables A.C.”

Por lo que el pasado mes de junio, firmamos un convenio con dicha Asociación y posterior a ello dieron inicio las actividades de pintura, rehabilitación e instalación de equipamiento.





# OPERATIVO:



PARQUE METROPOLITANO DE GUADALAJARA

## Mantenimiento General: Participación “Escuelas Sustentables A.C.”







**OPERATIVO:**



## Mantenimiento General: Participación “Escuelas Sustentables A.C.”

Dicha intervención se llevo a cabo con 80 voluntarios, jóvenes jugadores que utilizan las aplicaciones , quienes apoyaron durante algunas horas de una jornada, realizando labores de pintura, colocación de señalética y actividades sencillas.

Desde luego las actividades se realizaron respetando los protocolos de seguridad sanitaria.





**OPERATIVO:**



**PARQUE  
METROPOLITANO  
DE GUADALAJARA**

# Mantenimiento General: Participación “Escuelas Sustentables A.C.”





# OPERATIVO:



PARQUE METROPOLITANO DE GUADALAJARA

## Parque Vehicular:



En cuanto al parque vehicular se refiere, durante este periodo se realizaron mantenimientos y reparaciones menores. Todos se realizaron en nuestro taller mecánico.





**OPERATIVO:**



## Mantenimiento: Arbolado

Derivado del tiempo de estiaje y de la sequía extrema que sufrimos este año en toda la región, ocasionaron el debilitamiento y muerte de árboles (estrés hídrico), adicional al brote reciente de la plaga secundaria de Ips spp (descortezadores del pino). Dichos descortezadores fueron muestreados y envasados para su envío a laboratorios fitosanitarios para su correspondiente identificación.

En el caso particular del arbolado de la especie pino del Parque Metropolitano de Guadalajara este presentó una baja de vigor muy acentuada en años sucesivos como resultado de factores de stress asociados a la sequía, las altas temperaturas y la baja humedad ambiental durante el período de estiaje. Esta situación se agravó por la alta densidad de plantación que incrementó la competencia fotosintética y de recursos del suelo.



**OPERATIVO:**



**PARQUE  
METROPOLITANO  
DE GUADALAJARA**

## Mantenimiento: Arbolado





## OPERATIVO:



# Mantenimiento: Arbolado

A pesar de esto, la mayoría de los árboles con estos problemas fitosanitarios en años anteriores han tenido una mejoría considerable con la llegada del temporal de lluvias.

La presencia de este tipo de insectos descortezadores se observó dispersa en varios sitios del Parque Metropolitano de Guadalajara sobre árboles debilitados. Se ha solicitado el apoyo de especialistas de la FIPRODEFO y se realizarán recorridos de diagnóstico con especialistas. Se tomaron muestras de los insectos descortezadores para su identificación precisa y se observaron cuando menos 2 especies de descortezadores. Inicialmente se cree que ambas especies de insectos descortezadores son del género *Ips* spp.

Las medidas forestales que se implementarán para el fortalecimiento de los árboles, el mejoramiento del suelo, el retiro de una pequeña cantidad de árboles muertos o decrepitos para evitar el contagio, evitar y solo en caso de ser necesaria la aplicación de agroquímicos de uso urbano. Actualmente se está realizando la sustitución con árboles nuevos de especies más tolerantes a la sequía.



# OPERATIVO:



PARQUE METROPOLITANO DE GUADALAJARA

## Mantenimiento: Arbolado





## OPERATIVO:



# Mantenimiento: Arbolado

Por otro lado y debido a las fuertes lluvias y vientos que se presentaron en el mes de junio, ocasionaron algunos derribos de árboles y desgajamientos de ramas, mismas que fueron recolectadas en la siguiente jornada laboral.







## OPERATIVO:



PARQUE  
METROPOLITANO  
DE GUADALAJARA

# Planta de Tratamiento de Aguas Residuales, Lago y Sistema de Riego:

Los trabajos sobresalientes de este periodo fueron:

- Limpieza del cárcamo.
- Mantenimiento preventivo a sistemas de bombeo.
- Cambio de válvulas dañadas.
- Adaptaciones al Sistema de riego.
- Reposición de aspersores de riego.
- Reparación de bombas y fugas de agua.
- Limpieza manual lago.





# OPERATIVO:



PARQUE METROPOLITANO DE GUADALAJARA

## Planta de Tratamiento de Aguas Residuales, Lago y Sistema de Riego:





# OPERATIVO:



PARQUE METROPOLITANO DE GUADALAJARA

## Planta de Tratamiento de Aguas Residuales, Lago y Sistema de Riego:





PARQUE  
METROPOLITANO  
DE GUADALAJARA

## Consejo de Administración:

- PARQUE METROPOLITANO DE GUADALAJARA
- SECRETARIA DE MEDIO AMBIENTE Y DESARROLLO TERRITORIAL
- SECRETARÍA DE LA HACIENDA PÚBLICA
- SECRETARIA DE INFRAESTRUCTURA Y OBRA PÚBLICA
- SECRETARIA DE TURISMO
- SECRETARIA DE BIENESTAR
- AYUNTAMIENTO DE GUADALAJARA
- AYUNTAMIENTO DE ZAPOPAN
- CENTRO BANCARIO DE JALISCO
- CAMARA NACIONAL DE COMERCIO SERVICIOS Y TURISMO DE GUADALAJARA
- CONSEJO DE CAMARAS INDUSTRIALES DE JALISCO
- ASOCIACIÓN DE HOTELES DE JALISCO A.C.



#SomosPMG

¡Gracias!