



ACTA DE AYUNTAMIENTO

TRIGESIMA CUARTA SESIÓN ORDINARIA

ADMINISTRACION
2018-2021



PIHUAMO,
JALISCO

En Pihuamo, Municipio del Estado de Jalisco, siendo las 13:13 trece horas con trece minutos del día 25 de Junio del año 2021 dos mil veintiuno, reunidos en las instalaciones del Palacio Municipal designado recinto oficial para la sesión plenaria de trabajo del Honorable Ayuntamiento Constitucional en funciones, lo que se hace en cumplimiento a los artículos 47 fracción III, 29 fracción I y 31 de la Ley del Gobierno y la Administración Pública Municipal del Estado de Jalisco, el **Presidente Municipal C. JUAN ALCARAZ VIRGEN**, y los **Regidores C.C. MARTIN GALVEZ GARCIA, AMERICA COVARRUBIAS TISNADO, ENRIQUE MARTIN SOLIS SOTO, MA. DE JESUS MORFIN MORENO, ARNOLDO AVALOS VIRGEN, ELENA RINCON CUEVAS, JAVIER MUÑIZ BARAJAS, CRISTINA OROZCO RODRIGUEZ, ANGELINA SANCHEZ MORENO** y la **Síndico C. MARIA TRINIDAD MEDINA ALVAREZ**, con el objeto de celebrar la **TRIGESIMA CUARTA SESION ORDINARIA** del Honorable Ayuntamiento Constitucional de Pihuamo, Jalisco, en virtud de llevar a cabo los trabajos de Administración Pública Municipal 2018-2021, prevista por los Artículos 32 y 33 de la Ley del Gobierno y la Administración Pública Municipal del Estado de Jalisco y por el Artículo 22 del Reglamento Interno del Gobierno Municipal de Pihuamo, Jalisco, para tal efecto se somete a consideración del cuerpo colegiado presente el siguiente:

ORDEN DEL DÍA:

- 1.- INICIO DE LA SESIÓN.
- 2.- LISTA DE ASISTENCIA DE REGIDORES PROPIETARIOS Y DECLARACION DEL QUÓRUM LEGAL.
- 3.- LECTURA Y APROBACION DEL ORDEN DEL DIA.
- 4.- LECTURA DEL ACTA ANTERIOR Y APROBACIÓN EN SU CASO.
- 5.- INFORME DEL C. PRESIDENTE MUNICIPAL.
6. INFORME DE ACTIVIDADES DE LOS REGIDORES PROPIETARIOS.
7. ASUNTOS GENERALES.
- 8.- CLAUSURA DE LA SESIÓN.

PRIMERO: Para iniciar la Trigésima Cuarta Sesión Ordinaria de Ayuntamiento el Presidente Municipal el **C. JUAN ALCARAZ VIRGEN**, dio por iniciados los trabajos siendo las 13:13 trece horas con trece minutos del día 26 de Junio del año 2021 dos mil veintiuno. -----

SEGUNDO: Para el segundo punto la **LIC. BRENDA VIOLETA MACHUCA MENDOZA Secretaria General**, nombró lista de asistencia de Regidores Propietarios, estando presentes la mayoría de los mismos, faltando los **C. ARNOLDO AVALOS VIRGEN, CRISTINA OROZCO RODRIGUEZ y MARTIN GALVEZ GARCIA** de manera justificada por lo que se procede a declarar la validez de la sesión por existir Quórum Legal, como lo establece el artículo 32 de la Ley del Gobierno y la Administración Pública Municipal del Estado de Jalisco, el artículo 53 y demás relativos del Reglamento Interno del Gobierno Municipal de Pihuamo, Jalisco. -----

TERCERO: En el desahogo del tercer punto la Secretaria General, somete a consideración y aprobación el Orden del día, para desarrollar los trabajos de la





ACTA DE AYUNTAMIENTO

TRIGESIMA CUARTA SESIÓN ORDINARIA

ADMINISTRACION
2018-2021



PIHUAMO,
JALISCO

Trigésima Cuarta Sesión Ordinaria de Ayuntamiento, el cual se aprueba de manera económica por la totalidad de los regidores presentes. -----

CUARTO: En el cuarto punto la propia **Secretaria General**, procede a darle lectura al contenido de la **Décima Séptima Acta de Ayuntamiento de Sesión Extraordinaria**, celebrada el día 17 de Junio del año dos mil veintiuno, una vez iniciada la lectura del acta la Sindica Municipal **C. MARIA TRINIDAD MEDINA ALVAREZ**, solicita la dispensa de la lectura del acta por lo que se procede a poner en consideración la solicitud en mención, por lo que se autoriza la dispensa de la lectura de acta mediante **ACUERDO económico**, por lo que una vez que fue del conocimiento del cuerpo de regidores asistentes el contenido de la misma, determinaron aprobar el Acta en todas y cada una de sus partes mediante **ACUERDO económico** por unanimidad de votos de los regidores propietarios presentes, por lo que se aprueba el Acta anterior en su totalidad y firmaron para su constancia; se faculta al Ejecutivo Municipal, a emitir los comunicados, circulares y oficios correspondientes para dar cumplimientos a los acuerdos aprobados.-----



QUINTO: En la substanciación del Quinto Punto, el **C. JUAN ALCARAZ VIRGEN, Presidente Municipal**, agradece la asistencia del cuerpo edilicio para desarrollar la Trigésima Cuarta Sesión Ordinaria de Ayuntamiento. En su informe el primer Edil hace mención que el viernes 18 de junio asistió a la entrega de reconocimientos al personal docente en la Escuela Manuel Ávila Camacho por su participación en el curso " REGRESO SEGURO A CLASES", ese mismo día sostuvo reunión el Ayuntamiento con los Directores de áreas para analizar las necesidades de cada área; el día jueves 25 de junio hizo la entrega de certificados únicos policiales a los elementos de Seguridad Publica; se rehabilitó la tubería de 8 pulgadas en la toma de la suiza, se reparó la línea de agua en la campana tramo de junto al rio, se reparó la línea de agua de la campana tramo de la mina, se reparó la línea de agua de 6 pulgadas en el tramo de la virgencita, se reparó el alumbrado público en la comunidad de El Frijol, se reparó el alumbrado público en El Balastre, se rehabilitaron 25 lámparas del alumbrado público en la cabecera municipal, se reparó el alumbrado público en la comunidad Del Agostadero, se podaron los árboles en la comunidad Del Encino, se realizó limpieza y poda de árboles en el Centro de Salud, se realizó poda de árboles en el panteón municipal, se realizó limpieza y poda de árboles en el Dif municipal, se podó el pasto en el andador COBAEJ-DIF, se hizo limpieza y poda de pasto en las albercas, se limpió el colector de aguas negras, se reparó el drenaje en calle Colima, se rehabilito drenaje en la comunidad de La Estrella, se reparó el drenaje de la calle Alameda, se reparó drenaje en calle Arboledas, se apoyó con la impermeabilización a la escuela Manuel Ávila Camacho, se reparó drenaje en la comunidad Del Salitre, se apoyó al Centro de Salud con la Impermeabilización terminando con su informe.

SEXTO: Para el trámite del Sexto punto del Orden del Día, en lo que se refiere al Informe de las Comisiones de los Regidores, la regidora **C. AMERICA COVARRUBIAS TISNADO** mencionó asistió a la puesta en escena "El espejo" en la casa de la cultura organizada por el Taller de Teatro los días 17 y 24 de junio del 2021, apoyó en la organización de los Talleres de verano que se impartirán en vacaciones en la casa de la cultura, durante el mes de junio, el 18 de junio asistió a la entrega de reconocimientos a docentes y directores de educación primaria sobre regreso a clase seguro, se atendió y gestiono al supervisor de primaria maestro Nolberto Llamas Flores la impermeabilización de la supervisión, se gestionó ante la presidenta municipal interina el obsequios de libretas a los docentes faltantes de regalo que se dio el día del maestro terminando con su informe.-----

ACTA DE AYUNTAMIENTO

TRIGESIMA CUARTA SESIÓN ORDINARIA



ADMINISTRACION
2018-2021



PIHUAMO,
JALISCO

SEPTIMO: Asuntos Generales. Para el desarrollo del séptimo punto, la Secretaria General la LIC. **BRENDA VIOLETA MACHUCA MENDOZA**, somete a consideración del pleno de la Honorable Junta de Ayuntamiento las siguientes propuestas para su análisis y posterior aprobación. -----

A continuación, el **Presidente Municipal el C. JUAN ALCARAZ VIRGEN**, solicita la aprobación de los límites y extensión territorial del Municipio de Pihuamo, Jalisco; así como la aprobación para remitirlo al Congreso del Estado de Jalisco a través del presidente de la mesa directiva Diputado Carlos Eduardo Sánchez Carrillo, presentando la **PROPUESTA DELIMITACIÓN DEL MUNICIPIO DE PIHUAMO**, Jalisco.

Propuesta de delimitación del municipio de Pihuamo

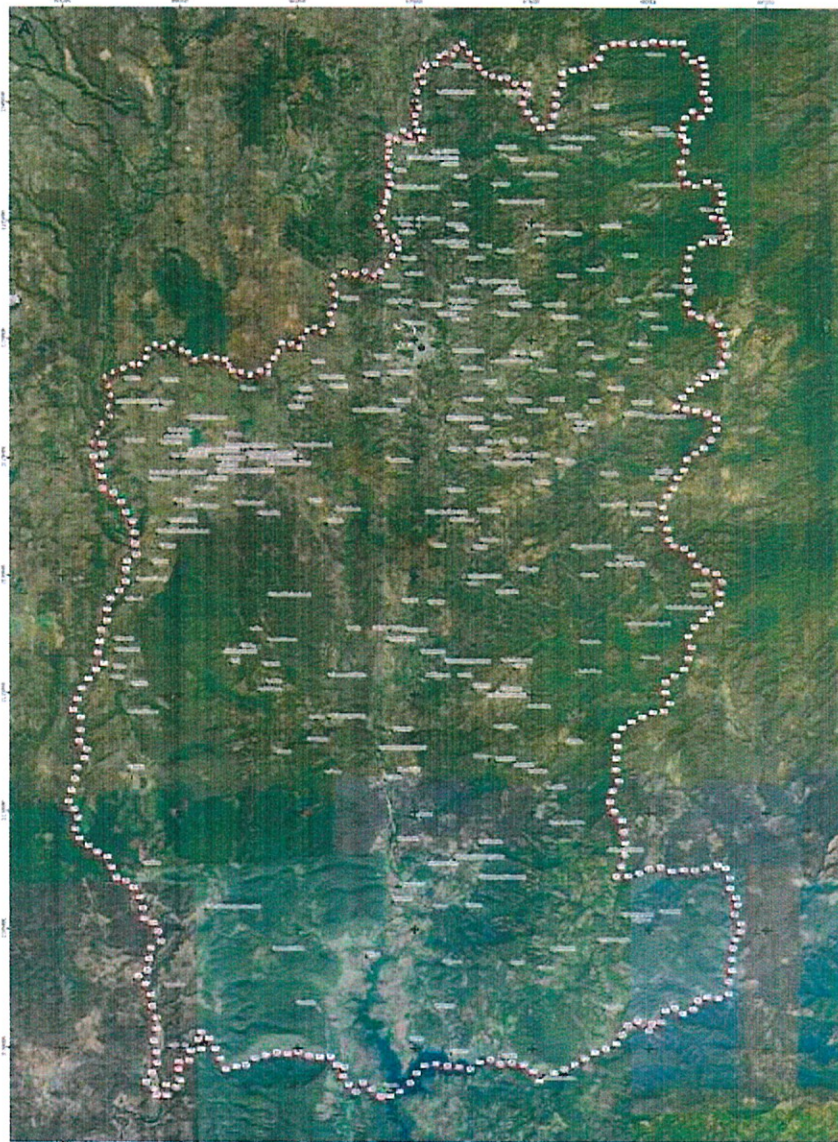

Simbología
 - Límite de extensión municipal
 - Cabecera Municipal
 - Localidad (PASA)
 - Puntos Geográficos
 Fuente: Google Earth

Escala 1:50,000
 Proyección cartográfica Universal Transversa de Mercator (UTM), Zona 13 Sur, Datum de Referencia WGS84, compatible con TIGRIS

Organismo Responsable
 Jalisco IIEC

ESTADOS UNIDOS MEXICANOS

GOBIERNO MUNICIPAL
SECRETARÍA GENERAL
PIHUAMO, JALISCO

PROPUESTA DE DELIMITACION DEL MUNICIPIO DE PIHUAMO

CUADRO DE GEOREFERENCIACION DE VERTICES DE LOS LIMITES TERRITORIALES MUNICIPALES

No	Metros	X	Y	Longitud	Latitud	Lon GMS	Lat GMS
1	0	656182.713	2125522.64	-103.51427040116401	19.21716004730765	103°30'51.373"O	19°13'1.776"N

ACTA DE AYUNTAMIENTO

TRIGESIMA CUARTA SESIÓN ORDINARIA



ADMINISTRACION
2018-2021



PIHUAMO,
JALISCO



2	500	656435.8853568366	2125918.9152406123	-103.51183040478399	19.22072061661174	103°30'42.589°O	19°13'14.594°N
3	1000	656591.6067413709	2126349.038385725	-103.51031437832744	19.224594481509044	103°30'37.132°O	19°13'28.540°N
4	1500	656974.0587056105	2126629.9543774356	-103.50665402108885	19.227102759722282	103°30'23.954°O	19°13'37.570°N
5	2000	656884.6521035795	2127024.2027922003	-103.50747218457758	19.230671481794644	103°30'26.900°O	19°13'50.417°N
6	2500	656982.7518384978	2127502.8249386763	-103.50650004774286	19.234987923523096	103°30'23.400°O	19°14'5.957°N
7	3000	656903.6059595451	2127883.17060455	-103.50722177387607	19.238430247210054	103°30'25.998°O	19°14'18.349°N
8	3500	656742.8492151455	2128279.368246322	-103.50871849659258	19.24202210886254	103°30'31.387°O	19°14'31.280°N
9	4000	657076.0860593657	2128479.63951569	-103.50553243812162	19.24380557378437	103°30'19.917°O	19°14'37.700°N
10	4500	657459.8224357426	2128653.4833241855	-103.5018681302206	19.245346291223946	103°30'6.725°O	19°14'43.247°N
11	5000	657871.7296536454	2128835.8789947587	-103.49793509321864	19.246961990955267	103°29'52.566°O	19°14'49.063°N
12	5500	658180.6700756169	2128828.109162032	-103.49499708313269	19.246867646702515	103°29'41.989°O	19°14'48.724°N
13	6000	658445.0473061567	2129099.621212615	-103.49245991738394	19.249299864237262	103°29'32.856°O	19°14'57.480°N
14	6500	658516.5569062609	2129467.418800534	-103.49174933611835	19.25261704843017	103°29'30.298°O	19°15'9.421°N
15	7000	658821.1334149188	2129671.718331626	-103.48883519908058	19.2544388346024	103°29'19.807°O	19°15'15.980°N
16	7500	659200.3682298386	2129543.7506936574	-103.48523837361994	19.253252900452296	103°29'6.858°O	19°15'11.710°N
17	8000	659572.3067580836	2129711.1268948438	-103.48168645408911	19.254735684292186	103°28'54.071°O	19°15'17.048°N
18	8500	659945.0155300382	2129447.1080097384	-103.47816309952589	19.252321010488288	103°28'41.387°O	19°15'8.356°N
19	9000	660237.1405112729	2129330.848949066	-103.47539403841293	19.251247560346634	103°28'31.419°O	19°15'4.491°N
20	9500	660522.7872848905	2129006.623362313	-103.47270402605704	19.248295771127758	103°28'21.734°O	19°14'53.865°N
21	10000	660980.2410481523	2129140.929262625	-103.46834146874066	19.24947273961152	103°28'6.029°O	19°14'58.102°N
22	10500	661457.2253680917	2129084.9285182543	-103.46380908511183	19.248928775985544	103°27'49.713°O	19°14'56.144°N
23	11000	661799.986921695	2129042.8462208337	-103.4605522871006	19.248521191239526	103°27'37.988°O	19°14'54.676°N
24	11500	661974.6340039019	2128893.5085038957	-103.45890365005981	19.247158064558985	103°27'32.053°O	19°14'49.769°N
25	12000	662121.027334625	2128557.580341581	-103.45753953665995	19.244111503821937	103°27'27.142°O	19°14'38.801°N
26	12500	662498.1845211426	2128506.8133857767	-103.45395643239495	19.24362259260644	103°27'14.243°O	19°14'37.041°N
27	13000	662890.8978222354	2128387.0347342244	-103.45023124408962	19.242508899354522	103°27'0.832°O	19°14'33.032°N
28	13500	663324.9974388226	2128545.7633263115	-103.44608878265552	19.24390785569324	103°26'45.920°O	19°14'38.068°N
29	14000	663672.6506893396	2128579.947638725	-103.44277912340806	19.244188568701848	103°26'34.005°O	19°14'39.079°N
30	14500	663669.9098977005	2128778.7668779395	-103.44278824759103	19.24598494144494	103°26'34.038°O	19°14'45.546°N
31	15000	663904.6853442175	2129098.106902776	-103.44052786729635	19.248850864515887	103°26'25.900°O	19°14'55.863°N
32	15500	664058.3968515818	2129480.151667053	-103.4390331313725	19.252289813815825	103°26'20.519°O	19°15'8.243°N
33	16000	664239.7078917283	2129728.863395403	-103.43728720477134	19.254521964028708	103°26'14.234°O	19°15'16.279°N
34	16500	664641.3780340945	2129708.1737527056	-103.43346821645409	19.254302367604083	103°26'0.486°O	19°15'15.489°N
35	17000	664985.8858491131	2129570.96488539	-103.43020299662942	19.253034721912222	103°25'48.731°O	19°15'10.925°N
36	17500	665075.1981309423	2129947.276086525	-103.42932108366021	19.25642703251839	103°25'45.556°O	19°15'23.137°N
37	18000	665333.9008149409	2130277.618070197	-103.4268317708509	19.25939019310951	103°25'36.594°O	19°15'33.805°N
38	18500	665640.0535713332	2130392.7735211146	-103.42390957349166	19.26040542864641	103°25'26.074°O	19°15'37.460°N
39	19000	666021.1237793259	2130229.4908448495	-103.42029878377323	19.258899055195727	103°25'13.076°O	19°15'32.037°N
40	19500	666348.8857648418	2130529.7551054424	-103.41715495689077	19.26158467101269	103°25'1.758°O	19°15'41.705°N
41	20000	666284.9168622983	2130987.1349113653	-103.41772381180837	19.26572188999355	103°25'3.806°O	19°15'56.599°N
42	20500	666497.575336952	2131341.4026458077	-103.41567008673255	19.268904806097733	103°24'56.412°O	19°16'8.057°N
43	21000	666548.7727899809	2131807.8001688034	-103.41514253422207	19.27311399304607	103°24'54.513°O	19°16'23.210°N
44	21500	666382.2555524113	2132199.815384746	-103.41669261443394	19.276669168969836	103°25'0.093°O	19°16'36.009°N
45	22000	666480.2246196548	2132593.7166963145	-103.41572637844264	19.280219570997115	103°24'56.615°O	19°16'48.790°N
46	22500	666924.7246738519	2132739.506569185	-103.41148489374953	19.28149990422262	103°24'41.346°O	19°16'53.400°N
47	23000	667381.7917556636	2132648.2406524373	-103.40714450037811	19.280637553618025	103°24'25.720°O	19°16'50.295°N
48	23500	667765.4118498482	2132787.832664242	-103.4034826855185	19.281866753969204	103°24'12.538°O	19°16'54.720°N
49	24000	668207.9124627244	2132616.8153177067	-103.39928791951367	19.28028496619206	103°23'57.437°O	19°16'49.026°N
50	24500	668456.9404261534	2132782.15466746	-103.39690425444532	19.28175784412361	103°23'48.855°O	19°16'54.328°N
51	25000	668746.5234946657	2133044.3958301134	-103.39412618540105	19.284102691475173	103°23'38.854°O	19°17'2.770°N
52	25500	668965.4618404118	2133446.953246168	-103.39200776195028	19.28772100141271	103°23'31.228°O	19°17'15.796°N
53	26000	669232.3637225496	2133744.6500508506	-103.38944217789428	19.29038796337544	103°23'21.992°O	19°17'25.397°N



ACTA DE AYUNTAMIENTO

TRIGESIMA CUARTA SESIÓN ORDINARIA

ADMINISTRACION
2018-2021



PIHUAMO,
JALISCO



GOBIERNO MUNICIPAL
SECRETARÍA GENERAL
PIHUAMO, JALISCO

54	26500	669236.5085106738	2134041.549637947	-103.38937650356506	19.29306974997694	103°23'21.755°O	19°17'35.051°N
55	27000	669070.7548349864	2134267.4675424653	-103.39093356803724	19.29512455470746	103°23'27.361°O	19°17'42.448°N
56	27500	668732.5278198329	2134277.794635256	-103.39415066410648	19.295246181207872	103°23'38.942°O	19°17'42.886°N
57	28000	668628.4059207564	2134549.0735009615	-103.39511741966234	19.29770557948465	103°23'42.423°O	19°17'51.740°N
58	28500	668462.0524850384	2134732.282032182	-103.39668406480389	19.29937456328281	103°23'48.063°O	19°17'57.748°N
59	29000	668321.5493622368	2135096.283269377	-103.3979888086382	19.302674629058103	103°23'52.760°O	19°18'9.629°N
60	29500	668575.3632195726	2135334.089942495	-103.39555294313135	19.304801719119254	103°23'43.991°O	19°18'17.286°N
61	30000	668676.702867719	2135727.552294844	-103.39455401368407	19.308347706520724	103°23'40.394°O	19°18'30.052°N
62	30500	668766.6099495231	2136071.707926695	-103.39366817101804	19.311449214391455	103°23'37.205°O	19°18'41.217°N
63	31000	668742.0318423179	2136282.8928565234	-103.39388340444432	19.313359077789944	103°23'37.980°O	19°18'48.093°N
64	31500	668907.9200911172	2136498.8862803034	-103.39228583276989	19.31529641497378	103°23'32.229°O	19°18'55.067°N
65	32000	668785.6445144718	2136851.0542233177	-103.39341825581097	19.318488082015417	103°23'36.306°O	19°19'6.557°N
66	32500	668876.841407666	2137316.279387351	-103.39250935071969	19.322683184559313	103°23'33.034°O	19°19'21.659°N
67	33000	668747.7732182291	2137720.162512989	-103.39370188976393	19.326342605561607	103°23'37.327°O	19°19'34.833°N
68	33500	668850.3356464882	2137997.699368558	-103.39270136290031	19.32884121359171	103°23'33.725°O	19°19'43.828°N
69	34000	668794.7457867615	2138408.4154201094	-103.39319407935953	19.332556198803132	103°23'35.499°O	19°19'57.202°N
70	34500	668804.4892273635	2138500.563016155	-103.39309321164312	19.333387823003758	103°23'35.136°O	19°20'0.196°N
71	35000	669250.8812711717	2138368.796493222	-103.38885677901153	19.332159972866005	103°23'19.884°O	19°19'55.776°N
72	35500	669420.3387684113	2138751.3103837753	-103.38721021113115	19.335601249632667	103°23'13.957°O	19°20'8.164°N
73	36000	669705.001859956	2138560.502221539	-103.38451812860477	19.333853543634856	103°23'4.265°O	19°20'1.873°N
74	36500	670189.6813670824	2138499.0823634784	-103.37991113531737	19.333257752280687	103°22'47.680°O	19°19'59.728°N
75	37000	670294.932266592	2138744.603190652	-103.37888762399352	19.335466813128665	103°22'43.995°O	19°20'7.681°N
76	37500	670024.7167468005	2138745.081524168	-103.38145911829949	19.3354939901578	103°22'53.253°O	19°20'7.778°N
77	38000	669958.7211410137	2139041.928653188	-103.38206075196626	19.33818120438586	103°22'55.419°O	19°20'17.452°N
78	38500	669926.3599882609	2139494.838606311	-103.38232841277429	19.34227540495278	103°22'56.382°O	19°20'32.191°N
79	39000	670084.0639001225	2139732.238492456	-103.38080638790517	19.344406677019016	103°22'50.903°O	19°20'39.864°N
80	39500	669931.9623363713	2139993.277983969	-103.38223071613524	19.346777696175348	103°22'56.031°O	19°20'48.400°N
81	40000	670041.8223556308	2140402.61566301	-103.3811486694627	19.350466248052058	103°22'52.135°O	19°21'1.678°N
82	40500	670274.3306199225	2140779.1994250007	-103.37890216342929	19.353848511325783	103°22'44.048°O	19°21'13.855°N
83	41000	670135.3172669415	2141087.8303760095	-103.38019771721002	19.356648366035298	103°22'48.712°O	19°21'23.934°N
84	41500	670275.4880525045	2141348.514626676	-103.37884031806219	19.358991435295653	103°22'43.825°O	19°21'32.369°N
85	42000	670429.2697495082	2141512.1167805665	-103.37736200606783	19.360456327006666	103°22'38.503°O	19°21'37.643°N
86	42500	670815.8794878083	2141556.2298751455	-103.37367828726052	19.36082199472954	103°22'25.242°O	19°21'38.959°N
87	43000	671078.7047941067	2141885.5746846544	-103.37114715002726	19.363774818047652	103°22'16.130°O	19°21'49.589°N
88	43500	671321.6204602869	2142016.8091000216	-103.36882323406805	19.364939638355878	103°22'7.764°O	19°21'53.783°N
89	44000	671556.8801854049	2142037.0541985077	-103.36658214804568	19.365102443535886	103°21'59.696°O	19°21'54.369°N
90	44500	671708.3014232162	2142247.0858649346	-103.3651219598325	19.366986851417252	103°21'54.439°O	19°22'1.153°N
91	45000	671989.4379232138	2142413.8215158614	-103.36243095386563	19.36846901913133	103°21'44.751°O	19°22'6.488°N
92	45500	672250.8286660763	2142029.241460378	-103.35997767873498	19.364972470335456	103°21'35.920°O	19°21'53.901°N
93	46000	672574.0946568453	2141754.1259365687	-103.35692566711158	19.362459438398204	103°21'24.932°O	19°21'44.854°N
94	46500	672677.995026183	2141425.1797399702	-103.35596652793909	19.35947894406282	103°21'21.480°O	19°21'34.124°N
95	47000	672913.4761581837	2141149.7412777017	-103.35375022079722	19.356970494387173	103°21'13.501°O	19°21'25.094°N
96	47500	673237.4440296949	2141058.1339026815	-103.35067510436501	19.35611504751035	103°21'2.430°O	19°21'22.014°N
97	48000	673593.606745004	2140980.6350536826	-103.3472923220334	19.355384220240637	103°20'50.252°O	19°21'19.383°N
98	48500	673867.3150236878	2140990.248257232	-103.34468639857222	19.35544739844661	103°20'40.871°O	19°21'19.611°N
99	49000	674197.427431321	2140729.0207906435	-103.34156837914293	19.353059002750168	103°20'29.646°O	19°21'11.012°N
100	49500	674656.8072863062	2140704.1644207323	-103.33719853600684	19.352794593314748	103°20'13.915°O	19°21'10.061°N
101	50000	674650.6263461652	2140288.6851855	-103.33729539687327	19.349041892433785	103°20'14.263°O	19°20'56.551°N
102	50500	674489.2076085256	2139911.064531728	-103.3388661802462	19.34564466414621	103°20'19.918°O	19°20'44.321°N
103	51000	674690.748613484	2139519.3318888494	-103.33698396736983	19.342088438523522	103°20'13.142°O	19°20'31.518°N
104	51500	674987.0491608304	2139225.164491843	-103.33419110319475	19.339405313528975	103°20'3.088°O	19°20'21.859°N
105	52000	675247.1295874554	2138865.8718137057	-103.33174899412424	19.336136998005642	103°19'54.296°O	19°20'10.093°N



ACTA DE AYUNTAMIENTO

TRIGESIMA CUARTA SESIÓN ORDINARIA

ADMINISTRACION
2018-2021



PIHUAMO,
JALISCO



106	52500	675673.0449182149	2138929.978715067	-103.32768991184197	19.336678958245177	103°19'39.684°O	19°20'12.044°N
107	53000	675811.8863545132	2139366.7748781294	-103.32632841635801	19.34061261665589	103°19'34.782°O	19°20'26.205°N
108	53500	675880.1644424964	2139827.359857411	-103.32563619909371	19.34476732730396	103°19'32.290°O	19°20'41.162°N
109	54000	675923.0316849855	2140311.796545838	-103.32518357742049	19.349139718307896	103°19'30.661°O	19°20'56.903°N
110	54500	676190.8864822696	2140710.33297381	-103.3225975622201	19.3527164173698	103°19'21.351°O	19°21'9.779°N
111	55000	676180.7264173947	2141186.4536214625	-103.32265028095935	19.35701831715702	103°19'21.541°O	19°21'25.266°N
112	55500	676635.9360761235	2141316.784285983	-103.31830571755204	19.35815568441715	103°19'5.901°O	19°21'29.360°N
113	56000	677095.0495424431	2141385.5092788683	-103.31392966802639	19.358736090564047	103°18'50.147°O	19°21'31.450°N
114	56500	677449.8279838833	2141603.946094519	-103.3105326887957	19.36067801112149	103°18'37.918°O	19°21'38.441°N
115	57000	677761.2896520542	2141839.274508886	-103.30754633944228	19.362776283520528	103°18'27.167°O	19°21'45.995°N
116	57500	677910.584816189	2142274.930811723	-103.30608471142536	19.366698504926543	103°18'21.905°O	19°22'0.115°N
117	58000	678365.4953934241	2142434.5981604923	-103.30173990510272	19.368100482009268	103°18'6.264°O	19°22'5.162°N
118	58500	678735.3947191196	2142450.589492056	-103.29821766027911	19.36821204755687	103°17'53.584°O	19°22'5.563°N
119	59000	679206.0224468345	2142432.979983804	-103.29373983267821	19.36801103160715	103°17'37.463°O	19°22'4.840°N
120	59500	679663.4687363799	2142438.0410745624	-103.28938534982377	19.368015875351354	103°17'21.787°O	19°22'4.857°N
121	60000	680044.5545482469	2142521.720477355	-103.28575025057323	19.368737641989767	103°17'8.701°O	19°22'7.456°N
122	60500	680503.9669023734	2142484.6229228773	-103.28138104427009	19.368361287234368	103°16'52.972°O	19°22'6.101°N
123	61000	680914.9470197569	2142454.4031852656	-103.2774721919752	19.368051321731944	103°16'38.900°O	19°22'4.985°N
124	61500	681285.953239783	2142462.5646273764	-103.27394018102142	19.368091587275828	103°16'26.185°O	19°22'5.130°N
125	62000	681437.5774539203	2141993.393261748	-103.27254168339674	19.36383977642829	103°16'21.150°O	19°21'49.823°N
126	62500	681750.9698395396	2141685.282600683	-103.26958827315535	19.361028222502675	103°16'10.518°O	19°21'39.702°N
127	63000	682108.7513977364	2141818.3043798604	-103.26617036531044	19.362197430123754	103°15'58.213°O	19°21'43.911°N
128	63500	682221.6048259642	2141501.8397953	-103.26512651492493	19.359328518994648	103°15'54.455°O	19°21'33.583°N
129	64000	682266.0284503862	2141115.4431243236	-103.26474064478668	19.355834103553008	103°15'53.066°O	19°21'21.003°N
130	64500	682286.1421327506	2140769.4490608806	-103.26458228251734	19.352706855897274	103°15'52.496°O	19°21'9.745°N
131	65000	682206.5028692847	2140376.2693800973	-103.2653777626649	19.349162415534522	103°15'55.360°O	19°20'56.985°N
132	65500	682399.5472785409	2140085.292594163	-103.2635684025601	19.346516465867904	103°15'48.846°O	19°20'47.459°N
133	66000	682381.8622815514	2139652.0408328585	-103.26377810480943	19.342604430862885	103°15'49.601°O	19°20'33.376°N
134	66500	682089.4652519551	2139427.1689567952	-103.26658214058399	19.34059961687097	103°15'59.696°O	19°20'26.159°N
135	67000	681710.6654086143	2139611.7849553623	-103.27016936565265	19.342301551564603	103°16'12.610°O	19°20'32.286°N
136	67500	681412.5916897914	2139309.5032434436	-103.27303470335193	19.33959788422964	103°16'22.925°O	19°20'22.552°N
137	68000	681316.6880782596	2138876.411820724	-103.27398847928143	19.335694316901282	103°16'26.359°O	19°20'8.500°N
138	68500	681290.2051367373	2138553.5159962196	-103.27427114425238	19.3327799093013	103°16'27.376°O	19°19'58.008°N
139	69000	681472.1889389737	2138342.642509551	-103.27255943180876	19.330858635473188	103°16'21.214°O	19°19'51.091°N
140	69500	681432.2465744745	2137912.4885153403	-103.2729803665007	19.326976554846013	103°16'22.729°O	19°19'37.116°N
141	70000	681225.3326353164	2137457.3109436366	-103.27499244443842	19.322883463489724	103°16'29.973°O	19°19'22.380°N
142	70500	681271.5263551718	2136990.969108202	-103.2745971193894	19.318666721760714	103°16'28.550°O	19°19'7.200°N
143	71000	681498.6434408347	2136553.5396048343	-103.27247759787095	19.31469485595157	103°16'20.919°O	19°18'52.901°N
144	71500	681862.6619847184	2136453.1429547975	-103.2690235547892	19.31375511419722	103°16'8.485°O	19°18'49.518°N
145	72000	682327.0124994694	2136638.4338195296	-103.26458768437567	19.31538690629565	103°15'52.516°O	19°18'55.393°N
146	72500	682780.5330335674	2136473.107988696	-103.26028829674523	19.313852379818524	103°15'37.038°O	19°18'49.869°N
147	73000	682996.9667517116	2136115.625325014	-103.2582631858997	19.310603522284595	103°15'29.747°O	19°18'38.173°N
148	73500	683005.6204114152	2135734.910597457	-103.25821727327087	19.30716366989314	103°15'29.582°O	19°18'25.789°N
149	74000	682872.041836131	2135411.5577966194	-103.25951909758285	19.304254888919505	103°15'34.269°O	19°18'15.318°N
150	74500	682572.3017087283	2135125.0147545794	-103.26239823134235	19.301693661988683	103°15'44.634°O	19°18'6.097°N
151	75000	682977.2865698178	2135044.9443707005	-103.25855283180812	19.300933646575	103°15'30.790°O	19°18'3.361°N
152	75500	683140.7943868709	2134845.2301668194	-103.25701632639179	19.29911474139614	103°15'25.259°O	19°17'56.813°N
153	76000	683256.8600217348	2134572.5718275355	-103.25593819256727	19.29664122062388	103°15'21.377°O	19°17'47.908°N
154	76500	683339.614875078	2134344.1439701244	-103.25517275881958	19.2945702664338	103°15'18.622°O	19°17'40.453°N
155	77000	683099.9303245282	2134134.1151831024	-103.25747311655513	19.292694814192576	103°15'26.903°O	19°17'33.701°N
156	77500	682601.9013624204	2134091.3242394743	-103.26221522123957	19.292353431815965	103°15'43.975°O	19°17'32.472°N
157	78000	682115.467040452	2133992.196017866	-103.2668523686456	19.291501969333993	103°16'0.669°O	19°17'29.407°N

ACTA DE AYUNTAMIENTO

TRIGESIMA CUARTA SESIÓN ORDINARIA



ADMINISTRACION
2018-2021



PIHUAMO,
JALISCO



158	78500	681652.6822857299	2133809.1759653897	-103.27127244543685	19.289890438091728	103°16'16.581°O	19°17'23.606°N
159	79000	681570.1603831458	2133400.826738865	-103.2720962240564	19.286209139265477	103°16'19.546°O	19°17'10.353°N
160	79500	681488.7778724859	2132911.809511735	-103.2729167609565	19.28179903321722	103°16'22.500°O	19°16'54.477°N
161	80000	681555.2181633394	2132439.69548183	-103.272329444109	19.27752831764594	103°16'20.386°O	19°16'39.102°N
162	80500	681581.2705405058	2131948.964616895	-103.27212810124189	19.27309306256678	103°16'19.661°O	19°16'23.135°N
163	81000	681501.650313091	2131464.2475807606	-103.2729313714336	19.268721631692458	103°16'22.553°O	19°16'7.398°N
164	81500	681666.3825673274	2131038.2998489896	-103.27140474797825	19.26485910923344	103°16'17.057°O	19°15'53.493°N
165	82000	682026.6802521978	2130876.6177371196	-103.26799294222846	19.26336615090044	103°16'4.775°O	19°15'48.118°N
166	82500	682494.8343823528	2130772.4495175625	-103.26354982341493	19.262382930262067	103°15'48.779°O	19°15'44.579°N
167	83000	682855.1511792807	2130542.408418821	-103.26014448409383	19.260272329480877	103°15'36.520°O	19°15'36.980°N
168	83500	682999.5784896008	2130134.457106127	-103.25880964406353	19.256574131233773	103°15'31.715°O	19°15'23.667°N
169	84000	683120.6021815486	2129711.9736040332	-103.25769884135173	19.25274677440252	103°15'27.716°O	19°15'9.888°N
170	84500	683160.3077671307	2129250.2653215993	-103.25736524221435	19.248572455885956	103°15'26.515°O	19°14'54.861°N
171	85000	682949.9068100884	2128866.0400609476	-103.25940297193104	19.24512070443521	103°15'33.851°O	19°14'42.435°N
172	85500	682655.7247926435	2128484.151221121	-103.26223719944707	19.241697596535307	103°15'44.054°O	19°14'30.111°N
173	86000	682270.0302524858	2128301.9490690413	-103.26592268601532	19.240086510384046	103°15'57.322°O	19°14'24.311°N
174	86500	681998.6994856653	2128026.187945739	-103.26852931518908	19.237619910571528	103°16'6.706°O	19°14'15.432°N
175	87000	681601.5607229392	2127780.220654459	-103.2723295215379	19.235433701228715	103°16'20.386°O	19°14'7.561°N
176	87500	681294.2882808032	2127469.4733493864	-103.27528109550519	19.23265417435971	103°16'31.012°O	19°13'57.555°N
177	88000	681162.4415370589	2127049.3859458235	-103.27657457343093	19.228871187223735	103°16'35.668°O	19°13'43.936°N
178	88500	681431.5461175673	2126975.192175093	-103.2740224053095	19.228176862728343	103°16'26.481°O	19°13'41.437°N
179	89000	681876.3646168848	2126924.2307051397	-103.26979705172957	19.227676586811896	103°16'11.269°O	19°13'39.636°N
180	89500	682329.862678352	2126815.3351187627	-103.2654946852866	19.226652097173552	103°15'55.781°O	19°13'35.948°N
181	90000	682735.2656164906	2126599.44200584	-103.26165991866228	19.22466531387916	103°15'41.976°O	19°13'28.795°N
182	90500	682716.2205711784	2126154.6377565037	-103.2618832908969	19.22064898855764	103°15'42.780°O	19°13'14.336°N
183	91000	682496.1767727231	2125710.437532144	-103.26401792030626	19.216656239289083	103°15'50.465°O	19°12'59.962°N
184	91500	682192.7358205781	2125355.6488060686	-103.26693699588762	19.21347864084299	103°16'0.973°O	19°12'48.523°N
185	92000	681833.9655938311	2125140.177454241	-103.270368912881	19.211564453937573	103°16'13.328°O	19°12'41.632°N
186	92500	681467.6022119045	2124910.148894921	-103.2738743285999	19.209519375802603	103°16'25.948°O	19°12'34.270°N
187	93000	681338.1981082963	2124431.3682721765	-103.2751499134038	19.20520596189715	103°16'30.540°O	19°12'18.741°N
188	93500	681055.0091309266	2124104.9042085763	-103.27787334159139	19.20228220832851	103°16'40.344°O	19°12'8.216°N
189	94000	680907.9506856625	2123660.1827755966	-103.27931341413911	19.198277996434605	103°16'45.528°O	19°11'53.801°N
190	94500	680621.093822029	2123296.734143495	-103.28207499157354	19.19502039421798	103°16'55.470°O	19°11'42.073°N
191	95000	680457.510785542	2122855.3803980793	-103.28367168423851	19.191048025612442	103°17'1.218°O	19°11'27.773°N
192	95500	680498.5163018898	2122393.1461188076	-103.28332510460153	19.18686881895434	103°16'59.970°O	19°11'12.728°N
193	96000	680641.2379950454	2121932.3965738527	-103.28201134511423	19.18269397041151	103°16'55.241°O	19°10'57.698°N
194	96500	680715.687821568	2121469.773493369	-103.28134688552743	19.17850827167464	103°16'52.849°O	19°10'42.630°N
195	97000	680915.1727537258	2121211.1400154913	-103.27947462865545	19.17615415529699	103°16'46.109°O	19°10'34.155°N
196	97500	681349.8355068394	2121108.978817399	-103.27535192669212	19.175192504609555	103°16'31.267°O	19°10'30.693°N
197	98000	681680.5666868945	2120808.7474153386	-103.27223599054587	19.17245082469552	103°16'20.050°O	19°10'20.823°N
198	98500	681898.7960197672	2120380.6050323034	-103.2702017176254	19.168563711943765	103°16'12.726°O	19°10'6.829°N
199	99000	682259.4484755192	2120135.512733677	-103.26679634201732	19.166317365932713	103°16'0.467°O	19°9'58.743°N
200	99500	682707.6766723507	2120032.3434172445	-103.26254511735425	19.165345127362297	103°15'45.162°O	19°9'55.242°N
201	100000	682977.6333565345	2119679.3652991042	-103.26001230912506	19.162132254755914	103°15'36.044°O	19°9'43.676°N
202	100500	682894.2478691936	2119198.432107269	-103.26080503469862	19.157795329149973	103°15'39.062°O	19°9'28.063°N
203	101000	682839.6907704923	2118736.2485380284	-103.26141290224639	19.15362517298405	103°15'41.086°O	19°9'13.051°N
204	101500	682445.1419154013	2118439.4568067924	-103.26519134651298	19.150979599679438	103°15'54.689°O	19°9'3.527°N
205	102000	682192.6429158913	2118067.9938267274	-103.26762648980997	19.147646678663282	103°16'3.455°O	19°8'51.528°N
206	102500	681796.4771569219	2117766.181141845	-103.27142054279926	19.144955745605834	103°16'17.114°O	19°8'41.841°N
207	103000	681549.8109770755	2117355.2049830784	-103.27380373999185	19.141265263168677	103°16'25.693°O	19°8'28.555°N
208	103500	681681.9622008057	2116879.3879749733	-103.27259237302603	19.13695520698371	103°16'21.333°O	19°8'13.039°N
209	104000	681543.5774035964	2116408.4169266964	-103.27395189136956	19.132713076982448	103°16'26.227°O	19°7'57.767°N

ACTA DE AYUNTAMIENTO

TRIGESIMA CUARTA SESIÓN ORDINARIA



ADMINISTRACION
2018-2021



PIHUAMO,
JALISCO



GOBIERNO MUNICIPAL
SECRETARIA GENERAL
PIHUAMO, JAL.

210	104500	681333.13049232	2115961.569554486	-103.27599396233816	19.128695271344434	103°16'33.578°O	19°7'43.303°N
211	105000	680949.988042071	2115676.4009328727	-103.27966210369902	19.126153311566775	103°16'46.784°O	19°7'34.152°N
212	105500	680561.7099666897	2115414.1946916846	-103.28337680176165	19.12381915501997	103°17'0.156°O	19°7'25.749°N
213	106000	680553.2867127284	2114971.466005277	-103.28349816179761	19.11982051720364	103°17'0.593°O	19°7'11.354°N
214	106500	680739.9578645066	2114507.6191759314	-103.28176739934322	19.11561380293346	103°16'54.363°O	19°6'56.210°N
215	107000	680473.842147824	2114278.945474359	-103.28431774380668	19.11357167704856	103°17'3.544°O	19°6'48.858°N
216	107500	680018.3850473101	2114127.9202111154	-103.28866017255494	19.112247689800995	103°17'19.177°O	19°6'44.092°N
217	108000	679591.7301515839	2113918.546198552	-103.2927342359234	19.110393959627437	103°17'33.843°O	19°6'37.418°N
218	108500	679131.7311661302	2113732.4425685415	-103.29712293628414	19.108753278161206	103°17'49.643°O	19°6'31.512°N
219	109000	678701.3881325606	2113481.858343394	-103.30123568289426	19.10652739330287	103°18'4.448°O	19°6'23.499°N
220	109500	678441.3240510519	2113133.0421406045	-103.30373921960384	19.10339911674619	103°18'13.461°O	19°6'12.237°N
221	110000	678535.1425339865	2112671.0052033616	-103.30289024355004	19.099217043109046	103°18'10.405°O	19°5'57.181°N
222	110500	678447.3416656803	2112182.590839804	-103.30376955226052	19.094812586091233	103°18'13.570°O	19°5'41.325°N
223	111000	678433.3869508628	2111687.183802862	-103.30394775049731	19.090338491029165	103°18'14.212°O	19°5'25.219°N
224	111500	678582.4369609426	2111219.7865750096	-103.30257449635982	19.08610316056992	103°18'9.268°O	19°5'9.971°N
225	112000	678301.3529569539	2110806.3664798792	-103.30528333286786	19.082393062704817	103°18'19.020°O	19°4'56.615°N
226	112500	678198.7006803647	2110343.5772095826	-103.30630120916663	19.078221359407667	103°18'22.684°O	19°4'41.597°N
227	113000	678380.5487651759	2109909.3836537595	-103.30461329392385	19.07428312857962	103°18'16.608°O	19°4'27.419°N
228	113500	678706.7442186832	2109543.578642598	-103.30154771186382	19.07095005512083	103°18'5.572°O	19°4'15.420°N
229	114000	678761.8266050699	2109048.875371576	-103.30106991818107	19.066476269840884	103°18'3.852°O	19°3'59.315°N
230	114500	678848.8536845589	2108563.0979668554	-103.30028782694527	19.062080319730207	103°18'1.036°O	19°3'43.489°N
231	115000	678835.1673504423	2108065.385593881	-103.30046367059715	19.0575853683533	103°18'1.669°O	19°3'27.307°N
232	115500	678688.0826033907	2107589.820142741	-103.30190474533086	19.05330214820865	103°18'6.857°O	19°3'11.888°N
233	116000	678466.5896310437	2107143.791383182	-103.30404988903065	19.04929223053248	103°18'14.580°O	19°2'57.452°N
234	116500	678965.9219422637	2107169.6224298445	-103.29930395349179	19.049481926754783	103°17'57.494°O	19°2'58.135°N
235	117000	679431.4016018941	2107281.1448900225	-103.29487170101908	19.050448574753872	103°17'41.538°O	19°3'1.615°N
236	117500	679866.6966531029	2107479.936742658	-103.29071807991814	19.05220612454114	103°17'26.585°O	19°3'7.942°N
237	118000	680363.6183617663	2107535.3336329944	-103.28599223241812	19.05266276783933	103°17'9.572°O	19°3'9.586°N
238	118500	680833.30662702	2107380.003265034	-103.28154469039755	19.051218082782075	103°16'53.561°O	19°3'4.385°N
239	119000	681321.8581865887	2107435.663715596	-103.27689835667165	19.051677614684753	103°16'36.834°O	19°3'6.039°N
240	119500	681820.8105415602	2107406.0230694795	-103.27216118104806	19.051365534543624	103°16'19.780°O	19°3'4.916°N
241	120000	682306.562936396	2107524.5330307116	-103.26753553440406	19.052392827241007	103°16'3.128°O	19°3'8.614°N
242	120500	682792.3153312318	2107643.0429919437	-103.26290984044516	19.05341999930365	103°15'46.475°O	19°3'12.312°N
243	121000	683127.0791112676	2107500.238305986	-103.25974309506425	19.052100014440406	103°15'35.075°O	19°3'7.560°N
244	121500	683306.0622723824	2107069.0566780954	-103.2580834592765	19.048188918765486	103°15'29.100°O	19°2'53.480°N
245	122000	683332.805959627	2106636.5772411614	-103.2578701844604	19.04427974341546	103°15'28.333°O	19°2'39.407°N
246	122500	683584.8773040577	2106241.575335744	-103.25551297157709	19.040688905803894	103°15'19.847°O	19°2'26.480°N
247	123000	683660.9304210354	2105946.8247783603	-103.25481836599685	19.038019468712736	103°15'17.346°O	19°2'16.870°N
248	123500	683522.4642223039	2105558.650291831	-103.25617026170904	19.034525343885594	103°15'22.213°O	19°2'4.291°N
249	124000	683772.0081383014	2105157.0636741817	-103.25383783513804	19.03087523923626	103°15'13.816°O	19°1'51.151°N
250	124500	683747.9360220382	2104812.89391439	-103.25409897445289	19.02776836420395	103°15'14.756°O	19°1'39.966°N
251	125000	683557.4454447876	2104492.7902199	-103.25593850075809	19.024893815027283	103°15'21.379°O	19°1'29.618°N
252	125500	683432.5658827308	2104121.5279800477	-103.2571596044717	19.021551225935266	103°15'25.775°O	19°1'17.584°N
253	126000	683405.9079155402	2103651.638777976	-103.25745704996869	19.017308886342217	103°15'26.845°O	19°1'2.312°N
254	126500	683391.9525741665	2103169.833727526	-103.25763494897348	19.012957764583184	103°15'27.486°O	19°0'46.648°N
255	127000	683277.1027452229	2102688.895134559	-103.25877096973791	19.008623494075053	103°15'31.575°O	19°0'31.045°N
256	127500	683253.568205835	2102207.769549809	-103.25903971553954	19.00427935815104	103°15'32.543°O	19°0'15.406°N
257	128000	682826.3562549732	2102006.540886399	-103.26311583574862	19.002499710671874	103°15'47.217°O	19°0'8.999°N
258	128500	682348.3878513774	2102054.466917867	-103.26765060167278	19.00297522831565	103°16'3.542°O	19°0'10.711°N
259	129000	681948.7702652967	2101892.714471607	-103.27146086879881	19.001549542189455	103°16'17.259°O	19°0'5.578°N
260	129500	681735.4675261659	2101513.4766991697	-103.27352193626342	18.99814259659949	103°16'24.679°O	18°59'53.313°N
261	130000	681310.4929148692	2101343.712306299	-103.27757360294987	18.996646641863094	103°16'39.265°O	18°59'47.928°N



ACTA DE AYUNTAMIENTO

TRIGESIMA CUARTA SESIÓN ORDINARIA

ADMINISTRACION
2018-2021



PIHUAMO,
JALISCO



GOBIERNO MUNICIPAL
SECRETARÍA GENERAL
PIHUAMO, JAL.

262	130500	680945.9989806444	2101571.0007880516	-103.28101400529833	18.998732073209936	103°16'51.650°O	18°59'55.435°N
263	131000	680575.836455142	2101461.27226397	-103.28453953820497	18.997773464596445	103°17'4.342°O	18°59'51.984°N
264	131500	680390.8736473583	2101001.6146317064	-103.28633860223829	18.99363737135399	103°17'10.819°O	18°59'37.095°N
265	132000	680108.3399951777	2100910.1126421266	-103.28903015107933	18.99283560815417	103°17'20.509°O	18°59'34.208°N
266	132500	679851.9677344406	2100857.876584013	-103.29146961578378	18.992386224548746	103°17'29.291°O	18°59'32.590°N
267	133000	679400.102477434	2101029.946319249	-103.29574494447485	18.993980222357635	103°17'44.682°O	18°59'38.329°N
268	133500	678948.6924414511	2100848.990594394	-103.300048422954	18.992384964199577	103°18'0.174°O	18°59'32.586°N
269	134000	678694.821423423	2100447.3685885007	-103.30249610842219	18.988778963962293	103°18'8.986°O	18°59'19.604°N
270	134500	678449.3431549016	2100083.5864377315	-103.30486052587148	18.985514026638114	103°18'17.498°O	18°59'7.850°N
271	135000	678008.7676930776	2099858.4902083552	-103.30906484992155	18.98351883730975	103°18'32.633°O	18°59'0.668°N
272	135500	677537.3535195126	2099711.10731326	-103.3135548573309	18.982228256634794	103°18'48.797°O	18°58'56.022°N
273	136000	677115.6483526845	2099449.763166342	-103.31758310551045	18.979903770183586	103°19'3.299°O	18°58'47.654°N
274	136500	676689.0622053648	2099193.390429084	-103.32165714571398	18.977624517774938	103°19'17.966°O	18°58'39.448°N
275	137000	676254.6937152509	2099004.037012446	-103.32579893053762	18.975951275988983	103°19'32.876°O	18°58'33.425°N
276	137500	675804.0589719397	2098840.535727379	-103.33009277123908	18.974512872186086	103°19'48.334°O	18°58'28.246°N
277	138000	675342.0248169837	2098715.067678017	-103.3344913760512	18.973418923902216	103°20'4.169°O	18°58'24.308°N
278	138500	674904.4739535077	2098906.5360983354	-103.33862906683218	18.975185950896492	103°20'19.065°O	18°58'30.669°N
279	139000	674497.518145367	2099186.2098576026	-103.34246844172371	18.977747129802502	103°20'32.886°O	18°58'39.890°N
280	139500	674008.3084197773	2099270.3227717765	-103.34710645778134	18.978548531055907	103°20'49.583°O	18°58'42.775°N
281	140000	673512.7469798813	2099210.564362901	-103.35181762884474	18.97805063039567	103°21'6.543°O	18°58'40.982°N
282	140500	673091.5405015866	2099403.4920777106	-103.35580030760647	18.979829096532633	103°21'20.881°O	18°58'47.385°N
283	141000	672607.3934496623	2099307.713984322	-103.36040629951702	18.979004614110554	103°21'37.463°O	18°58'44.417°N
284	141500	672230.9521209404	2099004.0193747845	-103.36400781231886	18.976292659881313	103°21'50.428°O	18°58'34.654°N
285	142000	671742.0637167667	2099095.049289323	-103.36864227711565	18.977155987632994	103°22'7.112°O	18°58'37.762°N
286	142500	671245.3837135629	2099139.77199401	-103.37335484976417	18.977601511447016	103°22'24.077°O	18°58'39.365°N
287	143000	670752.1867516468	2099221.9714876623	-103.37803110464344	18.97838519515514	103°22'40.912°O	18°58'42.187°N
288	143500	670279.1668244402	2099166.1073709764	-103.3825278474368	18.977919811400433	103°22'57.100°O	18°58'40.511°N
289	144000	669924.7917633037	2098823.277338415	-103.38592287648787	18.974852017956376	103°23'9.322°O	18°58'29.467°N
290	144500	669651.0196511042	2098414.950280193	-103.38855807867027	18.971185785742318	103°23'18.809°O	18°58'16.269°N
291	145000	669233.8910643071	2098144.282717965	-103.3925424935673	18.96877495940997	103°23'33.153°O	18°58'7.590°N
292	145500	668834.7312902302	2097853.5318506993	-103.39635790944465	18.96618112545647	103°23'46.888°O	18°57'58.252°N
293	146000	668386.7021392992	2097827.4623896596	-103.40061443923878	18.965982389554185	103°24'2.212°O	18°57'57.537°N
294	146500	667998.5215861927	2098133.9285550043	-103.4042740802125	18.96878285208077	103°24'15.387°O	18°58'7.618°N
295	147000	667633.3753023588	2098414.7522669123	-103.40771731497871	18.971349710782885	103°24'27.782°O	18°58'16.859°N
296	147500	667339.4397896527	2098022.981159405	-103.4105420516523	18.967834341051866	103°24'37.951°O	18°58'4.204°N
297	148000	667042.3403476101	2098336.755715895	-103.41333639281207	18.970693240099905	103°24'48.011°O	18°58'14.496°N
298	148500	666801.030913959	2098699.5359007674	-103.41559685911999	18.973990299566374	103°24'56.149°O	18°58'26.365°N
299	149000	666860.1082994906	2099070.1818677695	-103.4150041877092	18.977334000843364	103°24'54.015°O	18°58'38.402°N
300	149500	666532.7638848963	2099171.843567643	-103.41810406691457	18.978279022169232	103°25'5.175°O	18°58'41.804°N
301	150000	666266.6625776481	2099519.18392894	-103.42060147371016	18.981438556683628	103°25'14.165°O	18°58'53.179°N
302	150500	665794.8635412549	2099506.246031278	-103.425083024876	18.981359844419842	103°25'30.299°O	18°58'52.895°N
303	151000	665312.9945892936	2099544.273209723	-103.42965589418515	18.98174226788741	103°25'46.761°O	18°58'54.272°N
304	151500	664852.887252195	2099707.435111522	-103.43401156382976	18.983253337458397	103°26'2.442°O	18°58'59.712°N
305	152000	664402.6628077748	2099635.031013768	-103.438293304195	18.982635337834246	103°26'17.856°O	18°58'57.487°N
306	152500	663952.4021344021	2099664.6840616288	-103.44256679300592	18.98293925931485	103°26'33.240°O	18°58'58.581°N
307	153000	663478.2634350365	2099544.7122675716	-103.44707959901292	18.981893220229427	103°26'49.487°O	18°58'54.816°N
308	153500	663007.9810353661	2099447.0090096965	-103.45155387560455	18.98104794320074	103°27'5.594°O	18°58'51.773°N
309	154000	662633.1486986503	2099143.525649342	-103.45513880447177	18.978335892325514	103°27'18.500°O	18°58'42.009°N
310	154500	662226.8764669547	2099099.0909350985	-103.45900066315458	18.977966602784765	103°27'32.402°O	18°58'40.680°N
311	155000	661785.114981369	2098997.393573669	-103.46320427875929	18.977082693170374	103°27'47.535°O	18°58'37.498°N
312	155500	661561.8535849183	2099416.989806943	-103.46528975310734	18.980891098481802	103°27'55.043°O	18°58'51.208°N
313	156000	661319.4677575076	2099848.478467091	-103.46755595750984	18.984808430802456	103°28'3.201°O	18°59'5.310°N



ACTA DE AYUNTAMIENTO

TRIGESIMA CUARTA SESIÓN ORDINARIA

ADMINISTRACION
2018-2021



PIHUAMO,
JALISCO



366	182500	655598.69731566	2113355.514664808	-103.52080543820196	19.107281147546754	103°31'14.900°O	19°6'26.212°N
367	183000	655619.9845430657	2113852.7016579183	-103.52056316884192	19.111771382549247	103°31'14.027°O	19°6'42.377°N
368	183500	655303.5441417721	2114197.641654793	-103.5235430710533	19.114911913456375	103°31'24.755°O	19°6'53.683°N
369	184000	655480.1196593404	2114653.2673792224	-103.52182820023653	19.119014813540577	103°31'18.582°O	19°7'8.453°N
370	184500	655656.076381405	2115118.591416799	-103.52011833987582	19.12320535723939	103°31'12.426°O	19°7'23.539°N
371	185000	655956.0528749855	2115502.1119049722	-103.51723614157495	19.12664732197525	103°31'2.050°O	19°7'35.930°N
372	185500	656267.3799222857	2115881.6354054036	-103.51424625329163	19.130052249821905	103°30'51.287°O	19°7'48.188°N
373	186000	656612.9588301568	2116171.487935025	-103.51093791954918	19.13264435196468	103°30'39.377°O	19°7'57.520°N
374	186500	656355.213350015	2116597.037607417	-103.51335351660143	19.13650880209563	103°30'48.073°O	19°8'11.432°N
375	187000	656413.6905021457	2117082.8713436374	-103.51275833573291	19.140893566181607	103°30'45.930°O	19°8'27.217°N
376	187500	656489.5076613139	2117576.0745330127	-103.51199767950521	19.14534356882121	103°30'43.192°O	19°8'43.237°N
377	188000	656746.4196119328	2117967.0118175047	-103.50952369266307	19.148855688839628	103°30'34.285°O	19°8'55.880°N
378	188500	656756.3238370094	2118463.637313847	-103.50938923515845	19.153341669925123	103°30'33.801°O	19°9'12.030°N
379	189000	656891.0316390726	2118935.9364192635	-103.50807023531522	19.157598239240215	103°30'29.053°O	19°9'27.354°N
380	189500	657279.3131391733	2119235.0309009952	-103.50435450207712	19.160270369135652	103°30'15.676°O	19°9'36.973°N
381	190000	657527.9001530247	2119640.9174941005	-103.50195804199862	19.16391805864823	103°30'7.049°O	19°9'50.105°N
382	190500	657532.772284438	2120139.723444387	-103.50187100220428	19.16842410192347	103°30'6.736°O	19°10'6.327°N
383	191000	657608.6744633721	2120506.7552906303	-103.50111937576109	19.17173412823013	103°30'4.030°O	19°10'18.243°N
384	191500	657972.7986072544	2120786.5755327027	-103.4976344704029	19.174233833460807	103°29'51.484°O	19°10'27.242°N
385	192000	657919.5821346119	2121251.6397065376	-103.49810236297999	19.178439546209525	103°29'53.169°O	19°10'42.382°N
386	192500	657892.7187040701	2121736.3558465033	-103.49831808812002	19.182820750328894	103°29'53.945°O	19°10'58.155°N
387	193000	657832.3680977761	2122220.1558529506	-103.49885230722944	19.187196282201505	103°29'55.868°O	19°11'13.907°N
388	193500	657541.5743573227	2122609.3851038553	-103.50158553038206	19.19073533868035	103°30'5.708°O	19°11'26.647°N
389	194000	657338.4523607651	2123037.098869702	-103.50348205122528	19.194615244079298	103°30'12.535°O	19°11'40.615°N
390	194500	657014.4409688853	2123412.899697081	-103.50653245941575	19.19803549912112	103°30'23.517°O	19°11'52.928°N
391	195000	656570.1905011192	2123611.7286725375	-103.51074079163385	19.199866164765893	103°30'38.667°O	19°12'15.518°N
392	195500	656545.0985659859	2124101.9512760346	-103.51093954387629	19.204296979501226	103°30'39.382°O	19°12'15.469°N
393	196000	656424.3253175148	2124573.6572909597	-103.51204972209689	19.208567895922336	103°30'43.379°O	19°12'30.844°N
394	196500	656151.2204722608	2124936.261757623	-103.51461749863121	19.211864887328712	103°30'52.623°O	19°12'42.714°N
395	197000	656595.8447413513	2125058.513090534	-103.51037913805371	19.212935031198107	103°30'37.365°O	19°12'46.566°N
396	197500	656525.1102226807	2125472.0251090284	-103.51101819065723	19.216676334703077	103°30'39.665°O	19°13'0.035°N

Por lo que una vez discutida la solicitud se aprueba por **UNANIMIDAD** de votos mediante **ACUERDO DE AYUNTAMIENTO NO. (226)**. -----

En el uso de la voz la Secretaria General **LIC. BRENDA VIOLETA MACHUCA MENDOZA**, hace del conocimiento que recibió un oficio de la Dirección de Obras Públicas, por conducto de su titular, el Mtro. Abel Vargas López, el cual solicita autorización para la ejecución de la siguiente acción:

NO.	NOMBRE DE LA OBRA	MONTO	MODALIDAD DE EJECUCION
1	CONTRUCCION DE TOPES EN CALLE CUAHTEMOC Y AQUILES SERDAN	\$ 12,000.00	ADMINISTRACION DIRECTA
2	CONSTRUCCION CON EMPEDRADO AHOGADO EN CONCRETO DE CALLE INGRESO A LA LOCALIDAD DE BARRERAS	\$ 250,000.00	ADMINISTRACION DIRECTA
3	CONSTRUCCION DE DRENAJE PLUVIAL Y MEJORAMIENTO DE VIALIDAD CON EMPEDRADO AHOGADO EN INGRESO AL COBAEJ	\$ 500,000.00	ADMINISTRACION DIRECTA

ACTA DE AYUNTAMIENTO

TRIGESIMA CUARTA SESIÓN ORDINARIA



ADMINISTRACION
2018-2021



PIHUAMO,
JALISCO

4	CONSTRUCCION DE DRENAJE EN CALLE LUCIANO CEBALLOS EN LA COLONIA OLINKA	\$ 75,000.00	ADMINISTRACION DIRECTA
5	REHABILITACION DE EMPEDRADO EN CALLE MARIANO ESCOBEDO	\$ 15,000.00	ADMINISTRACION DIRECTA
6	REHABILITACION DE CANAL EN UNIDAD DE RIEGO DE LAS NARANJAS	\$ 30,000.00	ADMINISTRACION DIRECTA
7	CONSTRUCCION DE ANDADOR EN CALLE MARIANO ESCOBEDO	\$ 22,000.00	ADMINISTRACION DIRECTA
8	REHABILITACION DE TOMA LA SUIZA SEGUNDA ESTAPA	\$ 900,000.00	ADMINISTRACION DIRECTA

Por lo que una vez discutida y debidamente analizada la solicitud en mención, se autoriza con el voto a favor de los regidores presentes mediante **ACUERDO DE AYUNTAMIENTO No. (227)**. -----

Continuando con el uso de la voz, la Secretaria General **LIC. BRENDA VIOLETA MACHUCA MENDOZA**, hace del conocimiento que recibió un oficio de la Dirección de Obras Públicas, por conducto de su titular, el Mtro. Abel Vargas López, el cual solicita autorización para las siguientes acciones. Mismas que ya habían sido autorizadas por Cabildo en el mes de octubre del año 2020, más se informa la puntualización de acciones y montos totales invertidos en acciones de obra pública autorizada.

De los recursos que se tenían en las cuentas municipales pertenecientes a aguas residuales se autorizaron inversiones en las obras que a continuación se describen que dando con los siguientes montos.

NO.	NOMBRE DE LA OBRA	MONTO
1	REHABILITACION DE OBRA DE TOMA LA SUIZA	\$ 792,063.23
2	REHABILITACION DE OBRA DE TOMA LA SUIZA 2° ESTAPA	\$ 349,178.02
3	CONSTRUCCION DE LINEAS DE INTERCONEXION EN POZO PROFUNDO EL FIJOL	\$ 134,732.84
4	TOTAL	\$ 1,275,973.25

Por lo que una vez discutida y debidamente analizada la solicitud en mención, se autoriza con el voto a favor de los regidores presentes mediante **ACUERDO DE AYUNTAMIENTO No. (228)**. -----

OCTAVO: Para concluir con el último punto del orden del día la Síndica Municipal la **C. MARIA TRINIDAD MEDINA ALVAREZ**, agradece al cuerpo edilicio su asistencia y participación en la **TRIGESIMA CUARTA SESION ORDINARIA de trabajo**, declarando validos los acuerdos tomados para beneficio de los habitantes del Municipio de Pihuamo, dando por clausurados los trabajos, siendo las 14:18 catorce horas con dieciocho minutos de su fecha. -----

ACTA DE AYUNTAMIENTO

TRIGESIMA CUARTA SESION ORDINARIA



ADMINISTRACION
2018-2021



PIHUAMO,
JALISCO

FIRMAS DE LOS REGIDORES PRESENTES

C. JUAN ALCARAZ VIRGEN.
PRESIDENTA MUNICIPAL

C. MARIA TRINIDAD MEDINA ALVAREZ
SÍNDICA MUNICIPAL

C. MARTIN GALVEZ GARCIA.
REGIDOR

C. AMERICA COVARRUBIAS TISNADO
REGIDORA

C. ENRIQUE MARTIN SOLIS SOTO.
REGIDOR

C. MA. DE JESUS MORFIN MORENO.
REGIDORA

C. ARNOLDO AVALOS VIRGEN.
REGIDOR

C. ELENA RINCON CUEVAS.
REGIDORA

C. JAVIER MUÑOZ BARAJAS.
REGIDOR

C. CRISTINA OROZCO RODRIGUEZ.
REGIDORA

C. ANGELINA SANCHEZ MORENO
REGIDORA

LIC. BRENDA VIOLETA MACHUCA MENDOZA.
SECRETARIA GENERAL



GOBIERNO MUNICIPAL
SECRETARIA GENERAL
PIHUAMO, JAL.

