



ESCUELA DE CONSERVACIÓN Y RESTAURACIÓN DE OCCIDENTE

Estado Analítico de Ingresos  
Del 1ero. de Enero al 30 de Junio del 2018

Rubro de Ingresos	Ingreso					Diferencia
	Estimado	Ampliaciones y (Reducciones)	Modificado	Devengado	Recaudado	
Impuestos	0.00	0.00	0.00	0.00	0.00	0.00
Cuotas y Aportaciones de Seguridad Social	0.00	0.00	0.00	0.00	0.00	0.00
Contribuciones de Mejoras	0.00	0.00	0.00	0.00	0.00	0.00
Derechos	0.00	0.00	0.00	0.00	0.00	0.00
Productos	0.00	0.00	0.00	0.00	0.00	0.00
Corriente	0.00	0.00	0.00	0.00	0.00	0.00
Capital	0.00	0.00	0.00	0.00	0.00	0.00
Aprovechamientos	0.00	0.00	0.00	0.00	0.00	0.00
Corriente	0.00	0.00	0.00	0.00	0.00	0.00
Capital	0.00	0.00	0.00	0.00	0.00	0.00
Ingresos por Ventas de Bienes y Servicios	2,750,478.96	0.00	2,750,478.96	2,104,540.09	1,829,491.00	-920,987.96
Participaciones y Aportaciones	5,398,822.00	0.00	5,398,822.00	1,000,000.00	1,500,000.00	-3,898,822.00
Transferencias, Asignaciones, Subsidios y Otras Ayudas	5,398,822.00	100,000.00	5,498,822.00	3,024,362.01	2,799,411.10	-2,599,410.90
Ingresos Derivados de Financiamientos	0.00	0.00	0.00	0.00	0.00	0.00
<b>Total</b>	<b>13,548,122.96</b>	<b>100,000.00</b>	<b>13,648,122.96</b>	<b>6,128,902.10</b>	<b>6,128,902.10</b>	
			<b>Ingresos Excedentes</b>			<b>-7,419,220.86</b>

Estado Analítico de Ingresos Por Fuente de Financiamiento	Ingreso					Diferencia
	Estimado	Ampliaciones y (Reducciones)	Modificado	Devengado	Recaudado	
<b>Ingresos del Gobierno</b>	<b>10,797,644.00</b>	<b>100,000.00</b>	<b>10,897,644.00</b>	<b>4,024,362.01</b>	<b>4,299,411.10</b>	<b>-6,498,232.90</b>
Impuestos	0.00	0.00	0.00	0.00	0.00	0.00
Contribuciones de Mejoras	0.00	0.00	0.00	0.00	0.00	0.00
Derechos	0.00	0.00	0.00	0.00	0.00	0.00
Productos	0.00	0.00	0.00	0.00	0.00	0.00
Corriente	0.00	0.00	0.00	0.00	0.00	0.00
Capital	0.00	0.00	0.00	0.00	0.00	0.00
Aprovechamientos	0.00	0.00	0.00	0.00	0.00	0.00
Corriente	0.00	0.00	0.00	0.00	0.00	0.00
Capital	0.00	0.00	0.00	0.00	0.00	0.00
Participaciones y Aportaciones	5,398,822.00	0.00	5,398,822.00	1,000,000.00	1,500,000.00	-3,898,822.00
Transferencias, Asignaciones, Subsidios y Otras Ayudas	5,398,822.00	100,000.00	5,498,822.00	3,024,362.01	2,799,411.10	-2,599,410.90
<b>Ingresos de Organismos y Empresas</b>	<b>2,750,478.96</b>	<b>0.00</b>	<b>2,750,478.96</b>	<b>2,104,540.09</b>	<b>1,829,491.00</b>	<b>-920,987.96</b>
Cuotas y Aportaciones de Seguridad Social	0.00	0.00	0.00	0.00	0.00	0.00
Ingresos por Ventas de Bienes y Servicios	2,750,478.96	0.00	2,750,478.96	2,104,540.09	1,829,491.00	-920,987.96
Transferencias, Asignaciones, Subsidios y Otras Ayudas						
<b>Ingresos derivados de financiamiento</b>	<b>0.00</b>	<b>0.00</b>	<b>0.00</b>	<b>0.00</b>	<b>0.00</b>	<b>0.00</b>
Ingresos Derivados de Financiamientos	0.00	0.00	0.00	0.00	0.00	0.00
<b>Total</b>	<b>13,548,122.96</b>	<b>100,000.00</b>	<b>13,648,122.96</b>	<b>6,128,902.10</b>	<b>6,128,902.10</b>	
			<b>Ingresos Excedentes</b>			<b>-7,419,220.86</b>

Bajo protesta de decir verdad declaramos que los Estados Financieros y sus Notas son razonablemente correctos y responsabilidad del emisor.

ARQ. ALEJANDRO CANALES BAROCA  
DIRECTOR GENERAL

ELIZABETH ESPARZA M.  
C.P. ELIZABETH ESPARZA MERCADO  
DIRECTORA ADMINISTRATIVA



Estado de Situación Financiera

Del 1ero. de Enero al 30 de Junio del 2018

Concepto	2018	2017	Concepto	2018	2017
<b>ACTIVO</b>			<b>PASIVO</b>		
<b>Activo Circulante</b>			<b>Pasivo Circulante</b>		
Efectivo y Equivalentes	1,429,445.35	0.00	Cuentas por Pagar a Corto Plazo	159,444.19	0.00
Derechos a Recibir Efectivo o Equivalentes	78,229.84	0.00	Documentos por Pagar a Corto Plazo	0.00	0.00
Derechos a Recibir Bienes o Servicios	3,663.84	0.00	Porción a Corto Plazo de la Deuda Pública a Largo Plazo	0.00	0.00
Inventarios	0.00	0.00	Títulos y Valores a Corto Plazo	0.00	0.00
Almacenes	0.00	0.00	Pasivos Diferidos a Corto Plazo	0.00	0.00
Estimación por Pérdida o Deterioro de Activos Circulantes	0.00	0.00	Fondos y Bienes de Terceros en Garantía y/o Administración a Corto Plazo	950.00	0.00
Otros Activos Circulantes	0.00	0.00	Provisiones a Corto Plazo	0.00	0.00
<b>Total de Activos Circulantes</b>	<b>1,511,339.03</b>	<b>0.00</b>	Otros Pasivos a Corto Plazo	129,221.20	0.00
<b>Activo No Circulante</b>			<b>Total de Pasivos Circulantes</b>	<b>289,615.39</b>	<b>0.00</b>
Inversiones Financieras a Largo Plazo	0.00	0.00	<b>Pasivo No Circulante</b>		
Derechos a Recibir Efectivo o Equivalentes a Largo Plazo	0.00	0.00	Cuentas por Pagar a Largo Plazo	0.00	0.00
Bienes Inmuebles, Infraestructura y Construcciones en Proceso	0.00	0.00	Documentos por Pagar a Largo Plazo	0.00	0.00
Bienes Muebles	3,509,871.42	0.00	Deuda Pública a Largo Plazo	0.00	0.00
Activos Intangibles	218,906.80	0.00	Pasivos Diferidos a Largo Plazo	0.00	0.00
Depreciación, Deterioro y Amortización Acumulada de Bienes	-3,314,427.56	0.00	Fondos y Bienes de Terceros en Garantía y/o en Administración a Largo Plazo	0.00	0.00
Activos Diferidos	0.00	0.00	Provisiones a Largo Plazo	0.00	0.00
Estimación por Pérdida o Deterioro de Activos no Circulantes	0.00	0.00	<b>Total de Pasivos No Circulantes</b>	<b>0.00</b>	<b>0.00</b>
Otros Activos no Circulantes	0.00	0.00	<b>Total del Pasivo</b>	<b>289,615.39</b>	<b>0.00</b>
<b>Total de Activos no Circulantes</b>	<b>414,350.66</b>	<b>0.00</b>	<b>HACIENDA PÚBLICA/PATRIMONIO</b>		
<b>Total del Activo</b>	<b>1,925,689.69</b>	<b>0.00</b>	<b>Hacienda Pública/Patrimonio Contribuido</b>	<b>0.00</b>	<b>0.00</b>
			Aportaciones	0.00	0.00
			Donaciones de Capital	0.00	0.00
			Actualización de la Hacienda Pública/Patrimonio	0.00	0.00
			<b>Hacienda Pública/Patrimonio Generado</b>	<b>1,636,074.30</b>	<b>0.00</b>
			Resultados del Ejercicio (Ahorro/ Desahorro)	-369,923.97	
			Resultados de Ejercicios Anteriores	2,005,998.27	0.00
			Revalúos	0.00	0.00
			Reservas	0.00	0.00
			Rectificaciones de Resultados de Ejercicios Anteriores	0.00	0.00
			<b>Exceso o Insuficiencia en la Actualización de la Hacienda Pública/Patrimonio</b>	<b>0.00</b>	<b>0.00</b>
			Resultado por Posición Monetaria	0.00	0.00
			Resultado por Tenencia de Activos no Monetarios	0.00	0.00
			<b>Total Hacienda Pública/Patrimonio</b>	<b>1,636,074.30</b>	<b>0.00</b>
			<b>Total del Pasivo y Hacienda Pública/Patrimonio</b>	<b>1,925,689.69</b>	<b>0.00</b>

Bajo protesta de decir verdad declaramos que los Estados Financieros y sus Notas son razonablemente correctos y responsabilidad del emisor.

ARQ. ALEJANDRO CANALES DAROCA  
DIRECTOR GENERAL

ELIZABETH ESPARZA M.  
C.P. ELIZABETH ESPARZA MERCADO  
DIRECTORA ADMINISTRATIVA



ESCUELA DE CONSERVACIÓN Y RESTAURACIÓN DE OCCIDENTE

Gasto por Categoría Programática  
Del 1ero. de Junio al 30 de Junio del 2018

Concepto	Egresos					Subejercicio
	Aprobado	Ampliaciones/ (Reducciones)	Modificado	Devengado	Pagado	
<b>Programas</b>	<b>13,548,122.98</b>	<b>100,000.00</b>	<b>13,648,122.98</b>	<b>4,981,801.49</b>	<b>4,923,825.14</b>	<b>8,666,321.49</b>
<b>Subsidios: Sector Social y Privado o Entidades Federativas y Municipios</b>	<b>0.00</b>	<b>0.00</b>	<b>0.00</b>	<b>0.00</b>	<b>0.00</b>	<b>0.00</b>
Sujetos a Reglas de Operación	0.00	0.00	0.00	0.00	0.00	0.00
Otros Subsidios	0.00	0.00	0.00	0.00	0.00	0.00
<b>Desempeño de las Funciones</b>	<b>13,548,122.98</b>	<b>100,000.00</b>	<b>13,648,122.98</b>	<b>4,981,801.49</b>	<b>4,923,825.14</b>	<b>8,666,321.49</b>
Prestación de Servicios Públicos	13,548,122.98	100,000.00	13,648,122.98	4,981,801.49	4,923,825.14	8,666,321.49
Provisión de Bienes Públicos	0.00	0.00	0.00	0.00	0.00	0.00
Planeación, Seguimiento y Evaluación de Políticas Públicas	0.00	0.00	0.00	0.00	0.00	0.00
Promoción y Fomento	0.00	0.00	0.00	0.00	0.00	0.00
Regulación y Supervisión	0.00	0.00	0.00	0.00	0.00	0.00
Funciones de las Fuerzas Armadas (Únicamente Gobierno Federal)	0.00	0.00	0.00	0.00	0.00	0.00
Específicos	0.00	0.00	0.00	0.00	0.00	0.00
Proyectos de Inversión	0.00	0.00	0.00	0.00	0.00	0.00
<b>Administrativos y de Apoyo</b>	<b>0.00</b>	<b>0.00</b>	<b>0.00</b>	<b>0.00</b>	<b>0.00</b>	<b>0.00</b>
Apoyo al Proceso Presupuestario y para Mejorar la Eficiencia Institucional	0.00	0.00	0.00	0.00	0.00	0.00
Apoyo a la Función Pública y al Mejoramiento de la Gestión	0.00	0.00	0.00	0.00	0.00	0.00
Operaciones Ajenas	0.00	0.00	0.00	0.00	0.00	0.00
<b>Compromisos</b>	<b>0.00</b>	<b>0.00</b>	<b>0.00</b>	<b>0.00</b>	<b>0.00</b>	<b>0.00</b>
Obligaciones de Cumplimiento de Resolución Jurisdiccional	0.00	0.00	0.00	0.00	0.00	0.00
Desastres Naturales	0.00	0.00	0.00	0.00	0.00	0.00
<b>Obligaciones</b>	<b>0.00</b>	<b>0.00</b>	<b>0.00</b>	<b>0.00</b>	<b>0.00</b>	<b>0.00</b>
Pensiones y Jubilaciones	0.00	0.00	0.00	0.00	0.00	0.00
Aportaciones a la Seguridad Social	0.00	0.00	0.00	0.00	0.00	0.00
Aportaciones a Fondos de Estabilización	0.00	0.00	0.00	0.00	0.00	0.00
Aportaciones a Fondos de Inversión y Reestructura de Pensiones	0.00	0.00	0.00	0.00	0.00	0.00
<b>Programas de Gasto Federalizado (Gobierno Federal)</b>	<b>0.00</b>	<b>0.00</b>	<b>0.00</b>	<b>0.00</b>	<b>0.00</b>	<b>0.00</b>
Gasto Federalizado	0.00	0.00	0.00	0.00	0.00	0.00
Participaciones a Entidades Federativas y Municipios	0.00	0.00	0.00	0.00	0.00	0.00
Costo Financiero, Deuda o Apoyos a Deudores y Ahorradores de la Banca	0.00	0.00	0.00	0.00	0.00	0.00
Adeudos de Ejercicios Fiscales Anteriores	0.00	0.00	0.00	0.00	0.00	0.00
<b>Total del Gasto</b>	<b>13,548,122.98</b>	<b>100,000.00</b>	<b>13,648,122.98</b>	<b>4,981,801.49</b>	<b>4,923,825.14</b>	<b>8,666,321.49</b>

Bajo protesta de decir verdad declaramos que los Estados Financieros y sus Notas son razonablemente correctos y responsabilidad del emisor.

ARQ. ALEJANDRO CANALES DAROCA  
DIRECTOR GENERAL

C.P. ELIZABETH ESPARZA M.  
DIRECTORA ADMINISTRATIVA



**ESCUELA DE CONSERVACIÓN Y RESTAURACIÓN DE OCCIDENTE**  
**Estado Analítico del Ejercicio del Presupuesto de Egresos**  
**Clasificación Administrativa**  
**Del 1ero. de Junio al 30 de Junio del 2018**

Concepto	Egresos					Subejercicio
	Aprobado	Ampliaciones/ (Reducciones)	Modificado	Devengado	Pagado	
Escuela de Conservación y Restauración de Occidente	13,548,122.98	100,000.00	13,648,122.98	4,981,801.49	4,923,825.14	8,666,321.49
<b>Total del Gasto</b>	<b>13,548,122.98</b>	<b>100,000.00</b>	<b>13,648,122.98</b>	<b>4,981,801.49</b>	<b>4,923,825.14</b>	<b>8,666,321.49</b>



**ESCUELA DE CONSERVACIÓN Y RESTAURACIÓN DE OCCIDENTE**  
**Estado Analítico del Ejercicio del Presupuesto de Egresos**  
**Clasificación Administrativa**  
**Del 1ero. de Junio al 30 de Junio del 2018**

Concepto	Egresos					Subejercicio
	Aprobado	Ampliaciones/ (Reducciones)	Modificado	Devengado	Pagado	
Poder Ejecutivo Poder Legislativo Poder Judicial Órganos Autónomos	13,548,122.98	100,000.00	13,648,122.98	4,981,801.49	4,923,825.14	8,666,321.49
<b>Total del Gasto</b>	<b>13,548,122.98</b>	<b>100,000.00</b>	<b>13,648,122.98</b>	<b>4,981,801.49</b>	<b>4,923,825.14</b>	<b>8,666,321.49</b>



**ESCUELA DE CONSERVACIÓN Y RESTAURACIÓN DE OCCIDENTE**  
**Estado Analítico del Ejercicio del Presupuesto de Egresos**  
**Clasificación Administrativa**  
**Del 1ero. de Junio al 30 de Junio del 2018**

Concepto	Egresos					Subejercicio
	Aprobado	Ampliaciones/ (Reducciones)	Modificado	Devengado	Pagado	
Entidades Paraestatales y Fideicomisos No Empresariales y No Financieros	13,548,122.98	100,000.00	13,648,122.98	4,981,801.49	4,923,825.14	8,666,321.49
Instituciones Públicas de la Seguridad Social						
Entidades Paraestatales Empresariales No Financieras con Participación Estatal Mayoritaria						
Fideicomisos Empresariales No Financieros con Participación Estatal Mayoritaria						
Entidades Paraestatales Empresariales Financieras Monetarias con Participación Estatal Mayoritaria						
Entidades Paraestatales Empresariales Financieras No Monetarias con Participación Estatal Mayoritaria						
Fideicomisos Financieros Públicos con Participación Estatal Mayoritaria						
<b>Total del Gasto</b>	<b>13,548,122.98</b>	<b>100,000.00</b>	<b>13,648,122.98</b>	<b>4,981,801.49</b>	<b>4,923,825.14</b>	<b>8,666,321.49</b>

Bajo protesta de decir verdad declaramos que los Estados Financieros y sus Notas son razonablemente correctos y responsabilidad del emisor.

**ARQ. ALEJANDRO CANALES DAROCA**  
 DIRECTOR GENERAL

**C.P. ELIZABETH ESPARZA MERCADO**  
 DIRECTORA ADMINISTRATIVA



# ESCUELA DE CONSERVACIÓN Y RESTAURACIÓN DE OCCIDENTE

## Estado de Actividades

Del 1ero. de Enero al 30 de Junio del 2018

Concepto	2018	2017
<b>INGRESOS Y OTROS BENEFICIOS</b>		
<b>Ingresos de la Gestión:</b>	<b>379,052.00</b>	<b>0.00</b>
Impuestos	0.00	0.00
Cuotas y Aportaciones de Seguridad Social	0.00	0.00
Contribuciones de Mejoras	0.00	0.00
Derechos	0.00	0.00
Productos de Tipo Corriente <sup>1</sup>	0.00	0.00
Aprovechamientos de Tipo Corriente	0.00	0.00
Ingresos por Venta de Bienes y Servicios	379,052.00	0.00
Ingresos no Comprendidos en las Fracciones de la Ley de Ingresos Causados en Ejercicios Fiscales, Anteriores Pendientes de Liquidación o Pago	0.00	0.00
<b>Participaciones, Aportaciones, Transferencias, Asignaciones, Subsidios y Otras Ayudas</b>	<b>4,299,411.10</b>	<b>0.00</b>
Participaciones y Aportaciones	1,500,000.00	0.00
Transferencia, Asignaciones, Subsidios y Otras Ayudas	2,799,411.10	0.00
<b>Otros Ingresos y Beneficios</b>	<b>0.00</b>	<b>0.00</b>
Ingresos Financieros	0.00	0.00
Incremento por Variación de Inventarios	0.00	0.00
Disminución del Exceso de Estimaciones por Pérdida o Deterioro u Obsolescencia	0.00	0.00
Disminución del Exceso de Provisiones	0.00	0.00
Otros Ingresos y Beneficios Varios	0.00	0.00
<b>Total de Ingresos y Otros Beneficios</b>	<b>4,678,463.10</b>	<b>0.00</b>
<b>GASTOS Y OTRAS PÉRDIDAS</b>		
<b>Gastos de Funcionamiento</b>	<b>4,980,301.49</b>	<b>0.00</b>
Servicios Personales	4,673,487.23	0.00
Materiales y Suministros	27,770.49	0.00
Servicios Generales	279,043.77	0.00
<b>Transferencia, Asignaciones, Subsidios y Otras Ayudas</b>	<b>1,500.00</b>	<b>0.00</b>
Transferencias Internas y Asignaciones al Sector Público	0.00	0.00
Transferencias al Resto del Sector Público	0.00	0.00
Subsidios y Subvenciones	0.00	0.00
Ayudas Sociales	1,500.00	0.00
Pensiones y Jubilaciones	0.00	0.00
Transferencias a Fideicomisos, Mandatos y Contratos Análogos	0.00	0.00
Transferencias a la Seguridad Social	0.00	0.00
Donativos	0.00	0.00
Transferencias al Exterior	0.00	0.00
<b>Participaciones y Aportaciones</b>	<b>0.00</b>	<b>0.00</b>
Participaciones	0.00	0.00
Aportaciones	0.00	0.00
Convenios	0.00	0.00
<b>Intereses, Comisiones y Otros Gastos de la Deuda Pública</b>	<b>0.00</b>	<b>0.00</b>
Intereses de la Deuda Pública	0.00	0.00
Comisiones de la Deuda Pública	0.00	0.00
Gastos de la Deuda Pública	0.00	0.00
Costo por Coberturas	0.00	0.00
Apoyos Financieros	0.00	0.00

**Otros Gastos y Pérdidas Extraordinarias**

Estimaciones, Depreciaciones, Deterioros, Obsolescencia y Amortizaciones

Provisiones

Disminución de Inventarios

Aumento por Insuficiencia de Estimaciones por Pérdida o Deterioro u Obsolescencia

Aumento por Insuficiencia de Provisiones

Otros Gastos

**Inversión Pública**

Inversión Pública No Capitalizable

66,585.58

0.00

66,585.58

0.00

0.00

0.00

0.00

0.00

0.00

0.00

0.00

0.00

0.00

0.00

0.00

0.00

0.00

0.00

5,048,387.07

0.00

**Resultados del Ejercicio (Ahorro/Desahorro)**

-369,923.97

0.00

<sup>1</sup>No se incluyen: Utilidades e Intereses. Por regla de presentación se revelan como Ingresos Financieros.

Bajo protesta de decir verdad declaramos que los Estados Financieros y sus Notas son razonablemente correctos y responsabilidad del emisor.

  
**ARQ. ALEJANDRO CANALES DAROCA**  
 DIRECTOR GENERAL

  
**C.P. ELIZABETH ESPARZA MERCADO**  
 DIRECTORA ADMINISTRATIVA

Cuenta Pública 2017  
ESCUELA DE CONSERVACION Y RESTAURACION DE OCCIDENTE  
PROGRAMAS Y PROYECTOS DE INVERSION  
Del 1 al 30 de Junio de 2018

La Escuela de Conservación y Restauración de Occidente, no ha recibido para el ejercicio 2018 recursos públicos o privados adicionales, para programas y proyectos de inversión.



ARQ. ALEJANDRO CANALES DAROCA  
DIRECTOR GENERAL

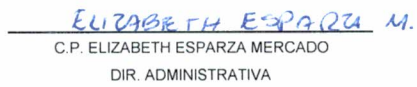

C.P. ELIZABETH ESPARZA MERCADO  
DIR. ADMINISTRATIVA

*"Bajo protesta de decir verdad declaramos que los Estados Financieros y sus notas, son razonablemente correctos y son responsabilidad del emisor"*

ESCUELA DE COMERCIALIZACION E INGENIERIA DE ECONOMIA									
PLAN DE INNOVACIONES MATERIA DE INGENIERIA DE ECONOMIA 2018									
ANEXO	UNIDAD CURRICULAR	CONTENIDO	OBJETIVO	INDICADOR	ACTIVIDADES	RECURSOS	FECHA	SEMESTRE	PROFESOR
001	INGENIERIA DE ECONOMIA	Historia de la Ingeniería de Economía	Identificar el origen y evolución de la Ingeniería de Economía	Conocer el desarrollo de la Ingeniería de Economía a lo largo del tiempo	Clases teóricas, lecturas de artículos científicos, conferencias	Libros de texto, artículos científicos, conferencias	2018-01-01	1	INGENIERIA DE ECONOMIA
002	INGENIERIA DE ECONOMIA	Conceptos básicos de Ingeniería de Economía	Definir los conceptos fundamentales de la Ingeniería de Economía	Comprender los fundamentos teóricos de la Ingeniería de Economía	Clases teóricas, lecturas de artículos científicos, conferencias	Libros de texto, artículos científicos, conferencias	2018-01-01	1	INGENIERIA DE ECONOMIA
003	INGENIERIA DE ECONOMIA	Modelos de Ingeniería de Economía	Analizar los modelos de Ingeniería de Economía	Aplicar los modelos de Ingeniería de Economía a casos prácticos	Clases teóricas, lecturas de artículos científicos, conferencias	Libros de texto, artículos científicos, conferencias	2018-01-01	1	INGENIERIA DE ECONOMIA
004	INGENIERIA DE ECONOMIA	Problemas de Ingeniería de Economía	Resolver problemas de Ingeniería de Economía	Aplicar los conocimientos adquiridos a la resolución de problemas	Clases teóricas, lecturas de artículos científicos, conferencias	Libros de texto, artículos científicos, conferencias	2018-01-01	1	INGENIERIA DE ECONOMIA
005	INGENIERIA DE ECONOMIA	Conclusiones de Ingeniería de Economía	Resumir las conclusiones de la Ingeniería de Economía	Analizar los resultados de la Ingeniería de Economía	Clases teóricas, lecturas de artículos científicos, conferencias	Libros de texto, artículos científicos, conferencias	2018-01-01	1	INGENIERIA DE ECONOMIA

*[Handwritten signature]*

ELIZABETH ESPARZA N.





**ESCUELA DE CONSERVACIÓN Y RESTAURACIÓN DE OCCIDENTE**  
**Estado Analítico del Ejercicio del Presupuesto de Egresos**  
**Clasificación Económica (por Tipo de Gasto)**  
**Del 1ero. de Junio al 30 de Junio del 2018**

Concepto	Egresos					Subejercicio
	Aprobado	Ampliaciones/ (Reducciones)	Modificado	Devengado	Pagado	
Gasto Corriente	13,548,122.98	100,000.00	13,648,122.98	4,981,801.49	4,923,825.14	8,666,321.49
Gasto de Capital	0.00	0.00	0.00	0.00	0.00	0.00
Amortización de la Deuda y Disminución de Pasivos	0.00	0.00	0.00	0.00	0.00	0.00
Pensiones y Jubilaciones	0.00	0.00	0.00	0.00	0.00	0.00
Participaciones	0.00	0.00	0.00	0.00	0.00	0.00
<b>Total del Gasto</b>	<b>13,548,122.98</b>	<b>100,000.00</b>	<b>13,648,122.98</b>	<b>4,981,801.49</b>	<b>4,923,825.14</b>	<b>8,666,321.49</b>

Bajo protesta de decir verdad declaramos que los Estados Financieros y sus Notas son razonablemente correctos y responsabilidad del emisor.

ARQ. ALEJANDRO CANALES DAROCA  
 DIRECTOR GENERAL

C.P. ELIZABETH ESPARZA MERCADO  
 DIRECTORA ADMINISTRATIVA



**ESCUELA DE CONSERVACIÓN Y RESTAURACIÓN DE OCCIDENTE**  
**Estado de Variación en la Hacienda Pública**  
**Del 1ero. de Enero al 30 de Junio del 2018**

Concepto	Hacienda Pública/ Patrimonio Contribuido	Hacienda Pública/ Patrimonio Generado de Ejercicios Anteriores	Hacienda Pública/ Patrimonio Generado del Ejercicio	Ajustes por Cambio de Valor	Total
<b>Rectificaciones de Resultados de Ejercicios Anteriores</b>		0.00			0.00
<b>Patrimonio Neto Inicial Ajustado del Ejercicio</b>	0.00				0.00
Aportaciones	0.00				0.00
Donaciones de Capital	0.00				0.00
Actualización de la Hacienda Pública/Patrimonio	0.00				0.00
<b>Variaciones de la Hacienda Pública/Patrimonio Neto del Ejercicio</b>	0.00	2,005,998.27	0.00	0.00	2,005,998.27
Resultados del Ejercicio (Ahorro/Desahorro)		0.00			0.00
Resultados de Ejercicios Anteriores		2,005,998.27			2,005,998.27
Revalúos				0.00	0.00
Reservas		0.00			0.00
<b>Hacienda Pública/Patrimonio Neto al Final del Ejercicio 2017</b>	0.00	2,005,998.27	0.00	0.00	2,005,998.27
<b>Cambios en la Hacienda Pública/Patrimonio Neto del Ejercicio 2018</b>	0.00				0.00
Aportaciones	0.00				0.00
Donaciones de Capital	0.00				0.00
Actualización de la Hacienda Pública/Patrimonio	0.00				0.00
<b>Variaciones de la Hacienda Pública/Patrimonio neto del Ejercicio</b>		0.00	-369,923.97	0.00	-369,923.97
Resultados del Ejercicio (Ahorro/Desahorro)			-369,923.97		-369,923.97
Resultados de Ejercicios Anteriores		0.00			0.00
Revalúos				0.00	0.00
Reservas			0.00		0.00
<b>Saldo Neto en la Hacienda Pública/Patrimonio 2018</b>	0.00	2,005,998.27	-369,923.97	0.00	1,636,074.30

Bajo protesta de decir verdad declaramos que los Estados Financieros y sus Notas son razonablemente correctos y responsabilidad del emisor.

**ARQ. ALEJANDRO CANALES DAROCA**  
DIRECTOR GENERAL

*ELIZABETH ESPARZA M.*  
**C.P. ELIZABETH ESPARZA MERCADO**  
DIRECTORA ADMINISTRATIVA

## ESCUELA DE CONSERVACIÓN Y RESTAURACIÓN DE OCCIDENTE

### Estado Analítico del Ejercicio del Presupuesto de Egresos

#### Clasificación por Objeto del Gasto (Capítulo y Concepto)

Del 1ero. de Junio al 30 de Junio del 2018

Concepto	Egresos					
	Aprobado	Ampliaciones/ (Reducciones)	Modificado	Devengado	Pagado	Subejercicio
<b>Servicios Personales</b>	<b>11,928,975.02</b>	<b>0.00</b>	<b>11,928,975.02</b>	<b>4,673,487.23</b>	<b>4,638,981.54</b>	<b>7,255,487.79</b>
Remuneraciones al Personal de Carácter Permanente	7,622,767.32	0.00	7,622,767.32	3,413,445.21	3,413,445.21	4,209,322.11
Remuneraciones al Personal de Carácter Transitorio	14,000.00	0.00	14,000.00	0.00	0.00	14,000.00
Remuneraciones Adicionales y Especiales	1,276,581.51	0.00	1,276,581.51	54,309.58	54,309.58	1,222,271.93
Seguridad Social	2,209,276.14	0.00	2,209,276.14	967,240.64	932,734.95	1,242,035.50
Otras Prestaciones Sociales y Económicas	0.00	0.00	0.00	0.00	0.00	0.00
Previsiones	0.00	0.00	0.00	0.00	0.00	0.00
Pago de Estímulos a Servidores Públicos	806,350.05	0.00	806,350.05	238,491.80	238,491.80	567,858.25
<b>Materiales y Suministros</b>	<b>436,250.59</b>	<b>0.00</b>	<b>436,250.59</b>	<b>27,720.49</b>	<b>27,720.49</b>	<b>408,530.10</b>
Materiales de Administración, Emisión de Documentos y Artículos Oficiales	169,200.78	0.00	169,200.78	4,728.87	4,728.87	164,471.91
Alimentos y Utensilios	44,773.92	0.00	44,773.92	9,410.10	9,410.10	35,363.82
Materias Primas y Materiales de Producción y Comercialización	12,122.50	0.00	12,122.50	0.00	0.00	12,122.50
Materiales y Artículos de Construcción y de Reparación	58,553.33	0.00	58,553.33	1,278.80	1,278.80	57,274.53
Productos Químicos, Farmacéuticos y de Laboratorio	53,655.74	0.00	53,655.74	0.00	0.00	53,655.74
Combustibles, Lubricantes y Aditivos	40,276.00	0.00	40,276.00	9,000.00	9,000.00	31,276.00
Vestuario, Blancos, Prendas de Protección y Artículos Deportivos	10,053.79	0.00	10,053.79	492.60	492.60	9,561.19
Materiales y Suministros para Seguridad	840.00	0.00	840.00	0.00	0.00	840.00
Herramientas, Refacciones y Accesorios Menores	46,774.53	0.00	46,774.53	2,810.12	2,810.12	43,964.41
<b>Servicios Generales</b>	<b>1,162,897.37</b>	<b>100,000.00</b>	<b>1,262,897.37</b>	<b>279,093.77</b>	<b>255,623.11</b>	<b>983,803.60</b>
Servicios Básicos	188,500.00	0.00	188,500.00	54,577.03	45,751.03	133,922.97
Servicios de Arrendamiento	20,000.00	0.00	20,000.00	3,243.94	3,243.94	16,756.06
Servicios Profesionales, Científicos, Técnicos y Otros Servicios	308,020.00	0.00	308,020.00	57,782.40	48,637.73	250,237.60
Servicios Financieros, Bancarios y Comerciales	66,035.00	0.00	66,035.00	44,805.91	44,805.91	21,229.09
Servicios de Instalación, Reparación, Mantenimiento y Conservación	231,166.41	0.00	231,166.41	34,991.95	29,491.96	196,174.46
Servicios de Comunicación Social y Publicidad.	9,000.00	0.00	9,000.00	597.18	597.18	8,402.82
Servicios de Traslado y Viáticos	60,176.00	0.00	60,176.00	5,387.87	5,387.87	54,788.13
Servicios Oficiales	0.00	0.00	0.00	0.00	0.00	0.00
Otros Servicios Generales	279,999.96	100,000.00	379,999.96	77,707.49	77,707.49	302,292.47
<b>Transferencias, Asignaciones, Subsidios y Otras Ayudas</b>	<b>20,000.00</b>	<b>0.00</b>	<b>20,000.00</b>	<b>1,500.00</b>	<b>1,500.00</b>	<b>18,500.00</b>
Transferencias Internas y Asignaciones al Sector Público	0.00	0.00	0.00	0.00	0.00	0.00
Transferencias al Resto del Sector Público	0.00	0.00	0.00	0.00	0.00	0.00
Subsidios y Subvenciones	0.00	0.00	0.00	0.00	0.00	0.00
Ayudas Sociales	20,000.00	0.00	20,000.00	1,500.00	1,500.00	18,500.00
Pensiones y Jubilados	0.00	0.00	0.00	0.00	0.00	0.00
Transferencias a Fideicomisos, Mandatos y Otros Análogos	0.00	0.00	0.00	0.00	0.00	0.00
Transferencias a la Seguridad Social	0.00	0.00	0.00	0.00	0.00	0.00
Donativos	0.00	0.00	0.00	0.00	0.00	0.00
Transferencias al Exterior	0.00	0.00	0.00	0.00	0.00	0.00
<b>Bienes Muebles, Inmuebles e Intangibles</b>	<b>0.00</b>	<b>0.00</b>	<b>0.00</b>	<b>0.00</b>	<b>0.00</b>	<b>0.00</b>
Mobiliario y Equipo de Administración	0.00	0.00	0.00	0.00	0.00	0.00
Mobiliario y Equipo Educacional y Recreativo	0.00	0.00	0.00	0.00	0.00	0.00
Equipo e Instrumental Médico y de Laboratorio	0.00	0.00	0.00	0.00	0.00	0.00
Vehículos y Equipo de Transporte	0.00	0.00	0.00	0.00	0.00	0.00
Equipo de Defensa y Seguridad	0.00	0.00	0.00	0.00	0.00	0.00
Maquinaria, Otros Equipos y Herramientas	0.00	0.00	0.00	0.00	0.00	0.00
Activos Biológicos	0.00	0.00	0.00	0.00	0.00	0.00
Bienes Inmuebles	0.00	0.00	0.00	0.00	0.00	0.00
Activos Intangibles	0.00	0.00	0.00	0.00	0.00	0.00
<b>Inversión Pública</b>	<b>0.00</b>	<b>0.00</b>	<b>0.00</b>	<b>0.00</b>	<b>0.00</b>	<b>0.00</b>
Obra Pública en Bienes de Dominio Público	0.00	0.00	0.00	0.00	0.00	0.00
Obra Pública en Bienes Propios	0.00	0.00	0.00	0.00	0.00	0.00
Proyectos Productivos y Acciones de Fomento	0.00	0.00	0.00	0.00	0.00	0.00
<b>Inversiones Financieras y Otras Provisiones</b>	<b>0.00</b>	<b>0.00</b>	<b>0.00</b>	<b>0.00</b>	<b>0.00</b>	<b>0.00</b>
Inversiones Para el Fomento de Actividades	0.00	0.00	0.00	0.00	0.00	0.00

Productivas.	0.00	0.00	0.00	0.00	0.00	0.00
Acciones y Participaciones de Capital	0.00	0.00	0.00	0.00	0.00	0.00
Compra de Títulos y Valores	0.00	0.00	0.00	0.00	0.00	0.00
Concesión de Préstamos	0.00	0.00	0.00	0.00	0.00	0.00
Inversiones en Fideicomisos, Mandatos y						
Otros Análogos	0.00	0.00	0.00	0.00	0.00	0.00
Otras Inversiones Financieras	0.00	0.00	0.00	0.00	0.00	0.00
Provisiones para Contingencias y Otras						
Erogaciones Especiales	0.00	0.00	0.00	0.00	0.00	0.00
<b>Participaciones y Aportaciones</b>	<b>0.00</b>	<b>0.00</b>	<b>0.00</b>	<b>0.00</b>	<b>0.00</b>	<b>0.00</b>
Participaciones	0.00	0.00	0.00	0.00	0.00	0.00
Aportaciones	0.00	0.00	0.00	0.00	0.00	0.00
Convenios	0.00	0.00	0.00	0.00	0.00	0.00
<b>Deuda Pública</b>	<b>0.00</b>	<b>0.00</b>	<b>0.00</b>	<b>0.00</b>	<b>0.00</b>	<b>0.00</b>
Amortización de la Deuda Pública	0.00	0.00	0.00	0.00	0.00	0.00
Intereses de la Deuda Pública	0.00	0.00	0.00	0.00	0.00	0.00
Comisiones de la Deuda Pública	0.00	0.00	0.00	0.00	0.00	0.00
Gastos de la Deuda Pública	0.00	0.00	0.00	0.00	0.00	0.00
Costo por Coberturas	0.00	0.00	0.00	0.00	0.00	0.00
Apoyos Financieros	0.00	0.00	0.00	0.00	0.00	0.00
Adeudos de Ejercicios Fiscales Anteriores						
(Adefas)	0.00	0.00	0.00	0.00	0.00	0.00
<b>Total del Gasto</b>	<b>13,548,122.98</b>	<b>100,000.00</b>	<b>13,648,122.98</b>	<b>4,981,801.49</b>	<b>4,923,825.14</b>	<b>8,666,321.49</b>

Bajo protesta de decir verdad declaramos que los Estados Financieros y sus Notas son razonablemente correctos y responsabilidad del emisor.

ARQ. ALEJANDRO CANALES DAROCA  
DIRECTOR GENERAL

ELIZABETH ESPARZA M.  
C.P. ELIZABETH ESPARZA MERCADO  
DIRECTORA ADMINISTRATIVA



## Estado de Flujos de Efectivo

Del 1ero. de Enero al 30 de Junio del 2018

Concepto	2018	2017
<b>Flujos de Efectivo de las Actividades de Operación</b>		
<b>Origen</b>	<b>4,678,463.10</b>	<b>0.00</b>
Impuestos	0.00	0.00
Cuotas y Aportaciones de Seguridad Social	0.00	0.00
Contribuciones de mejoras	0.00	0.00
Derechos	0.00	0.00
Productos de Tipo Corriente	0.00	0.00
Aprovechamientos de Tipo Corriente	0.00	0.00
Ingresos por Venta de Bienes y Servicios	379,052.00	0.00
Ingresos no Comprendidos en las Fracciones de la Ley de Ingresos Causados en Ejercicios Fiscales Anteriores Pendientes de Liquidación o Pago	0.00	0.00
Participaciones y Aportaciones	1,500,000.00	0.00
Transferencias, Asignaciones y Subsidios y Otras Ayudas	2,799,411.10	0.00
Otros Orígenes de Operación	0.00	0.00
<b>Aplicación</b>	<b>5,048,387.07</b>	<b>0.00</b>
Servicios Personales	4,673,487.23	0.00
Materiales y Suministros	27,770.49	0.00
Servicios Generales	279,043.77	0.00
Transferencias Internas y Asignaciones al Sector Público	0.00	0.00
Transferencias al resto del Sector Público	0.00	0.00
Subsidios y Subvenciones	0.00	0.00
Ayudas Sociales	1,500.00	0.00
Pensiones y Jubilaciones	0.00	0.00
Transferencias a Fideicomisos, Mandatos y Contratos Análogos	0.00	0.00
Transferencias a la Seguridad Social	0.00	0.00
Donativos	0.00	0.00
Transferencias al Exterior	0.00	0.00
Participaciones	0.00	0.00
Aportaciones	0.00	0.00
Convenios	0.00	0.00
Otras Aplicaciones de Operación	66,585.58	0.00
<b>Flujos Netos de Efectivo por Actividades de Operación</b>	<b>-369,923.97</b>	<b>0.00</b>
<b>Flujos de Efectivo de las Actividades de Inversión</b>		
<b>Origen</b>	<b>87,830.39</b>	<b>0.00</b>
Bienes Inmuebles, Infraestructura y Construcciones en Proceso	0.00	0.00
Bienes Muebles	0.00	0.00
Otros Orígenes de Inversión	87,830.39	0.00
<b>Aplicación</b>	<b>0.00</b>	<b>0.00</b>
Bienes Inmuebles, Infraestructura y Construcciones en Proceso	0.00	0.00
Bienes Muebles	0.00	0.00
Otras Aplicaciones de Inversión	0.00	0.00
<b>Flujos Netos de Efectivo por Actividades de Inversión</b>	<b>87,830.39</b>	<b>0.00</b>
<b>Flujo de Efectivo de las Actividades de Financiamiento</b>		
<b>Origen</b>	<b>129,221.20</b>	<b>0.00</b>
Endeudamiento Neto	0.00	0.00
Interno	0.00	0.00
Externo	0.00	0.00

Otros Orígenes de Financiamiento	129,221.20	0.00	
<b>Aplicación</b>	<b>236,609.84</b>		<b>0.00</b>
Servicios de la Deuda	0.00		0.00
Interno	0.00		0.00
Externo	0.00		0.00
Otras Aplicaciones de Financiamiento	236,609.84	0.00	
<b>Flujos netos de Efectivo por Actividades de Financiamiento</b>	<b>-107,388.64</b>		<b>0.00</b>
<b>Incremento/Disminución Neta en el Efectivo y Equivalentes al Efectivo</b>	<b>-389,482.22</b>		<b>0.00</b>
<b>Efectivo y Equivalentes al Efectivo al Inicio del Ejercicio</b>	<b>1,818,927.57</b>		<b>0.00</b>
<b>Efectivo y Equivalentes al Efectivo al Final del Ejercicio</b>	<b>1,429,445.35</b>		<b>0.00</b>

Bajo protesta de decir verdad declaramos que los Estados Financieros y sus Notas son razonablemente correctos y responsabilidad del emisor.

  
**ARQ. ALEJANDRO CANALES DAROCA**  
 DIRECTOR GENERAL

  
**C.P. ELIZABETH ESPARZA MERCADO**  
 DIRECTORA ADMINISTRATIVA



**Cuenta Pública**  
**Estado de Cambios en la Situación Financiera**  
 Del 1ero. de Enero al 30 de Junio del 2018  
 (Pesos)

Ente Público: ESCUELA DE CONSERVACIÓN Y RESTAURACIÓN DE OCCIDENTE

Concepto	Origen	Aplicación	Concepto	Origen	Aplicación
<b>ACTIVO</b>	<b>477,312.61</b>	<b>0.00</b>	<b>PASIVO</b>	<b>129,221.20</b>	<b>236,609.84</b>
<i>Activo Circulante</i>	<b>410,969.99</b>	<b>0.00</b>	<i>Pasivo Circulante</i>	<b>129,221.20</b>	<b>236,609.84</b>
Efectivo y Equivalentes	389,482.22	0.00	Cuentas por Pagar a Corto Plazo	0.00	236,609.84
Derechos a Recibir Efectivo o Equivalentes	12,655.99	0.00	Documentos por Pagar a Corto Plazo	0.00	0.00
Derechos a Recibir Bienes o Servicios	8,831.78	0.00	Porción a Corto Plazo de la Deuda Pública a Largo Plazo	0.00	0.00
Inventarios	0.00	0.00	Títulos y Valores a Corto Plazo	0.00	0.00
Almacenes	0.00	0.00	Pasivos Diferidos a Corto Plazo	0.00	0.00
Estimación por Pérdida o Deterioro de Activos Circulantes	0.00	0.00	Fondos y Bienes de Terceros en Garantía y/o Administración a Corto Plazo	0.00	0.00
Otros Activos Circulantes	0.00	0.00	Provisiones a Corto Plazo	0.00	0.00
			Otros Pasivos a Corto Plazo	129,221.20	0.00
<i>Activo No Circulante</i>	<b>66,342.62</b>	<b>0.00</b>			
Inversiones Financieras a Largo Plazo	0.00	0.00	<i>Pasivo No Circulante</i>	<b>0.00</b>	<b>0.00</b>
Derechos a Recibir Efectivo o Equivalentes a Largo Plazo	0.00	0.00	Cuentas por Pagar a Largo Plazo	0.00	0.00
Bienes Inmuebles, Infraestructura y Construcciones en Proceso	0.00	0.00	Documentos por Pagar a Largo Plazo	0.00	0.00
Bienes Muebles	0.00	0.00	Deuda Pública a Largo Plazo	0.00	0.00
Activos Intangibles	0.00	0.00	Pasivos Diferidos a Largo Plazo	0.00	0.00
Depreciación, Deterioro y Amortización Acumulada de Bienes	66,342.62	0.00	Fondos y Bienes de Terceros en Garantía y/o en Administración a Largo Plazo	0.00	0.00
Activos Diferidos	0.00	0.00	Provisiones a Largo Plazo	0.00	0.00
Estimación por Pérdida o Deterioro de Activos no Circulantes	0.00	0.00			
Otros Activos no Circulantes	0.00	0.00	<b>HACIENDA PÚBLICA/PATRIMONIO</b>	<b>0.00</b>	<b>369,923.97</b>
			<i>Hacienda Pública/Patrimonio Contribuido</i>	<b>0.00</b>	<b>0.00</b>
			Aportaciones	0.00	0.00
			Donaciones de Capital	0.00	0.00
			Actualización de la Hacienda Pública/Patrimonio	0.00	0.00
			<i>Hacienda Pública/Patrimonio Generado</i>	<b>0.00</b>	<b>369,923.97</b>
			Resultados del Ejercicio (Ahorro/ Desahorro)	0.00	369,923.97
			Resultados de Ejercicios Anteriores	0.00	0.00
			Revalúos	0.00	0.00
			Reservas	0.00	0.00
			Rectificaciones de Resultados de Ejercicios Anteriores	0.00	0.00
			<i>Exceso o Insuficiencia en la Actualización de la Hacienda Pública/Patrimonio</i>	<b>0.00</b>	<b>0.00</b>
			Resultado por Posición Monetaria	0.00	0.00
			Resultado por Tenencia de Activos no Monetarios	0.00	0.00

Bajo protesta de decir verdad declaramos que los Estados financieros y sus Notas son razonablemente correctos y responsabilidad del emisor.

**ARQ. ALEJANDRO CANALES DAROCA**  
DIRECTOR GENERAL

**ELIZABETH ESPARZA M.**  
C.P. ELIZABETH ESPARZA MERCADO  
DIRECTORA ADMINISTRATIVA



Estado Analítico del Activo

Del 1ero. de Junio al 30 de Junio del 2018

Concepto	Saldo Inicial	Cargos del Período	Abonos del Período	Saldos Final	Variación del Período
<b>ACTIVO</b>	<b>1,879,813.68</b>	<b>3,033,428.90</b>	<b>2,987,552.89</b>	<b>1,925,689.69</b>	<b>45,876.00</b>
<b>Activo Circulante</b>	<b>1,454,583.24</b>	<b>3,033,428.90</b>	<b>2,976,673.11</b>	<b>1,511,339.03</b>	<b>56,755.79</b>
Efectivo y Equivalentes	1,371,872.19	1,304,363.51	1,246,790.35	1,429,445.35	57,573.16
Derechos a Recibir Efectivo o Equivalentes	79,059.84	1,728,984.76	1,729,814.76	78,229.84	-830.00
Derechos a Recibir Bienes o Servicios	3,651.21	80.63	68.00	3,663.84	12.60
Inventarios	0.00	0.00	0.00	0.00	0.00
Almacenes	0.00	0.00	0.00	0.00	0.00
Estimación por Pérdida o Deterioro de Activos Circulantes	0.00	0.00	0.00	0.00	0.00
Otros Activos Circulantes	0.00	0.00	0.00	0.00	0.00
<b>Activo No Circulante</b>	<b>425,230.44</b>	<b>0.00</b>	<b>10,879.78</b>	<b>414,350.66</b>	<b>-10,879.78</b>
Inversiones Financieras a Largo Plazo	0.00	0.00	0.00	0.00	0.00
Derechos a Recibir Efectivo o Equivalentes a Largo Plazo	0.00	0.00	0.00	0.00	0.00
Bienes Inmuebles, Infraestructura y Construcciones en Proceso	0.00	0.00	0.00	0.00	0.00
Bienes Muebles	3,509,871.42	0.00	0.00	3,509,871.42	0.00
Activos Intangibles	218,906.80	0.00	0.00	218,906.80	0.00
Depreciación, Deterioro y Amortización Acumulada de Bienes	-3,303,547.78	0.00	10,879.78	-3,314,427.56	10,879.78
Activos Diferidos	0.00	0.00	0.00	0.00	0.00
Estimación por Pérdida o Deterioro de Activos no Circulantes	0.00	0.00	0.00	0.00	0.00
Otros Activos no Circulantes	0.00	0.00	0.00	0.00	0.00

Bajo protesta de decir verdad declaramos que los Estados Financieros y sus Notas son razonablemente correctos y responsabilidad del emisor.

**ARQ. ALEJANDRO CANALES DAROCA**  
 DIRECTOR GENERAL

**C.P. ELIZABETH ESPARZA MERCADO**  
 DIRECTORA ADMINISTRATIVA







## Estado Analítico de la Deuda y Otros Pasivos

Del 1ero. de Junio al 30 de Junio del 2018

Denominación de las Deudas	Moneda de Contratación	Institución o País Acreedor	Saldo inicial del Período	Saldo Final del Período
<b>DEUDA PÚBLICA</b>				
<b>Corto Plazo</b>				
<b>Deuda Interna</b>			<b>0.00</b>	<b>0.00</b>
Instituciones de Crédito			0.00	0.00
Títulos y Valores			0.00	0.00
Arrendamientos Financieros			0.00	0.00
<b>Deuda Externa</b>			<b>0.00</b>	<b>0.00</b>
Organismos Financieros Internacionales			0.00	0.00
Deuda Bilateral			0.00	0.00
Títulos y Valores			0.00	0.00
Arrendamientos Financieros			0.00	0.00
<i>Subtotal Corto Plazo</i>			<i>0.00</i>	<i>0.00</i>
<b>Largo Plazo</b>				
<b>Deuda Interna</b>			<b>0.00</b>	<b>0.00</b>
Instituciones de Crédito			0.00	0.00
Títulos y Valores			0.00	0.00
Arrendamientos Financieros			0.00	0.00
<b>Deuda Externa</b>			<b>0.00</b>	<b>0.00</b>
Organismos Financieros Internacionales			0.00	0.00
Deuda Bilateral			0.00	0.00
Títulos y Valores			0.00	0.00
Arrendamientos Financieros			0.00	0.00
<i>Subtotal Largo Plazo</i>			<i>0.00</i>	<i>0.00</i>
<b>Otros Pasivos</b>			<b>308,276.85</b>	<b>289,615.39</b>
<b>Total Deuda y Otros Pasivos</b>			<b>308,276.85</b>	<b>289,615.39</b>

Bajo protesta de decir verdad declaramos que los Estados Financieros y sus Notas son razonablemente correctos y responsabilidad del emisor.

  
**ARQ. ALEJANDRO CANALES DAROCA**  
 DIRECTOR GENERAL

  
**C.P. ELIZABETH ESPARZA MERCADO**  
 DIRECTORA ADMINISTRATIVA



**ESCUELA DE CONSERVACIÓN Y RESTAURACIÓN DE OCCIDENTE**

**Intereses de la Deuda**

**Del 1ero. de Junio al 30 de Junio del 2018**

Identificación de Crédito o Instrumento	Devengado	Pagado
<b>Créditos Bancarios</b>		
<b>Total Créditos Bancarios</b>		
<b>Otros Instrumentos de Deuda</b>		
<b>Total Otros Instrumentos de Deuda</b>		
<b>TOTAL</b>		

Bajo protesta de decir verdad declaramos que los Estados Financieros y sus Notas son razonablemente correctos y responsabilidad del emisor.

**ARQ. ALEJANDRO CANALES DAROCA**  
DIRECTOR GENERAL

**C.P. ELIZABETH ESPARZA MERCADO**  
DIRECTORA ADMINISTRATIVA

NOTA:  
El Organismo Público descentralizado Escuela de Conservación y Restauración de Occidente no cuenta con ningún tipo de crédito ni otros instrumentos de deuda



**ESCUELA DE CONSERVACIÓN Y RESTAURACIÓN DE OCCIDENTE**  
**Indicadores de Postura Fiscal**

Del 1ero. de Junio al 30 de Junio del 2018

Concepto	Estimado	Devengado	Pagado
<b>I.Ingresos Presupuestarios</b>	<b>13,548,122.96</b>	<b>6,128,902.10</b>	<b>6,128,902.10</b>
1.Ingresos del Gobierno de la Entidad Federativas	13,548,122.96	6,128,902.10	6,128,902.10
2.Ingresos del Sector Paraestatal			
<b>II.Egresos Presupuestarios</b>	<b>13,548,122.98</b>	<b>4,981,801.49</b>	<b>4,923,825.14</b>
3.Egresos del Gobierno de la Entidad Federativa	13,548,122.98	4,981,801.49	4,923,825.14
4.Egresos del Sector Paraestatal			
<b>III.Balance Presupuestario (Superávit o Déficit)</b>	<b>-0.02</b>	<b>1,147,100.61</b>	<b>1,205,076.96</b>

Concepto	Estimado	Devengado	Pagado
<b>III.Balance Presupuestario (Superávit o Déficit)</b>	<b>-0.02</b>	<b>1,147,100.61</b>	<b>1,205,076.96</b>
<b>IV.Intereses, Comisiones y Gastos de la Deuda</b>	<b>0.00</b>	<b>0.00</b>	<b>0.00</b>
<b>V.Balance Primario(Superávit o Déficit)</b>	<b>-0.02</b>	<b>1,147,100.61</b>	<b>1,205,076.96</b>

Concepto	Estimado	Devengado	Pagado
<b>A.Financiamiento</b>			
<b>B.Amortización de la Deuda</b>	<b>0.00</b>	<b>0.00</b>	<b>0.00</b>
<b>C.Endeudamiento o Desendeudamiento</b>			

Bajo protesta de decir verdad declaramos que los Estados Financieros y sus Notas son razonablemente correctos y responsabilidad del emisor.

  
**ARQ. ALEJANDRO CANALES DAROCA**  
 DIRECTOR GENERAL

  
**C.P. ELIZABETH ESPARZA MERCADO**  
 DIRECTORA ADMINISTRATIVA

ESCUELA DE CONSERVACION Y RESTAURACION DE OCCIDENTE  
INFORME DE PASIVOS CONTINGENTES  
AL 30 DE JUNIO 2018

ESCUELA DE CONSERVACIÓN Y RESTAURACIÓN DE OCCIDENTE

INFORME SOBRE PASIVOS CONTINGENTES

AL 30 DE JUNIO 2018

La Escuela de Conservación y Restauración de Occidente Es un Organismo Público descentralizado con personalidad jurídica y patrimonio propio, según decreto No. 18222, Se crea n como institución educativa de nivel superior, dependiente de la Secretaria de Educación Pública del Estado de Jalisco.

Le informo que el Organismo Público Descentralizado, denominado Escuela de Conservación y Restauración de Occidente, No tiene hasta el momento garantías, avales, costos de planes de pensiones, jubilaciones.



ARQ. ALEJANDRO CANALES DAROCA  
DIRECTOR GENERAL

ELIZABETH ESPARZA M.  
C.P. ELIZABETH ESPARZA MERCADO



LIC. BLANCA S. VALENCIA BARRAGÁN  
JURÍDICO

*"Bajo protesta de decir verdad declaramos que los Estados Financieros y sus notas, son razonablemente correctos y son responsabilidad del emisor"*

ESCUELA DE CONSERVACIÓN Y RESTAURACIÓN DE OCCIDENTE

NOTAS A LOS ESTADOS FINANCIEROS

30 JUNIO 2018

a) NOTAS DE DESGLOSE

1) NOTAS AL ESTADO DE SITUACIÓN FINANCIERA

ACTIVO

*Efectivo y Equivalentes*

La Escuela de Conservación y Restauración de Occidente maneja cuatro cuentas bancarias, mismas que al final del mes de Junio 2018, refleja el siguiente saldo:

No.	BANCO	CUENTA	TIPO	MONTO
1	BANSI	00097196087	CHEQUES	\$0.00
2	BANORTE	0602165156	CHEQUES	\$54,895.20
3	BANORTE	0424039374	CHEQUES	\$539,857.18
4	BANORTE	04797812245	CHEQUES	\$615,735.13

Son utilizadas: BANSI, para pagar a Instituto de Pensiones del Estado  
BANORTE 060216515 cuenta para la administración del presupuesto de Ingresos Propios,  
BANORTE 0424039374 para la administración del Presupuesto Estatal y BANORTE 0479782245  
para la administración de los recursos Federales

DERECHOS A RECIBIR EFECTIVO O EQUIVALENTES

Cuentas por cobrar a corto plazo	74,824.93
Otros derechos a recibir (Subsidio al empleo)	83.71
Iva por acreditar	3,580.13
Monserrat Gomez	3402.00
<b>Total</b>	<b>81,890.77</b>

Bienes Muebles, Inmuebles e Intangibles

*Bienes Muebles*

En el siguiente cuadro se describen los saldos de las cuentas que se incluyen:

CONCEPTO	PARCIAL	SALDO
MOBILIARIO Y EQUIPO DE ADMINISTRACIÓN		\$1,598,453.22
Muebles de Oficina y Estantería	\$392,546.66	
Muebles, excepto de Oficina y Estantería	\$197,012.95	
Equipo de Computo y de Tecnologías de la Información	\$799,637.05	



Otros Mobiliarios y Equipos de Administración	\$209,256.57	
<b>MOBILIARIO Y EQUIPO EDUCACIONAL Y RECREATIVO</b>		\$364,472.04
Equipos y Aparatos Audiovisuales	\$109,594.06	
Cámaras Fotográficas y de Video	\$254,877.98	
<b>EQUIPO E INSTRUMENTAL MÉDICO Y DE LABORATORIO</b>		\$591,506.26
Equipo Médico y de laboratorio	\$581,852.59	
Instrumental Médico y de Laboratorio	\$9,653.68	
<b>VEHICULOS Y EQUIPO DE TRANSPORTE</b>		\$425,975.00
Vehículos y Equipo de Transporte destinados a Servicios Administrativos	\$425,975.00	
<b>EQUIPO DE DEFENSA Y SEGURIDAD</b>		\$10,920.40
Equipo de defensa y seguridad	\$10,920.40	
<b>MAQUINARIA OTROS EQUIPOS Y HERRAMIENTAS</b>		\$518,546.48
Equipo de Comunicación y Telecomunicación	\$41,025.25	
Maquinaria y equipo Industrial	\$477,521.23	
<b>ACTIVOS INTANGIBLES</b>		\$218,906.80
Software	\$67,592.55	
Licencias Informáticas e Intelectuales	\$151,314.25	

### **Activos Intangibles**

En la cuenta *Software* subcuenta *Software* arroja un saldo por \$67,592.55 correspondiente al programa NOMIPAQ ACTUALIZADO y LogiCat para Biblioteca

En la cuenta *Licencias*, subcuenta *Licencias Informáticas e Intelectuales*, se refleja un saldo por \$151,314.25, que corresponde a las Licencias para uso del Software del Organismo.

### **Depreciación Acumulada de Bienes Muebles**

CONCEPTO	PARCIAL	SALDO
DEPRECIACIÓN ACUMULADA DE BIENES MUEBLES		3,303,484.08
Dep. Acum. de Mobiliario y Equipo de Administración	1,433,840.85	
Dep. Acum. de Mobiliario y Equipo Educativo y recreativo	250,708.53	
Dep. Acum. de Equipo Instrumental Médico y de Laboratorio	552,383.80	
Dep. Acum. De Vehículos y Eq. De Transporte	425,975.00	
Dep. Acum. de Equipo de defensa y Seguridad	10,828.04	
Dep. Acum. de Maquinaria y Otros Equipos	437,244.75	
Amort. Acum. De Activos Intangibles	192,503.11	

### **Amortización Acumulada de Activos Intangibles**

En la cuenta *Amortización Acumulada de Software*, subcuenta *Amortización acumulada de Activos Intangibles*, se refleja un saldo de \$192,503.11, que corresponde a la aplicación de la Amortización del Software y Licencias Informáticas e Intelectuales.



**PASIVO**

En cuentas por Pagar a Corto plazo en la Subcuenta de Servicios personales por pagar a corto plazo

Servicios personales por pagar a corto plazo	10,392.70
<b>Total</b>	<b>10,392.70</b>

## a) Proveedores por pagar a Corto Plazo

Luz	5,829.00
Servicio de vigilancia	9,144.00
Telefono	2,997.00
Mtto Equipo de computo	5,499.99
IMSS	34,505.69
<b>Total</b>	<b>57,975.68</b>

## b) Retenciones y contribuciones por pagar a corto plazo

Retención 10% ISR	
I.S.P.T	75,760.51
IVA POR PAGAR	
ISR Asimilados	
ISPT Aguinaldo	
<b>Total</b>	<b>75,760.51</b>

## c) Otras cuentas por pagar a corto plazo

Instituto de pensiones del estado (aportaciones)	423.98
Banorte generali	14893.11
<b>Total</b>	<b>15,315.94</b>

## d) Ingresos por clasificar:

Ingresos por clasificar	129,221.20
<b>Total</b>	<b>129,221.20</b>





## PATRIMONIO:

El patrimonio se forma por el derecho real al uso de los bienes muebles e inmuebles necesarios para desarrollar todas sus actividades, no se podrá hacer uso del patrimonio para fines no especificados en su decreto de creación, también lo constituye los subsidios que le sean asignados por la Federación, Estado y Municipios, Las aportaciones, donaciones, herencias y legados y los ingresos que por cualquier título perciba el organismo, su importe total es el siguiente:

	Patrimonio de Operación Acumulado
Saldo inicial de patrimonio restringido permanentemente	2,005,998.25
Aplicación a Remanentes de Ejercicios anteriores	
Utilidad/pérdida del ejercicio a JUNIO 2018	-369,923.97
<b>Saldo Final al 30 de JUNIO 2018</b>	<b>1,636,074.30</b>

## 2) NOTAS AL ESTADO DE ACTIVIDADES

### INGRESOS Y OTROS BENEFICIOS

De acuerdo al presupuesto 2018 autorizado por el H. Congreso del Estado de Jalisco el organismo recibe mensualmente, ingresos provenientes del Subsidio Estatal por concepto de Transferencias, Asignaciones, Subsidios y Otras Ayudas en la subcuenta *Transferencias Internas y Asignaciones al Sector Público*, a través de la Secretaría de Planeación, Administración y Finanzas acumulando hasta el 30 de Junio del 2018 \$2,799,411.10

Obtuvo Ingresos Propios acumulados de acuerdo a las facultades que le otorga su decreto por la cantidad de \$379,052.00

De productos financieros se obtuvieron \$ 0.00

### GASTOS Y OTRAS PÉRDIDAS

LOS GASTOS DE FUNCIONAMIENTO, incluyen los siguientes capítulos:

#### Servicios Personales

El Organismo erogó por concepto de *Servicios Personales* \$784,912.85 en el cuadro se especifican las cuentas que incluye:

REMUNERACIONES AL PERSONAL DE CARÁCTER PERMANENTE	\$575,151.90	73.28%
REMUNERACIONES AL PERSONAL DE CARÁCTER TRANSITORIO	\$0.00	0.00%
REMUNERACIONES ADICIONALES Y ESPECIALES	\$8,570.92	1.09%
SEGURIDAD SOCIAL	\$162,323.43	20.68%
PREVISIONES	\$0.00	0.00%
OTRAS PRESTACIONES SOCIALES Y ECONÓMICAS	\$0.00	0.00%



**Materiales y Suministros**

El Organismo erogó por concepto de *Materiales y Suministros* \$4,107.67 en el cuadro se especifican las cuentas que incluye:

MATERIALES DE ADMINISTRACIÓN, EMISIÓN DE DOCUMENTOS Y ARTÍCULOS OFICIALES	\$1,548.06	37.69%
MATERIALES DE ADMINISTRACIÓN, EMISIÓN DE DOCUMENTOS Y ARTÍCULOS OFICIALES		
ALIMENTOS Y UTENSILIOS	\$1,692.00	41.19%
MATERIAS PRIMAS Y MATERIALES DE PRODUCCIÓN Y COMERCIALIZACIÓN	\$0.00	0.00%
MATERIALES Y ARTÍCULOS DE CONSTRUCCIÓN Y DE REPARACIÓN	\$649.99	15.82%
PRODUCTOS QUÍMICOS, FARMACÉUTICOS Y DE LABORATORIO		0.00%
COMBUSTIBLES, LUBRICANTES Y ADITIVOS		0.00%
MATERIALES Y SUMINISTROS DE SEGURIDAD	\$217.62	5.30%
HERRAMIENTAS, REFACCIONES Y ACCESORIOS MENORES		0.00%
REFACCIONES y ACCESORIOS MENORES PARA EQUIPO DE COPUTO		0.00%

**Servicios Generales**

El Organismo erogó por concepto de *Servicios Generales* \$110,829.08 en el cuadro se especifican las cuentas que incluye:

SERVICIOS BÁSICOS	\$9,255.00	8.35%
SERVICIOS DE ARRENDAMIENTO	3243.94	11.14%
SERVICIOS PROFESIONALES, CIENTÍFICOS Y TÉCNICOS Y OTROS SERVICIOS	\$12,345.19	0.39%
SERVICIOS FINANCIEROS, BANCARIOS Y COMERCIALES	\$435.47	4.96%
SERVICIOS DE INSTALACIÓN, REPARACIÓN, MANTENIMIENTO Y CONSERVACIÓN	\$5,499.99	0.00%
SERVICIOS DE COMUNICACIÓN SOCIAL Y PUBLICIDAD	\$0.00	3.49%
SERVICIOS DE TRASLADO Y VIÁTICOS	\$3,872.00	0.00%
SERVICIOS OFICIALES	\$0.00	68.73%
OTROS SERVICIOS GENERALES	\$76,177.49	0.00%

**Ayudas Sociales**

AYUDAS PARA EROGACIONES CONTINGENTES	0.00	0.00%

Durante el ejercicio 2018 la cuenta Ayudas sociales en la subcuenta Ayudas para erogaciones contingentes se reflejan el importe de gastos imprevistos

OTROS GASTOS Y PÉRDIDAS EXTRAORDINARIAS, incluyen los siguientes capítulos:  
Se erogaron \$9,734.02, de los cuales corresponden: a *Depreciación de Bienes Muebles*, y corresponden a la *Amortización de Activos Intangibles*, \$1,145.76.

### 3) NOTAS AL ESTADO DE VARIACIONES EN LA HACIENDA PÚBLICA/PATRIMONIO

#### Hacienda Pública/Patrimonio Neto al Final del Ejercicio Anterior 2017

No hubo Patrimonio Contribuido y los *Resultados de Ejercicios anteriores* fueron \$-803,186.59 Ahorro/Desahorro.

#### Variaciones de la Hacienda Pública/Patrimonio Neto del Ejercicio

No hubo Patrimonio Contribuido y se generó Patrimonio por -\$ 369,923.97 que corresponden a *Resultado del Ejercicio: Ahorro/Desahorro*.

Quedando un Saldo Neto en la Hacienda Pública/Patrimonio de \$1,636,074.30

### 4) NOTAS AL ESTADO DE FLUJOS DE EFECTIVO

Al 30 de Junio del 2018, la cantidad correspondiente a Incremento neto del Efectivo y Equivalentes fue de \$520,431.85 y de los flujos netos del efectivo el desglose es como sigue:

Concepto	JUNIO 2018
Flujos Netos de Efectivo por Actividades de Operación	975,266.65
Flujos Netos de Efectivo por Actividades de Inversión	
Flujos Netos de Efectivo por Actividades de Financiamiento	

### 5) CONCILIACIÓN ENTRE LOS INGRESOS PRESUPUESTARIOS Y CONTABLES, ASÍ COMO ENTRE LOS EGRESOS PRESUPUESTARIOS Y CONTABLES

CONCILIACIÓN ENTRE LOS INGRESOS PRESUPUESTARIOS Y CONTABLES CORRESPONDIENTE DEL 01 DE ENERO AL 30 DE JUNIO 2018		
<b>1.- Ingresos Presupuestarios</b>		<b>\$6,128,902.10</b>
<b>2.- Mas Ingresos Contables no Presupuestarios</b>		
Otros Ingresos y Beneficios varios		
<b>3.- Menos Ingresos Presupuestarios no Contables</b>	<b>1,450,479.00</b>	
<b>4.- Ingresos Contables (4 = 1 + 2 - 3)</b>		<b>\$4,678,463.10</b>

<b>CONCILIACIÓN ENTRE LOS EGRESOS PRESUPUESTARIOS Y CONTABLES</b> <b>CORRESPONDIENTE DEL 01 DE ENERO AL 30 DE JUNIO 2018</b>		
<b>1.- Total de Egresos Presupuestarios</b>		<b>\$4,981,801.49</b>
<b>2.- Menos Egresos Presupuestarios no Contables</b>		<b>\$0.00</b>
ACTIVOS FIJOS		
<b>3.- Mas Gastos Contables no Presupuestales</b>		<b>\$66,585.58</b>
Estimaciones, depreciaciones, deterioros, obsolescencia y amortizaciones	\$66,585.58	
<b>4.- Total de Gasto Contable(4 = 1 - 2 + 3)</b>		<b>\$5,048,387.05</b>

**b) NOTAS DE MEMORIA (CUENTAS DE ORDEN)**

Fianzas y Garantías recibidas	\$950.00
-------------------------------	----------

Además de la anterior el Organismo no maneja Cuentas de Orden Contables: como son Valores, emisión de Obligaciones, Avaluos y Garantías, Juicios, Contratos para Inversión mediante Proyectos para Prestación de Servicios (PPS) y similares y maneja cuentas de Bienes Condicionados o en Comodato los cuales corresponden al Inmueble que ocupa el Organismo, del que se cuenta contrato de comodato celebrado con el Gobierno del Estado de Jalisco y bienes muebles en comodato por parte del Patronato.

Las Cuentas de Orden Presupuestarias, tanto de Ingresos como de Egresos, incluyen los momentos contables señalados en la Ley General de Contabilidad Gubernamental.

**c) NOTAS DE GESTIÓN ADMINISTRATIVA**

**01. Introducción**

**Constitución y Objeto social**

Conforme al Decreto de creación del Organismo en su Art.1 Se crea la Escuela de Conservación y Restauración de Occidente mediante el comunicado de decreto número 18222, y modificación 18260 6/04/2000, modificación 20435 el 10/02/2004, modificación 21104 el 1/12/2005, y modificación 21189-



LVIII-08 el 3/04/2008 ,como un Organismo Publico Descentralizado del Ejecutivo del Estado, con personalidad jurídica y patrimonio propio, como institución educativa de nivel superior, sectorizado a la Secretaria de Educación Pública del Estado de Jalisco.

Los objetivos y las funciones del Organismo son los siguientes:

- I. La formación de profesionales en materia de conservación y restauración de los bienes que integran el patrimonio cultural del Estado y de la Nación, de conformidad con los planes y programas de estudio que la ECRO en coordinación con la SEJ y el INAH establezca.
- II. Realizar proyectos de investigación que coadyuven a la formación de profesionales en restauración y conservación en apoyo de los planes y programas que se desarrollen.
- III. Promover programas de intercambio académico con escuelas y centros de conservación y restauración, instituciones de educación superior y centros de investigación nacionales e internacionales.
- IV. Prestar asesorías y servicios para la conservación del patrimonio cultural institucional y privado que lo requiera.
- V. Publicar los trabajos y artículos especializados, producto de investigaciones realizadas por el personal docente y alumnado de la ECRO.  
El Fondo de Apoyo Municipal tiene las siguientes atribuciones:

## **02. Panorama Económico y Financiero**

Condiciones económicas financieras:

La operación del organismo con los gastos mínimos indispensables, es necesario realizar adquisiciones de materiales y suministros, capacitación etc. Ya que estamos en el tercer cuatrimestre del ejercicio y no se han podido realizar dichas adquisiciones

## **03. Autorización e Historia**

### **a) Fecha de creación del Ente**

El Organismo Escuela de Conservación y Restauración de Occidente (ECRO), es un Organismo Público Descentralizado del Poder Ejecutivo del Estado, con personalidad jurídica y patrimonio propio, según decreto NUMERO 18222 emitido por el H. Congreso del Estado de Jalisco, publicado en el Diario Oficial del Estado el 7 de Abril 2000. Y modificación 18260 6/04/2000, modificación 20435 el 10/02/2004, modificación 21104 el 1/12/2005, y modificación 21189-LVIII-08 el 3/04/2008

### **b) Principales cambios en su estructura**

No ha tenido cambios en su estructura.

## **04. Organización y Objeto Social**

### **a) Objeto Social**

La ECRO tiene por objeto lo siguiente: I. La formación de profesionales en materia de conservación y restauración de los bienes que integran el patrimonio cultural del Estado y de la Nación, de conformidad con los planes y programas de estudio que la ECRO en coordinación con la SEJ y el INAH establezca. II. Realizar proyectos de investigación que coadyuven a la formación de profesionales en restauración y conservación, en apoyo de los planes y programas que se desarrollen. III. Promover programas de intercambio académico con escuelas y centros de conservación y restauración, instituciones de educación superior y centros de investigación nacionales e internacionales. IV. Prestar asesorías y servicios para la conservación del patrimonio cultural institucional y privado que lo requiera. V. Publicar los trabajos y artículos especializados, producto de investigaciones realizadas por el personal docente y alumnado de la ECRO.

#### **b) Principal Actividad**

La formación de profesionales en materia de conservación y restauración de los bienes que integran el patrimonio cultural del Estado y de la Nación, de conformidad con los planes y programas de estudio que la ECRO en coordinación con la SEJ y el INAH establezca

- Para el cumplimiento de su objeto, la ECRO tendrá las siguientes atribuciones: I. Crear la organización administrativa que le sea conveniente y contratar los recursos humanos necesarios para su operación de conformidad con su presupuesto anual de egresos; II. Adoptar su propia organización académica; III. Planear y desarrollar conjuntamente con el INHA y SEJ los planes y programas de estudio que se impartirán en la ECRO, así como proponer las adiciones o reformas que en su opinión deban hacerse a los planes y programas de Estudio para su aprobación; 2 IV. Expedir certificados de estudio, títulos, diplomas, reconocimientos, distinciones especiales y otros que así se requieran conforme a las disposiciones aplicables; V. Planear, programar, desarrollar sus programas de investigación; VI. Fijar el calendario Escolar de la ECRO conjuntamente con la SEJ; VII. Reglamentar los procedimientos de selección e ingresos de los alumnos, así como para su permanencia en la ECRO; VIII. Reglamentar los procedimientos de ingreso, permanencia y promoción, del personal técnico de apoyo, administrativo académico; IX. Planear, desarrollar e impartir programas de superación y actualización académica y dirigirlos a la comunidad académica y estudiantil de la ECRO; X. Prestar, a petición de las instancias correspondientes asesorías y servicios para la conservación del patrimonio cultural institucional y privado que lo requieran, con el propósito de allegarse recursos adicionales; XI. Organizar todo tipo de actividades culturales que permitan a la comunidad el acceso a las mismas; XII. Impulsar estrategias de participación y concertación con los sectores públicos, privado y social para la realización de actividades a favor de la de la conservación del patrimonio cultural de la nación y del Estado; XIII. Expedir las disposiciones reglamentarias y administrativas necesarias a fin de hacer efectivas las atribuciones que este decreto le confiere para el cumplimiento de su objeto; XIV. Administrar libremente su patrimonio con sujeción al marco legal que le impone su carácter de organismo público descentralizado; XV. Celebrar todos los actos jurídicos necesarios a fin de cumplir con su objeto..

#### **c) Ejercicio Fiscal**

El ejercicio fiscal es del 01 de enero al 31 de Diciembre de 2018, las presentes notas se presentan del 01 de Enero al 30 de Junio 2018.

#### d) Régimen Jurídico

Es un organismo público descentralizado sectorizado a la Secretaría de Educación Jalisco, con personalidad jurídica y patrimonio propios.

Nuestro régimen jurídico es:

Constitución Política de los Estados Unidos Mexicanos

Plan Nacional de Desarrollo 2013-2018

Plan Estatal de Desarrollo 2013-2033

#### e) Consideraciones fiscales

Las obligaciones fiscales del organismo son:

- \* Retener y realizar el pago provisional mensual de retenciones de ISR por sueldos y salarios.
- \* Retener y realizar el pago provisional mensual de retenciones de ISR realizadas a los prestadores de servicios asimilados a salarios.
- \* Retener y realizar el pago provisional mensual de retenciones de ISR por servicios profesionales.
- \* Realizar el pago provisional mensual de retenciones del IVA.
- \* Presentar la declaración anual de ISR: por sueldos y salarios, por asimilados a salarios, por servicios profesionales.
- \* Retenciones y enteros al Instituto de Pensiones del estado, por aportaciones patronales y de los trabajadores y abonos a préstamos.
- \* Enteros al SEDAR.

#### f) Estructura Organizacional Básica



ORGANIGRAMA  
ESCUELA DE CONSERVACION Y RESTAURACION DE OCCIDENTE

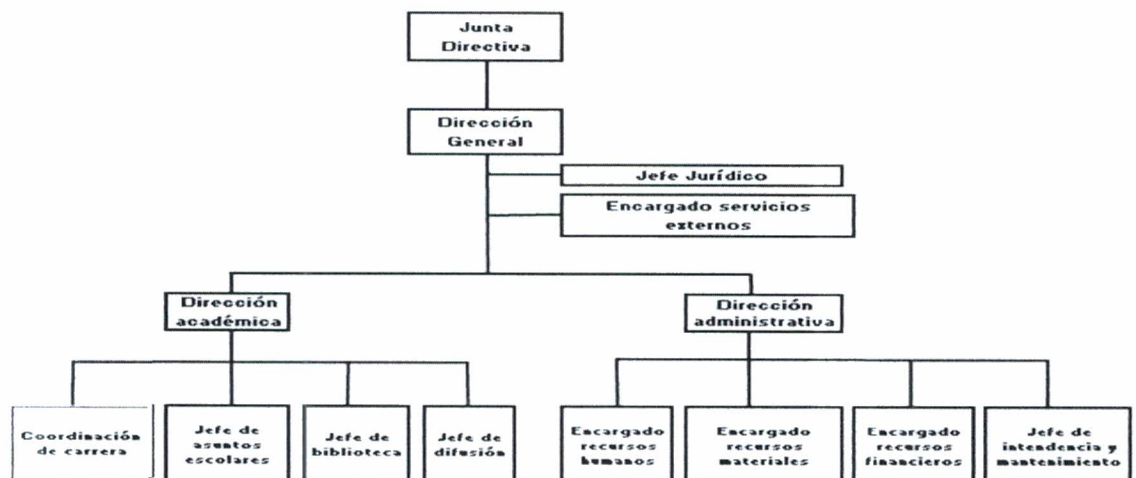

## **g) Fideicomisos, mandatos y análogos**

No aplica al organismo por no tener fideicomisos, mandatos y análogos de los cuales se fuera fideicomitente o fideicomisario.

## **05. Bases de Preparación de los Estados Financieros**

### **a) Normatividad**

La Escuela de Conservación y Restauración de Occidente, para la implementación y elaboración de los Estados Financieros cumple con las Normas y Metodología para la Emisión de Información Financiera y Estructura de los Estados Financieros Básicos del Ente Público y Características de sus Notas, emitidas por el Consejo Nacional de Armonización Contable (CONAC), incluidas en la Ley General de Contabilidad Gubernamental (LGCG) y las demás disposiciones legales aplicables, contando con un sistema de contabilidad gubernamental en etapa de implementación al 90% que procesa las operaciones en forma automatizada y en tiempo real las operaciones presupuestarias, los momentos contables, los registros contables y los estados e informes financieros.

### **b) Bases de medición utilizadas para la elaboración de los estados financieros**

La ECRO cumple con la normatividad emitida por el CONAC y con el Marco Conceptual de Contabilidad Gubernamental (MCCG) de la LGCG, en lo referente, al reconocimiento, valuación y revelación de los diferentes rubros de los estados financieros.

Así mismo, para la valuación de los activos presentados en la información financiera, cumplimos las Reglas Específicas del Registro y Valoración del Patrimonio, emitidas por la CONAC, el activo se registra a Costo Histórico, en términos monetarios y que corresponde al monto pagado en su adquisición, conforme a la documentación contable original justificativa y comprobatoria.

### **c) Postulados Básicos**

Actualmente se están aplicando los Postulados Básicos de Contabilidad Gubernamental (PBCG), siguientes: de Sustancia Económica, Entes Públicos, Existencia Permanente, Revelación Suficiente, Importancia Relativa, Registro e Integración Presupuestaria, Consolidación de la Información Financiera, Devengo Contable del Ingreso, Valuación, Dualidad Económica y Consistencia, emitidos por la CONAC, los cuales son los elementos fundamentales que configuran el Sistema de Contabilidad Gubernamental (SCG) del Organismo.

### **d) Normatividad Supletoria**

No se aplica ninguna normatividad supletoria a que se refieren los documentos publicados en el Diario Oficial de la Federación de Noviembre de 2009.

### **e) Políticas de Reconocimiento, Plan de Implementación, Cambios, Clasificación y Medición de las mismas e Impacto en la Información Financiera**

- ❖ Políticas de Reconocimiento. En el ejercicio actual, se están implementando los momentos contables del ingreso y del egreso con el registro del devengado de acuerdo a los lineamientos emitidos por la CONAC incluidos en la LGCG.
- ❖ Plan de Implementación. Implementación del Sistema de Armonización Contable Gubernamental (ICONG), que cumple con los lineamientos de la LGCG, emitidos por la CONAC.





- ❖ Cambios, Clasificación y Medición de Políticas. Seguimos los lineamientos especificados en el Manual de Contabilidad Gubernamental (MCG) de la LGCG, conforme a las características, diseño y operación que indica dicha ley.
- ❖ Impacto en la Información Financiera. La presentación de los Estados Financieros, se efectúan con base al Sistema de Armonización Contable Gubernamental, que cumple con los requisitos indicados en la LGCG y emitidos por la CONAC.

## **06. Políticas de Contabilidad**

### **a) Método de actualización de los valores de los activos, pasivos y hacienda pública y/o patrimonio.**

Los métodos utilizados para la actualización de los activos, pasivos y hacienda pública y/o patrimonio son a valores históricos.

Las políticas de capitalización para considerar los bienes como activos no circulantes es de 70 uma.

### **b) Operaciones en el extranjero**

El Organismo no efectúa operaciones en el extranjero.

### **c) Método de valuación en inversiones en acciones**

El Organismo no cuenta con inversiones en acciones en compañías subsidiarias no consolidadas y asociadas.

### **d) Sistema y método de evaluación de inventarios y costo de lo vendido**

El registro de las cuentas de inventario se realiza por medio del sistema de costos históricos, consistente en acumular los elementos del costo incurridos para la adquisición de los bienes muebles.

El Instituto es un Organismo de servicio, por lo tanto, no efectuamos ventas y por consecuencia no tenemos costo de lo vendido.

### **e) Beneficios a empleados**

El Organismo no cuenta con reserva actuarial por prima de antigüedad ni para indemnización legal.

### **f) Provisiones: objetivo de su creación, monto y plazo**

Actualmente, el Organismo no incluye provisiones, los gastos se manejan con fundamento en el Presupuesto de Egresos.

### **g) Reservas: objetivos de su creación, monto y plazo**

No aplica

### **h) Cambios en políticas contables y corrección de errores junto con la revelación de los efectos que se tendrá en la información financiera del ente público, ya sea retrospectivos o prospectivos.**

En 2012 implementamos el listado de cuentas armonizado con el plan de cuentas emitido por la CONAC por lo que actualmente no existen discrepancias en la información de los estados financieros.

### **i) Reclasificaciones**



No efectuamos ninguna reclasificación.

**j) Depuración y cancelación de saldos**

Los saldos que se reflejan en la contabilidad están depurados y no obligan a cancelación alguna.

**07. Posición en Moneda Extranjera y Protección por Riesgo Cambiario**

No aplica porque el Organismo no maneja recursos ni inversiones en moneda extranjera

**08. Reporte Analítico del Activo**

**a) Vida útil o porcentajes de depreciación, deterioro o amortización utilizados en los diferentes tipos de activos.**

Para los porcentajes de Depreciación de los activos, se aplican los Parámetros de Estimación de Vida Útil emitidos por la CONAC en la Guía de Vida Útil Estimada y Porcentajes de Depreciación.

Los activos Intangibles se amortizan en base a la vigencia que tienen, para la cual se adquirieron.

**b) Cambios en el porcentaje de depreciación o valor residual de los activos.**

No se efectuaron cambios en el porcentaje de depreciación o valor residual de los activos.

**c) Importe de los gastos capitalizados en el ejercicio, tanto financieros como de investigación**

No tenemos gastos capitalizados.

**d) Riesgos por tipo de cambio o tipo de interés de las inversiones financieras.**

No tenemos inversiones.

**e) Valor activado en el ejercicio de los bienes construidos por la entidad.**

No aplica.

**f) Otras circunstancias de carácter significativo que afecten el activo, tales como bienes en garantía, señalados en embargos, litigios, títulos de inversiones entregados en garantías, baja significativa del valor de inversiones financieras, etc.**

No aplica.

**g) Desmantelamiento de Activos, procedimientos, implicaciones, efectos contables.**

No aplica.

**h) Administración de activos; planeación con el objetivo de que el ente los utilice de manera más efectiva.**

Los activos se manejan efectivamente.



Adicionalmente, se deben incluir las explicaciones de las principales variaciones en el activo, en cuadros comparativos como sigue:

**a) Inversiones en valores.**

No aplica.

**b) Patrimonio de Organismos descentralizados de Control Presupuestario Indirecto.**

No aplica.

**c) Inversiones en empresas de participación mayoritaria.**

No aplica.

**d) Inversiones en empresas de participación minoritaria.**

No aplica.

**e) Patrimonio de organismos descentralizados de control presupuestario directo, según corresponda.**

No aplica.

**9. Fideicomisos, Mandatos y Análogos.**

**a) Por ramo administrativo que los reporta.**

No aplica.

**b) Enlistar los de mayor monto de disponibilidad, relacionando aquéllos que conforman el 80% de las disponibilidades.**

No aplica.

**10. Reporte de la Recaudación.**

**a) Análisis del comportamiento de la recaudación correspondiente al ente público o cualquier tipo de ingreso, de forma separada los ingresos locales de los federales.**

En el mes, tuvimos 3 tipos de ingresos: por subsidio Estatal \$449,901.85, Ingresos propios por \$ 25,365.00 y \$500,000.00 del Gobierno Federal.

El presupuesto Estatal autorizado para la Escuela de Conservación y Restauración de Occidente (ECRO) para el pasado ejercicio 2017 fue por la cantidad de 5'398,822.00. Se recibieron ministraciones por la cantidad total de 5'304,977.00 por lo tanto resulta una diferencia pendiente de recibir por un importe de \$ 93,824.92, correspondiendo \$ 74,824.92 a la factura 8113 expedida el 15 de diciembre del 2017; y la cantidad de \$19,000.00 de la cual no nos otorgaron clave presupuestal para la emisión de la factura correspondiente.

El presupuesto Federal Autorizado 2017 fue por la cantidad de \$5,398,822.00 fue recibido en su totalidad.

La proyección de Ingresos Propios para el ejercicio 2018 es de 1,300,000.00,

**Proyección de la recaudación e ingresos en el mediano plazo.**

Nuestro anteproyecto para el siguiente ejercicio 2018 estima recibir ingresos por la cantidad de \$13,548,123.00



**11. Información sobre la Deuda y el Reporte Analítico de la Deuda**

a) **Utilizar al menos los siguientes indicadores: deuda respecto al PIB y deuda respecto a la recaudación tomando, como mínimo, un período igual o menor a 5 años.**

b)  
No aplica.

b) **Información de manera agrupada por tipo de valor gubernamental o instrumento financiero en la que se consideren intereses, comisiones, tasa, perfil de vencimiento y otros gastos de la deuda.**

No aplica.

**12. Calificaciones otorgadas.**

No aplica

**13. Proceso de Mejora.**

a) **Principales Políticas de control interno.**

La aplicación de los lineamientos de la CONAC, para tal efecto.

b) **Medidas de desempeño financiero, metas y alcance.**

La aplicación de los lineamientos de la CONAC, para tal efecto.

**14. Información por Segmentos.**

No aplica

**15. Eventos Posteriores al Cierre.**

No aplica



**16. Partes Relacionadas.**

No existen partes relacionadas que pudieran ejercer influencia significativa sobre la toma de decisiones financieras y operativas.

**17. Responsabilidad Sobre la Presentación Razonable de la Información Contable.**

La Información Contable deberá estar firmada en cada página de la misma e incluir al final la siguiente leyenda: "Bajo protesta de decir verdad declaramos que los Estados Financieros y sus notas, son razonablemente correctos y son responsabilidad del emisor".

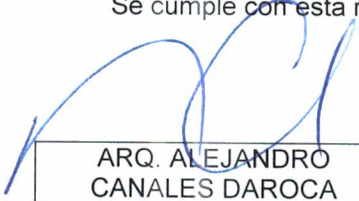
Se cumple con esta responsabilidad.

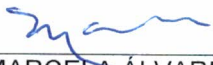
 ARQ. ALEJANDRO CANALES DAROCA	 C.P. ELIZABETH ESPARZA MERCADO	 MARCELA ÁLVAREZ PÉREZ
DIRECTOR GENERAL	DIR. ADMINISTRATIVA	CONTADOR

"Bajo protesta de decir verdad declaramos que los Estados Financieros y sus notas, son razonablemente correctos y son responsabilidad del emisor"