

ESTADO DE SITUACION FINANCIERA

MUNICIPIO EL ARENAL
AL 31 DE ENERO DE 2015

CUENTA	ACTIVO	Año 2015		CUENTA	PASIVO	Año 2015	
		ACTIVO CIRCULANTE	PASIVO CIRCULANTE			PASIVO NO CIRCULANTE	PASIVO NO CIRCULANTE
1110	Efectivo y equivalentes	\$3,285,617.80	\$2,394,035.43	2110	Cuentas por pagar a corto plazo	\$10,625,069.82	\$6,865,286.82
1111	Bancos/tesorería	\$0.00	\$0.00	2111	Servicios personales por pagar a corto plazo	\$2,941,026.37	\$3,750,408.64
1112	Bancos/dependencias y otros	\$7,015,643.52	\$1,293,007.38	2112	Proveedores por pagar a corto plazo	\$3,982,587.18	\$1,643,345.34
1113	Inversiones temporales (hasta 3 meses)	\$1,208,602.55	\$981,269.90	2113	Contratistas por obras públicas por pagar a corto plazo	\$0.00	\$0.00
1114	Fondos con afectación específica	\$61,571.73	\$59,758.85	2114	Participaciones y aportaciones por pagar a corto plazo	\$0.00	\$0.00
1115	Fondos con afectación específica	\$0.00	\$0.00	2115	Transferencias otorgadas por pagar a corto plazo	\$0.00	\$0.00
1116	Depósitos de fondos de terceros en garantía v/o administración	\$0.00	\$0.00	2116	Intereses, comisiones y otros gastos de la deuda pública por pagar a corto plazo	\$0.00	\$0.00
1119	Otros efectivos y equivalentes	\$3,415,253.59	\$3,342,946.56	2117	Retenciones y contribuciones por pagar a corto plazo	\$659,120.95	\$1,430,199.88
1120	Derechos a recibir efectivo o equivalentes	\$0.00	\$0.00	2118	Devoluciones de la ley de ingresos por pagar a corto plazo	\$0.00	\$0.00
1121	Inversiones financieras de corto plazo	\$508,015.98	\$413,650.00	2119	Otras cuentas por pagar a corto plazo	\$3,032,393.32	\$2,916,282.96
1122	Cuentas por cobrar a corto plazo	\$2,907,237.61	\$2,929,296.56	2120	Documentos por pagar a corto plazo	\$0.00	\$0.00
1123	Deudores diversos por cobrar a corto plazo	\$0.00	\$0.00	2121	Documentos comerciales por pagar a corto plazo	\$0.00	\$0.00
1124	Ingresos por recuperar a corto plazo	\$0.00	\$0.00	2122	Documentos con contratistas por obras públicas por pagar a corto plazo	\$0.00	\$0.00
1125	Deudores por anticipos de la tesorería a corto plazo	\$0.00	\$0.00	2129	Otros documentos por pagar a corto plazo	\$0.00	\$0.00
1126	Deudores por anticipos de la tesorería a corto plazo	\$0.00	\$0.00	2130	Porción a corto plazo de la deuda pública a largo plazo	\$0.00	\$0.00
1127	Deudores por anticipos de la tesorería a corto plazo	\$0.00	\$0.00	2131	Porción a corto plazo de la deuda pública interna	\$0.00	\$0.00
1128	Deudores por anticipos de la tesorería a corto plazo	\$0.00	\$0.00	2132	Porción a corto plazo de la deuda pública externa	\$0.00	\$0.00
1129	Deudores por anticipos de la tesorería a corto plazo	\$0.00	\$0.00	2133	Porción a corto plazo de arrendamiento financiero	\$0.00	\$0.00
1130	Derechos a recibir bienes o servicios	\$262,869.14	\$143,009.18	2140	Títulos y valores a corto plazo	\$0.00	\$0.00
1131	Anticipo a proveedores por adquisición de bienes y prestación de servicios a corto plazo	\$262,869.14	\$143,009.18	2141	Títulos y valores de la deuda pública interna a corto plazo	\$0.00	\$0.00
1132	Anticipo a proveedores por adquisición de bienes inmuebles y muebles a corto plazo	\$0.00	\$0.00	2142	Títulos y valores de la deuda pública externa a corto plazo	\$0.00	\$0.00
1133	Anticipo a proveedores por adquisición de bienes intangibles a corto plazo	\$0.00	\$0.00	2150	Pasivos diferidos a corto plazo	\$0.00	\$0.00
1134	Anticipo a contratistas por obras públicas a corto plazo	\$0.00	\$0.00	2151	Ingresos cobrados por adelantado a corto plazo	\$0.00	\$0.00
1139	Otros derechos a recibir bienes o servicios a corto plazo	\$0.00	\$0.00	2152	Intereses cobrados por adelantado a corto plazo	\$0.00	\$0.00
1140	Inventarios	\$0.00	\$0.00	2159	Otros pasivos diferidos a corto plazo	\$0.00	\$0.00
1141	Inventario de mercancías para venta	\$0.00	\$0.00	2160	Fondos y bienes de terceros en garantía v/o administración a corto plazo	\$0.00	\$0.00
1142	Inventario de mercancías terminadas	\$0.00	\$0.00	2161	Fondos en garantía a corto plazo	\$0.00	\$0.00
1143	Inventario de mercancías en proceso de elaboración	\$0.00	\$0.00	2162	Fondos en administración a corto plazo	\$0.00	\$0.00
1144	Inventario de mercancías primas, materiales y suministros para producción	\$0.00	\$0.00	2163	Fondos contingentes a corto plazo	\$0.00	\$0.00
1145	Bienes en tránsito	\$0.00	\$0.00	2164	Fondos de fideicomisos, mandatos y contratos análogos a corto plazo	\$0.00	\$0.00
1150	Almacenes	\$0.00	\$0.00	2165	Otros fondos de terceros en garantía v/o administración a corto plazo	\$0.00	\$0.00
1151	Almacén de materiales y suministros de consumo	\$0.00	\$0.00	2166	Valores y bienes en garantía a corto plazo	\$0.00	\$0.00
1152	Estimación por pérdida o deterioro de activos circulantes	\$0.00	\$0.00	2170	Provisiones a corto plazo	\$0.00	\$0.00
1153	Estimación para cuentas incobrables por derechos a recibir efectivo o equivalentes	\$0.00	\$0.00	2171	Provisión para demandas y juicios a corto plazo	\$0.00	\$0.00
1154	Estimación por deterioro de inventarios	\$0.00	\$0.00	2172	Provisión para contingencias a corto plazo	\$0.00	\$0.00
1155	Otros activos circulantes	\$0.00	\$0.00	2179	Otras provisiones a corto plazo	\$0.00	\$0.00
1191	Valores en garantía	\$89,000.00	\$189,000.00	2180	Otros pasivos a corto plazo	\$0.00	\$0.00
1192	Bienes en garantía (excluye depósitos de fondos)	\$89,000.00	\$189,000.00	2191	Ingresos por clasificar	\$0.00	\$0.00
1193	Bienes devueltos de embargos, decomisos, aseguramientos y dación en pago	\$0.00	\$0.00	2192	Recaudación por participar	\$0.00	\$0.00
	TOTAL DE ACTIVOS CIRCULANTES	\$6,874,740.53	\$5,691,091.17	2199	Otros pasivos circulantes	\$0.00	\$0.00
1210	Activo no circulante	\$0.00	\$0.00		TOTAL PASIVOS CIRCULANTES	\$10,625,069.82	\$6,865,286.82
1211	Inversiones financieras a largo plazo	\$0.00	\$0.00	2210	Pasivo no circulante	\$0.00	\$0.00
1212	Títulos y valores a largo plazo	\$0.00	\$0.00	2211	Cuentas por pagar a largo plazo	\$0.00	\$0.00
1213	Fideicomisos, mandatos y contratos análogos	\$0.00	\$0.00	2212	Proveedores por pagar a largo plazo	\$0.00	\$0.00
1214	Participaciones y aportaciones de capital	\$0.00	\$0.00	2219	Contratistas por obras públicas por pagar a largo plazo	\$0.00	\$0.00
1220	Derechos a recibir efectivo o equivalentes a largo plazo	\$0.00	\$0.00	2220	Documentos por pagar a largo plazo	\$0.00	\$0.00
1221	Documentos por cobrar a largo plazo	\$0.00	\$0.00	2221	Documentos comerciales por pagar a largo plazo	\$0.00	\$0.00
1222	Deudores diversos a largo plazo	\$0.00	\$0.00	2222	Documentos con contratistas por obras públicas por pagar a largo plazo	\$0.00	\$0.00
1223	Ingresos por recuperar a largo plazo	\$0.00	\$0.00	2229	Otros documentos por pagar a largo plazo	\$0.00	\$0.00
1224	Prestamos otorgados a largo plazo	\$0.00	\$0.00	2230	Deuda pública a largo plazo	\$17,251,915.11	\$12,226,235.60
1229	Otros derechos a recibir efectivo o equivalentes a largo plazo	\$0.00	\$0.00	2231	Títulos y valores de la deuda pública interna a largo plazo	\$0.00	\$0.00
1230	Bienes inmuebles, infraestructura y construcciones en proceso	\$21,711,875.32	\$14,371,032.22	2232	Títulos y valores de la deuda pública externa a largo plazo	\$1,527,474.85	\$12,226,235.60
1231	Terrenos	\$0.00	\$0.00	2233	Prestamos de la deuda pública interna por pagar a largo plazo	\$15,724,440.26	\$0.00
1232	Viviendas	\$0.00	\$0.00	2235	Arrendamiento financiero por pagar a largo plazo	\$0.00	\$0.00
1233	Edificios no habitacionales	\$0.00	\$0.00	2240	Pasivos diferidos a largo plazo	\$0.00	\$0.00
1234	Infraestructura	\$0.00	\$0.00	2241	Créditos diferidos por adelantado	\$0.00	\$0.00
1235	Construcciones en proceso en bienes de dominio público	\$0.00	\$0.00	2242	Intereses cobrados por adelantado a largo plazo	\$0.00	\$0.00
1236	Construcciones en proceso en bienes propios	\$0.00	\$0.00	2249	Otros pasivos diferidos a largo plazo	\$0.00	\$0.00
1239	Otros bienes inmuebles	\$0.00	\$0.00				
1240	Bienes muebles	\$207,940.92	\$113,343.24				
1241	Mobiliario y equipo de administración	\$90,839.91	\$88,636.23				
1242	Mobiliario y equipo educacional y recreativo	\$2,867.01	\$2,867.01				

ESTE DOCUMENTO
FORMA PARTE
DE LA CUENTA PÚBLICA
DEL MUNICIPIO
DE EL ARENAL

000601

**ESTADO DE SITUACION FINANCIERA
MUNICIPIO EL ARENAL
AL 31 DE ENERO DE 2015**

Cuenta Activo	Año 2015		Año 2015	
	12015	12015	12015	12015
1243 EQUIPO E INSTRUMENTAL MEDICO Y DE LABORATORIO	\$480.00	\$480.00		
1244 EQUIPO DE TRANSPORTE	\$33,190.00	\$6,200.00		
1245 EQUIPO DE DEFENSA Y SEGURIDAD	\$0.00	\$0.00		
1246 MAQUINARIA, OTROS EQUIPOS Y HERRAMIENTAS	\$16,110.00	\$2,680.00		
1247 COLECCIONES, OBRAS DE ARTE Y OBJETOS VALIOSOS	\$0.00	\$0.00		
1248 ACTIVOS BIOLÓGICOS	\$64,460.00	\$12,560.00		
1250 ACTIVOS INTANGIBLES	\$0.00	\$0.00		
1251 SOFTWARE	\$0.00	\$0.00		
1252 PATENTES, MARCAS Y DERECHOS	\$0.00	\$0.00		
1253 CONCESIONES Y FRANQUICIAS	\$0.00	\$0.00		
1254 LICENCIAS	\$0.00	\$0.00		
1259 OTROS ACTIVOS INTANGIBLES	\$0.00	\$0.00		
1260 DEPRECIACIÓN, DETERIORO Y AMORTIZACIÓN ACUMULADA DE BIENES	\$0.00	\$0.00		
1261 DEPRECIACIÓN ACUMULADA DE BIENES INMUEBLES	\$0.00	\$0.00		
1262 DEPRECIACIÓN ACUMULADA DE INFRAESTRUCTURA	\$0.00	\$0.00		
1263 DEPRECIACIÓN ACUMULADA DE BIENES MUEBLES	\$0.00	\$0.00		
1264 DETERIORO ACUMULADO DE ACTIVOS BIOLÓGICOS	\$0.00	\$0.00		
1265 AMORTIZACIÓN ACUMULADA DE ACTIVOS INTANGIBLES	\$0.00	\$0.00		
1270 ACTIVOS DIFERIDOS	\$0.00	\$0.00		
1271 ESTUDIOS, FORMULACIÓN Y EVALUACIÓN DE PROYECTOS	\$0.00	\$0.00		
1272 DERECHOS SOBRE BIENES EN RÉGIMEN DE ARRENDAMIENTO FINANCIERO	\$0.00	\$0.00		
1273 GASTOS PAGADOS POR ADELANTADO A LARGO PLAZO	\$0.00	\$0.00		
1274 ANTICIPOS A LARGO PLAZO	\$0.00	\$0.00		
1275 BENEFICIOS AL RETIRO DE EMPLEADOS PAGADOS POR ADELANTADO	\$0.00	\$0.00		
1279 OTROS ACTIVOS DIFERIDOS	\$0.00	\$0.00		
1280 ESTIMACIÓN POR PÉRDIDA O DETERIORO DE ACTIVOS NO CIRCULANTES	\$0.00	\$0.00		
1281 ESTIMACIONES POR PÉRDIDA DE CUENTAS INCORRIBLES DE DOCUMENTOS POR COBRAR A LARGO PLAZO	\$0.00	\$0.00		
1282 ESTIMACIONES POR PÉRDIDA DE CUENTAS INCORRIBLES DE DEUDORES DIVERSOS POR COBRAR A LARGO PLAZO	\$0.00	\$0.00		
1283 ESTIMACIONES POR PÉRDIDA DE CUENTAS INCORRIBLES DE INGRESOS POR COBRAR A LARGO PLAZO	\$0.00	\$0.00		
1284 ESTIMACIONES POR PÉRDIDA DE CUENTAS INCORRIBLES DE PRÉSTAMOS OTORGADOS A LARGO PLAZO	\$0.00	\$0.00		
1289 ESTIMACIONES POR PÉRDIDA DE OTRAS CUENTAS INCORRIBLES A LARGO PLAZO	\$0.00	\$0.00		
1290 OTROS ACTIVOS NO CIRCULANTES	\$0.00	\$0.00		
1291 BIENES EN CONCESIÓN	\$0.00	\$0.00		
1292 BIENES EN ARRENDAMIENTO FINANCIERO	\$0.00	\$0.00		
1293 BIENES EN COMODATO	\$0.00	\$0.00		
TOTAL DE ACTIVOS NO CIRCULANTES	\$21,919,816.24	\$14,484,395.46		
TOTAL DE ACTIVOS	\$28,794,556.77	\$20,175,426.63		

PROF. ALEJANDRO GONZALO ALBARRAN
PRESIDENTE MUNICIPAL

Bajo protesta de decir verdad declaro que los Estados Financieros y sus Notas son razonablemente correctos y responsabilidad del emisor.

DR. ARSENIO SOBERANIS GARCÍA
ENCARGADO DE LA HACIENDA PÚBLICA MUNICIPAL

Arsenio Soberanis Garcia



**ESTE DOCUMENTO
FORMA PARTE
DE LA CUENTA PÚBLICA DE
EL ARENAL JALISCO**

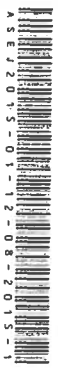

030602



**Estado de Actividades
Municipio El Arenal
DEL 1 DE ENERO AL 31 DE ENERO DE 2015**

CUENTA	2015	2014
4100 INGRESOS Y OTROS BENEFICIOS		
4100 INGRESOS DE GESTIÓN		
4110 IMPUESTOS	\$3,865,043.37	\$3,766,101.63
4111 IMPUESTOS SOBRE LOS INGRESOS	\$2,225,623.18	\$2,132,385.24
4112 IMPUESTOS SOBRE EL PATRIMONIO	\$16,300.00	\$5,000.00
4113 IMPUESTO SOBRE LA PRODUCCIÓN, EL CONSUMO Y LAS TRANSACCIONES	\$2,180,055.98	\$2,079,038.99
4114 IMPUESTOS AL COMERCIO EXTERIOR	\$0.00	\$0.00
4115 IMPUESTOS SOBRE NÓMINAS Y ASIMILABLES	\$0.00	\$0.00
4116 IMPUESTOS ECOLÓGICOS	\$0.00	\$0.00
4117 ACCESORIOS DE IMPUESTOS	\$0.00	\$0.00
4119 OTROS IMPUESTOS	\$29,267.20	\$48,346.25
	\$0.00	\$0.00
4120 CUOTAS Y APORTACIONES DE SEGURIDAD SOCIAL	\$0.00	\$0.00
4121 APORTACIONES PARA FONDOS DE VIVIENDA	\$0.00	\$0.00
4122 CUOTAS PARA EL SEGURO SOCIAL	\$0.00	\$0.00
4123 CUOTAS DE AHORRO PARA EL RETIRO	\$0.00	\$0.00
4124 ACCESORIOS DE CUOTAS Y APORTACIONES PARA LA SEGURIDAD SOCIAL	\$0.00	\$0.00
4129 OTRAS CUOTAS Y APORTACIONES PARA LA SEGURIDAD SOCIAL	\$0.00	\$0.00
4130 CONTRIBUCIONES DE MEJORAS	\$0.00	\$0.00
4131 CONTRIBUCIÓN DE MEJORAS POR OBRAS PÚBLICAS	\$0.00	\$0.00
4140 DERECHOS	\$1,492,109.19	\$1,556,977.39
4141 DERECHOS POR EL USO, GOCE, APROVECHAMIENTO O EXPLOTACIÓN DE BIENES DE DOMINIO PÚBLICO	\$79,410.00	\$116,572.00
4142 DERECHOS A LOS HIDROCARBUROS	\$0.00	\$0.00
4143 DERECHOS POR PRESTACIÓN DE SERVICIOS	\$1,396,606.86	\$1,406,156.61
4144 ACCESORIOS DE DERECHO	\$0.00	\$0.00
4149 OTROS DERECHOS	\$16,092.33	\$34,248.78
4150 PRODUCTOS DE TIPO CORRIENTE	\$26,911.00	\$26,739.00
4151 PRODUCTOS DERIVADOS DEL USO Y APROVECHAMIENTO DE BIENES NO SUJETOS A RÉGIMEN DE DOMINIO PÚBLICO	\$26,911.00	\$26,739.00
4152 ENAJENACIÓN DE BIENES MUEBLES NO SUJETOS A SER INVENTARIADOS	\$0.00	\$0.00
4153 ACCESORIOS DE PRODUCTOS	\$0.00	\$0.00
4159 OTROS PRODUCTOS QUE GENERAN INGRESOS CORRIENTES	\$0.00	\$0.00
4160 APROVECHAMIENTOS DE TIPO CORRIENTE	\$120,400.00	\$50,000.00
4161 INCENTIVOS DERIVADOS DE LA COLABORACIÓN FISCAL	\$120,400.00	\$50,000.00
4162 MULTAS	\$0.00	\$0.00
4163 INDEMNIZACIONES	\$0.00	\$0.00
4164 REINTEGROS	\$0.00	\$0.00
4165 APROVECHAMIENTOS PROVENIENTES DE OBRAS PÚBLICAS	\$0.00	\$0.00
4166 APROVECHAMIENTOS POR PARTICIPACIONES DERIVADAS DE LA APLICACIÓN DE LEYES	\$0.00	\$0.00
4167 APROVECHAMIENTOS POR APORTACIONES Y COOPERACIONES	\$0.00	\$0.00
4168 ACCESORIOS DE APROVECHAMIENTO	\$0.00	\$0.00
4169 OTROS APROVECHAMIENTOS	\$0.00	\$0.00
4170 INGRESOS POR VENTAS DE BIENES Y SERVICIOS	\$0.00	\$0.00
4171 INGRESOS POR VENTA DE MERCANCIAS	\$0.00	\$0.00
4172 INGRESOS POR VENTAS DE BIENES Y SERVICIOS PRODUCIDOS EN ESTABLECIMIENTOS DEL GOBIERNO	\$0.00	\$0.00
4173 INGRESOS POR VENTA DE BIENES Y SERVICIOS DE ORGANISMOS DESCENTRALIZADOS	\$0.00	\$0.00
4174 INGRESOS DE OPERACIONES DE ENTIDADES PARAESTATALES EMPRESARIALES Y NO FINANCIERAS	\$0.00	\$0.00
4190 INGRESOS NO COMPRENDIDOS EN LAS FRACC. DE LA LEY DE ING. CAUSAD. EN EJER. FISCALES ANT. PEND. DE LIQUID. O PAGO	\$0.00	\$0.00
4191 IMPUESTOS NO COMPRENDIDOS EN LAS FRACC. DE LA LEY DE ING. CAUSADOS EN EJER. FISCALES ANT. PEND. DE LIQUID. O PAGO	\$0.00	\$0.00
4192 CONTRIBUCIONES DE MEJORAS, DERECHOS, PRODUCTOS Y APROVECHAMIENTOS NO COMPRENDIDOS EN LAS FRACC. DE LEY DE ING. CAUSAD. EN EJER. FISCALES ANT. PEND. DE LIQUID. O PAGO	\$0.00	\$0.00
4200 PARTICIPACIONES, APORTACIONES, TRANSFERENCIAS, ASIGNACIONES, SUBSIDIOS Y OTRAS AYUDAS	\$2,492,377.53	\$3,060,704.93
4210 PARTICIPACIONES Y APORTACIONES	\$2,492,377.53	\$2,997,432.93
4211 PARTICIPACIONES	\$1,727,849.92	\$1,747,618.02
4212 APORTACIONES	\$764,527.61	\$999,996.27
4213 CONVENIOS	\$0.00	\$249,818.64
4220 TRANSFERENCIAS, ASIGNACIONES, SUBSIDIOS Y OTRAS AYUDAS	\$0.00	\$63,272.00
4221 TRANSFERENCIAS INTERNAS Y ASIGNACIONES AL SECTOR PÚBLICO	\$0.00	\$0.00
4222 TRANSFERENCIAS AL RESTO DEL SECTOR PÚBLICO	\$0.00	\$0.00
4223 SUBSIDIOS Y SUBVENCIONES	\$0.00	\$0.00
4224 AYUDAS SOCIALES	\$0.00	\$63,272.00
4225 PENSIONES Y JUBILACIONES	\$0.00	\$0.00
4300 OTROS INGRESOS Y BENEFICIOS	\$0.00	\$0.00
4310 INGRESOS FINANCIEROS	\$0.00	\$0.00
4311 INTERESES GANADOS DE VALORES, CRÉDITOS, BONOS Y OTROS.	\$0.00	\$0.00
4319 OTROS INGRESOS FINANCIEROS	\$0.00	\$0.00
4320 INCREMENTO POR VARIACIÓN DE INVENTARIOS	\$0.00	\$0.00
4321 INCREMENTO POR VARIACIÓN DE INVENTARIOS DE MERCANCIAS PARA VENTA	\$0.00	\$0.00
4322 INCREMENTO POR VARIACIÓN DE INVENTARIOS DE MERCANCIAS TERMINADAS	\$0.00	\$0.00
4323 INCREMENTO POR VARIACIÓN DE INVENTARIOS DE MERCANCIAS EN PROCESO DE ELABORACIÓN	\$0.00	\$0.00

**ESTE DOCUMENTO
FORMA PARTE
DE LA CUENTA PÚBLICA DE
EL ARENAL JALISCO**

020603

**Estado de Actividades
Municipio El Arenal
DEL 1 DE ENERO AL 31 DE ENERO DE 2015**

CUENTA	2015	2014
4324 INCREMENTO POR VARIACIÓN DE INVENTARIOS DE MATERIAS PRIMAS, MATERIALES Y SUMINISTROS PARA PRODUCCIÓN	\$0.00	\$0.00
4325 INCREMENTO POR VARIACIÓN DE ALMACÉN DE MERCANCIAS PRIMAS, MATERIALES Y SUMINISTROS DE CONSUMO	\$0.00	\$0.00
4330 DISMINUCIÓN DEL EXCESO DE ESTIMACIONES POR PÉRDIDA O DETERIORO U OBSOLESCENCIA	\$0.00	\$0.00
4340 DISMINUCIÓN DEL EXCESO DE PROVISIONES	\$0.00	\$0.00
4341 DISMINUCIÓN DEL EXCESO DE PROVISIONES	\$0.00	\$0.00
4390 OTROS INGRESOS Y BENEFICIOS VARIOS	\$0.00	\$0.00
4391 OTROS INGRESOS DE EJERCICIOS ANTERIORES	\$0.00	\$0.00
4392 BONIFICACIONES Y ODESCUENTOS OBTENIDOS	\$0.00	\$0.00
4393 DIFERENCIAS POR TIPO DE CAMBIO A FAVOR EN EFECTIVO Y EQUIVALENTES	\$0.00	\$0.00
4394 DIFERENCIAS DE COTIZACIONES A FAVOR EN VALORES NEGOCIABLES	\$0.00	\$0.00
4395 RESULTADO POR POSICIÓN MONETARIA	\$0.00	\$0.00
4396 UTILIDADES POR PARTICIPACIÓN PATRIMONIAL	\$0.00	\$0.00
4399 OTROS INGRESOS Y BENEFICIOS VARIOS	\$0.00	\$0.00
TOTAL DE INGRESOS	\$6,357,420.90	\$6,826,806.56
GASTOS Y OTRAS PÉRDIDAS		
5100 GASTOS DE FUNCIONAMIENTO	\$4,118,353.75	\$4,081,696.44
5110 SERVICIOS PERSONALES	\$2,089,196.80	\$2,182,604.37
5111 REMUNERACIONES AL PERSONAL DE CARÁCTER PERMANENTE	\$1,568,962.07	\$1,618,551.36
5112 REMUNERACIONES AL PERSONAL DE CARÁCTER TRANSITORIO	\$340,890.00	\$271,510.00
5113 REMUNERACIONES ADICIONALES Y ESPECIALES	\$91,027.29	\$81,456.71
5114 SEGURIDAD SOCIAL	\$62,037.44	\$77,835.76
5115 OTRAS PRESTACIONES SOCIALES Y ECONÓMICAS	\$26,280.00	\$133,250.54
5116 PAGO DE ESTÍMULOS A SERVIDORES PÚBLICOS	\$0.00	\$0.00
5120 MATERIALES Y SUMINISTROS	\$731,182.96	\$901,015.05
5121 MATERIALES DE ADMINISTRACIÓN, EMISIÓN DE DOCUMENTOS Y ARTÍCULOS OFICIALES	\$99,433.75	\$117,798.59
5122 ALIMENTOS Y UTENSILIOS	\$56,151.30	\$18,721.00
5123 MATERIAS PRIMAS Y MATERIALES DE PRODUCCIÓN Y COMERCIALIZACIÓN	\$0.00	\$0.00
5124 MATERIALES Y ARTÍCULOS DE CONSTRUCCIÓN Y DE REPARACIÓN	\$269,401.31	\$68,972.38
5125 PRODUCTOS QUÍMICOS, FARMACÉUTICOS Y DE LABORATORIO	\$40,090.06	\$105,557.44
5126 COMBUSTIBLES, LUBRICANTES Y ADITIVOS	\$212,912.90	\$390,180.38
5127 VESTUARIO, BLANCOS, PRENDAS DE PROTECCIÓN Y ARTÍCULOS DEPORTIVOS	\$7,485.39	\$127,948.00
5128 MATERIALES Y SUMINISTROS PARA SEGURIDAD	\$0.00	\$0.00
5129 HERRAMIENTAS, REFACCIONES Y ACCESORIOS MENORES	\$45,708.25	\$71,837.26
5130 SERVICIOS GENERALES	\$1,297,973.99	\$998,077.02
5131 SERVICIOS BÁSICOS	\$518,710.28	\$498,637.57
5132 SERVICIOS DE ARRENDAMIENTO	\$64,340.00	\$73,720.00
5133 SERVICIOS PROFESIONALES, CIENTÍFICOS, TÉCNICOS Y OTROS SERVICIOS	\$214,960.00	\$1,345.60
5134 SERVICIOS FINANCIEROS, BANCARIOS Y COMERCIALES	\$96,992.66	\$44,265.49
5135 SERVICIOS DE INSTALACIÓN, REPARACIÓN, MANTENIMIENTO Y CONSERVACIÓN	\$220,144.17	\$187,497.60
5136 SERVICIOS DE COMUNICACIÓN SOCIAL Y PUBLICIDAD	\$11,278.80	\$102,266.76
5137 SERVICIOS DE TRASLADO Y VIÁTICOS	\$14,946.00	\$9,823.00
5138 SERVICIOS OFICIALES	\$156,602.08	\$80,521.00
5139 OTROS SERVICIOS GENERALES	\$0.00	\$0.00
5200 TRANSFERENCIAS, ASIGNACIONES, SUBSIDIOS Y OTRAS AYUDAS	\$407,476.82	\$232,255.00
5210 TRANSFERENCIAS INTERNAS Y ASIGNACIONES AL SECTOR PÚBLICO	\$0.00	\$0.00
5211 ASIGNACIONES AL SECTOR PÚBLICO	\$0.00	\$0.00
5212 TRANSFERENCIAS INTERNAS AL SECTOR PÚBLICO	\$0.00	\$0.00
5220 TRANSFERENCIAS AL RESTO DEL SECTOR PÚBLICO	\$69,373.82	\$0.00
5221 TRANSFERENCIAS A ENTIDADES PARAESTATALES	\$69,373.82	\$0.00
5222 TRANSFERENCIAS A ENTIDADES FEDERATIVAS Y MUNICIPIOS	\$0.00	\$0.00
5230 SUBSIDIOS Y SUBVENCIONES	\$0.00	\$0.00
5231 SUBSIDIOS	\$0.00	\$0.00
5232 SUBVENCIONES	\$0.00	\$0.00
5240 AYUDAS SOCIALES	\$338,103.00	\$232,255.00
5241 AYUDAS SOCIALES A PERSONAS	\$91,903.00	\$46,735.00
5242 BECAS	\$0.00	\$0.00
5243 AYUDAS SOCIALES A INSTITUCIONES	\$246,200.00	\$185,520.00
5244 AYUDAS SOCIALES POR DESASTRES NATURALES Y OTROS SINIESTROS	\$0.00	\$0.00
5250 PENSIONES Y JUBILACIONES	\$0.00	\$0.00
5251 PENSIONES	\$0.00	\$0.00
5252 JUBILACIONES	\$0.00	\$0.00
5259 OTRAS PENSIONES Y JUBILACIONES	\$0.00	\$0.00
5260 TRANSFERENCIAS A FIDEICOMISOS, MANDATOS Y CONTRATOS ANÁLOGOS	\$0.00	\$0.00
5261 TRANSFERENCIAS A FIDEICOMISOS, MANDATOS Y CONTRATOS ANÁLOGOS AL GOBIERNO	\$0.00	\$0.00
5262 TRANSFERENCIAS A FIDEICOMISOS, MANDATOS Y CONTRATOS ANÁLOGOS A ENTIDADES PARAESTATALES	\$0.00	\$0.00

**ESTE DOCUMENTO
FORMA PARTE
DE LA CUENTA PÚBLICA DE
EL ARENAL JALISCO**

080604

**Estado de Actividades
Municipio El Arenal
DEL 1 DE ENERO AL 31 DE ENERO DE 2015**

CUENTA	2015	2014
5270 TRANSFERENCIAS A LA SEGURIDAD SOCIAL	\$0.00	\$0.00
5271 TRASNFERENCIAS POR OBLIGACIONES DE LEY	\$0.00	\$0.00
5280 DONATIVO	\$0.00	\$0.00
5281 DONATIVOS A INSTITUCIONES SIN FINES DE LUCRO	\$0.00	\$0.00
5282 DONATIVOS A ENTIDADES FEDERATIVAS Y MUNICIPIOS	\$0.00	\$0.00
5283 DONATIVOS A FIDEICOMISOS, MANDATOS Y CONTRATOS ANÁLOGOS PRIVADOS	\$0.00	\$0.00
5284 DONATIVOS A FIDEICOMISOS, MANDATOS Y CONTRATOS ANÁLOGOS ESTATALES	\$0.00	\$0.00
5285 DONATIVOS INTERNACIONAL	\$0.00	\$0.00
5290 TRANSFERENCIAS AL EXTERIOR	\$0.00	\$0.00
5291 TRANSFERENCIAS AL EXTERIOR A GOBIERNOS EXTRANJEROS Y ORGANISMOS INTERNACIONALES	\$0.00	\$0.00
5292 TRANSFERENCIAS AL SECTOR PRIVADO EXTERNO	\$0.00	\$0.00
5300 PARTICIPACIONES Y APORTACIONES	\$0.00	\$0.00
5310 PARTICIPACIONES	\$0.00	\$0.00
5311 PARTICIPACIONES DE LA FEDERACIÓN A ENTIDADES FEDERATIVAS Y MUNICIPIOS	\$0.00	\$0.00
5312 PARTICIPACIONES DE LAS ENTIDADES FEDERATIVAS A LOS MUNICIPIOS	\$0.00	\$0.00
5320 APORTACIONES	\$0.00	\$0.00
5321 APORTACIONES DE LA FEDERACIÓN A ENTIDADES FEDERATIVAS Y MUNICIPIOS	\$0.00	\$0.00
5322 APORTACIONES DE LAS ENTIDADES FEDERATIVAS A LOS MUNICIPIOS	\$0.00	\$0.00
5330 CONVENIOS	\$0.00	\$0.00
5331 CONVENIOS DE REASIGNACIÓN	\$0.00	\$0.00
5332 CONVENIOS DE DESCENTRALIZACIÓN Y OTROS	\$0.00	\$0.00
5400 INTERESES, COMISIONES Y OTROS GASTOS DE LA DEUDA PÚBLICA	\$109,895.82	\$88,773.85
5410 INTERESES DE LA DEUDA PÚBLICA	\$109,895.82	\$88,773.85
5411 INTERESES DE LA DEUDA PÚBLICA INTERNA	\$109,895.82	\$88,773.85
5412 INTERESES DE LA DEUDA PÚBLICA EXTERNA	\$0.00	\$0.00
5420 COMISIONES DE LA DEUDA PÚBLICA	\$0.00	\$0.00
5421 COMISIONES DE LA DEUDA PÚBLICA INTERNA	\$0.00	\$0.00
5422 COMISIONES DE LA DEUDA PÚBLICA EXTERNA	\$0.00	\$0.00
5430 GASTOS DE LA DEUDA PÚBLICA	\$0.00	\$0.00
5431 GASTOS DE LA DEUDA PÚBLICA INTERNA	\$0.00	\$0.00
5432 GASTOS DE LA DEUDA PÚBLICA EXTERNA	\$0.00	\$0.00
5440 COSTO POR COBERTURAS	\$0.00	\$0.00
5441 COSTO POR COBERTURAS	\$0.00	\$0.00
5450 APOYOS FINANCIEROS	\$0.00	\$0.00
5451 APOYOS FINANCIEROS A INTERMEDIARIOS	\$0.00	\$0.00
5452 APOYOS FINANCIEROS A AHORRADORES Y DEUDORES DEL SISTEMA FINANCIERO NACIONAL	\$0.00	\$0.00
5500 OTROS GASTOS Y PÉRDIDAS EXTRAORDINARIAS	\$0.00	\$0.00
5510 ESTIMACIONES, DEPRECIACIONES, DETERIOROS, OBSOLESCENCIA Y AMORTIZACIONES	\$0.00	\$0.00
5511 ESTIMACIONES POR PÉRDIDA O DETERIORO DE ACTIVOS CIRCULANTES	\$0.00	\$0.00
5512 ESTIMACIONES POR PÉRDIDA O DETERIORO DE ACTIVO NO CIRCULANTE	\$0.00	\$0.00
5513 DEPRECIACIÓN DE BIENES INMUEBLES	\$0.00	\$0.00
5514 DEPRECIACIÓN DE INFRAESTRUCTURA	\$0.00	\$0.00
5515 DEPRECIACIÓN DE BIENES MUEBLES	\$0.00	\$0.00
5516 DETERIORO DE LOS ACTIVOS BIOLÓGICOS	\$0.00	\$0.00
5517 AMORTIZACIÓN DE ACTIVOS INTANGIBLES	\$0.00	\$0.00
5520 PROVISIONES	\$0.00	\$0.00
5521 PROVISIONES DE PASIVOS A CORTO PLAZO	\$0.00	\$0.00
5522 PROVISIONES DE PASIVOS A LARGO PLAZO	\$0.00	\$0.00
5530 DISMINUCIÓN DE INVENTARIOS	\$0.00	\$0.00
5531 DISMINUCIÓN DE INVENTARIOS DE MERCANCIAS PARA VENTA	\$0.00	\$0.00
5532 DISMINUCIÓN DE INVENTARIOS DE MERCANCIAS TERMINADAS	\$0.00	\$0.00
5533 DISMINUCIÓN DE INVENTARIOS DE MERCANCIAS EN PROCESO DE ELABORACIÓN	\$0.00	\$0.00
5534 DISMINUCIÓN DE INVENTARIOS DE MATERIAS PRIMAS, MATERIALES Y SUMINISTROS PARA PRODUCCIÓN	\$0.00	\$0.00
5535 DISMINUCIÓN DE ALMACÉN DE MATERIALES Y SUMINISTROS DE CONSUMO	\$0.00	\$0.00
5540 AUMENTO POR INSUFICIENCIA DE ESTIMACIONES POR PÉRDIDA O DETERIORO U OBSOLESCENCIA	\$0.00	\$0.00
5541 AUMENTO POR INSUFICIENCIA DE ESTIMACIONES POR PÉRDIDA O DETERIORO U OBSOLESCENCIA	\$0.00	\$0.00
5550 AUMENTO POR INSUFICIENCIA DE PROVISIONES	\$0.00	\$0.00
5551 AUMENTO POR INSUFICIENCIA DE PROVISIONES	\$0.00	\$0.00
5590 OTROS GASTOS	\$0.00	\$0.00
5591 GASTOS DE EJERCICIOS ANTERIORES	\$0.00	\$0.00
5592 PÉRDIDAS POR RESPONSABILIDADES	\$0.00	\$0.00
5593 BONIFICACIONES Y DESCUENTOS OTORGADOS	\$0.00	\$0.00
5594 DIFERENCIAS POR TIPO DE CAMBIO NEGATIVAS EN EFECTIVO Y EQUIVALENTES	\$0.00	\$0.00

**ESTE DOCUMENTO
FORMA PARTE
DE LA CUENTA PUBLICA DE
EL ARENAL JALISCO**

000605

**Estado de Actividades
Municipio El Arenal
DEL 1 DE ENERO AL 31 DE ENERO DE 2015**

CUENTA	2015	2014
5595 DIFERENCIAS DE COTIZACIONES NEGATIVAS EN VALORES NEGOCIABLES	\$0.00	\$0.00
5596 RESULTADO POR POSICIÓN MONETARIA	\$0.00	\$0.00
5597 PÉRDIDAS POR PARTICIPACIÓN PATRIMONIAL	\$0.00	\$0.00
5599 OTROS GASTOS VARIOS	\$0.00	\$0.00
5600 INVERSIÓN PÚBLICA	\$0.00	\$0.00
5610 INVERSIÓN PÚBLICA NO CAPITALIZABLE	\$0.00	\$0.00
TOTAL DE GASTOS Y OTRAS PERDIDAS	\$4,635,726.39	\$4,402,725.29
CUENTAS DE CIERRE CONTABLE		
6100 RESUMEN DE INGRESOS Y GASTOS	\$0.00	\$0.00
6200 AHORRO DE LA GESTIÓN	\$1,721,694.51	\$2,424,081.27
6300 DESAHORRO DE LA GESTIÓN	\$0.00	\$0.00
AHORRO/DESAHORRO NETO DEL EJERCICIO	\$1,721,694.51	\$2,424,081.27

[Handwritten signature]
 PROF. ALEJANDRO OCAMPO ROSALES
 PRESIDENTE MUNICIPAL

[Handwritten signature]
 DR. ARSENO SOBERANIS GARCÍA
 ENCARGADO DE LA HACIENDA PÚBLICA MUNICIPAL

Bajo protesta de la verdad declaramos que los Estados Financieros y sus Notas son razonablemente correctos y responsabilidad de los mismos.



**ESTE DOCUMENTO
FORMA PARTE
DE LA CUENTA PUBLICA DE
EL ARENAL JALISCO**

000606

**NOTAS A LOS ESTADOS FINANCIEROS
DE DESGLOSE
Municipio El Arenal**

AL 31 DE ENERO DE 2015

**SE ANEXAN LOS ESTADOS FINANCIEROS DEL MES DE ENERO DEL
EJERCICIO FISCAL 2015 DEL MUNICIPIO DE EL ARENAL, SIN NOTAS A LOS
ESTADOS FINANCIEROS**



Bajo protesta de decir verdad declaramos que los Estados Financieros y sus Notas son razonablemente correctos y responsabilidad del emisor.

**ESTE DOCUMENTO
FORMA PARTE
DE LA CUENTA PÚBLICA DE
EL ARENAL JALISCO**

000607

CONCEPTO		CRÉDITO No. 1		CRÉDITO No. 2		CRÉDITO No. 3		
No. de cuenta contable		2.2.3.3. 201						
Institución acreedora		BANCA DE DESARROLLO						
Nombre del acreedor		NACIONAL DE OBRAS Y SERVICIOS PÚBLICOS, SNC (BANCO DE MEXICO)						
Tipos de financiamiento		Contratos y convenios						
Monto de contratación		25,000,000.00						
Monto dispuesto		24,578,459.09						
Fecha de inicio		23/12/2014						
Fecha de vencimiento		25/10/2029						
Meses de gracia		3						
Tasa de interés		TIEE + 2.93%						
Saldo al 31 de Dic. de 2014		FINANCIAMIENTO DE CREDITOS Y OBRA PUBLICA PRODUCTIVA						
Empréstito		17,251,915.11		0.00		0.00		
Amortización		0.00		0.00		0.00		
Interés pagado		109,895.82		0.00		0.00		
MES	EMPRÉSTITO	AMORTIZACIONES	INTERÉS	EMPRÉSTITO	AMORTIZACIONES	INTERÉS	EMPRÉSTITO	AMORTIZACIONES
Enero	0.00	0.00	109,895.82	0.00	0.00	0.00	0.00	0.00
Febrero								
Marzo								
Abril								
Mayo								
Junio								
Julio								
Agosto								
Septiembre								
Octubre								
Noviembre								
Diciembre								
SUMA	0.00	0.00	109,895.82	0.00	0.00	0.00	0.00	0.00



PROE. ALEJANDRO OCAMPO ALDANA
 PRESIDENTE MUNICIPAL
 La autoridad declarada en este documento es responsable de la veracidad de la información que los Estados Financieros y sus Notas son razonablemente correctos y responsabilidad del emisor.

Alejandro Ocampo Aldana



DR. ARSENIO SOBERANIS GARCÍA
 ENCARGADO DE LA HACIENDA PÚBLICA MUNICIPAL

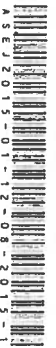

000608

ESTE DOCUMENTO
 FORMA PARTE
 DE LA CUENTA PÚBLICA DE
 EL ARENAL, JALISCO

CRÉDITO No. 4				CRÉDITO No. 5				CRÉDITO No. 6			
INTERÉS	EMPRÉSTITO	AMORTIZACIONES	INTERÉS	EMPRÉSTITO	AMORTIZACIONES	INTERÉS	EMPRÉSTITO	AMORTIZACIONES	INTERÉS	EMPRÉSTITO	AMORTIZACIONES
0.00	0.00	0.00	0.00	0.00	0.00	0.00	0.00	0.00	0.00	0.00	0.00
0.00	0.00	0.00	0.00	0.00	0.00	0.00	0.00	0.00	0.00	0.00	0.00

ESTE DOCUMENTO
 FORMA PARTE
 DE LA CUENTA PÚBLICA DE
 EL ARENAL JALISCO

03/06/09

CRÉDITO No. 7		CRÉDITO No. 8		CRÉDITO No. 9	
INTERÉS	EMPRÉSTITO	AMORTIZACIONES	INTERÉS	EMPRÉSTITO	AMORTIZACIONES
0.00	0.00	0.00	0.00	0.00	0.00
0.00	0.00	0.00	0.00	0.00	0.00
0.00	0.00	0.00	0.00	0.00	0.00

ESTE DOCUMENTO
 FORMA PARTE
 DE LA CUENTA PÚBLICA DE
 EL ARENAL JALISCO

040610

CRÉDITO No. 10

INTERÉS	EMPRÉSTITO	AMORTIZACIONES	INTERÉS
0.00		0.00	
		0.00	
		0.00	
0.00			0.00

ESTE DOCUMENTO
FORMA PARTE
DE LA CUENTA PÚBLICA DE
EL ARENAL JALISCO

020611

Estado de Deuda Pública
 Entidad Pública: Municipio El Arenal
 DEL 1 DE ENERO AL 31/01/2014 DE ENERO DE 2015

No.	No. DE CUENTA	NOMBRE DEL ACREEDOR	MONTO DISPUESTO	PERIODO DE AMORTIZACIÓN		PLAZO	TASA DE INTERÉS	DESTINO	SALDO AL 31 DE			
				INICIO	VENCIMIENTO				DICIEMBRE DE 2013	ENERO A ENERO 2015		
									EMPEÑISTOS	AMORTIZACIONES	SALDO AL DIA ULTIMO DE ENERO DE 2015	
1	2.2.3.3.201	BANCO NACIONAL DE OBRAS Y SERVICIOS	24,578,459.09	23/12/2014	25/10/2029	178	TIEE + 2.93%	REFINANCIAMIENTO DE CREDITO	17,251,915.11		17,251,915.11	
TOTAL DE DEUDA PÚBLICA									17,251,915.11	0.00	0.00	17,251,915.11

DISTRIBUCIÓN DE LA DEUDA

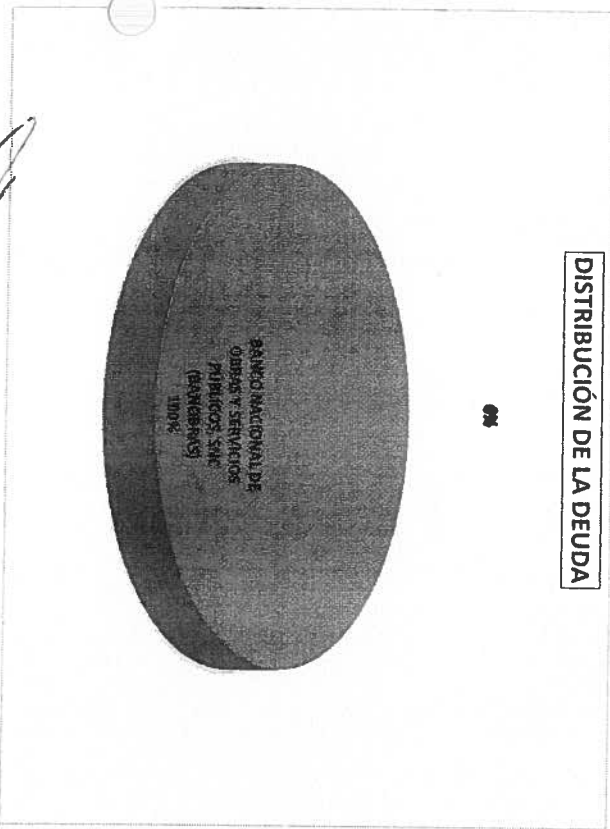

SERVICIO DE LA DEUDA

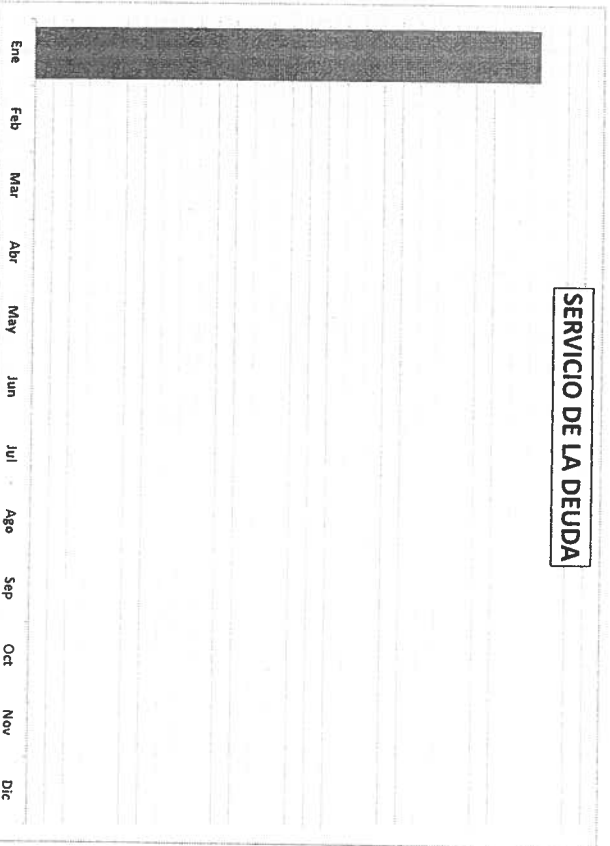

[Handwritten Signature]
 MANABO SCAMRO ALDANA
 H. AYUNTAMIENTO CONSTITUCIONAL, EL ARENAL, JALISCO
 2012-2015



ENCARGADO DE LA HACIENDA PÚBLICA MUN.

[Handwritten Signature]
 DR. ARSENIO SOBERANIS GARCÍA

H. AYUNTAMIENTO CONSTITUCIONAL, EL ARENAL, JALISCO
 ESTADOS UNIDOS MEXICANOS
 TESORERIA
 2012-2015

**ESTE DOCUMENTO
 FORMA PARTE
 DE LA CUENTA PÚBLICA DE
 EL ARENAL JALISCO**

020612

**ESTE DOCUMENTO
FORMA PARTE
DE LA CUENTA PUBLICA DE
EL ARENAL JALISCO**

**Informativa de Proveedores
Municipio El Arenal
DEL 1 AL 31 DE ENERO DE 2015**

Nombre o Razón Social	RFC	ORIGEN	CONCEPTO	DOMICILIO	IMPORTE	FECHA DE FACTURA	NO. DE FACTURA
ALONSO ALFARO CARO	AACA781112M1	Recaudación pr ALONSO ALFARO CARI	HIDALGO 1498	8222.37	27/01/2015	Factura N°696	
ALVARO CUAUHTEMOC ESTRADA BECERRA	EAB620830V4A	Recaudación pr ALVARO CUAUHTEMOC ESTRAD, ANDADOR IGNACIO ALDAMA 9	ANDADOR IGNACIO ALDAMA 9	2018.4	27/01/2015	Factura N°1038	
ALVARO CUAUHTEMOC ESTRADA BECERRA	EAB620830V4A	Recaudación pr ALVARO CUAUHTEMOC ESTRAD, ANDADOR IGNACIO ALDAMA 9	ANDADOR IGNACIO ALDAMA 9	870	27/01/2015	Factura N°1025	
ANA LUISA TORRES BORBON	T0BA720127QPA	Recaudación pr ANA LUISA TORRES BORBON	AV. CARNERO NO.5514	2436	14/01/2015	Factura N°729	
ANA LUISA TORRES BORBON	T0BA720127QPA	Recaudación pr ANA LUISA TORRES BORBON	AV. CARNERO NO.5514	2792.7	19/01/2015	Factura N°742	
ANA LUISA TORRES BORBON	T0BA720127QPA	Recaudación pr ANA LUISA TORRES BORBON	AV. CARNERO NO.5514	870	19/01/2015	Factura N°746	
ANA LUISA TORRES BORBON	T0BA720127QPA	Recaudación pr ANA LUISA TORRES BORBON	AV. CARNERO NO.5514	2011.44	28/01/2015	Factura N°751	
ANA LUISA TORRES BORBON	T0BA720127QPA	Recaudación pr ANA LUISA TORRES BORBON	AV. CARNERO NO.5514	730.8	28/01/2015	Factura N°773	
ANA LUZ VILLALOBOS BARALAS	-	Recaudación pr PAGO TRANSPORTE GRUPO BALI -	CORONILLA 34	9280	28/01/2015	Factura N°20	
ARMANDO GALVEZ FRAUSTO	GAF500603K03	Recaudación pr JORGE TORRES ROMO	LAZARO CARDENAZ NO.20	3641.43	19/01/2015	Factura N°241	
ARMANDO ROSALES RODRIGUEZ	RORA830312U65	Recaudación pr RUBEN TORRES ROSALE	LAZARO CARDENAZ NO.20	1910.52	07/01/2015	Factura N°197	
ARMANDO ROSALES RODRIGUEZ	RORA830312U65	Recaudación pr RUBEN TORRES ROSALE	LAZARO CARDENAZ NO.20	338	07/01/2015	Factura N°180	
ARMANDO ROSALES RODRIGUEZ	RORA830312U65	Recaudación pr ARMANDO ROSALES RODRIGUEZ LAZARO CARDENAZ NO.20	LAZARO CARDENAZ NO.20	1796.9	22/01/2015	Factura N°231	
ARMANDO ROSALES RODRIGUEZ	RORA830312U65	Recaudación pr ARMANDO ROSALES RODRIGUEZ LAZARO CARDENAZ NO.20	LAZARO CARDENAZ NO.20	898.45	22/01/2015	Factura N°232	
ARMANDO ROSALES RODRIGUEZ	RORA830312U65	Recaudación pr ARMANDO ROSALES RODRIGUEZ LAZARO CARDENAZ NO.20	LAZARO CARDENAZ NO.20	380	22/01/2015	Factura N°229	
ARMANDO ROSALES RODRIGUEZ	RORA830312U65	Recaudación pr RUBEN TORRES ROSALES	LAZARO CARDENAZ NO.20	314	22/01/2015	Factura N°221	
ARMANDO ROSALES RODRIGUEZ	RORA830312U65	Recaudación pr RUBEN TORRES ROSALES	LAZARO CARDENAZ NO.20	314	27/01/2015	Factura N°237	
ARMANDO ROSALES RODRIGUEZ	RORA830312U65	Recaudación pr MARTHA PATRICA FLORES AVILA MEXICO # 33, COL. CENTRO	MEXICO # 33, COL. CENTRO	545.2	27/01/2015	Factura N°371	
ARMANDO ROSALES RODRIGUEZ	RORA830312U65	Recaudación pr MARTHA PATRICA FLORES AVILA MEXICO # 33, COL. CENTRO	MEXICO # 33, COL. CENTRO	371.2	27/01/2015	Factura N°376	
ARTURO JAVIER GONZALEZ MARTINEZ	GOMAS30920H8	Recaudación pr ERIKA CORTES JIMENEZ	RAFAEL OCHOA MONTAÑO NO.145	406	30/01/2015	Factura N°373	
ARTURO JAVIER GONZALEZ MARTINEZ	GOMAS30920H8	Recaudación pr ERIKA CORTES JIMENEZ	RAFAEL OCHOA MONTAÑO NO.145	4524	07/01/2015	Factura N°45	
AUTOMOTORES Y MAQUINADOS S.A. DE C.V.	AMA200814774	Recaudación pr RUBEN TORRES ROSALE	AVENIDA DE LAS AMERICAS NO.350	69373.82	30/01/2015	Factura N°0008	
BVA-BANCOMER	BB4830831LU2	Empréstitos a I:PARTICIPACIONES FEDERALES Y I:AV. UNIVERSIDAD # 1200	EDISON 275	917	07/01/2015	Factura N°4753	
BRAZILIAN GRILL S.A. DE C.V.	BGR100511UC9	Recaudación pr ERIKA CORTES JIMENEZ	AVENIDA DE LAS AMERICAS NO.350	137	30/01/2015	Factura N°1	
CADENA COMERCIAL OXO S.A. DE C.V.	CC08605231N4	Recaudación pr MARCIAL ROJAS PARRA	CARLOS FUERO NO.430	3735.2	08/01/2015	Factura N°1575	
CALIDAD AUTOMOTRIZ CANDAL S.A. DE C.V.	CAC111101MD9	Recaudación pr JORGE TORRES ROMO	SANTA MARTHA NO. 3040 COLONIA ESPERA	1265.82	12/01/2015	Factura N°2690	
CARLOS ALBERTO OROZCO RAMOS	OORC700511ZZA	Recaudación pr JORGE TORRES ROMO	SANTA MARTHA NO. 3040 COLONIA ESPERA	3480	12/01/2015	Factura N°1315	
CARLOS ALBERTO OROZCO RAMOS	OORC700511ZZA	Recaudación pr JOSE CRISPIN LOPEZ ALVARADO	SANTA MARTHA NO. 3040 COLONIA ESPERA	2320	15/01/2015	Factura N°1308	
CARLOS ALBERTO OROZCO RAMOS	OORC700511ZZA	Recaudación pr CARLOS ALBERTO OROZCO RAMI SANTA MARTHA NO. 3040 COLONIA ESPERA	SANTA MARTHA NO. 3040 COLONIA ESPERA	18560	23/01/2015	Factura N°1326	
CARLOS ALBERTO OROZCO RAMOS	OORC700511ZZA	Recaudación pr CARLOS ALBERTO OROZCO RAMI SANTA MARTHA NO. 3040 COLONIA ESPERA	SANTA MARTHA NO. 3040 COLONIA ESPERA	8526	30/01/2015	Factura N°1325	
CARLOS ALEJANDRO LOPEZ RAYGOZA	LORC891126FW6	Recaudación pr CARLOS ALEJANDRO LOPEZ RAYC GARCIA BARRAGAN # 7	CARLOS FUERO NO.430	3707.39	27/01/2015	Factura N°770	
CARLOS ALEJANDRO LOPEZ RAYGOZA	LORC891126FW6	Recaudación pr CARLOS ALEJANDRO LOPEZ RAYC GARCIA BARRAGAN # 7	CARLOS FUERO NO.430	3743	27/01/2015	Factura N°793	
CARLOS ALEJANDRO LOPEZ RAYGOZA	LORC891126FW6	Recaudación pr CARLOS ALEJANDRO LOPEZ RAYC GARCIA BARRAGAN # 7	CARLOS FUERO NO.430	4472.35	27/01/2015	Factura N°768	
CARLOS ALEJANDRO LOPEZ RAYGOZA	LORC891126FW6	Recaudación pr CARLOS ALEJANDRO LOPEZ RAYC GARCIA BARRAGAN # 7	CARLOS FUERO NO.430	3547.21	27/01/2015	Factura N°797	
CARLOS ALEJANDRO LOPEZ RAYGOZA	LORC891126FW6	Recaudación pr CARLOS ALEJANDRO LOPEZ RAYC GARCIA BARRAGAN # 7	CARLOS FUERO NO.430	3366.56	27/01/2015	Factura N°763	
CARLOS ALEJANDRO LOPEZ RAYGOZA	LORC891126FW6	Recaudación pr CARLOS ALEJANDRO LOPEZ RAYC GARCIA BARRAGAN # 7	CARLOS FUERO NO.430	2794.46	27/01/2015	Factura N°798	
CARLOS ALEJANDRO LOPEZ RAYGOZA	LORC891126FW6	Recaudación pr CARLOS ALEJANDRO LOPEZ RAYC GARCIA BARRAGAN # 7	CARLOS FUERO NO.430	1951.05	27/01/2015	Factura N°791	
CARLOS ALEJANDRO LOPEZ RAYGOZA	LORC891126FW6	Recaudación pr CARLOS ALEJANDRO LOPEZ RAYC GARCIA BARRAGAN # 7	CARLOS FUERO NO.430	2365.45	27/01/2015	Factura N°772	
CARLOS ALEJANDRO LOPEZ RAYGOZA	LORC891126FW6	Recaudación pr CARLOS ALEJANDRO LOPEZ RAYC GARCIA BARRAGAN # 7	CARLOS FUERO NO.430	867.69	27/01/2015	Factura N°766	
CARLOS ALEJANDRO LOPEZ RAYGOZA	LORC891126FW6	Recaudación pr CARLOS ALEJANDRO LOPEZ RAYC GARCIA BARRAGAN # 7	CARLOS FUERO NO.430	2196.4	27/01/2015	Factura N°765	
CARLOS ALEJANDRO LOPEZ RAYGOZA	LORC891126FW6	Recaudación pr CARLOS ALEJANDRO LOPEZ RAYC GARCIA BARRAGAN # 7	CARLOS FUERO NO.430	5509.87	27/01/2015	Factura N°801	
CARLOS ALEJANDRO LOPEZ RAYGOZA	LORC891126FW6	Recaudación pr CARLOS ALEJANDRO LOPEZ RAYC GARCIA BARRAGAN # 7	CARLOS FUERO NO.430	2276.2	27/01/2015	Factura N°762	

060613

Informativa de Proveedores
Municipio El Arenal
DEL 1 AL 31 DE ENERO DE 2015

ESTE DOCUMENTO
FORMA PARTE
DE LA CUENTA PUBLICA DE
EL ARENAL JALISCO

CARLOS ALEJANDRO LOPEZ RAYGOZA	LORC891126FW6	Recaudación pr	CARLOS ALEJANDRO LOPEZ RAYC GARCIA BARRAGAN # 7	1613.37	27/01/2015	Factura N°771
CARLOS ALEJANDRO LOPEZ RAYGOZA	LORC891126FW6	Recaudación pr	CARLOS ALEJANDRO LOPEZ RAYC GARCIA BARRAGAN # 7	1116.22	27/01/2015	Factura N°764
CARLOS ALEJANDRO LOPEZ RAYGOZA	LORC891126FW6	Recaudación pr	CARLOS ALEJANDRO LOPEZ RAYC GARCIA BARRAGAN # 7	1086.04	27/01/2015	Factura N°767
CARLOS ALEJANDRO LOPEZ RAYGOZA	LORC891126FW6	Recaudación pr	CARLOS ALEJANDRO LOPEZ RAYC GARCIA BARRAGAN # 7	919.5	27/01/2015	Factura N°761
CARLOS ALEJANDRO LOPEZ RAYGOZA	LORC891126FW6	Recaudación pr	CARLOS ALEJANDRO LOPEZ RAYC GARCIA BARRAGAN # 7	796.54	27/01/2015	Factura N°759
CARLOS ALEJANDRO LOPEZ RAYGOZA	LORC891126FW6	Recaudación pr	CARLOS ALEJANDRO LOPEZ RAYC GARCIA BARRAGAN # 7	2368	27/01/2015	Factura N°769
CARLOS DANIEL MOLINA HERRERA	MOC790224N1E1	Recaudación pr	PAGO TOTAL X COMPPA DE PAP REFORMA 672	54997.46	23/01/2015	Factura N°271
CARLOS GUADALUPE LOMELI LOPEZ	LOLC751022N52	Recaudación pr	ERIKA CORTES JIMENEZ	350	30/01/2015	Factura N°52
JARMEN EDITH GONZALEZ GAMA	GOGC8807179YA	Recaudación pr	ERIKA CORTES JIMENEZ	490	30/01/2015	Factura N°81
CLAUDIA ANEL BARBA GUZMAN	BAGG9105166H0	Recaudación pr	AGAPITO GONZALEZ FLORES	3480	09/01/2015	Factura N°56
COMBU-EXPRESS S.A. DE C.V.	CEX9809213U5	Recaudación pr	ERIKA CORTES JIMENEZ	500.02	30/01/2015	Factura N°54818
COMERCIALIZADORA INDUSTRIAL DE ZAPOPATZ	CIZ060810FL4	Recaudación pr	ERIKA CORTES JIMENEZ	9280	27/01/2015	Factura N°3761E
COMISION FEDERAL DE ELECTRICIDAD	CFE370814Q10	Recaudación pr	COMISION FEDERAL DE ELECTRIC AVENIDA PASEO DE LA REFORMA # 164	191452	20/01/2015	Factura N°
COMISION FEDERAL DE ELECTRICIDAD	CFE370814Q10	Recaudación pr	COMISION FEDERAL DE ELECTRIC AVENIDA PASEO DE LA REFORMA # 164	11510	20/01/2015	Factura N°
COMISION FEDERAL DE ELECTRICIDAD	CFE370814Q10	Recaudación pr	COMISION FEDERAL DE ELECTRIC AVENIDA PASEO DE LA REFORMA # 164	221606	20/01/2015	Factura N°
COMISION FEDERAL DE ELECTRICIDAD	CFE370814Q10	Recaudación pr	COMISION FEDERAL DE ELECTRIC AVENIDA PASEO DE LA REFORMA # 164	9202	28/01/2015	Factura N°
COMUNICACIONES NEXTEL DE MEXICO S.A DE CNM	CNM980114P12	Recaudación pr	COMUNICACIONES NEXTEL DE MEXICO S.A DE CNM PASO DE LOS TAMARINDOS 90	52782.34	21/01/2015	Factura N°61925
COMUNICACIONES NEXTEL DE MEXICO S.A DE CNM	CNM980114P12	Recaudación pr	COMUNICACIONES NEXTEL DE MEXICO S.A DE CNM PASO DE LOS TAMARINDOS 90	10034.94	21/01/2015	Factura N°67032
CORPORATIVO DE RESTAURANTES S DE RL DE	CRE001116FV8	Recaudación pr	ALEJANDRO OCAMPO ALDANA	1352	21/01/2015	Factura N°561
DANIEL JAUREGUI RAMIREZ	JARD781217480	Recaudación pr	DANIEL JAUREGUI RAMIREZ	3132	22/01/2015	Factura N°1
EDUARDO LOMELI COTA	LOCE610109N10	Recaudación pr	RUBEN TORRES ROSALES	3712	14/01/2015	Factura N°1225
EMPACADORA DE CARNES SELECTAS DE AREN-	-	Recaudación pr	EMPACADORA DE CARNES SELEC-	3383	14/01/2015	Factura N°4766
EMPACADORA DE CARNES SELECTAS DE AREN-	-	Recaudación pr	EMPACADORA DE CARNES SELEC-	4095	15/01/2015	Factura N°4773
ENRIQUE AVALOS RAMIREZ	AARE480315G61	Recaudación pr	MARCIAL ROJAS PARRA	3886	08/01/2015	Factura N°385
ENRIQUE LOPEZ RICO	LORE621205UJ2	Recaudación pr	RUBEN TORRES ROSALE	2890.72	07/01/2015	Factura N°379
EQUIPO AGROFORESTAL S.A. DE C.V.	EAG091014381	Recaudación pr	AUSTREBERTO DEL TORO HUERT A. VALLARTA 6262	2273	08/01/2015	Factura N°917
FARMACIA GUADALAJARA S.A. DE C.V.	FGU830930PD3	Recaudación pr	ERIKA CORTES JIMENEZ	341.4	30/01/2015	Factura N°13126
FARMACIA GUADALAJARA S.A. DE C.V.	FGU830930PD3	Recaudación pr	ERIKA CORTES JIMENEZ	282.37	30/01/2015	Factura N°1914
FARMACIAS BENAVIDES S.A.B. DE C.V.	FBE9110215Z3	Recaudación pr	ERIKA CORTES JIMENEZ	655.2	30/01/2015	Factura N°060
FARMACIAS BENAVIDES S.A.B. DE C.V.	FBE9110215Z3	Recaudación pr	ERIKA CORTES JIMENEZ	742.8	30/01/2015	Factura N°326
FERNANDO RAMIREZ ZAMBRANO	RAZF660812N11	Recaudación pr	FERNANDO RAMIREZ ZAMBRAN ALAMBRIQUES NO.2871	47096	22/01/2015	Factura N°69
FERNANDO RAMIREZ ZAMBRANO	RAZF660812N11	Recaudación pr	FERNANDO RAMIREZ ZAMBRAN ALAMBRIQUES NO.2871	3295	27/01/2015	Factura N°67
FIDEL JIMENEZ RODRIGUEZ	JIRF790622N68	Recaudación pr	ERIKA CORTES JIMENEZ	139	30/01/2015	Factura N°44
FIDEL JIMENEZ RODRIGUEZ	JIRF790622N68	Recaudación pr	ERIKA CORTES JIMENEZ	95	30/01/2015	Factura N°4689
FIDEL JIMENEZ RODRIGUEZ	JIRF790622N68	Recaudación pr	ERIKA CORTES JIMENEZ	314	30/01/2015	Factura N°47
FIDEL JIMENEZ RODRIGUEZ	JIRF790622N68	Recaudación pr	ERIKA CORTES JIMENEZ	104.5	30/01/2015	Factura N°43
FIDEL JIMENEZ RODRIGUEZ	JIRF790622N68	Recaudación pr	ERIKA CORTES JIMENEZ	1569.48	30/01/2015	Factura N°787
FIDEL JIMENEZ RODRIGUEZ	JIRF790622N68	Recaudación pr	ERIKA CORTES JIMENEZ	440.8	13/01/2015	Factura N°CA9
GERARDO ROJO LOPEZ	ROLG571225IKA	Recaudación pr	GERARDO ROJO LOPEZ	1334	13/01/2015	Factura N°5C1
GERARDO ROJO LOPEZ	ROLG571225IKA	Recaudación pr	GERARDO ROJO LOPEZ	1334	13/01/2015	Factura N°F27
GERARDO ROJO LOPEZ	ROLG571225IKA	Recaudación pr	GERARDO ROJO LOPEZ	1995.2	13/01/2015	Factura N°EFC
GLORIA JAUREGUI ROSALES	JARG46058527	Recaudación pr	GLORIA JAUREGUI ROSAL 5 DE FEBRERO # 52	8004.08	22/01/2015	Factura N°8FA8
GLORIA JAUREGUI ROSALES	JARG46058527	Recaudación pr	GLORIA JAUREGUI ROSAL 5 DE FEBRERO # 52	436.16	22/01/2015	Factura N°8734
GLORIA JAUREGUI ROSALES	JARG46058527	Recaudación pr	GLORIA JAUREGUI ROSAL 5 DE FEBRERO # 52	5370.56	27/01/2015	Factura N°114E

030614

INFORMATIVA DE PROVEEDORES
Municipio El Arenal
DEL 1 AL 31 DE ENERO DE 2015

ESTE DOCUMENTO
FORMA PARTE
DE LA CUENTA PUBLICA DE
EL ARENAL JALISCO

GRUPO MAGAÑA INTERNACIONAL DE MEXICO GM1010618640	Recaudación pr RUBEN TORRES ROSALE	PERIFERICO SUR NO.3894	1040	07/01/2015	Factura N°153
GRUPO MEXICANO DE SEGUROS S.A. DE C.V.	Recaudación pr GRUPO MEXICANO DE SEGUROS.		9280	28/01/2015	Factura N°.
GUILHERMO CARABEZ TORRES	Recaudación pr JORGE TORRES ROMO	LIBRAMIENTO NORTE 300	200	21/01/2015	Factura N°376
GUILHERMO OCAMPO MENDOZA	Recaudación pr ALEJANDRO OCAMPO ALDANA	CAPRICORNIO 318	224	07/01/2015	Factura N°1118
GUSTAVO TORRES HERMOSILLO	Recaudación pr ERIKA CORTES JIMENEZ	AV. REVOLUCION 1915	696	30/01/2015	Factura N°8
ILUMINAVO Y DISEÑO BL LIGHTING S.A. DE C	Recaudación pr GUSTAVO TORRES HERMOSILLO	MOLTIPLURA NO.4	14616	23/01/2015	Factura N°32
JESSICA BARBELLA MUÑOZ GALLEGOS	Recaudación pr ILUMINACION Y DISEÑO BL LIGHTING S.A. DE C	IDBI30109GJ10	11156.3	27/01/2015	Factura N°4720
JOSE FRANCISCO CASASOLA PINEDA	Recaudación pr ROGELIO GUILHERMO RUIZ IBARRA JULIO CASTELLANOS	NO. 5890	1508	09/01/2015	Factura N°23
JOSE MANUEL CASTAÑEDA QUINTERO	Recaudación pr JOSE FRANCISCO CASASOLA PINI -		17400	30/01/2015	Factura N°84
JOSE MANUEL SANDOVAL RUIZ	Recaudación pr JOSE MANUEL CASTAÑEDA C SALVADOR ALLENDE	# 104	3978.8	27/01/2015	Factura N°48
JUAN CARLOS MARTINEZ ROJAS	Recaudación pr JOSE MANUEL SANDOVAL RUIZ	LAZARO CARDENAS # 6	14442	26/01/2015	Factura N°10
JUAN CARLOS MARTINEZ ROJAS	Recaudación pr PAGO AL VERTEDERO FACTURAI	SABIDURIA 285	16240	07/01/2015	Factura N°33
JUAN CARLOS MARTINEZ ROJAS	Recaudación pr PAGO AL VERTEDERO FACTURAI	SABIDURIA 285	16240	12/01/2015	Factura N°34
JUAN CARLOS MARTINEZ ROJAS	Recaudación pr PAGO AL VERTEDERO FACTURAI	SABIDURIA 285	16240	14/01/2015	Factura N°35
LILIANA MARGARITA CAMPOS GONZALEZ	Recaudación pr PAGO AL VERTEDERO FACTURA	SABIDURIA 285	16240	21/01/2015	Factura N°36
LUIS ANTONIO GONZALEZA AVILA	Recaudación pr JOSE CRISPIN LOPEZ ALVARADO	JOSE CLEMENTE OROZCO NO.774	2900	12/01/2015	Factura N°0149
LUIS ANTONIO GONZALEZA AVILA	Recaudación pr LUIS ANTONIO GONZALEZ AVILA	ALVARO OBREGON	6000	13/01/2015	Factura N°321
LUIS ANTONIO GONZALEZA AVILA	Recaudación pr LUIS ANTONIO GONZALEZ AVILA	ALVARO OBREGON	14593	15/01/2015	Factura N°323
LUIS ANTONIO GONZALEZA AVILA	Recaudación pr LUIS ANTONIO GONZALEZ AVILA	ALVARO OBREGON	1840	15/01/2015	Factura N°322
LUIS ANTONIO GONZALEZA AVILA	Recaudación pr LUIS ANTONIO GONZALEZ AVILA	ALVARO OBREGON	13920	16/01/2015	Factura N°325
LUIS ANTONIO GONZALEZA AVILA	Recaudación pr LUIS ANTONIO GONZALEZ AVILA	ALVARO OBREGON	11930.83	20/01/2015	Factura N°306
LUIS ANTONIO GONZALEZA AVILA	Recaudación pr LUIS ANTONIO GONZALEZ AVILA	ALVARO OBREGON	104400	20/01/2015	Factura N°305
LUIS ANTONIO GONZALEZA AVILA	Recaudación pr LUIS ANTONIO GONZALEZ AVILA	ALVARO OBREGON	460	27/01/2015	Factura N°340
LUIS EDUARDO DEL POZO RABANALES	Recaudación pr LUIS EDUARDO DEL POZO RABAN CARLOS MEDINA	508	17402	27/01/2015	Factura N°341
MA. DEL CARMEN GONZALEZ FLORES	Recaudación pr LUIS ANTONIO GONZALEZ AVILA	ALVARO OBREGON	17400.05	28/01/2015	Factura N°347
MAGALI RIVERA FLORES	Recaudación pr MA. DEL CARMEN GONZALEZ FLORES	LANDEOS NO. 83	2053.2	12/01/2015	Factura N°29
MAGALI RIVERA FLORES	Recaudación pr MAGALI RIVERA FLORES	LAZARO CARDENAS # 6-A	3596	22/01/2015	Factura N°8301
MAGALI RIVERA FLORES	Recaudación pr MAGALI RIVERA FLORES	LAZARO CARDENAS # 6-A	2511.4	21/01/2015	Factura N°195
MARIA GUADALUPE RIVERA GUERRERO	Recaudación pr MAGALI RIVERA FLORES	LAZARO CARDENAS # 6-A	1252.8	21/01/2015	Factura N°192
MARIA GUADALUPE RIVERA GUERRERO	Recaudación pr RAFAEL VELAZQUEZ REYES	HERREERA I CAIRO NO. 91	3529.88	21/01/2015	Factura N°190
MARTIN ZAMBRANO GARCIA	Recaudación pr RAFAEL VELAZQUEZ REYES	HERRERA I CAIRO NO. 91	2471.11	09/01/2015	Factura N°806
MAYOREO DE AUTOPARTES Y ACETTES S.A. DE C	Recaudación pr RAFAEL VELAZQUEZ REYES	HERRERA I CAIRO NO. 91	2190.06	15/01/2015	Factura N°810
MAYOREO DE AUTOPARTES Y ACETTES S.A. DE C	Recaudación pr MARTIN ZAMBRANO GARCIA	MANUEL ACUNA # 252	8096.8	23/01/2015	Factura N°125
MAYOREO DE AUTOPARTES Y ACETTES S.A. DE C	Recaudación pr GILDARDO DELGADO PLASCENCI	LIBERTAD 39	3055.8	23/01/2015	Factura N°3638
MAYOREO DE AUTOPARTES Y ACETTES S.A. DE C	Recaudación pr ERIKA CORTES JIMENEZ	LIBERTAD 39	200	30/01/2015	Factura N°3830
MAYOREO DE AUTOPARTES Y ACETTES S.A. DE C	Recaudación pr ERIKA CORTES JIMENEZ	LIBERTAD 39	1740	14/01/2015	Factura N°198
MAYOREO DE AUTOPARTES Y ACETTES S.A. DE C	Recaudación pr RUBEN TORRES ROSALES	JOSE LUIS VERDIA 945 COL. SAN CARLOS	17400	22/01/2015	Factura N°3450
MAYOREO DE AUTOPARTES Y ACETTES S.A. DE C	Recaudación pr RUBEN TORRES ROSALES	LIBERTAD 39	8700	21/01/2015	Factura N°0A55
MAYOREO DE AUTOPARTES Y ACETTES S.A. DE C	Recaudación pr MIGUEL DIAZ ORTIZ	JESUS GARCIA 5-A	8700	21/01/2015	Factura N°0A55
MAYOREO DE AUTOPARTES Y ACETTES S.A. DE C	Recaudación pr MIGUEL DIAZ ORTIZ	JESUS GARCIA 5-A	3500	14/01/2015	Factura N°1880
MAYOREO DE AUTOPARTES Y ACETTES S.A. DE C	Recaudación pr ALEJANDRO OCAMPO ALDANA	KM. 17 CARRETERA A NOGALES # 197	13920	12/01/2015	Factura N°A-760
MAYOREO DE AUTOPARTES Y ACETTES S.A. DE C	Recaudación pr RUBEN TORRES ROSALES	MORELOS 290	14300	14/01/2015	Factura N°03
MAYOREO DE AUTOPARTES Y ACETTES S.A. DE C	Recaudación pr PAGO POR PROGRAMA TAURUS.		3828	14/01/2015	Factura N°438
MAYOREO DE AUTOPARTES Y ACETTES S.A. DE C	Recaudación pr NOE JAIME ORTIZ LUCERO	HIDALGO 111	17110	20/01/2015	Factura N°85
MAYOREO DE AUTOPARTES Y ACETTES S.A. DE C	Recaudación pr MARCIAL ROJAS PARRA	CIRCUITO LOMA SUR NO. 113-4	1001	21/01/2015	Factura N°24042
MAYOREO DE AUTOPARTES Y ACETTES S.A. DE C	Recaudación pr JUAN CARLOS SANCHEZ TORRES AV.	VALLARTA #5455		20/01/2015	Factura N°85
MAYOREO DE AUTOPARTES Y ACETTES S.A. DE C	Recaudación pr OCTAVIO GONZALEZ CASTELLO			21/01/2015	Factura N°8897
MAYOREO DE AUTOPARTES Y ACETTES S.A. DE C	Recaudación pr ALEJANDRO OCAMPO ALDANA	RINCONADA DE SANTA RITA			

000015

Informativa de Proveedores
Municipio El Arenal
DEL 1 AL 31 DE ENERO DE 2015

ESTE DOCUMENTO
FORMA PARTE
DE LA CUENTA PÚBLICA DE
EL ARENAL JALISCO

OPERADORA OMX S.A. DE C.V.	OOM960429832	Recaudación pr RUBEN TORRES ROSALES	CARRETERA AUTOPISTA MEXICO TOLUCA 1:	488	27/01/2015	Factura N°6197
OPERADORA RESTAURABTERA HC LA ESTACIOI	ORH091217399	Recaudación pr ALEJANDRO OCAMPO ALDANA	AV. VALLARTA 4873	348	07/01/2015	Factura N°4059
OPERADORA RESTAURABTERA HC LA ESTACIOI	ORH091217399	Recaudación pr ALEJANDRO OCAMPO ALDANA	AV. VALLARTA 4873	233	30/01/2015	Factura N°4274
OSCAR YANCARI FRANCO HERNANDEZ	FAH0810817VAS	Recaudación pr OSCAR YANCARI FRANCO HERNA	DONATO GUERRA NO.340 COL. CENTRO	5892.8	27/01/2015	Factura N°8097
PETROMAX S.A. DE C.V.	PET040903DH1	Recaudación pr ERIKA CORTES JIMENEZ	CARRETERA A NOGALES KM. 13.9 SAN JUA	500	30/01/2015	Factura N°60627
PLATILLOS SALIMA S.A. DE C.V.	PSA1010182P8	Recaudación pr ERIKA CORTES JIMENEZ	AV. TERRANOVA NO. 450	515	30/01/2015	Factura N°11589
PLATOS Y BANQUETES S.A. DE C.V.	P8A131219V90	Recaudación pr ALEJANDRO OCAMPO ALDANA	LAS FUENTES NO. 5	1829	07/01/2015	Factura N°415
RADIO SHACK DE MEXICO S.A. DE C.V.	RCM920701EP2	Recaudación pr JORGE TORRES ROMO	RAFAEL SANCIO 150	6499	23/01/2015	Factura N°2957
REFACCIONARIA CAMIONERA DE OCCIDENTE	RCO841101QY3	Recaudación pr RUBEN TORRES ROSALES	DR. R MICHEL 2599	452.4	14/01/2015	Factura N°42027
REFACCIONARIA RUDI S.A. DE C.V.	RRU900312R40	Recaudación pr ALEJANDRO OCAMPO ALDANA	CARRETERA INTERNACIONAL NORTE	200.6	07/01/2015	Factura N°131738
REFACCIONARIA RUDI S.A. DE C.V.	RRU900312R40	Recaudación pr ALEJANDRO OCAMPO ALDANA	CARRETERA INTERNACIONAL NORTE	984.57	21/01/2015	Factura N°134231
RESTAURANT EL PARGO DEL PACIFICO, S.A.	RPP850118C67	Recaudación pr COM. PRA DE PAPELERIA SEGUN	AV. LOPEZ MATEOS NORTE NO. 699	640	30/01/2015	Factura N°42
RIGHTNET, S.A. DE C.V.	RIG0010514EP3	Recaudación pr RIGOBERTO OCAMPO VAZQUEZ	FEDERALISMO 876	94.99	30/01/2015	Factura N°50922
RIGOBERTO OCAMPO VAZQUEZ	OAVR5508197TA	Recaudación pr JORGE TORRES ROMO	DONATO GUERRA 274	5147.85	26/01/2015	Factura N°1995
ROGELIO SIRAHUEN II PALOMERA JIMENEZ	PAIR710217IQ3	Recaudación pr ERIKA CORTES JIMENEZ	S D FEBRERO NO. 34	2320	19/01/2015	Factura N°29
ROSA OTILIA RAYGOZA ROSALES	RARR8011268P9	Recaudación pr ERIKA CORTES JIMENEZ	Empréstitos a l: SALVADOR DE LA MORA GONZAI	1399.83	22/01/2015	Factura N°1233
SALVADOR DE LA MORA GONZALEZ	MOGS630507AR2	Recaudación pr ERIKA CORTES JIMENEZ	RIO PANUCO 1476	555.88	30/01/2015	Factura N°883
SECRETARIA DE PLANEACION ADMINISTRACIO		Recaudación pr ERIKA CORTES JIMENEZ		1624	28/01/2015	Factura N°73
SERVICIO PONCE MEDINA, S.A. DE C.V.	SMP940711AD7	Recaudación pr SERVICIO PONCE MEDINA S.A.	DI LAZARO CARDENAS 5	279	30/01/2015	Factura N°6365
SERVICIO PONCE MEDINA, S.A. DE C.V.	SMP940711AD7	Recaudación pr SERVICIO PONCE MEDINA S.A.	DI LAZARO CARDENAS 5	51645.99	14/01/2015	Factura N°7836
SERVICIO PONCE MEDINA, S.A. DE C.V.	SMP940711AD7	Recaudación pr SERVICIO PONCE MEDINA S.A.	DI LAZARO CARDENAS 5	46503.15	14/01/2015	Factura N°7836
SERVICIO PONCE MEDINA, S.A. DE C.V.	SMP940711AD7	Recaudación pr SERVICIO PONCE MEDINA S.A.	DI LAZARO CARDENAS 5	44352.55	26/01/2015	Factura N°8011
SERVICIO PONCE MEDINA, S.A. DE C.V.	SMP940711AD7	Recaudación pr SERVICIO PONCE MEDINA S.A.	DI LAZARO CARDENAS 5	64931.68	26/01/2015	Factura N°8010
SERVICIO PONCE MEDINA, S.A. DE C.V.	SMP940711AD7	Recaudación pr ERIKA CORTES JIMENEZ	LAZARO CARDENAS 5	203.91	30/01/2015	Factura N°7699
SERVICIO PONCE MEDINA, S.A. DE C.V.	SMP940711AD7	Recaudación pr ERIKA CORTES JIMENEZ	LAZARO CARDENAS 5	200	30/01/2015	Factura N°7620
SERVICIO PONCE MEDINA, S.A. DE C.V.	SMP940711AD7	Recaudación pr ERIKA CORTES JIMENEZ	LAZARO CARDENAS 5	100	30/01/2015	Factura N°7594
SERVICIO PONCE MEDINA, S.A. DE C.V.	SMP940711AD7	Recaudación pr ERIKA CORTES JIMENEZ	LAZARO CARDENAS 5	200	30/01/2015	Factura N°7766
SERVICIO PONCE MEDINA, S.A. DE C.V.	SMP940711AD7	Recaudación pr ERIKA CORTES JIMENEZ	LAZARO CARDENAS 5	450	30/01/2015	Factura N°7765
SERVICIO PONCE MEDINA, S.A. DE C.V.	SMP940711AD7	Recaudación pr ERIKA CORTES JIMENEZ	LAZARO CARDENAS 5	300	30/01/2015	Factura N°7911
SERVICIO PONCE MEDINA, S.A. DE C.V.	SMP940711AD7	Recaudación pr ERIKA CORTES JIMENEZ	LAZARO CARDENAS 5	450	30/01/2015	Factura N°8078
SERVICIO PONCE MEDINA, S.A. DE C.V.	SMP940711AD7	Recaudación pr ERIKA CORTES JIMENEZ	LAZARO CARDENAS 5	250	30/01/2015	Factura N°7547
SERVICIO PONCE MEDINA, S.A. DE C.V.	SMP940711AD7	Recaudación pr ERIKA CORTES JIMENEZ	LAZARO CARDENAS 5	400	30/01/2015	Factura N°7623
SERVICIOS ESPECIALIZADOS DEL VALLE DE AMI	SEV010308RE1	Recaudación pr ERIKA CORTES JIMENEZ	CARR AMECA GDL 1190	862.8	30/01/2015	Factura N°60137
SERVICIOS ESPECIALIZADOS DEL VALLE DE AMI	SEV010308RE1	Recaudación pr ERIKA CORTES JIMENEZ	CARR AMECA GDL 1190	4005.39	30/01/2015	Factura N°59755
SUBURBIA S DE RL DE CV	SUB910603S83	Recaudación pr JORGE TORRES ROMO	AVENIDA MEXICO NO. 3300	2371.77	07/01/2015	Factura N°66939
SYC MOTORS S.A. DE C.V.	SMO0810623H15	Recaudación pr GILDARDO DELGASO PLASCENCI,	AV. 15 DE SEP. 651	12856	05/01/2015	Factura N°.
TELEFONOS DE MEXICO S.A.B. DE C.V.	TME840315KT6	Recaudación pr TELEFONOS DE MEXICO S.A.B.	DI PARQUE VIA 198 CUAHUTEMOC	9267	23/01/2015	Factura N°.
TELEFONOS DE MEXICO S.A.B. DE C.V.	TME840315KT6	Recaudación pr TELEFONOS DE MEXICO S.A.B.	DI PARQUE VIA 198 CUAHUTEMOC	1922.5	19/01/2015	Factura N°1877A
TRACSA S.A. DE C.V.	TRA800901410	Recaudación pr RUBEN TORRES ROSALES	PERIFERICO SUR 7800 SANTA MA TEQUERPE)	1296.65	27/01/2015	Factura N°2215
TRACSA S.A. DE C.V.	TRA800901410	Recaudación pr RUBEN TORRES ROSALES	PERIFERICO SUR 7800 SANTA MA TEQUERPE)	4211.84	27/01/2015	Factura N°06
TRACSA S.A. DE C.V.	TRA800901410	Recaudación pr RUBEN TORRES ROSALES	PERIFERICO SUR 7800 SANTA MA TEQUERPE)	22875.2	15/01/2015	Factura N°348
UNION DE PRODUCCION RURAL TEQUILERA Y I	UPR050816MS9	Recaudación pr UNION DE PRODUCCION RURAL	SALVADOR ALLENDE NO. 425 COL. LA TEION	9280	30/01/2015	Factura N°55
UNION ISRAEL PADILLA		Recaudación pr VITOR ISRAEL PADILLA SANCHEZ		9280	28/01/2015	Factura N°.
YONG TAE PARK MIN	PAY541104390	Recaudación pr YONG TAE PAARK MIN	AV. SIERRA DE MAZAMITLA 6009	9280	28/01/2015	Factura N°.
YUBALIET CHAVEZ ARIZAGA	CAAY631019651	Recaudación pr YUBALIET CHAVEZ ARIZAGA		6300	20/01/2015	Factura N°3759

020616

Informativa de Proveedores
Municipio El Arenal
DEL 1 AL 31 DE ENERO DE 2015

PROF. ALEJANDRO ESCOBAR PO ALDANA
PRESIDENTE DEL MUNICIPIO

DR. ARSENIO SOBERANIS GARCÍA
ENCARGADO DE LA HACIENDA PÚBLICA

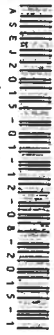

Bajo protesta de decir verdad declaramos que los Estados Financieros y sus Notas son razonablemente correctos y responsabilidad del emisor.

ESTE DOCUMENTO
FORMA PARTE
DE LA CUENTA PÚBLICA DE
EL ARENAL JALISCO

030017

**Catálogo de Proveedores
Municipio El Arenal
DEL 1 AL 31 DE ENERO DE 2015**

CLAVE	NOMBRE	RFC	DOMICILIO	CIUDAD	TELEFONO	CP
1	HOSPITAL CIVIL DE GUADALAJARA	OPD9704109Y3	HOSPITAL CIVIL	GUADALAJARA, JAL	0	0
2	27 MICRAS INTERNACIONAL, S.A. DE C.V.	VMIO50120AU6	AV. VALLARTA #3959	ZAPOPAN JAL	0	45049
3	6DIGITAL, S.A. DE C.V.	SDIO60103TS2	VOLCAN PARICUTIN #6375	ZAPOPAN JAL	31253003	45070
4	7 ELEVEN MEXICO, S.A. DE C.V.	SEM9807015TA	AV. UNION # 200, LA PAZ	GUADALAJARA	0	0
5	ABA SEGUROS, S.A. DE C.V.	ABA920310QW0	AV. MARIANO OTERO # 1249	GUADALAJARA, JAL.	0	44530
6	ABARROTERA ABEJA, S.A. DE C.V.	AAB851118K37	IGNACIO ALLENDE # 8006 COL.	ZAPOPAN, JAL.	37938130	45239
7	ABASTECEDORA HIDRAULICA, S.A. DE C.V.	AHI770808P2A	JOSE CLEMENTE OROZCO # 774	GUADALAJARA, JAL.	38274095	44660
8	ABASTECEDORA LUMEN S.A. DE C.V.	ALU830902STS	AV. ACUEDUCTO # 6050	0	0	0
9	ABASTECEDORA LUMEN, S.A. DE C.V.	ALU830925STS	PEDRO MORENO #589	GUADALAJARA, JAL.	36148689	44100
10	ABC AEROLINEAS S.A. DE C.V.	AAE050509FMD	IGNACIO LONGARES # 102	DISTRITO FEDERAL	0	50200
11	ABIGAIL GARCIA TOSSER	GATA900624D53	VOLCAN TELICA 4824	GUADALAJARA JAL.	3331677169	44250
12	ACEROS MURILLO S.A. DE C.V.	AMU8305034M6	PROLONGACION VALLARTA 750	ZAPOPAN JAL	36820078	0
13	ADAN CEBALLOS GARCIA	CEGA610330S12	PARAISO 96 COL. LA HIGUERA	EL ARENAL	7480161	45350
14	ADMINISTRACION INTEGRAL DE ALIMENTOS S.A. DE C.V.	AIA941123Q99	AVENIDA VALLARTA NO. 2037	GDL JAL	0	44790
15	ADMINISTRACION JALISCIENSE DE NEGOCIOS, S.A. DE C.V.	AJN0711157X9	CALLE LA PAZ # 63	ZAPOPAN, JAL.	0	45190
16	ADOLFO ENRIQUEZ MARTINEZ ARISTAZAVAL	MAAA6309143T9	AV NOGALES 205	LA VENTA DEL ASTILLERO	13331510844	45221
17	ADOLFO GONZALEZ LAMAS	GOLA6502079T7	ENRIQUE GOONZALEZ MARTINEZ	GUADALAJARA, JAL.	36135862	44100
18	ADOLFO RUIZ LOPEZ	RULA700323LP2	JUAREZ 311	EL ARENAL	7480636	45350
19	ADOLFO ZAMBRANO JUAREZ	ZAJA770112118	CARRETERA INTERNACIONAL 11	TEQUILA, JAL.	37474424314	46400
20	ADRIAN VIRGEN PEREZ	VIPA691125N68	AV LA PAZ 2140	GUADALAJARA JAL.	36156465	44140
21	ADRIANA DE JESUS BECERRA GUTIERREZ	BEGA840930L82	PROLONGACION MARIANO OTERO	ZAPOPAN JAL	0	45079
22	ADRIANA DOLORES ENCISO PLASCENCIA	EIPA870718UC3	AV. AVIACION 80-1 SAN JUAN D	ZAPOPAN JAL.	0	45019
23	ADRIANA ELIZABETH PEREZ GUTIERREZ	PEGA620816L41	ALVARO OBREGON 591	GUADALAJARA	35627671	44360
24	ADRIANA RODRIGUEZ FLORES	ROFA900902PMS	HOSPITAL 49 COL. BARRANQUITAS	GUADALAJARA JAL.	36582373	44280
25	ADRIANA ROMERO MAGAÑA	MAJ8501012G5	JORGE DIPP REYES 5890-5	ZAPOPAN JAL	36318934	45079
26	AEROLENACES NACIONALES S.A. DE C.V.	ANA050518RL1	CARR A MIGUEL ALEMAN KM 24	MEXICO	0	66600
27	AEROVIAS DE MEXICO S.A. DE C.V.	AME880912I89	AV. PASEO DE LA REFORMA 445	MEXICO D.F.	0	6500
28	AFIANZADORA SOFIMEX S.A	ASG9505311D1	8ULEVAR ADOLFO LOPEZ MATEO	MEXICO	54802500	1010
29	AGAPITO GONZALEZ FLORES	GOFAS30602H84	JESUS LANDEROS # 16	EL ARENAL, JAL	7480983	45350
30	AGRICOLA DASAM S.A. DE C.V.	ADA960503B88	PLATANO NO. 1531 COL. DEL FR	GDL JAL.	38111505	44900
31	AIRGAS COMPANY S. DE R.L. DE C.V.	AIR060712MJT	PERIFERICO 4360	ZAPOPAN JAL	36738680	0
32	AKTIUM S.A. DE C.V.	AKT040917JRO	PERIFERICO SUR 6396	TLAQUEPAQUE, JAL.	36685730	45599
33	AKTIUM, S.A. DE C.V.	AKT040917JRO	PERIFERICO SUR 6396	TLAQUEPAQUE, JAL.	36685730	45599
34	ALBE INTERNACIONAL, S.A. DE C.V.	-	-	-	-	-
35	ALBERTO HERNANDEZ LOPEZ	HELA640605CS1	JESUS GARCIA 87	EL ARENAL JAL	0	45350
36	ALBERTO MARTIN BERNAL HERRERO	8EHA750601F22	FRANCISCO VILLA NO.301	GUADALAJARA JAL.	36091720	44350
37	ALBERTO PEREZ GARCIA	PEGA700314GB3	LOPEZ MATEOS 84	TEQUILA, JAL.	7422085	46400
38	ALBINA ROSALES ROSALES	RORA680929B83	JUAREZ NO.129	EL ARENAL JAL.	0	45350
39	ALDO SANTIAGO CAMPOS ALEJANDRE	CAAA890703QG6	CONSTITUCION NO.734	GUADALAJARA JAL.	36542865	44450
40	ALEJANDRA PAOLA APARICIO JIMENEZ	-	-	-	-	-
41	ALEJANDRO AYALA ROJAS	AARA690715N98	LAZARO CARDENAZ 37	EL ARENAL JAL.	7480237	45350
42	ALEJANDRO GARCIA NAPOLES	-	-	-	-	-
43	ALEJANDRO GUTIERREZ RAMOS	GURA670926QL0	AZUCENA 354	GUADALAJARA	31207496	44460
44	ALEJANDRO ORTIZ DEL RIO	OIRA750511BV9	ALBERTO ROMAN NO.758	ZAPOPAN JAL.	0	45180
45	ALEJANDRO PEREZ HERNANDEZ	PEHA640710IL1	JESUS 257	GUADALAJARA JAL.	3311517564	0
46	ALEJANDRO, S.A. DE C.V.	TRA990803UA9	DR. R MICHEL # 51	GUADALAJARA, JAL.	36195466	0
47	ALEX EDUARDO VIRGEN MADRIGAL	VIMA640928E79	PROL. SALVADOR ALLENDE # 2	EL ARENAL, JAL	7480757	45350
48	ALICIA ESTHER CASILLAS JIMENEZ	CAJA440804998	PASE DE LOS VOLCANES 1450	ZAPOPAN JAL	0	0
49	ALICIA GARCIA RUBIO	GARA661222TM3	JUAN GIL PRECIADO 6017	GUADALAJARA	36855840	45200
50	ALICIA OCAMPO JAUREGUI	-	-	-	-	-
51	ALIMENTOS RAPIDOS DE OCCIDENTE, S.A. DE C.V.	ARO860923TK0	AV. MARIANO OTERO # 2691	ZAPOPAN JAL	38133483	45050
53	ALMA BEATRIZ LEVYA ESPINOZA	LEE650524UH7	LOPE DE VEGA 160	GUADALAJARA, JAL.	36300957	44130
54	ALMA NICOLASA CAMPOS GONZALEZ	CAGX710807CY0	CORONADO # 960 COL. MEZQUIL	GUADALAJARA JAL.	38272640	44600
55	ALMA ROCIO CORDONA ORTIZ	COQA680114J44	JAVIER MINA # 2601 MOD-2-8A	GUADALAJARA JAL.	36556670	44730
56	ALMA ROSA LEMUS MERCADO	LEMA65083043A	DONATO GUERRA 64	TALA JAL	0	0
57	ALNEU S.A. DE C.V.	ALN061116M2A	PROLONGACION AV. 5 DE MAYO	ZAPOPAN, JAL.	36562210	45010
58	ALONSO ALFARO CARO	AACA781112JM1	HIDALGO 1498	GUADALAJARA JAL.	30447720	44600
59	ALONSO JAVIER RODRIGUEZ CERNA	ROCA750415D61	AV. LAZARO CARDENAZ NO. 21	EL ARENAL JAL.	3315017311	45350
60	ALVARO AUTOMOTRIZ S.A. DE C.V.	AAU850430TN1	LOS ANGELES 530	GDL JAL.	0	44460
61	ALVARO CUAUHTEMOC ESTRADA BECERRA	EABA620830V4A	ANDADOR IGNACIO ALDAMA 9	ZAPOPAN JAL.	3331376029	45077
62	ALVARO KELLY GARCIA	KEGA491111QQA	MORELOS NO. 1066 COL. AMER	GDL JAL	0	44160
63	ALLAN ZENEN GUERRERO CAMACHO	GUCA881022IY3	PROL. HERRERIA I CAIRO NO.2	TALA, JAL.	0	45300
64	AMERICA CONTINENTAL S.A. DE C.V.	ACOB851009KKS	AV. FELI CUEVAS COLONIA DEL	GDL JAL.	0	3230
65	AMPARO JAUREGUI DELGADILLO	JADA370929I22	MERCADO 21	AHUALULCO DE MERCADO	20333	46730
66	ANA CAROLINA CASTAÑEDA GODINEZ	CAGX870531395	INDEPENDENCIA # 635	GUADALAJARA, JAL.	36133335	44100
67	ANA EUGENIA GONZALEZ DELGADO	GODA800325ANA	20 DE NOVIEMBRE 56	TEQUILA, JAL.	0	46400
68	ANA KARINA GUZMAN RAMIREZ	GURA691107F26	AV. PROLONGACION VALLARTA	ZAPOPAN JAL	36821308	45010
69	ANA LUISA TORRES BORBON	TOBA720127QPA	AV. CARNERO NO.5514	ZAPOPAN JAL.	0	45070
70	ANA LUZ VILLALOBOS BARAJAS	-	-	-	-	-
71	ANA MARIA FABIAN MONTIEL	FAMA7706202R7	MANUEL J. CLUTHIER	ZAPOPAN JAL	36292578	0
72	ANA MARIA TRIANA PAEZ	TIPAS508213Z1	JUAN PALOMAR Y ARIAS 646	GDL. JAL.	0	44670
73	ANACLETO REYES VARGAS	REVA6612146K6	PEDRO MORENO # 23	EL ARENAL	0	45350
74	ANALISIS CLINICOS Y RAYOS X DE OCCIDENTE S. DE R.L.	-	-	-	-	-
75	ANALISIS CLINICOS Y RAYOS X DE OCCIDENTE, S. DE R.L.	ACR051111I47	AV. FEDERALISMO SUR #577	GUADALAJARA, JAL.	39421030	44180
76	ANASTASIO APOLINAR FLORES	AOFA650517X1	MARIANO OTERO NO. 5690	ZAPOPAN JAL.	31331263	45070
77	ANDRES ESPINOZA PEREZ	EIPA900308BT4	CALLE KM 22.5 CARRETERA LIBR	ZAPOTLANEJO JAL.	0	45438
78	ANDRES HUGO CASAS MARTINEZ	CAMA711017938	ABASOLO	TEQUILA, JAL.	21994	46400
79	ANGEL ALFREDO CAMARENA MERCADO	CAMA550802QL9	LAZARO CARDENAZ NO.23	EL ARENAL JAL.	0	45360

**ESTE DOCUMENTO
FORMA PARTE
DE LA CUENTA PUBLICA DE
EL GOBIERNO DEL ESTADO DE JALISCO**

010018

**Catálogo de Proveedores
Municipio El Arenal
DEL 1 AL 31 DE ENERO DE 2015**

79	ANGEL EMANUEL JIMENEZ OCAMPO	JIOA791217653	HERRERA Y CAIRO #89	TALA JAL.	3847384757	0
80	ANGEL RICARDO HINOJOSA GOMEZ	-	-	-	-	-
81	ANGELICA HERMOSILLO AROYO	HEAA7206235LA	LAZARO CARDENAS 6-A	EL ARENAL, JAL.	1	45350
82	ANGELICA MARIA ZAVALA MERCADO	ZAMA760615NB6	AV. JESUS LANDEROS #60	EL ARENAL, JAL.	13747480054	45350
83	ANNEL ARTEAGA REGALADO	AERAB11202RK9	AMADO NERVO 6-1	AHUALULCO DE MERCADO	3867521950	46730
84	ANTELOS COMERCIAL S.A. DE C.V.	ACO080520KE2	GHLIARDI 368	GUADALAJARA	0	44610
85	ANTONIO ARTEAGA PAZ	ARPA620623614	RIO BAJO 2566 EX HACIENDA SA	ZAPOPAN	3331802880	45066
86	ANTONIO CASTELLANOS LEON	CALA520512IV7	AV. AVILA CAMACHO # 1128	GUADALAJARA, JAL.	38234744	44220
87	ANTONIO GONZALEZ MARIN	GOMA340117E78	ESMERALDA #571	GUADALAJARA JAL.	36148011	44110
88	ANTONIO JAUREGUI ESPARZA	-	-	-	-	-
89	ANTONIO LARIOS Y ASOCIADOS S.A DE C.V.	ALA020712K63	AV. LAZARO CARDENAZ 2362	GDL JAL.	38115942	44900
90	ANTONIO VALDIVIA DE LA TORRE	VATA541116F38	LOPEZ MATEOS # 12-B	EL ARENAL, JAL.	0	45360
91	ARCELIA DE LA TORRE FLORES	TOFA640620S1	LAZARO CARDENAS # 59	EL ARENAL, JAL.	7480711	45350
92	ARIES STORE, S.A. DE C.V.	AST090702U9A	CIRCUNVALACION AGUSTIN YA	GUADALAJARA, JAL.	36309546	44130
93	ARMANDO ARIAS CASTAÑEDA	AICA630920GL4	LAZARO CARDENAS NO. 71	EL ARENAL JAL.	3310613228	45350
94	ARMANDO CAMPOS ALVARADO	CAA7205139H9	PEDRO MORENO 34	TALA JAL	3847338907	0
95	ARMANDO GALVEZ FRAUSTO	GAF500603KQ3	CORONILLA 34	GDL JAL.	-	-
96	ARMANDO GOMEZ LIAS	GOLA501028RM6	MERCADO 502	ETZATLAN JAL	7531042	46500
97	ARMANDO LOSANO SERRATOS	LOSA760704PN2	PEDRO LOZA 132	GUADALAJARA JAL	0	44100
98	ARMANDO ROSALES RODRIGUEZ	RORA830312U65	LAZARO CARDENAZ NO.20	EL ARENAL JAL.	-	45350
99	ARMANDO SALDATE LIZARDI	5ALA741222815	AV. JESUS LANDEROS NO.57	GDL JAL.	-	45350
100	ARMY UNIFORMES, S.A. DE C.V.	AUN0812172P7	GRECIA 14	GUADALAJARA JAL.	36582458	0
101	ARNULFO DE LA TORRE HERNANDEZ	TOHA671228V77	LAZARO CARDENAS 27 EL AREN	0	0	0
102	ARNULFO SALAZAR SALAZAR	SASAS30221FK4	MATAMOROS 1-B	AMECA JALISCO	0	46600
103	ARRENDADORA INTERNACIONAL	AIN670928BZ2	ONTARIO 545	GUADALAJARA JAL.	0	44640
104	ARSENIO SOBERANIS GARCIA	SOGAS5507253G4	EMILIO CARRANZA # 141	0	0	0
105	ARTEFACTOS PERNOS Y SEGUROS S.A. DE C.V.	APS841210IZA	PELICANO 965 COL.MORELOS	GUADALAJARA JAL.	38104006	44910
106	ARTURO BAÑUESLO GUTIERREZ	BAGA4807144R0	JOSE CUERVO	TEQUILA, JAL.	7423063	46400
107	ARTURO JAVIER GONZALEZ MARTINEZ	GOMAS30920HIB	MEXICO # 33, COL. CENTRO	GUADALAJARA	0	0
108	ARTURO PULIDO ROSALES	PURA7108256T8	PORTAL JOYERO PSEO DEL HOS	GUADALAJARA JAL.	35409862	44360
109	ASFALTOS GUADALAJARA SAPI C.V.	AGU8403195C3	KM. 31 LAS PAREDES	TALA AMECA	-	-
110	ASFALTOS GUADALAJARA, S.A. DE C.V.	AGUA8403195C3	AV. CHAPALITA 1097	GUADALAJARA JAL.	31224518	45030
111	ASFALTOS JALISCO S.A. DE C.V.	AJA020726E2	SAN SEBASTIAN EL GRANDE 953	TLAQUEPAQUE, JAL.	36940934	0
112	ASFALTOS JALISCO, S.A. DE C.V.	AJA020726E2	CAMINO A SAN SEBASTIAN EL G	TLAQUEPAQUE, JAL.	36940934	0
113	ASFALTOS Y EMULSIONES SID LA MINITA S.A. DE C.V.	AES030312N32	CARRTERA GUADALAJARA NO	EL ARENAL	3314113159	45350
114	AUDIO 525 S.A. DE C.V.	ACD020313LB2	HURTO NO.68	GUADALAJARA JAL.	31269228	44100
115	AUDITORIA SUPERIOR DEL ESTADO DE JALISCO	-	-	-	-	-
116	AURELIO CORTES GRANADOS	COGAS209245T9	REFORMA 422	GUADALAJARA JAL.	33420010	44200
117	AUTO CLICK S.A. DE C.V.	ACL0805168BA	BLVD, EMILIANO ZAPATA 1105	CULIACAN SINALOA	-	80128
118	AUTOGENA DE JALISCO HNOS, S.A. OE C.V.	AJH831003ET2	CALZADA DEL CAMPESINO NO.3	GUADALAJARA JAL.	-	44190
119	AUTOMOTORES LAREDO S.A. DE C.V.	ALA811123LV3	REFORMA Y LAGO DE CHAPALA	NUOVO LAREDO	7112450	88290
120	AUTOMOTORES Y MAQUINADOS S.A. DE C.V.	AMA020814774	RAFAEL OCHOA MONTAÑO NO.	TALA JAL.	73809009	-
121	AUTOMOTRIZ ZERTUCHE, S.A. DE C.V.	AZE841112THG	CALZADA LAZARO CARDENAS 15	GUADALAJARA, JAL.	38116823	44909
122	AUTOPARTES Y MAS S.A. DE C.V.	APM8805092U9	AV. JUAN GIL PRECIADO NO.405	ZAPOPAN JAL.	32084420	45138
123	AUTOSERVICIO GASHR S.A. DE C.V.	AGA0006136F1	AUTOPITA GDL COLIMA	ACATLAN DE JUAREZ JA	370013377	45700
124	AUTOZONE MEXICO, S. DE R.L. DE C.V.	AME9701096W0	LOPEZ PORTILLO # 609	ZACATECAS, ZAC.	0	98064
125	AVE COMPONENTES S.A. DE C.V.	ACO101221IJ5	TIERRA DE FUEGO NO. 3208	GUADALAJARA JAL.	-	44630
126	AZPEITIA SUCESORES S.A. DE C.V.	ASU9704023B0	MORELOS # 603	GUADALAJARA JAL.	36135200	44200
127	BABACHU INGENIERIA Y DISTRIBUCION S DE RL DE CV	BID120927N14	AV. LAZARO CARDENAZ NO.230	GDL JAL.	36712490	44920
128	BALEROS INDUSTRIALES DE OCCIDENTE, S.A. DE C.V.	8IO7705205L4	AV. LAZARO CARDENAS # 1724	GUADALAJARA, JAL.	38103447	44900
129	BANCO DE ARENA RIO Y TEPETATE	-	-	-	-	-
130	BANCO NACIONAL DE OBRAS Y SERVICIOS PUBLICOS	-	-	-	-	-
131	BANDAS VALEROS Y CHUMACERAS S.A. DE C.V.	BBC7906084QA	CALZADA LAZARO CRADENAS 23	GUADALAJARA JAL.	36712490	44920
132	BARAJAS IMPRESORES, S.A. DE C.V.	8IM941214K0	MANUEL DOBLADO # 262	GUADALAJARA	31268976	44360
133	BARRILITO ISI OFFICE	IOF010504842	VALLARTA NORTE	GDL JAL	-	44690
134	BBVA-BANCOMER	BBA830831LJ2	AV. UNIVERSIDAD # 1200	MEXICO D. F.	0	3339
135	BEATRIZ AMALIA SUAREZ TAMAYO	SUTB820215CM3	AVENIDA SIXTO GORJON 222-A	TEQUILA JAL.	7420190	46400
136	BEATRIZ E. ALDANA SALDATE	AASB9620729PN7	GARCIA BARRAGAN 50	ERENAL JAL.	7480399	45350
137	BEATRIZ MENDEZ VAZQUEZ	MEVB750524NP3	AVELINO RUIZ # 22	EL ARENAL, JAL	7480105	0
138	BEIPSA, S.A. DE C.V.	BEI990408JC6	SANTANDER 2081	GUADALAJARA	13338530043	44220
139	BERNARDO OROZCO LARIOS	-	-	-	-	-
140	BERNARDO OROZCO LARIOS	-	-	-	-	-
141	BERNARDO OROZCO LARIOS	-	-	-	-	-
142	BERRUETA DIESEL PARTS S.A. DE C.V.	BDP990506C9A	NICOLAS BRAVO NO. 766	GUADALAJARA JAL.	31267932	44460
143	BERTHA ALICIA PEREZ ARELLANO	PEAB650923EW8	ANDRES TERAN # 274	GUADALAJARA, JAL.	38261843	0
144	BERTHA QUIROZ CORONA	QUC8650227H20	LOPEZ MATEOS # 145	EL ARENAL, JAL	7443497	45350
145	BERTHA VAZQUEZ AQUINO	VAAV7817J13	ENRIQUE GONZALEZ MARTINEZ	GUADALAJARA JAL.	36241147	0
146	BEST BUY STORES, S. DE R.L. DE C.V.	BBS070606D33	AV SANTA FE 485	MEXICO D. F.	5588502000	5349
147	BLANCA MARIBEL FONSECA RODRIGUEZ	FORB650920562	LOS ANGELES # 647	GUADALAJARA, JAL.	0	0
148	BODEGA DE ROPA Y NOVEDADES S.A. DE C.V.	BRN8210215S9	ALVARO OBREGON 152	GUADALAJARA JAL	36186994	44360
149	BOLYPAPEL DIAMANTE S.A. DE C.V.	BDO1060209DUO	HIDALGO 613	GUADALAJARA	36145170	44200
150	BOMBEO ELECTRIFICACIONES Y RIEGO DE OCCIDENTE	BER980731Q40	BIBLIA # 150	TLAQUEPAQUE, JAL.	36893468	0
151	BONN PASS S.A. DE C.V.	-	-	-	-	-
152	BRAYAN SALVADOR FLORE SALVARADO	-	-	-	-	-
153	BRAZILIAN GRILL S.A. DE C.V.	BGR100511UC9	AVENIDA DE LAS AMERICAS NO	ZAPOPAN JAL.	36339901	45160
154	BRENDA PALOMA RUIZ RIVAS	RUR8840718D50	LIBRAMIENTO SUR 10	TEUL DE González ORTEGA	0	99800
155	BTO LIGHTING, S.A. DE C.V.	BLIO90817574	AV. MEXICO # 2294-A	GUADALAJARA, JAL.	36304266	44600
156	BUILDER MARTS DE MEXICO, S.A. DE C.V.	BMM9401177U4	ENRIQUE DIA DE LEON 1070	GUADALAJARA JAL	38108044	44907
157	BUILDER MARTS DE MEXICO, S.A. DE C.V.	BMM9401177UA	ENRIQUE DIAZ DE LEON #1096	GUADALAJARA, JAL.	38108060	44907

**ESTE DOCUMENTO
FORMA PARTE
DE LA CUENTA PUBLICA DE
000019**

**Catálogo de Proveedores
Municipio El Arenal
DEL 1 AL 31 DE ENERO DE 2015**

158	CABLEVISION RED, S.A. DE C.V.	CRE8808315B7	ALVARO OBREGON # 216	EL ARENAL, JAL	7451606	45350
159	CADECO S.A. DE C.V.	CAD850514L17	AVE. PERIFERICO SUR 70003	TLAQUEPAQUE JAL.	36014311	45601
160	CADENA COMERCIAL OXXO S.A. DE C.V.	CCO8605231N4	EDISON 275	MONTERREY N.L.	0	0
161	CALIDAD AUTOMOTRIZ CANDAL S.A. DE C.V.	CAC111101MD9	CARLOS FUERO NO.430	GUADALAJARA JAL.	15226882	44410
162	CALIDAD DE AVIOS TEXTILES S.A. DE C.V.	CAT11117IE8	PANFILO PEREZ 617	GDL JAL.	36440263	44730
163	CALZADO DE TRABAJO, S.A. DE C.V.	CTR940509JF6	GOBERNADOR CURIEL 2481	GUADALAJARA JAL.	31452363	44940
164	CAMARA NACIONAL DE COMERCIO SERVICIOS Y TURISMO	CNC5001016X5	AV. VALLARTA #4095	ZAPOPAN JAL	12012050	45040
165	CAMARENA AUTOMOTRIZ DE OCCIDENTE, S.A. DE C.V.	CAO850307HY1	AV. 8 DE JULIO # 2206	GUADALAJARA, JAL.	31343000	44410
166	CAMINOS Y PUENTES FEDERALES	CPF6307036N8	CAMINO FEDERAL		0	0
167	CAMIONERA DE JALISCO S.A. DE C.V.	CJA061016ALA	PERIFERICO SUR 6360	TLAQUEPAQUE, JAL.	36386416	45527
168	CAMPESTRE FAMILIA PEREZ S.A. DE C.V.	CFP130610TPA	PERIFERICO NORTE NO.2300	ZAPOPAN JAL	13336602912	45188
169	CAPACITADORES Y ELECTROSISTEMAS INDUSTRIALES	CEI021216U57	AV. LAZARO CARDENAZ NO. 296	GDL. JAL		44510
170	CARLOS ALBERTO LEDEZMA PADILLA	LEPC7907216U7	EMILIANO CARRANZA # 110-A	EL ARENAL, JAL.	0	45350
171	CARLOS ALBERTO MARTINEZ GARCIA	MAGC7502246R7	AGRARIA 89	EL ARENAL	0	45350
172	CARLOS ALBERTO MERCADO PEREZ	MEPC721006N57	CALZ. INDEPENDENCIA NTE. # 1	GUADALAJARA, JAL.	33314027	44290
173	CARLOS ALBERTO MURUA AUBERT	MUAC840626I30	ADMINISTRADORES NO.5460	ZAPOPAN JAL.	3311345350	
174	CARLOS ALBERTO OROZCO RAMOS	OORC7005112ZA	SANTA MARTHA NO. 3040 COL	GDL JAL.	3335975607	44300
175	CARLOS ALEJANDRO CASTILLON CASTAÑON	CACC760112D66	AMAPOLA J 26	ZAPOPAN JAL	0	45215
176	CARLOS ALEJANDRO LOPEZ RAYGOZA	LORC891126FW6	GARCIA BARRAGAN # 7	EL ARENAL JAL	7480784	0
177	CARLOS ARMANDO ROBLES PONCE	ROP5411199H3	CAMPESINO 57	EL ARENAL	7480562	45350
178	CARLOS AVILA RAMIREZ	AIRC820314KB7	EMILIANO ZAPATA NO.93	EL ARENAL JAL.		45350
179	CARLOS CUELLAR HERNANDEZ	CUHC44070323A	AV. MEXICO # 3370, LOC. 5-A, P	GUADALAJARA, JAL.	35636894	45120
180	CARLOS DANIEL MOLINA HERRERA	MOHC790224NF1	REFORMA 672	GUADALAJARA JAL.		44226
181	CARLOS DE LEON MONTES	LMEC500903402	LA MARISCALA # 1669	GUADALAJARA, JAL.	0	0
182	CARLOS GUADALUPE LOMELI LOPEZ	LOLC751022NS2	EMILIANO ZAPATA# 107	EL ARENAL, JAL.	7480158	45350
183	CARLOS GUEVARA VEGA	GUVC7608231V9	OBREGON 651	GUADALAJARA	3314356254	44380
184	CARLOS HIRAM LEAL LEAL	LELC830729QA1	PROLONGACION AV VALLARTA	ZAPOPAN JAL	36734411	45019
185	CARLOS JAVIER RUIZ GONZALEZ	RUGC640602J88	SAN ESTEBAN 1160	GUADALAJARA JAL.	36513698	44350
186	CARLOS MANUEL GOMEZ GONZALEZ	GOGC8909277W6	PROLONGACION REVOLUCION	EL ARENAL, JAL.	0	45350
187	CARLOS NAFARRATE S.A. DE C.V.		AV LAS AMERICAS 601 LADRON	GDL, JALISCO	36699800	44600
188	CARLOS OMAR MARTINEZ BARRAZA	MABC730318S17	MARIA MARES # 210	GUADALAJARA, JAL.	31686288	44820
189	CARMEN EDITH GONZALEZ GAMA	GOGC8807179YA	CALLE RIO NILO NO. 3520	GDL JAL.		44860
190	CARMEN KARINA DAVALOS SALAS	DASC9505249DA	TABACHIN SUR NO.140A	TONALA JAL.		45403
191	CARMEN ROSARIO HERNANDEZ GARCIA	HEGC8301221X8	CARRETERA INTERNACIONAL 15	TEQUILA, JAL.	7423256	46400
192	CARNES ASADAS LAS BANDERILLAS S.A. DE C.V.	CAB8501219J78	ALCALDE 831 Y 833	GUADALAJARA	36140498	0
193	CARNES SELECTAS EL CIEN S.A. DE C.V.	CSC9412206CB9	RICARDO FLORES MAGON # 378	GUADALAJARA	0	0
194	CAROLINA LORETO GUTIERREZ	LOGC419728BD0	RAMON CORONA # 23	TEQUILA, JAL.	37420136	46400
195	CASA ANTONIO S.A. DE C.V.	CAN9702278M1	AV. TERRANOVA 415	GDL JAL.	36417981	45350
196	CASA DE INCENTIVOS Y GRUPOS, S/A, DE C/V	CIGO40318CL7	AV GUADALUPE 1267	ZAPOPAN JAL	0	0
197	CAYPA S.A. DE C.V.	CAY000919FS4	8 DE JULIO NO.181	GDL JAL.	36137825	44100
198	CEMEX CONCRETOS S.A DE C.V.	CCO7409189M1	AV VALLARTA 7555	ZAPOPAN JAL	31339303	0
199	CENADURIA DOÑA MAGO Y DON PEDRO S.A. DE C.V.	CDM101101JA4	MANUEL ACUÑA NO. 2406	GUADALAJARA JAL.	33421637	44680
200	CENTINELA DE JALISCO					
201	CENTRAL DIAGNOSTICO TOLSA, S.A. DE C.V.	CDT820712JR7	AV. ENRIQUE DIAZ DE LEON # 63	GUADALAJARA, JAL.	38260963	44170
202	CENTRO AUTOMOTRIZ VALLARTA S.A. DE C.V.	CAV900615LV7	AV. VALLARTA 5500	ZAPOPAN JAL.	38187534	45020
203	CENTRO DE DERMATOLOGIA INTEGRAL, S.A. DE C.V.	CDIOS0719QT9	AV. VALLARTA # 2635	GUADALAJARA, JAL.	36164911	44130
204	CENTRO DE SERVICIOS MEDICOS GUADALAJARA	FMP840215LJ3	AV. DE LOS MAESTROS 196	GUADALAJARA JAL.	38534756	44270
205	CENTRO INTEGRAL PARA EL CUIDADO DEL NIÑO, S.C.	CIC0712052HD	JUAN MANUEL 331	ZAPOPAN JAL	36362287	45150
206	CESAR ALEJANDRO CHAVOLLA RODRIGUEZ	CARC910909K97	COL. LOMAS DEL COUNTRY	GUADALAJARA JAL.	38539191	44610
207	CESAR ALEJANDRO PRECIADO GUTIERREZ	PEGC760726184	MORES # 154	TEQUILA, JAL.	7422394	46400
208	CESAR GUILLERMO ALFARO GARCIA	AAGC791002IN7	AV. DEL PARQUE 47	GUADALAJARA JAL.	36659006	44810
210	CLAUDIA ANEL BARBA GUZMAN	BAGC9105166H0	CONSTANCIA NO.56	GDL JAL.		44400
211	CLAUDIA DEL SOCORRO BALLESTEROS SALCIDO	BASC690627GX5	PEGASO 5963	ZAPOPAN JAL	12019120	45077
212	CLEVEROUND MEXICO S.A. DE C.V.	CME0001134450	LOPEZ COTILLA # 73	GUADALAJARA, JAL.	36145380	44100
213	CLINICA DERMOCOSMETICA TERRANOVA, S.C.	CDT080929HF7	AV. TERRANOVA # 1104	GUADALAJARA, JAL.	0	44647
214	CLINICA EN INVESTIGACION Y ATENCION MEDICA PARA	CIA0710234YA	ANTONIO FLORES NO.34	ZAPOPAN JAL.		45150
215	CLINICA SAN PIO S.A. DE C.V.	CSP040114LK9	LOPEZ MATEOS NORTE NO.766	GDL JAL.		44680
216	COLOR GRAF DE OCCIDENTE S.A. DE C.V.	CGO940824TT9	MANZANO NO.230	GDL JAL.		44190
217	COMBU-EXPRESS S.A. DE C.V.	CEX9809213U5	LA LUNA 2495	GUADALAJARA JAÑ	31212120	44520
218	COMBUSTIBLES ARCADE, S.A. DE C.V.	CAR9404224D2	PERIFERICO SUR 6900	TLAQUEPAQUE, JAL.	31339285	45602
219	COMBUSTIBLES DAFNE, S.A. DE C.V.	CDA050419146	ENTRONQUE DE TALA, CARR. G	TALA, JAL.	7381425	45300
220	COMBUSTIBLES GUADALAJARA S.A. DE C.V.	CGU660423A56	NIÑOS HEROS 2386	GUADALAJARA	36164000	44100
221	COMBUSTIBLES MODI S.A. DE C.V.	cm0100217h84a	CALZADA DEL CAMEN NO. 92	AMATITAN JAL	7450332	45380
222	COMBUSTIBLES TRITON S.A. DE C.V.	CTR030131151	CARR GUADALAJARA A TEPIC 98	LA VENTA DEL ASTILLERO	0	45220
223	COMERCIAL OCCIDENTAL INTEGRAL S.A. DE C.V.	COI1007196B1	ESCORPION NO.3479	ZAPOPAN JAL.		45070
224	COMERCIALIZADORA ALIMENTICIA LOS ARCOS S.A. DE C.V.	CAA040401GQ4	AV VALLARTA 2982	GUADALAJARA JAL.	36300954	44690
225	COMERCIALIZADORA DALIRA, S.A. DE C.V.					
226	COMERCIALIZADORA DE CARTON Y DISEÑO S.A. DE C.V.	CCD0005171F0	ROBLE # 1297-A	GUADALAJARA, JAL.	38126814	44900
227	COMERCIALIZADORA DE JUGUETES ROMU S.A. DE C.V.	CJR060125FE5	ALVARO OBREGON 480	GUADALAJARA	36187814	44360
228	COMERCIALIZADORA DITAMEL S.A. DE C.V.	CDI080422A99	CALZA INDEPENDENCIA NORTE	GUADALAJARA JAL.	36174466	0
229	COMERCIALIZADORA ERNAC, S.A. DE C.V.	CER0811113B1	VIDRIO # 2335	GUADALAJARA, JAL.	0	44160
230	COMERCIALIZADORA ESTECAMO, S.A. DE C.V.					
231	COMERCIALIZADORA EURO MARKETING S.A. DE C.V.	CEM080908	QUETZALCOATL 594 CUIDAD DE	ZAPOPAN JAL	37008612	45050
232	COMERCIALIZADORA FARMACEUTICA DE CHIAPAS S.A.	CFC110121742	AV. BAJA CALIFORNIA 255	D.F.		6100
233	COMERCIALIZADORA GOOGLE S.A. DE C.V.	CGO071127DY9	ALVAREZ DEL CASTILLO # 1058	GUADALAJARA	37008857	44210
234	COMERCIALIZADORA INDUSTRIAL DE ZAPOPAN, S.A. DE C.V.	CIZ060810FL4	ANDADOR 26 COL ZOQUIPAN	ZAPOPAN JAL	3666001	45170
235	COMERCIALIZADORA JOPAFA, S.A. DE C.V.	CJO081152K7	ITURBIDE 1853	ZAPOPAN JAL	44449486	45070
236	COMERCIALIZADORA LASER ATLETICA S.A. DE C.V.	CLA021217FY5	AV. VALLARTA # 3300	ZAPOPAN, JAL.	0	0
237	COMERCIALIZADORA PISCIS DE OCCIDENTE, S.A. DE C.V.					

**ESTE DOCUMENTO
FORMA PARTE
DE LA CUENTA PUBLICA DE
EL ARENAL JALISCO
01/01/20**

**Catálogo de Proveedores
Municipio El Arenal
DEL 1 AL 31 DE ENERO DE 2015**

238	COMERCIALIZADORA PISCIS DE OCCIDENTE, S.A. DE C.V.						
239	COMERCIALIZADORA PURRANQUE 5. DE R.L. DE C.V.	CPU090921JNA	ANTIGUO CAMINO A TEQUILA	ZAPOPAN JAL.			45019
240	COMERCIALIZADORA ROCA AZUL	CRA090223TG4	SANTA RITA 1195	ZAPOPAN JAL.	36165561		45040
241	COMIDAS RAPIDAS DE SINALOA S.A. DE C.V.	CR5040285L2	POCITO 60	ZAPOPAN JAL.			45050
242	COMIDAS Y CARNES SELECTAS MINERVA, S.A.	CC5760124JCS	AV. VALLARTA #2802	GUADALAJARA, JAL.	36300307		44690
243	COMISION ESTATAL DEL AGUA	CEA070225JK4	AV FRANCIA 1726 COLONIA MO	GUADALAJARA JAL.	0	0	
244	COMISION ESTATAL DEL AGUA DE JALISCO	CEA070225JK4	AV FRANCIA 1726 COLONIA MO	GUADALAJARA JAL.	30309200		44190
245	COMISION FEDERAL DE ELECTRICIDAD	CFE370814QJ0	AVENIDA PASEO DE LA REFORMA	MEXICO D. F.	0	0	6600
246	COMISION NACIONAL DEL AGUA				0	0	0
247	COMPANIA DE DANZA DE TEQUILA SC						
248	COMPUSERVICIO DE JALISCO S.A. DE C.V.	CJA990315QQ0	MANUEL ACUÑA 1757	GUADALAJARA, JAL.	36162867		44600
249	COMUNICACIONES NEXTEL DE MEXICO S.A. DE C.V.	CNM980114P12	PASEO DE LOS TAMARINDOS 90	MEXICO D.F.			5120
250	CONCESIONARIA VUELA COMPANIA DE AVIACION S.A.	CVA041027H80	ANTONIO DOVALI JAIME NO.70	MEXICO D.F.			1210
251	CONCESIONARIOS AUTOPISTA GUADALAJARA TEPIC, S.		ENTRONQUE PLA DE BARRANCA				
252	CONCRETOS LA SILLA S.A. DE C.V.	CSI970401717	PERIFERICO PONIENTE 4101	ZAPOPAN JAL.	36737715		45019
253	CONSORCIO DE RODAMIENTOS INDUSTRIALES S.A. DE C.V.	CRI030610A61	CALZA DEL EJERCITO 1261	GUADALAJARA JAL.	36191574		44430
254	CONSORCIO HERDAIN, S.A DE C.V.	CHF080904862	QUETZALCOATL # 4539	ZAPOPAN, JAL.	0		45050
255	CONSTRUCCION Y COMERCIALIZADORA RAME, S.A. DE C.V.	CCR080509NA9	CALLE 3 # 3285 EDIF C3-8	ZAPOPAN, JAL.	0		44590
256	CONSTRUCCIONES EN CORPORACION S.A. DE C.V.	CCO780607JD6	VIOLETA # 491	TLAQUEPAQUE, JAL.	36060108		45598
257	CONSTRUCCIONES INSUMOS Y PROYECTOS DE OCCIDENTE	CIP080819ML9	AGUA CLARA #27	TLAJOMULCO DE ZUÑIGA,	0		45645
258	CONSTRUCCIONES INTELIGENTES DEL NORTE S.A. DE C.V.	CIN051221697	ALVAREZ DEL CASTILLO # 1058	GUADALAJARA, JAL.	31205365		42210
259	CONSTRUCCIONES LA PERLA TAPATIA, S.A. DE C.V.	CPT080220AQ5	CALLE RIO SUCHIATE #1054	TALA, JAL.	33307984		44430
260	CONSTRUCCIONES Y ESTRUCTURAS INDUSTRIALES VE						
261	CONSTRUCCIONES Y MATERIALES BERONA S.A. DE C.V.	CM8080606TAA	HONDURAS 1989	GUADALAJARA JAL.	36008612		44920
262	CONSTRUCCIONES Y MATERIALES SEMIIMP S.A. DE C.V.	CM50902236H5	SANTA RITA 1195	ZAPOPAN	38561445		45040
263	CONSTRUCCIONES Y SERVICIOS INTEGRALES REFORMA	CSIO705175E6	CALLE SANTA MARTHA # 73	TALA, JAL.	31223923		45300
264	CONSTRUCCIONES, PUENTES Y ESTRUCTURAS DE AMB	CPE900806PP8	JUSTO SIERRA # 900-1, COL AGL	ZAPOPAN, JAL.	36842714		45235
265	CONSTRUCTODO E INSUMOS VILLA S.A. DE C.V.	CIV111017TK1	TABACHIN NO.34	TALA JAL.			45300
266	CONSTRUCTOR COMERCIAL EMPRESARIAL E INSUMOS	CCE101020P52	CALLE TABACHIN #34	TALA, JAL.	36571451		45300
267	CONSTRUCTOR COMERCIAL EMPRESARIAL E INSUMOS						
268	CONSTRUCTORA AEQ & PLAN S.A. DE C.V.						
269	CONSTRUCTORA E INSUMOS ZCHEL, S.A DE C.V.	CIZ130709969	GOMEZ DE MEDIOLA NO.511	GDL JAL.			44700
270	CONSTRUCTORA EDIBA S.A. DE C.V.	CED1311116A9	LOMA TUZANTLA SUR NO.439	TONALA JAL.			45402
271	CONSTRUCTORA EDIBA, S.A. DE C.V.						
272	CONSTRUCTORA ELECTRICA TAPIA, S.A. DE C.V.	CET000816AL4	TOMAS GONZALEZ 337 FRACC S	TEPATITLAN JAL	0		47600
273	CONSTRUCTORA FISCON, S.A. DE C.V.	CFI030925DB5	AV. REVOLUCION NO.1962	GDL JAL.			44840
274	CONSTRUCTORA Y COMERCIALIZADORA RAME S.A. DE C.V.	CCR080509NA9	CALLE 3 # 3285 EDIF C3-8	ZAPOPAN JAL	0		44590
275	CONSTRUCTORA Y MATERIALES REFORZADOS MAREX	CMR080804281	CALLE MARSELLA 570 INT 303-2	GUADALAJARA JAL	36153995		44190
276	CONSTRUCTORA Y URBANIZADORA RAFER S.A. DE C.V.	CUR051221265	MARIANO OTERO #1901	ZAPOPAN JAL	31205365		1039
277	CONSTRUDINAMIC, S.A. DE C.V.						
278	CONSTRUDINAMIC, S.A. DE C.V.						
279	CONSTRUDINAMIC, S.A. DE C.V.						
280	CONSTRUDINAMIC, S.A. DE C.V.						
281	CONSTRUMETAL LA PERLA TAPATIA, S.A. DE C.V.	CPT080220AQ5	CALLE RIO SUCHIATE #1054	TALA, JAL.	33307984		44430
282	CONSTRUTODO INSUMOS VILLA, S.A. DE C.V.	CIV111017TK1	CALLE TABICHIN NO.34	TALA JAL.	36571451		45300
283	CONSULTORIA EN ADMINISTRACION S.C.	GCA1303041A6	AV. REVOLUCION NO.1909	MEXICO D.F.	36030775		1000
284	CONTRERAS CASTAÑEDA KARLA KARINA	COCK7807274R4	BENITO JUAREZ #92	TEQUILA, JAL.	0	0	
285	CORINA LOPEZ ORTEGA						
286	CORNELIO RIVERA GUTIERREZ	RIGC560429T98	PAVO NO.345	GDL JAL.			44100
287	CORONA MUÑOZ CONSULTORES S.C.	CMC070711Q45	MEXICALTZINGO # 2184	GUADALAJARA, JAL.	36303562		44150
288	CORPORATIVO DE RESTAURANTES S DE RL DE CV	CRE001116FV8	AV. PATRIA NO. 147 COL. MIRAF	ZAPOPAN JAL.	36862072		45054
289	CORPORATIVO ELECTRICO TAPATIO, S.A. DE C.V.	CET8901235L1	PELICANO NO. 1015	GDL JAL.	38123003		44910
290	CORPORATIVO TURI REY S.A. DE C.V.	CTR110708LP0	AVE. FRANCISCO I MADERO NO	CHAPALA JAL.			45900
291	CORPORATIVO VENTA DEL ASTILLERO S.A. DE C.V.	CVA071024MD7	CARRETERA MEXICO NOGALES	ZAPOPAN JAL.	31511037		
292	CORPSOLUTIONS CP, S.C.	CCP130415EN1	TOPACIO NO.25256	GDL JAL.			44538
293	CDSTCO DE MEXICO, S.A. DE C.V.	CME910715UB9	AV. VALLARTA 4775	GUADALAJARA JAL.	52465500		45021
294	CRISA LIBBEY MEXICO S DE R.L. DE C.V.	CLM9407017W4	CALZADA INDEPENDENCIA 1065	GUADALAJARA	0	0	
295	CRISTINA VIDRIO MORALES	VIMC-820329-EJ6	FRACCIONAMIENO COLON INDU	GDL			
296	CUAUHTEMOC NOVOA DIAZ	NODC621118G11	FRAY ANDRES DE URDANETA 15	GUADALAJARA JA.	365803053		44930
297	CUBUBAR S.A. DE C.V.	CUB130222UD7	AV. LAURELES NO.177	ZAPOPAN JAL.			45158
209	CHRISTIAN OMAR LOPEZ MACIAS	LOMC850613ED9	AURELIA GU				
298	DAE WEN PARK FLORES	PAFD850127R83	PROLONGACION TEPEYAC NO.2	ZAPOPAN JAL.			45069
299	DALTON AUTOMOTRIZ S. DE RL DE C.V.	DAU0109242TA	AV. LOPEZ MATEOS SUR NO.378	ZAPOPAN JAL.	38846061		45070
300	DANIEL CHAVEZ AVALOS	CAAD590107QF3	CABAÑAS NO. 35	GUADALAJARA JAL.	36170750		44360
301	DANIEL JAUREGUI RAMIREZ	JARD781217480	PROLONGACION MANUEL ROM	EL ARENAL JAL.			45350
302	DAOSA S.A. DE C.V.	DAO0401205W7	AV. VALLARTA 6600	ZAPOPAN JAL.	31202100		45010
303	DAR, S.A. DE C.V.	DAR831130V15	DR. JOSE TERRES NO.39	ZAPOPAN JAL.			
304	DARIO GUADALUPE CHAVIRA OLIVARES	CAOD780212DH7	CALLE JUAREZ #275	EL ARENAL, JAL.	3312354437		45350
305	DAVALOS RAYGOZA MEDICOS ESPECIALISTAS S.C.	DRM0007043V2	MANUEL ACUÑA 1769	GUADALAJARA JAL.	36164003		44650
306	DAVID CORONA HINOJOS	CHD641229RM4	VENUSTIANO CARRANZA #72 C	GDL JAL	36143286		44100
307	DAVID GONZALEZ CEBALLOS	GOCD651229JN2	CALLE RAFAEL LOZADA NO.378C	GUADALAJARA JAL.	31449634		44986
308	DAVID MEZA PALOMARES	MEPD6702182L1	LOURDES VICZAINO 39	EL ARENAL	7443598		45350
309	DAVID RAMIREZ GALVAN	RAGD6308099L2	SANTA MONICA NO.742	ZAPOPAN JAL.			45140
310	DE LA MORA SALVADOR	MOG5630507AR2	EUCARIO LOPEZ 354	GUADALAJARA JAL.	35867678		44250
311	DE PAUL CABRAL HERMANOS S.A. DE C.V.	PCH900924J21	PEDRO MORENO NO. 926	GUADALAJARA JAL.	38258070		44100
312	DEI SERVICIOS DE OCCIDENTE S.A. DE C.V.	DSD1111093P8	LADRON DE GUEVARA	GUADALAJARA JAL.			44600
313	DENTO METRIC, S.A. DE C.V.	DME030730K13	MARIANO OTERO #1917, ZONA	ZAPOPAN, JAL.	31245054		45089
314	DEOS TRADE COMPANY, S.A. DE C.V.	DTCO70528IY3	AV. HIDALGO #1952	GUADALAJARA, JAL.	0		44600
315	DEPORTENIS S.A. DE C.V.	E02A6611CF19					

**ESTE DOCUMENTO
FORMA PARTE
DE LA CUENTA PUBLICA DE
EL MUNICIPIO DE EL ARENAL**

000021

**Catálogo de Proveedores
Municipio El Arenal
DEL 1 AL 31 DE ENERO DE 2015**

316	DHL EXPRESS MEXICO S.A. DE C.V.	DEM8801152E9	AV. FUERZA AEREA MEXICANA	TLAQUEPAQUE	18007656345	45500
317	DIAGNOSTICO POR IMAGEN DOCTORES BAÑUELOS S.	DID050121JL9	AV. JORGE ALVAREZ DEL CASTIL	GDL JAL.		44210
318	DICESA, S.A. DE C.V.	DCE841121MV7	AV COLON 1273	GUADALAJARA JAL.	38118707	44100
319	DIEGO ENRIQUE CAMARENA FIGUEROA	CAFDB10405GK9	MIGUEL ANGEL # 4, FRACC. REA	ZAPOPAN, JAL.	0	45020
320	DIGITAL, S.A. DE C.V.	SDI060103TS2	VOLCAN DE FUEGO 2278	ZAPOPAN JAL.	28/10/2009	9016
321	DIMENSION CONSTRUCTIVA ANDALUZ S.A. DE C.V.	DCA090223KH9	CUITLAHUAC 169 CIUDAD DEL S	ZAPOPAN	36165856	45050
322	DIPSAL, S.A. DE C.V.	DIP1006072H2	CALLE ALHONDIGA # 2246	GUADALAJARA, JAL.	0	44210
323	DISEÑO DE CARTON S.A. DE C.V.	DCA8603175G2	PATRIA 124	ZAPOPAN JAL	36294634	45020
324	DISEÑO VISUAL PUBLICITARIO DE ALTO IMPACTO S.A	DVP111017M89	MIGUEL BERNAL NO.3399	GUADALAJARA JAL.	L	44810
325	DISEÑOS VADI, S.A. DE C.V.	DVA060811ED3	JUAN MANUEL # 1121	GUADALAJARA, JAL.	0	0
326	DISTRIBUCIONES ARGO S.A. DE C.V.	DAR8312214X7	CALLE 13 CHILCALOTE #2502	GUADALAJARA JAL	36713926	0
327	DISTRIBUIDARO CRINAMEX DE OCCIDENTE S.A. DE C.V.	DCO670406BES	AV. CIR. AGUSTIN YAÑEZ	1456	38110414	44190
328	DISTRIBUIDORA AGROINDUSTRIAL KAXIM, S.A. DE C.V.	-	-	-	-	-
329	DISTRIBUIDORA ALUVENT S.A. DE C.V.	DAL690725V54	COLONIAS NO. 600 COL MODER	GDL JAL.	38125048	44190
330	DISTRIBUIDORA ARCA CONTINENTAL S. DE R.L. DE C.V.	DJB850527F30	CARRETERA A BASE AEREA	ZAPOPAN JAL.		64640
331	DISTRIBUIDORA ARGO, S.A. DE C.V.	DAR8312214X7	CALLE CHICALOTE # 2502	GUADALAJARA, JAL.	36713926	44350
332	DISTRIBUIDORA CRINAMEX DE OCCIDENTE S.A. DE C.V.	DCO670406BES	AV. CIR. AGUSTIN YAÑEZ 1456	GDL JAL.	38110414	44190
333	DISTRIBUIDORA DE DESECHABLES VCM, S.A. DE C.V.	DDV030413957	CALLE 13 CHILCALOTE #2504	GUADALAJARA JAL	36714483	44330
334	DISTRIBUIDORA DE MATERIALES ELECTRICOS DE GUA	DME850320AL1	8 DE JULIO 1031	GUADALAJARA JAL.	36193060	44190
335	DISTRIBUIDORA DE PINTURAS DE TEQUILA, S.A. DE C.V.	DPT950914FTT	CARRETERA INT. NOGALES # 16	TEQUILA, JAL.	7424800	0
336	DISTRIBUIDORA DE TUBOS Y CONEXIONES DE ACCIDE	DTC020211FW8	FRESNO # 1113	GUADALAJARA, JAL.	38100198	44910
337	DISTRIBUIDORA ELECTRICA AREVACO S.A. DE C.V.	DEA040505CD3	JOAQUIN ANGULO 1575	GUADALAJARA JAL.	36168107	44600
338	DISTRIBUIDORA ELECTRICA ASCENCIO S.A. DE C.V.	DEA840202MN6	AV. ALEMANIA NO. 1255	GUADALAJARA JAL.	36141989	44190
339	DISTRIBUIDORA ELECTRICA INDUSTRIAL S.A. DE C.V.	DEI610418HJ5	AV. AGUSTIN YAÑEZ NO. 1217	GUADALAJARA JAL.		44190
340	DISTRIBUIDORA ELECTRICO ASCENCIO, S.A. DE C.V.	DEA840202MN6	AV. ALEMANIA # 1257	GUADALAJARA, JAL.	36141372	44190
341	DISTRIBUIDORA LIVERPOOL, S.A. DE C.V.	DLI931201M119	AV. VALLARTA 3959	ZAPOPAN JAL	38184900	44540
342	DISTRIBUIDORA LOS AZUFRES S.A. DE C.V.	DAZ061127E3	ROSAL 24	ZAPOPAN JAL	31803316	45067
343	DISTRIBUIDORA SOSANKO, S.A. DE C.V.	-	-	-	-	-
344	DISTRIBUIDORA Y COMERCIALIZADORA RACK, S.A. DE	DCR081111QC3	NUEVO MUNDO #2782	GUADALAJARA, JAL.	0	44240
345	DIVICON S.A. DE C.V.	DIV010905510	AQUILES SERDAN 539	GUADALAJARA JAL.	36183965	44380
346	DOCUMENTOS Y SOLUCIONES ROYAL, S.A. DE C.V.	-	-	-	-	-
347	DONATO SANCHEZ RAYGOZA	OAMG500210F10	LAZARO CARDENAS 144	EL ARENAL	3747480538	45350
348	DULCES AMEZCUA, S.A. DE C.V.	DAM0903052G7	BLOQUE A CALLE 1 #170	GUADALAJARA, JAL.	36712705	44530
349	EBORDEX S DE RL DE CV	EBO090624DA8	CORREGIDORA NORTE NO. 62	ZAPOPAN JAL.		45049
350	ECCOCC DE GUADALAJARA S.A. DE C.V.	EGU930304HD2	MANUEL ACUÑA NO.16	TLAQUEPAQUE		45600
351	EDGAR ADALBERTO VELAZCO OROZCO	VEOE8311033L6	AV. PATRIA 67	AMECA JAL		46600
352	EDGAR ARELLANO SANCHEZ	AESE8110074E1	MORELOS 74	TEQUILA, JAL.	7420797	46400
353	EDIFICACION Y CONSTRUCCION TENOLCO S. DE R.L.	ECT0710195P7	COLINA DEL CONGRESO #2527-	ZAPOPAN, JAL.	0	45170
354	EDIFICACION Y DISEÑO PROGRESIVO S.A DE C.V	-	-	-	-	-
355	EDUARDO GONZALEZ GUTIERREZ	GOG6691012M68	JOSE GUADALUPE MONTENEGR	GUADALAJARA JAL.	0	44100
356	EDUARDO LOMELI COTA	LOCE610109NJO	CALZADA GONZALEZ GALLO NO	GDL JAL.		44870
357	EDUARDO MUÑOZ VILLALOBOS	MUV6107303W9	DURERO NO.5229 FRACCIONAM	ZAPOPAN JAL.	36733348	
358	EDUARDO REYES GUEVARA	REG780420Q42	LUIS OROZCO CORONA NO. 33	EL ARENAL JAL.	3316801463	45350
359	EDUARDO VALDIVIA CUriEL	VACE741221PT4	VOLCAN SAN FRANCISCO 288	GUADALAJARA JAL	36745084	44250
360	EDUIN EZEQUIEL CERVANTES BECERRA	CEBE630724URO	ARACELI SOUZA # 5233	GUADALAJARA	0	0
361	EJIDO AGRARIO EL ARENAL	EAA270325	HIDALGO 45	EL ARENAL	0	45350
362	EKAR DE GAS, S.A. DE C.V.	EGA730413DW8	GONZALEZ GALLO 496	GUADALAJARA JAL	33455051	44460
363	EL CHINO DE MAZATLAN S.A. DE C.V.	LOMMS5110480	CALDERON DE LA BARCA NO. 47	GUADALAJARA JAL.	96272056	44190
364	EL NUEVO MUNDO DE GUADALAJARA S.A.	NMG7010207V2	AV JUAREZ 485	GUADALAJARA	36146322	44100
365	EL SABOR DE NAYARITH S.A. DE C.V.	SNA091117LJ7	AVENIDA ABEDULES NO. 263	ZAPOPAN JAL.	38130905	45120
366	EL TAQUITO BIRRIERIA	-	0 LAZARO CARDENAS 8	EL ARENAL	0	45350
367	ELEAZAR FALCON NAVA	FANE680909EL1	COL. JADINES DE GUADALUPE	ZAPOPAN JAL.	3310814043	45030
368	ELECTRICA VARIADADES DE GUADALAJARA S.A. DE C.V.	EVG850601T99	AV FRANCIA 1880	GUADALAJARA JAL.	38108282	44190
369	ELECTRICA VARIADADES DE GUADALAJARA, S.A. DE C.V.	EVG850601T99	AV. FRANCIA # 1880	GUADALAJARA, JAL.	0	44190
370	ELECTRICA VARIADADES DE GUADALAJARA, S.A. DE C.V.	-	-	-	-	-
371	ELECTRO INDUSTRIAL TAPATIA S.A. DE C.V.	EIT950904P2A	AV. 8 JULIO NO.1146	GUADALAJARA JAL.	36191453	44190
372	ELECTRONICA GUADALAJARA PLAZA GALERIAS S.A. DE	XAXX010101000	RAFEL SANZIO NO.150	ZAPOPAN JAL.		86639
373	ELECTRONICA STEREN DE GUADALAJARA S.A.	ASG810511HT6	LOPEZ COTILLA 51	GDL JA.		44100
374	ELECTRONICA STEREN DE GUADALAJARA, S.A. DE C.V.	-	-	-	-	-
375	ELENA SINTEMENTAL GARCIA	SIGE481113	JUAN MANUEL 352	GUADALAJARA	36584187	44100
376	ELENO VEGA GUERRERO	VEGE410324KY4	HERRERA Y CAIRO # 65	0	0	0
377	ELIANA MARGARITA DE DIOS RIVERA	DIRE700413327	ABEDULES 263	ZAPOPAN JAL	38130905	45120
378	ELIAS RODRIGUEZ J. MANUEL	EIR6402173J4	PASEO DE JEREZ # 421-A	LEON GUANAJUATO	7115270	37530
379	ELIZABETH RIVERA GARCIA	RIGE820718853	CARRETERA INTERNACIONAL 62	TEQUILA, JAL.	7420858	46403
380	ELIZABETH VALDEZ GAMBOA	VAGE760520EHA	SANTA FE NO.193	TLAJOMULCO		45663
381	ELVIRA RAMOS CORREA	RACE390422ID2	ALCALDE 150	GUADALAJARA JAL.	36143095	44280
382	EMBOTELLADORA DE AGA, S.A. DE C.V.	EAG811205M74	CALZ. DEL AGUILA #122	GUADALAJARA, JAL.	0	0
383	EMBOTELLADORA AGA, S.A. DE C.V.	EAG811205M74	CALZADA DEL AGUILA 122	GUADALAJARA JAL.	36192992	44190
384	EMBOTELLADORA DE OCCIDENTE S.A. DE C.V.	EOC840108750	MARIANO OTERO #911	GUADALAJARA	36786636	44909
385	EMBOTELLADORA DE OCCIDENTE, S.A. DE C.V.	EOC840108750	AV. MARIANO OTERO #911	ZAPOPAN JAL	36786602	44909
386	EMBOTELLADORA ZAPOPAN S.A. DE C.V.	EZA881014LM3	CARRETERA BASE AEREA KM 2 #	SAN JUAN DE OCOTLAN	0	0
387	EMILIANO GONZALEZ RIVERA	GORE8208161J9	AV. AVELINO # 22	EL ARENAL, JAL	1	45350
388	EMPACADORA DE CARNES SELECTAS DE ARENAL, S.A.	-	-	-	-	-
389	EMPACADORA DE CARNES SELECTAS DE ARENAL, S.A.	ECS960521751	CALLE PRIMERO DE MAYO #20	EL ARENAL, JAL.	7480520	45350
390	EMPORIO CONCEPTUAL S. DE R.L. DE C.V.	ECO091210GN0	TOMAS V GOMEZ 83	GUADALAJARA JAL	36309937	44600
391	EMPRESAS AIRKA, S.A. DE C.V.	EAI020125U12	AV. DE LOS OBELISCOS # 209-B	ZAPOPAN, JAL.	35636610	45049
392	EMPRESAS DEPORTIVAS UNIDAS, S.A. DE C.V.	-	-	-	-	-
393	ENERPANDA INC. S.A. DE C.V.	EIN1304084U3	MEXICALTZINGO NO.2122	GDL JAL.		44140
394	ENRIQUE AGRAZ MARHABER	AAMES9082455A	FEDOR DOSTOIEVSKY # 4619	0	0	0

**ESTE DOCUMENTO
FORMA PARTE
DE LA CUENTA PUBLICA DE
06/06/22**

**Catálogo de Proveedores
Municipio El Arenal
DEL 1 AL 31 DE ENERO DE 2015**

395	ENRIQUE AVALOS RAMIREZ	AARE480315G61	SAN LUIS REY NO.36	TONALA JAL.		45400
396	ENRIQUE GOMEZ FLORES	GOFES00201C10	AV. GUADALUPE 5313	ZAPOPAN JAL.		44970
397	ENRIQUE GUZMAN MUÑOZ	GUME730920G99	VICENTE GUERRERO # 21	EL SALTO, JAL.	36958927	45680
398	ENRIQUE LOPEZ RICO	LOR621205UU2	PERIFERICO SUR NO.25	ZAPOPAN JAL.	36121764	45236
399	ENRIQUE MEDINA GARCIA	MEGE710130KN0	LOPEZ COTILLA # 95	GUADALAJARA, JAL.	36145796	0
400	EQUIPO AGROFORESTAL S.A. DE C.V.	EAG091014381	A. VALLARTA 6262	ZAPOPAN JAL.	36192447	45017
401	EQUIPO FORESTAL S.A. DE C.V.	EAG09014381	AV. VALLARTA NO. 6262	ZAPOPAN JAL.		45017
402	EQUIPOS Y CONSUMIBLES DE OCCIDENTE S.A. DE C.V.	ECO980909980	LOPEZ MATEOS 422	GUADALAJARA	36162021	44600
403	EQUIPOS Y MATERIALES RADIOGRAFICOS S.A. DE C.V.	EMR830711V99	AV. MEXICO NO.2149	GUADALAJARA JA.	36151288	44600
404	ERIC RAUL CORTES PALACIO	COPE830214RY1	LAZARO CARDENAS 14	EL ARENAL	0	45350
405	ERICK YADIRK CEDILLO HEREIDA	CEHE751014JB8	LOPEZ COTILLA # 336	GUADALAJARA, JAL.	36138033	44100
406	ERIK MADRIGAL MARTINEZ	MAMX78103579	ISLA ESPAÑOLA 2490	GUADALAJARA	38103717	44920
407	ERNESTO ALONSO ENRIQUEZ JIMENEZ	EIJE7611209X3	ENRIQUE GONZALEZ MARTINEZ	GUADALAJARA JAL	36141036	44100
408	ERNESTO CARRANZA TORRES	CATE791210LV2	PARCELA # 14	TEQUILA, JAL.	1	46400
409	ERNESTO FLORES RIVERA	FORE731226B65	LOMA AMECA SUR 8456-302	TONALA, JAL.	0	45418
410	ERNESTO MUÑOZ CORTEZ	MUCE740118T0	JUAREZ # 116	GUADALAJARA	0	0
411	ERNESTO ORTIZ GOMEZ	OIGE641222FY5	ARIAS NO. 34	AMECA JAL.		46600
412	ESPECIALIDADES EN ALTA COCINA S.A. DE C.V.	EAC8504236U5	HAVRE 30 COL. JUARES CUAHU	MEXICO D.F.		6600
413	ESPERANZA DE ANDA MORALES	AAME661107K36	JUAN AGUIRRE NO.415	ZAPOPAN JAL.		45180
414	ESPERANZA RAMIREZ FLORES	RAFE760320184	LAZARO CARDENAS 88A	EL ARENAL	0	45350
415	ESPERANZA SERRATOS OLMOS	SEOE400615I58	PROLONGACION JUAREZ # 150	TALA, JAL.	7382468	0
416	ESPIRIDION AYALA OROZCO	AAOE371214P54	MORELOS 957	GUADALAJARA	38269105	0
417	ESTACION DE SERVICIO TERROGAS S.A. DE C.V.	EST1005284YA	CARRETERA GDL PUERTA VALLA	EL ARENAL JAL.		45350
418	ESTELA FERNANDEZ NERI	FENE851211GCO	ENRIQUE GONZALEZ MARTINEZ	GUADALAJARA JAL.		44100
419	ESTILO CAMPO S.A. DE C.V.	ECA000607FZ5	FERNANDO ZELADA 178	GUADALAJARA	36157361	0
420	ESTRUCTURAS LIGERAS TECHOS Y ENTREPISOS S.A. DE C.V.	ELT979923PX1	VOLCAN CEVORUCO 5204	ZAPOPAN JAL	36286395	45070
421	ESTUBLOCK, S.A. DE C.V.	EST001221CX3	CARRETERA SAN ISIDRO MAZAT	TLAJOMULCO DE ZUÑIGA,	32830202	45640
422	EUGENIO FLORES BADILLO	FOBE650130LF4	PEDRO MORENO # 147	GUADALAJARA JAL.	36852591	0
423	EURO ALEMANA CAMIONES S.A. DE C.V.	EAC1503173F5	PERIFERICO SUR 6396	TLAQUEPAQUE		45559
424	EVA JETZABEL RAMIREZ HERNANDEZ	RAHE721010DU9	VICENTE GUERRERO NO. 88	TLAQUEPAQUE JAL.	36820000	45600
425	EVA JOSEFINA GARCIA POMPA	GAPE880324U4A	MEZQUITAN 900	GUADALAJARA JAL	36139417	0
426	EVA LUZ LARA CARDENAS	LACE561009P52	HUERTO # 111	GUADALAJARA, JAL.	36138111	44100
427	EVANGELINA ALEJANDRA LOPEZ BARBA	LOBE800712FKA	LEANDRO VALLE 1132	GUADALAJARA JAL.	36586201	44100
428	EXCLUSIVA CERAMICA SA DE CV	ECE990809I5A	AV. NIÑOS HEROES # 2032	GUADALAJARA JAL.	0	0
429	EXPRESERVICIO GASOLINAS, S.A. DE C.V.	EGA040413CN9	AV. LAZARO CARDENAS # 594	TLAQUEPAQUE, JAL.	0	45559
430	EZEQUIEL ROSALES BAÑUELOS	ROBE870203B95	GARCIA BARRAGAN 36	EL ARENAL JAL.		45350
431	FABRICACION Y MONTAJES INDUSTRIALES ZAIMER S.A. DE C.V.	FMI040811KHA	MANUEL ACUÑA 93	ZAPOTATLANEJO		47600
432	FARMACEUTICOS VIDA, S.A. DE C.V.	FVI000209E3	AMERICAS 605	GUADALAJARA	0	44600
433	FARMACIA ABC DE MEXICO, S.A. DE C.V.	FAB8412112X2	AV CHAPULTEPEC SUR 249	GUADALAJARA JAL.	38264742	44140
434	FARMACIA ARMO, S.A. DE C.V.	FAR990518K78	AVENIDA SIXTO GORJON # 54	TEQUILA, JAL.	7423371	42400
435	FARMACIA DE GUADALAJARA, S.A. DE C.V.	FGU830930PD3	DIAZ DE LEON 261	GUADALAJARA JAL.	0	0
436	FARMACIA DEL PUEBLO, S.A. DE C.V.	FPU720815E95	LAGO TRASIMENO # #36	MEXICO, D.F.	55270060	11320
437	FARMACIA GUADALAJARA S.A. DE C.V.	FGU830930PD3	JARDINES ALCALDE	GDL, JAL		44290
438	FARMACIAS ABC DE MEXICO S.A. DE C.V.	FAB8412112X2	AV. CHAPULTEPEC SUR. 249	GDL, JAL.		44140
439	FARMACIAS BENAVIDES, S.A.B. DE C.V.	FBE9110215Z3	AV. FUNDADORES #935 INT. 30	GUADALAJARA, JAL	0	44670
440	FARMACIAS VIAN PROVIDENCIA S.A. DE C.V.	FVP988295J3	AV SIXTO GORJON	TEQUILA, JAL.	7420712	46400
441	FARMACOS ESPECIALIZADOS, S.A. DE C.V.	FES840823HHO	AV. AMERICAS 252 COL. LADRO	GUADALAJARA, JAL.	52652300	44600
442	FEDERICO GARCIA JAUREGUI	GAJF490601Q91	8 DE JULIO 152	GUADALAJARA JAL.	36581945	44100
443	FEDERICO HERNANDEZ VARGAS	HEVF75090997A	AV ALCALDE 887 A	GUADALAJARA	36583232	44270
444	FEIYUE DE MEXICO S.A. DE C.V.	FME960322GLO	LAZARO CARDENAS NO. 48	DISTRITO FEDERAL		6800
445	FELIPE DE JESUS ALTAMIRANO ROBLES	AARF631025PG2	JUSTO SIERRA NO. 2409	GDL JAL.		44600
446	FELIPE DE JESUS BUSTOS GUTIERREZ	BUGF770921K87	APOLO # 1078	GUADALAJARA, JAL.	36180451	44420
447	FELIPE PEREZ VERA	PEVF6405269DA	ETZATLA JAL.	JALISCO		46500
448	FERNANDO ANTONIO CARDENAS ROMERO	CARF730515180	CENCINO # 2	TEQUILA, JAL.	3314000609	46400
449	FERNANDO CARRANZA NUÑO	CANF7609145H4	CARRETERA LIBRE A ZAPOTLANEJO	TONALA, JAL.	38496251	45400
450	FERNANDO GARCIA GALINDO	GAGF870603GV4	AV. INDEPENDENCIA NO.56-A	TLAJOMULCO DE ZUÑIGA	39144627	45640
451	FERNANDO HERNANDEZ MIRELES	HEMF880919PT5	CALLE REFUGIO SANDOVAL NO.	TEQUILA JAL.		46400
452	FERNANDO LOPEZ SALDIVAR	LOSF8203291R1	JAVIER MINA 68B	EL ARENAL	0	45350
453	FERNANDO RAMIREZ ZAMBRANO	RAZF660812N11	ALAMBQUES NO.2871	GDL JAL.	36662740	44490
454	FERNANDO SANCHEZ BARRAGAN	SABF9409185H7	ABASOLO NO.55	TEQUILA JAL.		
455	FERNANDO ULISES RIVERA PEREZ	RIPF710522M17	CUAHUTEMOC #24	EL ARENAL, JAL	7443156	45360
456	FERNANDO ZOTERO MORALES SANDOVAL	MOSF891101JM3	SITIOM DE PUEBLA NO.3200	GDL JAL.	36037760	44300
457	FERRETERIA HERMANOS GARCIA RIVERA, S.A.					
458	FERRETERIA HERMANOS GARCIA RIVERA, S.A. DE C.V.	FHG830808R55	NIÑOS HEROES 97	GUADALAJARA, JAL	7420573	46400
459	FERRIVLVE S.A. DE C.V.	FER910731186	HERRERIA Y CAIRO NO.102	TALA JAL.	80002	45300
460	FERROCARRIL MEXICANO S.A. DE C.V.					
461	FERROCARRILES NACIONALES DE MEXICO	FNM490101C34				
462	FHEGARS S.A. DE C.V.	FHG830808R55	CARR. INTERNACIONAL NO.703	TEQUILA JAL.	21717	46400
463	FIDEL JIMENEZ RODRIGUEZ	JIRF790622N68	ENRIQUE ROSALES 99	EL ARENAL JAL.	3747480835	45350
464	FIDENCIA CERRILLOS HERNANDEZ	CEHF780404659	CARRETERA A NOGLAES 604	TEQUILA, JAL.	0	0
465	FIDUCIA SISTEMAS AVANZADOS DE MEXICO, S.A. DE C.V.					
466	FIDUCIA SISTEMAS AVANZADOS DE MEXICO, S.A. DE C.V.					
467	FLAVIO JIMENEZ GONZALEZ	JIGF660317HN6	PRIV. DE GONZALEZ COSSIO NO	CHIHUAHUA CHIH.		31100
468	FLUIDOS INDUSTRIALES MEXICANOS S.A. DE C.V.	FIN940629I50	JOSE GUADALUPE GALLO 1954	ZAPOPAN JAL	36846408	45230
469	FRANCISCA HERNANDEZ GODINEZ	HEGF5001033G6	CARR INTERNACIONAL 604	TEQUILA, JAL.	3747421959	46400
470	FRANCISCA PASCUAL CARBAJAL	PACF560502UB4	LAZARO CARDENAS # 8-A	GUADALAJARA	0	0
471	FRANCISCO ARTURO ANAYA GUERRERO	AAGF511215645	PERIFERICO SUR 5333	TLAQUEPAQUE, JAL.	36011640	0
472	FRANCISCO HERNANDEZ NANDE	HENF4704154U5	ADELITA NO. 890	COCULA JAL.	7736287	48500
473	FRANCISCO JAVIER ALVAREZ	AAF5111182W1	SAN ISIDRO 95	TALA JAL	0	45300

ESTE DOCUMENTO
FORMA PARTE
DE LA CUENTA PUBLICA DE

01/01/23

**Catálogo de Proveedores
Municipio El Arenal
DEL 1 AL 31 DE ENERO DE 2015**

474	FRANCISCO JAVIER FAZ GALVAN	FAGF781004125	RAYON NORTE 40	TLAQUEPAQUE, JAL.	38569270	45510
475	FRANCISCO JAVIER GARCIA REYES	GARF70120R74	6 DE DICIEMBRE # 39	GUADALAJARA, JAL.	3312186308	44260
476	FRANCISCO JAVIER GONZALEZ CASTAÑEDA	GOCF6603309M5	MANZANO NO.18	GUADALAJARA JAL.		44100
477	FRANCISCO JAVIER GONZALEZ RIVERA	GORF7607127N0	VALLE DE SAN JOSE NO. 1395	TLAJOMULCO JAL.		45655
478	FRANCISCO JAVIER HERMOSILLO BALTAZAR	HEBF6601072Y8	JOSE OCAMPO 20	EL ARENAL	31157864	45350
479	FRANCISCO JAVIER LAGUNA LOPEZ	LALF581219PE7	CALLE 5 DE FEBRERO # 115	GUADALAJARA, JAL.	36503601	44430
480	FRANCISCO JAVIER LOPEZ OCHOA	LOOF77112N49	COLON NO. 655 COL. CENTRO	ZAPOTLAN EL GRANDE		49000
481	FRANCISCO JAVIER OLIVARES MERCADO					
482	FRANCISCO JAVIER PULIDO CORTES	PUCF6109019Y1	AV SOLIDARIDAD 162	TALA JAL	3847332228	0
483	FRANCISCO JAVIER SAHAGUN CORTES	SACF8410162S7	NICOLAS BRAVO 26	TALA JAL	3780942	736
484	FRANCISCO JESUS BAKER SEDANO	BA5F771214LP6	BASILIO BADILLONO.157	GUADALAJARA JAL.		44380
485	FRANCISCO RAYGOZA AGUIRRE	RAAF5611078T6	AV ZOQUIPAN 284	ZAPOPAN JAL	36094778	45170
486	FRANCISCO SERGIO MORAN PADILLA	MORF780204TF1	GANTE # 53	GUADALAJARA, JAL.	35864149	44450
487	FRANQUIAS DE OCCIDENTE S.A. DE C.V.	FOC921117140	AV VALLARTA 5380	ZAPOPAN JAL	36297241	45030
488	FRIMASTER ELECTRONICS, S.A. DE C.V.	FELO7060157A	AV. LOPEZ MATEOS ORIENTE 22	GUADALAJARA, JAL	14499152300	20000
489	FRUTACIO DIAZ ZUÑIGA	DIZF881031TIZ	SAN MIGUEL ARCANGEL # 29		0	0
490	FUNDACION MEXICANA PARA LA PLANEACION FAMILIAR	FMP840215LJ3	AV DE LOS MAESTROS 196	GUADALAJARA JAL.	38534756	44270
491	FUNDACION TELETON MEXICO A.C.	FTM981104540	AVENIDA GUSTAVO BAZ PRADA	SAN PEDRO BARRIENTOS	53212223	44980
492	G&G AUTOMATIZACION Y SOLUCIONES S.A. DE C.V.	GA5050308U68	AV. MIGUEL ANGEL 312 LA ESTACION	ZAPOPAN JAL	0	0
493	G3 INGENIERIA ASESORIA Y SERVICIOS, S.A. DE C.V.	GIA070309423	AV MEXICO #3370	ZAPOPAN	38133727	45120
494	GABRIEL CISNEROS ROLON	CIRG5207028B4	LIBERTAD # 70 COL. CENTRO	TALA, JAL.	38236950	45300
495	GABRIEL HUERTA RIVERA	AHURG6710095DA	AV PRIMAVERA 2836	TLAQUEPAQUE, JAL.	38255381	45609
496	GABRIEL MENDOZA FERNANDEZ	MEFG720105DL3	APENINOS 931	GDL. JAL.		44340
497	GABRIEL ORTIZ PEREZ FERNANDEZ	OIPG7406084TA	JOSEF HAIDEN 4905	ZAPOPAN JAL	3311333618	45030
498	GABRIEL TELLEZ ORTEGA	TEOG780109IQ6	MIGUEL BLANCO #1051	GUADALAJARA, JAL.	0	44100
499	GABRIELA GUADALUPE NAVARRO TOVAR	NATG7509175J3	HERRERA Y CAIRO 37	TALA	0	45300
500	GABRIELA MALCON LOPEZ	MALG7506267T5	HIDALGO 73 A	OCOTLAN	0	47800
501	GABRIELA RAMIREZ MEJIA	-	-	-	-	-
502	GABRIELA TELLEZ ORTEGA	TEOG780109IQ6	MIGUEL BLANCO #1051	GUADALAJARA, JAL.	0	44100
503	GALAPA URBANIZADORES S.A. DE C.V.	GUR9903102C7	ISLA CURAZAO # 2764	GUADALAJARA, JAL.	36011398	0
504	GAS LICUADO, S.A. DE C.V.	-	-	-	-	-
505	GAS LOS ALTOS S.A. DE C.V.	GAL980319BD9	CRUCERO ARROYO DE EN MEDIO	TONALA, JAL.	37350915	45420
506	GASOLINERA CONSTITUCION S.A. DE C.V.	GCO940801UU0	PAULINO NAVARRO NO. 748	ZAPOPAN JAL.	36560008	45150
507	GASOLINERA CUDEA S.A. DE C.V.	GCU9602267S3	CARRETERA GDL TEPIC NO.4444	ZAPOPAN JAL.	36820296	45019
508	GASOLINERA DEL CENTRO, S.A. DE C.V.	GCE980415560	JOSE MARIA MORESLO 2513	GUANAJUATO	4771044243	37238
509	GASOLINERA DEL SUR GUADALAJARA S.A. DE C.V.	GSG7903278J3	PERIFERICO SUR 7805	TLAQUEPAQUE, JAL.	36940063	0
510	GASOLINERA HUAXTLA, S.A. DE C.V.	GHU021204NK1	CARR.GDL-AMECA # 4	HUAXTLA MPIO. DE ARENAL	1	45350
511	GASOLINERA LA SIERRA, S.A. DE C.V.	GSI000807R34	JUAREZ 105	TEQUILA, JAL.	13747449164	46409
512	GASOLINERA ORO DE VALLARTA, S.A. DE C.V.	GOV860617TG5	BLVD. FCO. MEDINA ASCENCIO	PUERTO VALLARTA, JAL.	2211337	48356
513	GASOLINERA PONCITLAN, S.A. DE C.V.	GPO9504264U1	CALLE MICHOCAN # 1 ORIENTE	PONCITLAN, JAL.	9211297	45950
514	GASOLINERA SERVICIO ZAPOPAN S.A. DE C.V.	GSZ9708132P5	PROLONGACION AV. AMERICAS	ZAPOPAN JAL.	36331407	45150
515	GASOLINERA TEQUILA, S.A. DE C.V.	GTE9602213N0	SIXTO GORJON 229	TEQUILA, JAL.	3747420023	46600
516	GASOLINERA TLAQUEPAQUE S.A. DE C.V.	GTL930712H73	LAZARO CARDENAZ 55Q, COLONIA	JALISCO		45560
517	GASOLINERA Y SERVICIOS AMATITAN, S.A. DE C.V.	GSA911016TIA	CALZADA DEL CARMEN 92	AMATITAN JAL.	747450332	45380
518	GASOLINERIA SERVICIO ZAPOPAN S.A. DE C.V.	GSZ9708132P5	PROLONGACION AV. AMERICAS	ZAPOPAN JAL.	36331407	45150
519	GASTON RODRIGUEZ CERVANTES	ROCG7906197MA	J CLOUTIER 1300 TORRE 5-303	ZAPOPAN	0	45058
520	GASTRONOMICA RIOS, S.A. DE C.V.	GRI020315UC5	MADRID # 21 LOCAL G-H	MEXICO D. F.	55663654	6030
521	GC SUSPENSIONES Y DIRECCIONES	COGS590318AT2	EPIGMENIO GONZALEZ 14	GDL.JAL.		44100
522	GEMA LIVIER MONTES LOPEZ	MOLG820106DWA	CALZADA INDEPENDENCIA SUR	GUADALAJARA, JAL.	0	44360
523	GEMINIS FARMACIAS ESPECIALIZADAS, S.A. DE C.V.	GFE030603LU2	TARASCOS 3426 A	GUADALAJARA JAL.	38132874	44160
524	GENARO MUÑOZ CARVAJAL	MUCG720326DR1	AV. VALLARTA 3959	ZAPOPAN JAL.		45049
525	GENOVEVA ORTIZ CAMACHO	OICG500209V81	GONZALO CUREL 449	GUADALAJARA JAL	36583366	0
526	GENWORTH SEGUROS MEXICO S.A. DE C.V.	GSG701218FF5	PASEO DE LOS INSURGENTES # 1	LEON, GUANAJUATO	0	0
527	GERARDO GUTIERREZ GOMEZ	GUGG8010017Q4	AV. AVIACION # 306-B SNA JUARIS	ZAPOPAN, JAL.	31101775	45019
528	GERARDO RAYGOZA ROSALES	RARG860525HR4	ALVARO OBREGON 205	EL ARENAL JAL		45350
529	GERARDO ROJO LOPEZ	ROLG571225IKA	AV. JESUS LANDEROS NO.91-A	EL ARENAL JAL.	7481132	45350
530	GILBERTO CORTES RODRIGUEZ	CORG620909IP9	CARRETERA INTERNACIONAL N	TEQUILA JAL.		46400
531	GILBERTO CORTES GUDIÑO	COGC580316CV8	LOPEZ MATEOS 104	SANTA CRUZ DEL ASTILLER	7443114	45360
532	GILBERTO MEDINA MORONES	MEMG750323955	LAZARO CARDENAS # 31	GUADALAJARA	0	0
533	GILVERTO GUEVARA JAUREGUI	GUGJ450905Q75	JESUS GARCIA 114	EL ARENAL JAL	3747480484	45350
534	GJORGE HUMBERTO HERMOSILLO ARROYO	-	-	-	-	-
535	GLORIA ARACELI BAÑUELOS MONTES	BAMG460421CA4	GARCIA BARRAGAN # 36	EL ARENAL, JAL	1	45350
536	GLORIA BENONI LOZANO CERVANTES	LOC780620FF9	GUADALUPE VICTORIA # 92	ZAPOPAN, JAL	12014709	45017
537	GLORIA GONZALEZ CASTAÑEDA	GOCG630526TG3	SIERRA DE PARNAO 5113-B	ZAPOPAN, JAL.	36323803	45080
538	GLORIA JAUREGUI ROSALES	JARG46058527	S DE FEBRERO # 52	EL ARENAL, JAL.	37480523	45350
539	GLORIA SOLEDAD RODRIGUEZ	ROGG540416GX8	CORONA 181 LOCAL 183	GUADALAJARA JAL.	33454615	0
540	GLORIA SOLEDAD RODRIGUEZ GARCIA	ROGG540416GX8	CORONA 181 LOCAL 183	GUADALAJARA JAL.	33454615	0
541	GONZALO GUTIERREZ SOLANO GRANADA	GUGG460401HJCTR	LEANDRO VALLE NO.895	GUADALAJARA JAL.	36145550	44100
542	GONZALO HERNANDEZ TOSTADO	HETG710227IZ7	CARRETERA INTERNACIONAL N	TEQUILA JAL.		46400
543	GONZALO MEJORADA ROMERO	MERG450521BT9	COLONIA EL SANTUARIO	GUADALAJARA	36135269	0
544	GPSUELOS Y CONTROL DE CALIDAD S.A. DE C.V.	GCC9702082G0	PASEO DEL CIPRES 371	ZAPOPAN JAL	33646800	0
545	GRACIELA OLIVA VIAZCAN REBOLLO	VIRG520726PL7	SAUCE 42	ZAPOPAN	36311751	0
546	GRACIELA PAREDES FIGUEROA	PAFG5210227G2	AV. SOLIDARIDAD IBEROAMERICA	EL SALTO JAL.	36953140	45693
547	GREGORIO ALVAREZ ALCALA	AAAG8608265J0	FRANCISCO J. MIJICA NO.995	GDL. JAL	3311700621	44298
548	GRUAS APSA, S.A. DE C.V.	GAP0206107P4	A LAS GRANJAS 100	EL ARENAL, JAL.		45360
549	GRUAS ARRASTRES Y CORRALON BEN TELLEZ S.A.	GAC120221F29	PERIFERICO SUR 173	TLAQUEPAQUE JAL		45580
550	GRUPO BARGO DE MEXICO S.A. DE C.V.	GBM011025BH7	PALMA SOLA 1107	GUADALAJARA JAL.	33673220	44940
551	GRUPO BAZEM, S.A. DE C.V.	GBA001117712	CARR TEPIC PUERTO VALLARTA	LAS PIEDRAS NAYARIT	0	63715
552	GRUPO CELULAR BEEP, S.A. DE C.V.	GC960816KE4	CALAZADA LAZARO CARDENAS	ZAPOPAN JAL	0	45040

ESTE DOCUMENTO
FORMA PARTE
DE LA CUENTA PUBLICA DE

000024

**Catálogo de Proveedores
Municipio El Arenal
DEL 1 AL 31 DE ENERO DE 2015**

553	GRUPO COMERCIAL Y SERVICIOS NOVAK S.A. DE C.V.	GC5070928FV8	JESUS RAMIREZ 31-A	TLAQUEPAQUE, JAL.	3310639953	45615
554	GRUPO CONSTRUCTOR ESPECIALIZADO S.A. DE C.V.	GCE850801215	LONGINOS CADENA 1372	GUADALAJARA JAL.	36454510	0
555	GRUPO CONTINENTE INTERNACIONAL, S.A. DE C.V.	GC1040331K22	CALZADA INDEPENDENCIA SUR	GUADALAJARA, JAL.	38831040	44100
556	GRUPO DIAGNOSTICO MEDICO PROA S.A. DE C.V.	LMC741212JN6	AV. AMERICAS 620	GUADALAJARA JAL.		
557	GRUPO EMPRESARIAL TICAF S.A. DE C.V.	GET1402077G4	NICOLAS COPERNICO 3850	ZAPOAPAN JAL		45070
558	GRUPO FE Y CARIDAD, A.C.	GFC9911111H7	AVILA CAMACHO # 423	MAGDALENA, JAL.	0	46470
559	GRUPO FERRETERIA CALZADA	GFC080612KG3	AV LAZARO CARDENAS 799	GUADALAJARA	3310782700	6485
560	GRUPO FERRETERO DEL TORO S.A. DE C.V.	GFT0812186L2	HERRERA Y CAIRO 304	GUADALAJARA	36133232	44270
561	GRUPO FERRETERO MILENIO S.A. DE C.V	GFM040226QV6	VENEZUELA 678	GUADALAJARA JAL.	38111622	44160
562	GRUPO HAN KANG S.A. DE C.V.	GHK050307577	AV. MEXICO # 3370	GUADALAJARA	0	0
563	GRUPO IMPAGSA S.A DE C.V.	GIM080604N18	GANTE 632	GUADALAJARA	33453482	44460
564	GRUPO INTERLLANTAS S.A. DE C.V.	GIL309294E9	PAULINO NAVARRO 2040	ZAPOAPAN JAL	11995384	2040
565	GRUPO MAGAÑA INTERNACIONAL DE MEXICO S.A. DE C.V.	GM1010618G40	PERIFERICO SUR NO.3894	ZAPOAPAN JAL.	31334951	45078
566	GRUPO MATIAL S. DE R.L. DE C.V.	GMA140719918	FRANCISCO I MADERO NO.200A	GDL JAL.		45900
567	GRUPO MEDICO PRADOS PROVIDENCIA S.A. DE C.V.	GMP080121316	TERRANOVA NO.680	GDL JAL.		44670
568	GRUPO MEXICANO DE SEGUROS S.A. DE C.V.					
569	GRUPO NACIONAL PROVINCIAL S.A. S.	GNP9211244P0	AV. V ALLARTA # 1390	GUADALAJARA, JAL	0	44100
570	GRUPO NAPRESA S.A. DE C.V.	GNA940328AV5	LAZARO CARDENAS 4135	ZAPOAPAN JAL	38803838	45040
571	GRUPO OCTANO S.A. DE C.V.	GOC9303301F4	LIBRAMIENTO NORTE 300	MORELIA MICHOACAN	36285433	58118
572	GRUPO PARISINA, S.A. DE C.V.	GPA930101Q17	AV. MEXICO # 3300	GUADALAJARA, JAL.	38133206	0
573	GRUPO RESTAURANTERO EL LAGO S.A. DE C.V.	GRL0905081C1	LAS FUENTES NO. 5	TEUCHITLAN JAL.		46760
574	GRUPO SARGORG S.A. DE C.V.	GSA121212197	SAN PABLO APOSTOL 904	TLAQUEPAQUE JAL.		45570
575	GRUPO TURISTICO DEL NORTE, S.A. DE C.V.	GTN070322409	AV. VALLARTA # 5555-A	ZAPOAPAN JAL	0	45098
576	GUADALUPE ALEJANDRO DURAN CORTEZ	DUCG8007178C6	HIDALGO 61	SANTA CRUZ DEL ASTILLER	3747443121	45360
577	GUADALUPE BARCENAS MELENDEZ	BAMG591126Q70	LAZARO CARDENAS # 1	ZAPOAPAN	0	0
578	GUADALUPE CRUZ CERON	CUCG750723N6A	FUNDICION NO. 2177	GUADALAJARA JAL.		44490
579	GUILLERMO CARABEZ TORRES	CATG630414M88	CAPRICORNIO 318	ZAPOAPAN JAL.		45120
580	GUILLERMO CIENFUEGOS PEREZ	CIPG611102CJ4	PASEO SAN JORGE 2595	ZAPOAPAN JAL.		45019
581	GUILLERMO MEZA RAMIREZ	MERG701210HJCM	ALDAM NO. 875 COL. REAL	GUADALAJARA JA.	36185269	44400
582	GUILLERMO OCAMPO MENDOZA	SARD671126148	AV. REVOLUCION 1915	GUADALAJARA	36590109	44800
583	GUILLERMO PELAYO CAMACHO	PEGO7303293D2	PUERTO TOPOLOBAMBO 3725	ZAPOAPAN JAL	31808285	45060
584	GUILLERMO PLASCENCIA LOPEZ		AV. AGRARIA 44	EL ARENAL	3335564876	0
585	GUILLERMO VAZQUEZ RUVALCABA	VARG710104dva	FRANCISCO SILVA ROMERO	TLAQUEPAQUE JAL.	36357649	45540
586	GULMARO LOPEZ NAVARRO	LONB5204281K5	VOLCAN QUICEO 99	ZAPOAPAN JAL	31808310	45060
587	GUSTAVO AREVALO FLORES	AEFG671001P50	SIERRA DE COMANJA 1581	ZAPOAPAN, JAL	36317304	
588	GUSTAVO AVERALO FLORES	AEFG671001P50	SIERRA DE COMANJA 1581	ZAPOAPAN JAL.		45080
589	GUSTAVO DE LA MORA CUELLAR	MOCG701107FG8	AV. GUADALUPE 4329	ZAPOAPAN, JAL.	0	0
590	GUSTAVO GONZALEZ HERNANDEZ	GOHG7007108P4	ARGENTINA NO.888	GDL JAL.	3314103524	
591	GUSTAVO LOPEZ DIAZ	LODG410525C23	AVILA CAMCHO # 200	LA MANZANILLA DE LA PAZ	4350123	0
592	GUSTAVO RAMOS ROMERO	RAR670213US4	EXTRAMUROS # 247	ETZATLAN, JAL.	0	46500
593	GUSTAVO RODRIGUEZ HERNANDEZ	ROHG940310PA9	JOSEFA ORTIZ DE DOMINGUEZ	ARANDAS JAL.	3487830618	47180
594	GUSTAVO TORRES HERMOSILLO	TOHG670614510	MOLTURA NO.4	EL ARENAL, JAL.	81407	45350
595	HACIENDA DE DON DELFINO S.A. DE C.V.	HDD090701231	MEXICO NO. 138 COL. CENTRO	TEQUILA JAL.		46400
596	HAYETI, S.A. DE C.V.	HAY900322P74	LAZARO CARDENAS 3422	GUADALAJARA JAL.	31217296	45020
597	HDI SEGUROS S.A. DE C.V.	HSE701218532	PASEO DE LOS INSURGENTES #	LEON GUANAJUATO		
598	HECTOR ANDRADE MARTINEZ	AAMH7002182L3	ESMERALDA #650	GUADALAJARA, JAL	35857646	44280
599	HECTOR FRANCISCO GARAY JAUREGUI	GAJH630201878	TERRAGONA # 738	ZAPOAPAN, JAL.	38343695	45130
600	HECTOR MANUEL FONSECA RIVERA	FORH670117MHA	ALDAMA # 810	GUADALAJARA, JAL.	33302992	44400
601	HECTOR ROBLES REYES	ROH731102IM5	AV PATRIA #600 E-6	ZAPOAPAN JAL	36738490	45110
602	HEMOECO S.A. DE C.V.	HEM811217IU2	CALZADA PARAISOS 116	ZAPOAPAN JAL	36270583	45010
603	HERIBERTO MEDINA GONZALEZ	MEGH710428VD8	AV. VALLARTA 5253 C	ZAPOAPAN JAL	31106105	45020
604	HERRAJES BULNES DE OCCIDENTE S.A. DE C.V.	HBO731220E54	LOPEZ COTILLA NO.66	GDL JAL.		44100
605	HILARIA RANGEL ANDRADE	RAAH42011487A	MEDRANO NO.1457	GUADALAJARA JAL.	36550818	44800
606	HILARIO JIMENEZ ROJO	JIRH820308UR4	SALVADOR ALLENDE 199	EL ARENAL JAL	0	45350
607	HILDA LUZ ARGUDIN GARCIA	AUGH590101U57	LOPEZ COTILLA # 328, LOCAL 11	GUADALAJARA, JAL.	36141323	0
608	HILDA NAVARRO RODRIGUEZ	NARH540818QW4	JOSE ZALAZAR UREÑA 2	AMECA	7582104	46600
609	HILDEBERTO SANDOVAL SUAREZ	SASH501218CQ0	ISLA BILOT NO.3862	GDL JAL.		45987
610	HOME DEPOT MEXICO, S. DE R.L. DE C.V.	HDM001017A51	RICARDO MORGAN 555 ED-A FR	SAN PEDRO GARZA GARCIA	3336486400	66267
611	HONORIO BARBA TEJEDA	BATH511230HJCRJN04	GUADALUPE VICTORIA # 94	JOCOTEPEC, JAL	13877631094	0
612	HORACIO OROZCO OROZCO	OODH700612355	MORELOS # 342	AHUALULCO DE MERCADO	0	0
613	HOSPITAL CIVIL DE GUADALAJARA	OPD9704109Y3	HOSPITAL CIVIL	GUADALAJARA, JAL	0	0
614	HOSPITAL DEL VALLE DE ATEMAJAC, S.A. DE C.V.	HVA8909131L0	RAMON CORONA # 55	ZAPOAPAN JAL	38531041	0
615	HOSPITAL HISPANO S.A. DE C.V.	HHI911018NF3	PEDRO MORENO NO.934	GUADALAJARA JAL.	33446501	44100
616	HOSPITAL SAN JOSE PARA ENFERMOS DE LA VISTA, A.C.	HSJ680214TH5	ANDRES TERAN # 261	GUADALAJARA, JAL.	38253672	44600
617	HOSPITAL SANTA MARIA CHAPALITA S.A.	HSM721001KQ2	AV. NIÑO OBREGO 1666	ZAPOAPAN JAL.	36781400	45040
618	HOTEL ENSENADA S.A. DE C.V.	HEN710414623	AV. ALVARO OBREGON NO. 13	MEXICO		6700
619	HOTEL PLAZA JARDIN S.A. DE C.V.	HPJ030116HL7	JOSE CUERVO 13	TEQUILA, JAL.	3747420061	46600
620	HOTEL POSADA TOLOSA, S.A. DE C.V.	HPT930708H49	JUAN TOLOSA 811	ZACATECAS	4929225105	98000
621	HOTELES COSTA ALEGRE S.A. DE C.V.	HCA72122226E3	FRANCISCO MEDINA ASCENCIA	PURTO VALLARTA JAL.	3222261700	48333
622	HUGO MANUEL PADILLA ZARATE	PAZH840628TY9	HIDALGO# 1485 COL. AMERICAS	GUADALAJARA JAL.	13681717	44160
623	HUMBERTO CALDERON RIBELING	CARH641018516	AV. AVILA CAMACHO # 2003-B	GUADALAJARA, JAL.	3338233931	44610
624	HUMBERTO CALDERON RIBELING	CARH641018516	AVILA CAMACHO 2003 -B	GUADALAJARA, JAL	3338233931	0
625	HUMBERTO CASILLAS TOMILO	CATH8009101F6	HIDALGO 22	GDL JAL.		45629
626	HUMBERTO GUADALUPE PEREZ SOLORIO	SOPH470202998	AVILA CAMACHO # 1799	GUADALAJARA, JAL	35604777	4643
627	IC CONSTRUCCIONES Y EQUIPOS, S.A. DE C.V.	ICE9204062W2	MATIAS ROMERO #1132	GUADALAJARA, JAL.	36190422	44460
628	IDALIA TORRES NAVARRETE	TONI641124294	GONZALEZ ORTEGA NO.139	COL. CENTRO	36149791	44100
629	IGNACIO ALVAREZ RICO	PAAR1621215174	CARRETERA A LOS ALTOS NO.33	LA LAJA JAL.		45438
630	IGNACIO FRANCISCO PONCE JAUREGUI	POJ1740129BM3	ALVARO OBREGON 37	EL ARENAL JAL	3747451667	45360
631	IGNACIO RESENDIZ MONRAZ	REMI670505KZ8	DIVISION DEL NORTE 1679	GUADALAJARA JAL	36172402	44280

ESTE DOCUMENTO
FORMA PARTE
DE LA CUENTA PUBLICA DE

070625

**Catálogo de Proveedores
Municipio El Arenal
DEL 1 AL 31 DE ENERO DE 2015**

632	ILIANA E. ARREOLA JAUREGUI	AEH770108DH7	AV PASEO DE LA ARBOLEDA 25C	GUADALAJARA JAL.	38255381	44540
633	ILUMINACION Y DISEÑO BL LIGHTING S.A. DE C.V.	IDB130109G10	AZALEAS NO. 5890	ZAPOPAN JAL.		45080
634	ILUMINACION Y EQUIPOS ELECTRICOS DE ACCIDENTE	IEE980721FF9	AV. NANCE # 1644	GUADALAJARA, JAL.	38116625	0
635	IMPORPAD S.A. DE C.V.	IMP010326KQ2	PEDRO MORENO NO.580	GDL JAL.	36141440	44100
636	IMPORPAP S.A. DE C.V.	IMP010326KQ2	PEDRO MORENO 580	GDL JAL.	36141440	44100
637	IMPORTADORA MASSIVE S. DE R.L. DE C.V.	IMA120412P33	AV. 6 DE SEP. 137	GUADALAJARA JAL.		44100
638	IMPRECOPY, S.A. DE C.V.	IMP050728210	VALLARTA 2783	GUADALAJARA JAL.	36155114	44130
639	IMPRESION DIGITAL PATRIA S.C. DE R.L. DE C.V.	IDP050425TV5	LOCAL 9, ZONA J, PLAZA PATRIA	ZAPOPAN, JAL.	13336401815	44150
640	IMSIC COMERCIALIZADORA E IMPORTADORA S.A. DE	ICI690207EZ6	FEDERALISMO SUR 771	GUADALAJARA JAL.	36133938	44190
641	IMSS					
642	INDUAL S.A. DE C.V.	IND061005BDA	LICEO 369-2	GUADALAJARA	0	44280
643	INDUSTRIA GASTRONOMICA SANTA TERESITA S.A. DE	IGS900528QJ6	CORONA NO. 181	GDL JAL.	36137185	44600
644	INDUSTRIA HOTELERA DE NAYARIT S.A. DE C.V.	IHN850204Q90	AV. INSURGENTES NO.100	TEPIC NAYARIT	2131800	63000
645	INDUSTRIAL HOSPITALARIA S DE RL DE CV	IHO010611JY6	AV. FEDERALISMO NTE NO.433	GDL JAL.	35858335	44200
646	INDUSTRIALIZADORA FAST FOOD, S.A. DE C.V.	IFF001019GL5	AV GUADALUPE # 4300	ZAPOPAN	0	45100
647	INDUSTRIAS MELDER S.A. DE C.V.	IME791218C97	VALLARTA 375	AMECA JALISCO	7580549	44600
648	INDUSTRIAS PLASTICAS AM S.A. DE C.V.	IPC040907V58	CALLE 2 # 2092	GUADALAJARA, JAL.	38102948Z	44440
649	INERPANDA INC S.A. DE C.V.	EIN1304084U3	MEXICALTZINGO NO. 2122	GDL JAL.		44140
650	INFRAESTRUCTURA LA ESTANCIA, S.A. DE C.V.					
651	ING. JOSE ANTONIO RAMIREZ SOZA	RASA670717HGTMZN06	ISLA RAZA #2300-B	GUADALAJARA, JAL	0	44950
652	INGENIERIA Y TECNOLOGIA ASOCIADA S.A DE C.V.	ITA101209UYA	DR MATEO DE REGIL NO. 358	ZAPOPAN JAL.	3336845673	
653	INSTITUTO DE ADMINISTRACION Y AVALUOS DE BIEN				0	0
654	INSTITUTO NACIONAL DE ESTADISTICA Y GEOGRAFIA	INED804164Z7	AV. HEROE DE NACAZARI 2301	AGUASCALIENTES	36142007	20276
655	INSUMOS PARA INVERNADEROS DE MEXICO S.A. DE C	IIM0607312K6	AVILA CAMACHO NO.329	ZAPOPAN JAL.		45150
656	INTEGRADORA DE CONSTRUCTORES PROFESIONALES	ICP10021ZC90	MORELOS NO.1600	TLAQUEPAQUE JAL.	3336926891	
657	INTERACABADOS DE OCCIDENTE S.A. DE C.V.	IOC9902226F8	AV. NIÑOS HEROES #1416	GUADALAJARA, JAL	3338253222	44190
658	INTERNACIONAL DE RELOJES S.A. DE C.V.	FCC100210B1E	PUERTO MARQUEZ 3820	ZAPOPAN JAL.		45060
659	IRENE GONZALEZ ALVAREZ	GOAI420628GL5	KM. 22 CARRETERA GDL. NOG.	ZAPOPAN JAL.		45500
660	IRIS DANIELA TORRES NAVARRETE	TONI731108B17	GONZALEZ ORTEGA NO.132	GUADALAJARA JAL.	36149791	44100
661	IRMA GUTIERREZ MORENO	GUMIS70615S38	JUAN MANUEL 370	GUADALAJARA	36199289	44100
662	ISAHURA SANCHEZ HUERTA	SAHI470421P49	LAZARO CARDENAS 13	EL ARENAL JAL.		45350
663	ISELA DALIA RUIZ IBARRA					
664	IT EXPRESS S.A. DE C.V.	IEX0606095D6	GARIBALDI 2410 COL LADRON D	GUADALAJARA	0	44600
665	IUSACELL S.A. DE C.V.	IUS890616RH6	MONTES URALES # 460		0	0
666	J LUIS VELAZQUEZ HERNANDEZ	VEHJ481112568	MORELOS 86	GUADALAJARA	36139925	0
667	J. JESUS ADRIAN IBARRA ZAVALA	IAZJ540728M50	SALVADOR ALLENDE PADILLA N	EL ARENAL JAL.	7480786	45350
668	J. JESUS ALDAZ NAVARRO	AANJ791212TB7	CARDENAL JOSE SALAZAR # 2		0	0
669	J. JESUS GALLARDO CASTILLO	GACJ3212252S8	LAZARO CARDENAS # 31	EL ARENAL, JAL	7480911	45350
670	J. JESUS MARES NAVA	MANJ 6912182H7	JUAREZ NO. 64-3	ZAPOTLANEJO JAL.	(01373)7348011	45430
671	J. RENEE LOPEZ MACIAS					
672	J. SALVADOR ALDANA SALDATE		GARCIA BARRAGAN NO. 50			
673	J.JESUS PRECIADO PLOMEDA	PEPJ570107C96	CALLE COMBATE DE LA ANGOST	GUADALAJARA JAL.	3312895083	44300
674	JAIIME ADAME RODRIGUEZ	AARJ850528G34	FCO. JAVIER SAUZA MORA NO.4	TEQUILA JAL.		46400
675	JAIIME ALFONSO GARCIA ISLAS	GAIJ771117FT4	JESUS GALINDO Y VILLA NO.313	GDL JAL.		44860
676	JAIIME ALFONSO GARCIA ISLAS					
677	JAIIME DE LA TORRE GODINEZ	TOGJ640411TES	FERRERIA 1431	GUADALAJARA JAL.	36663318	44490
678	JAIIME PEREZ LARIOS	PELJ4801288NA	CARRETERA NOGALES # 25, LA V	ZAPOPAN, JAL.	13331510141	45221
679	JAIIME TRINIDAD MONTAÑO SAINZ	MOSJ3801169C4	OBREGON NO.201	GDL. JAL.	36182302	44360
680	JALISCO ES MEXICO S.A. DE C.V.	JEM141014FF5	AV. VALLARTA NO. 2221 COL. A	GDL JAL.		44130
681	JANNET SANDOVAL PULIDO	SAPJ7409167G6	AV REVOLUCION 57	GUADALAJARA JAL	36185913	44450
682	JAVIER ALEJANDRO CERVANTES AGUILAR	CEAJ840805BR6	LAZARO CARDENAS # 25S1	GUADALAJARA, JAL	36711147	44530
683	JAVIER RAMIREZ HERNANDEZ	RAHJ481023N67	RINCONADA PRADERA NO.1301	GUADALAJARA JAL.	36714717	44530
684	JAYYA YEDID LEPE	YELJ730602IB3	JAIIME BALMES NO. 8	MEXICO		11510
685	JAZMIN MARISCAL HERNANDEZ	MAHJ820612CL3	FRANCISCO I MADERO 95	TALA JAL	0	45300
686	JESSICA BARBELLA MUÑOZ GALLEGOS	MUGJ8101067S8	JULIO CASTELLANOS NO.4256	GDL JAL.		44990
687	JESUS RICARDO MARTINEZ BRISEÑO	MABJ830223EW2	GUILLERMO SEPULVEDA 150B	ZAPOPAN JAL	3313213584	45079
688	JHAI REFACCIONES DIESEL, S.A. DE C.V.	JRD1107079K8	CARRETERA GDL NOGALES 9173	ZAPOPAN JAL.	3338080641	45222
689	JIMENEZ STEAKHOUSE & GRILL S.A DE C V	JSA071114FA4	LAZARO CARDENAS 3777	ZAPOPAN JAL	0	45000
690	JOB DAVID HERNANDEZ GONZALEZ					
691	JOB DAVID HERNANDEZA GONZALEZ	HEGJ920222585	AV. COPALITA 911	ZAPOPAN JAL.		45200
692	JOEL BANDA PEREZ	BAPJ6612018M3	ALCALDE # 890	GUADALAJARA, JAL.	6135374	44270
693	JORGE ALBERTO COLES SOLIS	COSJ790116U71	REFORMA 39	TALA JAL	3847383458	0
694	JORGE ANAYA CARDENAS	AACJ530825JH4	PERIFERICO SUR 5220	TLAQUEPAQUE, JAL.	0	45580
695	JORGE ANTONIO MAGALLANES MARTINEZ	MAMJ690617FD7	AV VALLARTA 6221-A	ZAPOPAN, JAL.	33362721	45010
696	JORGE BAYARDO BORREGO	BABJ700423PK2	AV. MEXICO # 3017 INT. 4	GUADALAJARA, JAL.		44690
697	JORGE HUMBERTO HERMOSILLO ARROYO	HEAJ560402SU5	JOSE OCAMPO #6	EL ARENAL JAL	0	45350
698	JORGE ISAAC ORTIZ SOTO	OISJ8403063ZA	ESTEBAN LOERA 307	GUADALAJARA	36180894	0
699	JORGE LOZANO GARCIA	LOGJ650428788	5 DE MAYO # 92	EL ARENAL, JAL	7480063	45350
700	JORGE LUIS JAUREGUI HUERTA	JAHJ710625LW2	PRIVADA FRANCISCO VILLA # 44		0	0
701	JORGE LUIS VIRUETE GOMEZ	VIGJ60030Q63	CARRET. SAN MARCOS Km. 12.8	TEUCHITLAN, JAL.	7330810	0
702	JORGE MANUEL ALCARAZ ALVAREZ	AAAJ5810197P1	AV. REY COLIMAN CENTRO	COLIMA, COL.		28000
703	JORGE MARTIN MONEM AMUTIO	MOAJ621001BF4	AV. GUADALUPE NO. 1661	ZAPOPAN JAL.		45040
704	JORGE MOYA MONTOYA	MOMJ471119GE3	AV. PATRIA #2736	ZAPOPAN, JAL	36205406	45070
705	JORGE OSWALDO IBARRA ALAMO	IAAJ750318PD8	LOPEZ COTILLA NO.190A	GDL JAL.	3.33614E+11	44100
706	JORGE SANDOVAL AGUIRRE	SAAJ600219H24	CARRETERA GDL A TEPIC	LA VENTA DEL ASTILLERO	0	0
707	JOSE ALBERTO CABRERA CLAUSTRO	CACX790710870	ALFREDO R. PLASCENCIA NO.14	GUADALAJARA JAL.		44600
708	JOSE ALBERTO POMPA INIESTRA	POIA7311112GJ9	MEZQUITAN NO.817	JALISCO	36134074	44200
709	JOSE ALEJANDRO CAMARENA SERRATOS	CASA600401GX9	AV. GUADALUPE NO.6500	ZAPOPAN JAL.	36200507	45030
710	JOSE ALFREDO MARTINEZ VAZQUEZ	MAVA580319LMO	5 DE FEBRERO 80	EL ARENAL JAL	3747480001	45350

ESTE DOCUMENTO
FORMA PARTE
DE LA CUENTA PUBLICA DE
000126

**Catálogo de Proveedores
Municipio El Arenal
DEL 1 AL 31 DE ENERO DE 2015**

711	JOSE ANGEL SANCHEZ GUTIERREZ	SAGA710918TU2	AV. PERIFERICO MANUEL GOMEZ	ZAPOPAN JAL.		45053
712	JOSE ANTONIO COBOS BAÑALES	COBA810710BA1	RREGINO VILLALOBOS NO. 2695	LAS PINTAS JAL.		45690
713	JOSE ANTONIO RAMIREZ SOZA	RASA670717HGTMZN06	ISLA RAZA #2300-B	GUADALAJARA, JAL.	0	44950
714	JOSE ARNULFO VARGAS JAUREGUI	VAJA640815D45	16 DE SEPTIEMBRE 57	AHUALULCO DE MERCADO	7522333	46730
715	JOSE ASCENCIO PONCE SANCHEZ	POCF480512SV2	MATAMOROS 735	TLAQUEPAQUE, JAL.	38383176	0
716	JOSE BLANCO LOPEZ	BALI720131EE0	BENITO JUAREZ 170	EL ARENAL, JAL.		45350
717	JOSE CESAR RICARDO ARAIZA GUERRERO	AAGC751226653	JOSE MARIA VIGIL 803	GUADALAJARA JAL.	31267714	0
718	JOSE CORONA ARANA	COAJ670502EJ6	AGUSTIN YAÑEZ 1321	GUADALAJARA, JAL.	38114492	44190
719	JOSE DANIEL JAUREGUI HUERTA	JAH709320936	JESUS GARCIA 14	EL ARENAL	0	45350
720	JOSE DE JESUS AVIÑA RAMIREZ	AIRJ650213QF0	HIDALGO # 23	AMATITAN, JAL.	7450441	45380
721	JOSE DE JESUS FLORES RODRIGUEZ					
722	JOSE DE JESUS LLAMAS ACEVES	LAJ661118CI6	O8REGON #261	GUADALAJARA JAL.	36177766	0
723	JOSE DE JESUS MACEDO MERCADO	MAMJ550208656	MORELOS #65	TEQUILA, JAL.	20148	0
724	JOSE DE JESUS OCHOA VELAZQUEZ	OOVJ501228J95	PASEO DE LOS GUAMUCHILES N	ZAPOPAN JAL.		45188
725	JOSE DE JESUS ORNELAS ALVAREZ	OEAJ6209285P8	PELICANO NO.1751	GUADALAJARA JAL.	3310031870	44900
726	JOSE DOMINGO ZERMEÑO PEREZ	ZEPD631030TNA	CALLE RANCHO VIEJO NO.1242	GUADALAJARA JAL.		
727	JOSE ENRIQUE HERMOSILLO OCAMPO	HEOE550707JG8	GARCIA BARRAGAN # 178	EL ARENAL, JAL.	1	45350
728	JOSE ESQUIVEL GUTIERREZ	EUGJ851118IU8	CARRETERA TEQUILA 205	TEQUILA JAL.		45350
729	JOSE FAVIO VELASCO PINEDA					
730	JOSE FAVIO VELASCO PINEDO	VEPF59051SDU5	PABLO CEDILLO NO.5	IXTLAHUACAN		45850
731	JOSE FRANCISCO CASASOLA PINEDA					
732	JOSE FRANCISCO GOMEZ RAYGOZA	GORF720208AF6	PRIVADA FRANCISCO VILLA # 6	EL ARENAL	0	45350
733	JOSE FRANCISCO GUERRERO MUÑOZ	GUMF571006132	BATALLON DE SAN PATRICIO 73	GUADALAJARA JAL.	36511852	0
734	JOSE FRANCISCO OLMOS ESCATEL	OOEF610808151	CARRETERA SAN MARCOS GUAD	AHUALULCO DE MERCADO	7522146	46730
735	JOSE FRANCISCO ZAVALA CASTAÑEDA	ZACF380129M34	JESUS LANDEROS # 60	EL ARENAL, JAL.	7480054	45350
736	JOSE GILBERTO SOSA ROMERO	SORG431115FC8	CALLE MADEIRO S17	ZAPOPAN JAL.	0	45158
737	JOSE GONZALO ALATORRE GALVAN	AAGG671220DM6	CORREGIDORA NO.129	ZAPOPAN JAL.	3314179620	
738	JOSE GUADALUPE RODRIGUEZ FLORES	ROFG6407117J3	LAZARO CARDENAZ NO. 173	EL ARENAL JAL.		45350
739	JOSE GUADALUPE ZEPEDA SANCHEZ					
740	JOSE GUILLERMO MILLAN AVILES	MIAG5B0210GT6	LAZARO CARDENAZ NO. 2042	GDL JAL.		44900
741	JOSE IRINEO SANDOVAL OCAMPO	SAI1660601863	EMILIANO ZAPATA NO.102	EL ARENAL JAL.		45350
742	JOSE JAVIER OJEDA VAZQUEZ	OEVL680107648	IXTLAHUACAN 2903-A	ZAPOPAN, JAL.	38533911	45205
743	JOSE LUIS ARRIAGA ROSA	AIRL850319JE2	HOSPITAL 200	GUADALAJARA JAL.	36133338	44280
744	JOSE LUIS CASTRO MEDINA	CAMJ811210829	LAZARO CARDENAZ NO.3118	EL ARENAL JAL.	80617	45350
745	JOSE LUIS GARCIA ZUMARAN					
746	JOSE LUIS RAYGOZA AGUIRRE	RAAL611001216	GONZALEZ ORTEGA # 525	GUADALAJARA, JAL.	36139039	44280
747	JOSE LUIS REYES VELAZCO	REVL600614IL8	BATALLON DE SAN PATRICIO 39	GUADALAJARA JAL.	36742619	1166
748	JOSE LUIS ROJAS GODINEZ	ROGL700322V17	PRADO DE LOS LIRIOS # 558	ZAPOPAN, JAL.	31228983	45050
749	JOSE MANUEL CASTAÑEDA QUINTERO	CAQM5807179C6	SALVADOR ALLENDE # 104	EL ARENAL, JAL.	0	45350
750	JOSE MANUEL DOMINGUEZ MARTINEZ					
751	JOSE MANUEL GARCIA VIRGEN	GAVM601224PF4	ALVARO OBREGON # 145	GUADALAJARA, JAL.	36186974	44360
752	JOSE MANUEL GUZMAN HERNANDEZ	GUHM760210PD2	CALZ. INDEP. #1823 COL. INDEP	GUADALAJARA JAL.	1	44240
753	JOSE MANUEL JAUREGUI HINOJOZA	JAHM821229QS1	ENRIQUE ROSALES # 5	EL ARENAL, JAL	0	45350
754	JOSE MANUEL RUIZ PEÑA	RUPM390607BP6	CARR. INT KM 35	EL ARENAL, JAL	1	45350
755	JOSE MANUEL SANDOVAL RUIZ	SARM7012083E1	LAZARO CARDENAS # 6	EL ARENAL, JAL	1	45350
756	JOSE MARIA MAYORGA ROJO	MARM841113NV9	CALLE 13 # 2504	GUADALAJARA, JAL.	0	44530
757	JOSE MARIA MERCADO LOPEZ	MELM911013KX9	FCO. I MADERO 75	EL ARENAL	7481024	45350
758	JOSE MEDINA HERNADEZ	MEHJ760112C63	AV. RIO NILO NO.2176	GDL JAL.	3335021539	44840
759	JOSE MIGUEL TEJEDA HERMOSILLO					
760	JOSE OCAMPO RAVELERO	OARJ770305833	CALLE ABASOLO NO. 57 COL. LA	AMATITAN JAL.		45380
761	JOSE OLEGARIO MEDINA ROSALES	MERJ870826H59	AV. LAZARO CARDENAS # 249	EL ARENAL, JAL	3315238610	45350
762	JOSE RENTERIA LARA	RELU420319PT8	ALVARO OBREGON 884-A SECTO	GUADALAJARA JAL.	36173880	0
763	JOSE RICARDO SAUCEDO	SASR460627191	MANZANO NO.34	GDL JAL.	35865052	45350
764	JOSE ROBERTO FAUSTO ULLOA	FAUR870608T24	INDEPENDENCIA NO.5	TALA JAL.		45300
765	JOSE ROSARIO CORTES TORRES					
766	JOSE SANCHEZ OCAMPO	SAOJ810803ML0	FRANCISCO I MADERO 88	EL ARENAL JAL.		45350
767	JP DESARROLLO REGIONAL Y URBANO S.A. DE C.V.	JDR891206Q59	AV. EFRAIN GONZLEZ LUNA # 18	GUADALAJARA, JAL.	38258310	44160
768	JUAN ANTONIO ALBINO HERNANDEZ	AIHJB51008LCV7	AV. PLAN DE SAN LUIS NO. 1491	GDL JAL.		44260
769	JUAN ANTONIO MARIN PEREZ	MAPJ740330827	RIO SAN LORENZO NO. 1481 CO	GDL. JAL.	36191467	44430
770	JUAN ANTONIO NIEVES IBARRA				0	0
771	JUAN CARLOS BRISEÑO VAZQUEZ	BIVJ610829PA0	RITA PEREZ DE MORENO 636	GUADALAJARA JAL	0	44730
772	JUAN CARLOS FLORES LOPEZ	FOLI6503227273	MERCADO LIBERTAD 183	GUADALAJARA JAL.	36185057	0
773	JUAN CARLOS HERNANDEZ URIBE	HEUJ850920C36	AV MADARINA NO.1537 JARDIN	GDL. JAL.		44530
774	JUAN CARLOS JUAREZ MENDEZ	JUMJ710516524	MADRID NO.554	TLAQUEPAQUE JAL.		45600
775	JUAN CARLOS LOPEZ SALCEDO	LOSI750429F25				
776	JUAN CARLOS MARTINEZ ROJAS	MARJ690518AR5	SABIDURIA 285	GUADALAJARA JAL.	38087770	44300
777	JUAN CARLOS ONTIVEROS BALCAZAR	OIBJ780114TN2	SAN FELIPE # 822-A COL. CENTR	GUADALAJARA JAL.	38271827	44200
778	JUAN DE DIOS TERRONES GARCIA	TEGJ940510AE3	CARRETERA GDL KM 1	GDL		45350
779	JUAN EDSON ORTA CASTILLO	OACJ8206248D3	CALLE CDA. FRESNO NO. 03	ACTOPAN		42501
780	JUAN ENRIQUE VILLALVAZO SANCHEZ	VISJ700627DPA	LA PAZ 941	GUADALAJARA JAL.	33456934	44100
781	JUAN FLORES LOPEZ	FOLJ430605TV2	MARIANO MATAMOROS NO.1	TALA JAL	7380293	
782	JUAN FRANCISCO ROBLES ROMO	RORJ760830898	LOPEZ COTILLA #426	GUADALAJARA, JAL.	36332726	45100
783	JUAN GABRIEL OROZCO JAUREGUI	OOJJ740404P87	SALVADOR ALLENDE 33	EL ARENAL JAL	0	45350
784	JUAN JOSE APODACA SAHAGUN	AOSJ651210P68	AV. LAZARO CARDENAZ NO.229	GUADALAJARA JAL.	31620645	44909
785	JUAN JOSE DE JESUS HERNANDEZ RODRIGUEZ	HERJ8311169TA	RANCHO LOS ARROYOS KM 7.5	EL ARENAL	3331863508	45368
786	JUAN JOSE GUEVARA LARA	GULJ710718QG1	AV. LAZARO CARDENAS NO.237	ARENAL JAL.	80113	45350
787	JUAN JOSE MORAN RODRIGUEZ	MORJ660624EAA	SANTA MERCEDES 1243	ZAPOPAN	0	45310
788	JUAN JOSE ROCHA OCHOA	ROOJ590228N73	LOS ANGELES No. 320 LAS CONG	GUADALAJARA, JAL		44460
789	JUAN JOSE TORRES SANCHEZ					

**ESTE DOCUMENTO
FORMA PARTE
DE LA CUENTA PUBLICA DE
010127**

**Catálogo de Proveedores
Municipio El Arenal
DEL 1 AL 31 DE ENERO DE 2015**

790	JUAN JOSE TURRADO ESCATELL	TUEJ731221E75	CUITLAHUAC 538	GUADALAJARA JAL	36194169	44450
791	JUAN JOSE VELAZQUEZ REYES	VERJ740104HJA	ECHEVERRIA # 8	EL ARENAL, JAL.	7443088	45360
792	JUAN MANUEL CRUZ MACIAS	CUMJ7506245K8	AV. BOSQUES DE CENTINELA N	ZAPOPAN JAL.		45187
793	JUAN MANUEL GARCIA JIMENEZ	GAJJ660516KV0	CALZADA DELICIAS 117	TLAQUEPAQUE, JAL.	38385754	45570
794	JUAN MANUEL GUERRERO ARCINIEGA	SPA8204278K1	CALZADA LAZARO CARDENAS 2	GUADALAJARA JAL.	38102180	44900
795	JUAN MANUEL HERMOSILLO COVARRUBIAS	HECJ740718Q10	FLORENCIA 2750 COL PROVIDEN	GUADALAJARA	36410995	44630
796	JUAN MANUEL HERNANDEZ CAMPOS	HECJ7407287VA	MANUEL ACUÑA 2647	GUADALAJARA	36166680	44680
797	JUAN MANUEL PERZ PALACIOS	PEPJ690727T41	REMANZO DE LAS LILAS 131	ZAPOPAN JAL	0	45237
798	JUAN MANUEL RUIZ CERVANTES	RUCJ270501HTA	PROLONGACION LA CALMA 110	ZAPOPAN JAL	36841982	45130
799	JUAN MANUEL SANCHEZ GARCIA	SAGJ780221CJA	VICTORIANO AGUEROS # 1495	GUADALAJARA, JAL.	31254409	44150
800	JUAN MANUEL SANDOVAL RUIZ	SARM7012083EI	AV. LAZARO CARDENAS #6	EL ARENAL, JAL.	0	45350
801	JUAN MANUEL SIORDIA RUIZ	SIRJ7403098M1	RIO LAGOS NO.176	GDL. JAL.	3314140216	44870
802	JUAN MANUEL VILLAGRANA DOMINGUEZ	VIDJ6911195M6	CARLOS FUERO NO. 430-A	GDL JAL.		44840
803	JUAN MANUEL VIZCAIÑO MEZA	VIMJ670214364	ENRIQUE DIAZ DE LEON 1300	GDL JAL.	38234874	44260
804	JUAN MEDINA HERNANDEZ					
805	JUAN PABLO CONTRERAS LOPEZ	COLJ7905104Y4	MONTE EVEREST 2876	GUADALAJARA JAL.	31682369	44300
806	JUAN PABLO HERMOSILLO COVARRUBIAS	HECJ870201HW7	AV. AVELINO RUIZ #37	EL ARENAL, JAL.	7481551	45350
807	JUAN PABLO LUPERCIO ROSALES		PRIVADA DEL DESCANSO NO.3	EL ARENAL JAL	3311194420	45350
808	JUAN PABLO MEJORADA IÑIGUEZ	MEIJ8309133F8	ARISTAS NO.1004	GUADALAJARA JAL.		
809	JUAN RAMON HERNANDEZ VILLALVAZO	HEVJ7001219L1	PARRAL NO. 72	ZAPOPAN JAL.	3311265793	45019
810	JUAN SALCEDO ZEPEDA	SAZJ500425898	FELIPE RUVALCABA # 1531	ZAPOPAN, JAL.	0	45079
811	JUANA CARRILLO MARTINEZ	CAMIJ720425448	CERRO AZUL NO. 763	TLAQUEPAQUE JAL.	36664835	45625
812	JULIAN BELTRAN RAMIREZ					
813	JULIETA RAVELERO CARDONA	RACJ860808NV5	JUAN JOSE FLORES # 12	AMATITAN, JAL.	13747450868	45380
814	JULIO CESAR CORTES JIMENEZ	COJJ840717CT3	CARRETERA TALA EL REFUGIO K	TALA JAL	0	45310
815	KARGARI S.A. DE C.V.	KAR010815PPF9	GARIBALDI # 1306	GUADALAJARA, JAL.	38255802	44600
816	KARLA DEL ROCIO RODRIGUEZ PEREZ	ROPK850524516	PROL. COLON NO 419	TLAQUEPAQUE	16136713	45600
817	KARLA KARINA CONTRERAS CASTAÑEDA	COCK7807274R4	BENITO JUAREZ #92	TEQUILA, JAL.	0	0
818	KARLA RIVAS MALDONADO	RIMK760620VB1	LIBERTAD N. 1890	GDL JAL.		44160
819	KARLA YOLANDA RICO RAMIREZ	RIRK750808GP4	DEGOLLADO 18	GUADALAJARA JAL.	36145462	44100
820	KARCOCSA, S.A. DE C.V.	KAR081015119	SAN DEMETRIO 1264	ZAPOPAN JAL	0	45040
821	KARTELL DE MEXICO S.A. DE C.V.	KME720421KE1	DR. ROBERTO MICHEL 750	GUADALAJARA JAL.	36191616	44450
822	KATIA ZUGEY RODRIGUEZ GALLEGOS					
823	KENWORTH DE JALISCO S.A. DE C.V.	KJA881108LH1	AV VALLARTA 9997	ZAPOPAN JAL	30013300	45010
824	KRL ASESORES, S.C.	KAS1212121FA	LOMA ALTA NO. 8	TAPALPA JAL.		49340
825	LA COFRADIA, S.A. DE C.V.	COF910520V79	LA COFRADIA 1297	TEQUILA, JAL.	36140126	46400
826	LA ESTANCIA GAUCHA, SA DE CV	EGA78115VB2	NIÑOS HEROES 2860-4	GUADALAJARA, JAL	0	44520
827	LABORATORIO SANTA CLARA S. DE R.L. DE C.V.	LSC081121AY1	AV. AMERICAS # 1946	GUADALAJARA, JAL.	38175017	44610
828	LABORATORIOS A/L DE MEXICO S.A. DE C.V.	LAL980512G25	ISLA SAONA NO. 2962	GDL JAL.	31231823	44950
829	LABORATORIOS JULIO, S. A. DE C.V.	LJU821006T53	COLON 125	GUADALAJARA JAL.	0	44100
830	LABORATORIOS JULIO, S.A. DE C.V.	LJU821006T53	COLON #125	GUADALAJARA, JAL.	0	44100
831	LAND HYDROGRAPHIC & GPS SURVEYING SOLUTIONS	OEJV680107648	IXTLAHUACAN 2903-A	ZAPOPANA JAL	38322476	45205
832	LARELY, S.A. DE C.V.					
833	LAURA ELENA ANDALÓN CASTAÑEDA	AAEL621028CN3	NINOS HEROS 65	TEQUILA, JAL.	7420720	0
834	LAZARO EDUARDO VELAARDE VALLE	VEVL9312092M8	AV. NOGALES NO.205 LA VENTA	ZAPOPAN JAL.	36731335	45220
835	LAZARO VELARDE VALDERRAMA	VEVL650825TE5	AV NOGALES 205	LA VENTA DEL ASTILLERO	36731335	45221
836	LEOBARDO JIMENEZ PEREZ	JJPL770413399	CARRETERA A SAN JUKIAN KM	JALOSTOTITLAN	7460407	0
837	LEOBARDO JOSE BARAJAS SANCHEZ	BASL780509NT8	GENERAL CARLOS FUERO # 392	GUADALAJARA, JAL.	33450940	45050
838	LEONARDO CHAVIRA VILLEGAS					
839	LEONARDO JIMENEZ HERNANDEZ	JJHL591105PT3	NIÑOS HEROES 52	EL ARENAL	31042567	45350
840	LEOPOLDO MOCTEZUMA TORRES					
841	LIBRERIA DE PORRIA HERMANOS Y COMPAÑIA S.A. DE C.V.	LPHS10514IQ7	AV. DE LOS MAESTROS NO.106G	GUADALAJARA JAL.		
842	LIBRERIAS GONVILL S.A. DE C.V.	LGO8404135D2	8 DE JULIO 825	GUADALAJARA	38372309	44190
843	LILIA AMEZCUA GOMEZ	AEGL740150920	MORELOS 117 B	TALA JAL	0	45300
844	LILIA HERNANDEZ LARA	HELL7707218G6	AV. AVELINO RUIZ NORTE NO. 4	EL ARENAL JAL.		45350
845	LILIA ORTEGA CRUZ	OECL570710MJCR1	LOPEZ COTILLA NO.43	GUADALAJARA JAL.	36134482	44950
846	LILIANA MARGARITA CAMPOS GONZALEZ	CAGL620508H37	JOSE CLEMENTE OROZCO NO.77	GDL JAL.		44600
847	LILIANA TRINIDAD DELGADO MORA	DEML9007058A3	MANUEL ALVAREZ 3139	GDL. JAL.	3336034828	44300
848	LINDA BARCENAS ROBLES	BARL751120MW6	AV NOGALES 56	LA VENTA DEL ASTILLERO	0	45220
850	LOCK VALLARTA, S.A. DE C.V.	DLV020823M10	A LAS COLINAS # 108	ZAPOPAN, JAL.	36293859	0
851	LORENA BLANCAS GARCIA	BAGL690709J97	MEZQUITAN 820	GUADALAJARA JAL	36139257	0
852	LORENA VERA GONZALEZ	VEGL700905SJ0	ALVARO OBREGON 1465	GUADALAJARA, JAL	0	0
853	LOS JILGUEROS, S.A. DE C.V.	RFA960521GV8	LAZARO CARDENAS # 52	EL ARENAL, JAL	1	45350
854	LOURDES BARRERA VALLADOLID	BAVL650925	OBREGON 615	GUADALAJARA	36172857	44360
855	LUCIA SANDOVAL RUIZ					
856	LUIS ALBERTO LOPEZ RAYGOZA	LORL820202651	LAZARO CARDENAS 23	EL ARENAL	7480844	45350
857	LUIS ALBERTO RUVALCABA DE LIRA	RULL790403CM2	INDEPENDENCIA NO. 26	MAGDALENA JAL.		46470
858	LUIS ALBERTO SANTOS MARQUEZ	SAML730722T43	CARRET A NOGALES	TEQUILA, JAL.	1	46400
859	LUIS ANTONIO GONZALEZA AVILA	GOAL8507202DA	ALVARO OBREGON	EL ARENAL JAL.		45350
860	LUIS ANTONIO MUÑOZ GALLARDO					
861	LUIS ANTONIO ROCHA SANTOS	ROSL5406028Y6	CENTRO MEDICO 953 COL INDE	GUADALAJARA JAL.	0	0
862	LUIS ARMANDO RAMIREZ AGUILERA	RAAL580827B45	AV. VALLARTA #5666	ZAPOPAN JAL	36273797	45017
863	LUIS EDUARDO DEL POZO RABANALES	PORL720415Q69	CARLOS MEDINA 508	GDL JAL.		44298
864	LUIS ENRIQUE RAMIREZ BARCO	RABL7409107D7	MANUEL DOMINGUEZ NO.37	MAGDALENA JAL		46474
865	LUIS FELIPE GOMEZ SANDOVAL	GOSL810427DW3	AV. CONCEPCION 54	TLAJOMULCO		45670
866	LUIS FERNANDO RINCON SALAS	RISL5910132Y5	FRANCISCO I MADERO NO.124	ZAPOPAN JAL.	31803977	45066
867	LUIS FERNANDO RUIZ GARCIA	RUGL770309NP3	AV. PATRIA # 3384-B	ZAPOPAN, JAL.	36341999	0
868	LUIS JORGE LARA RODRIGUEZ	LARL450630QG4	ALFOSO REYES 779	GUADALAJARA JAL.	38240080	44270
869	LUIS LORETO GUTIERREZ	LOGL491001MU4	RAMON CORONA # 23	TEQUILA, JAL.	7420136	46400

ESTE DOCUMENTO
FORMA PARTE
DE LA CUENTA PUBLICA DE

010028

**Catálogo de Proveedores
Municipio El Arenal
DEL 1 AL 31 DE ENERO DE 2015**

870	LUIS MARIANO TORRES URIBE						
871	LUIS MIGUEL PINZON GRADILLA						
872	LUIS ROBERTO NAVARRO VELAZCO	NAVL7601272P5	AV. FEDERALISMO NORTE # 561	GUADALAJARA, JAL.	31268308	44200	
873	LUZ ELENA RAMIREZ ARELLANO	RAAL790123EYA	CALZADA DEL EJERCITO NO. 51	GDL. JAL.		44400	
874	LUZ MARIA PADILLA	PALU630816HT0	5 DE MAYO # 36-A		0	0	0
875	LUZ MAYDA VELAZQUEZ FLORES	VEFL8711203N1	LAZARO CARDENAZ NO.455	EL ARENAL JAL.			45350
849	LIANA MARGARITA CAMPOS GONZALEZ	CAGL6205088H37	JOSE CLEMENTE OROZCO NO.7	GDL JAL.			44600
876	M. MERCEDES OFELIA BAÑUELOS SANCHEZ	BASM4609248E7	AV. SIXTO GORJON NO.105	TEQUILA JAL.			46400
877	MA CONCEPCION CAMARENA GARCIA	CAGC621109UH7	LOPEZ MATEOS 12	EL ARENAL JAL	0		45350
878	MA DEL CARMEN LLAMAS ACEVES	LACC600621RF6	OBREGON 267	GUADALAJARA JAL.	36177934		0
879	MA EUGENIA CAMARENA PATIÑO	CAPE511117GK2	CALZ. DEL CARMEN # 183	AMATITAN, JAL.	7450637		0
880	MA SOLEDAD GOVEA RODRIGUEZ	GORS520411E1A	BLVD. FCO. MEDINA ASCENCIO	PUERTO VALLARTA, JAL.	2221182		0
881	MA. ASUNCION HERMOSILLO TAPIA	HETA510220FW7	FEDERALISMO 850	GUADALAJARA JAL	36149994		44260
882	MA. CONCEPCION CAMARENA GARCIA	CACC621109UH1	LOPEZ MATEOS # 12-A	ARENAL, JAL	0		45350
883	MA. DE LA LUZ DOMINGUEZ MARTINEZ	DOML7008151U0	JOAQUIN AMARO NO. 1408	GUADALAJARA JAL.	36557249		44700
884	MA. DEL CARMEN GONZALEZ FLORES	GOF630714D65	JESUS LANDEROS NO. 83	EL ARENAL, JAL.	7481132		45350
886	MA. DEL CARMEN LOMELI ZUÑIGA	LOZC740122D68	CARRE INTER 992	TEQUILA, JAL.	74233208		0
885	MA. DEL CARMEN LLAMAS ACEVES	LACC600621	AV. OBREGON # 267	GUADALAJARA, JAL.	36177934		0
887	MA. EUGENIA CAMARENA PATIÑO	CAPE511117GK2	CALZ. DEL CARMEN NO. 183	AMATITAN JAL	50641		45380
888	MA. ROSARIO EVANGELISTA VISCARRA	EAVR470502EW5	SOLIDARIDAD # 161	TALA, JAL.	0		0
889	MADERERIA ABASTOS, S.A. DE C.V.	MABA831107QM5	LAZARO CARDENAS 2259	GUADALAJARA JAL.	38120107		44550
890	MAGALI RIVERA FLORES	RIFM820509G85	LAZARO CARDENAS # 6-A	EL ARENAL, JAL.	7451667		112
891	MAGDALENA DEL ROCIO MERCADO PEREZ	MEPM780918QY1	CALZADA INDEPENDENCIA NOR	GUADALAJARA JAL.	33314027		44290
892	MAIL PAKS, S. DE R.L. DE C.V.	MPA9611196C8	AV. VALLARTA # 2759	GUADALAJARA, JAL.	36162277		44130
893	MANTENIMIENTO INDUSTRIAL G.B.	GUBJ711108RM9	SAN IGNACIO 5611 COL HUENTI	GUADALAJARA JAL.	0		44390
894	MANUALIDADES DECORAMA	MDE9803209B4	HIDALGO 587	GUADALAJARA JAL.	36145045		4100
895	MANUEL AUPART CORTES	AUCM670510E12	AV COLON 2601-A	GUADALAJARA JAL.	38107003		0
896	MANUEL RODRIGUEZ PAREDES	ROPM411125H26	PENINSULA 2823	GUADALAJARA JAL	36329827		7269
897	MANUEL VALDEZ RUIZ	VARM530701E18	SAN FELIPE 1339	GUADALAJARA JAL.	38258714		
898	MAQUINAS Y REFACCIONES MONTENEGRO S.A. DE C.	MRM1204205Z5	GUADALUPE MONTENEGRO NO	GDL JAL.	36139752		44180
899	MAQUINAS Y TUBOS DEL NORTE S.A. DE C.V.	MTM0806068C8	LERDO DE TEJADA 1916-2	GUADALAJARA JAL.	36474846		44160
900	MARCADEL DE MEXICO, S. DE R. L.	MDM100430BQ0	CALLE VENEZUELA # 717	GUADALAJARA, JAL.	16516047		44190
901	MARCELA DOLORES PRIETO MARTINEZ	PIMM690707QN3	LOMA MOJADA 185	TONALA, JAL.	36817364		45418
902	MARCO ANTONIO ALVAREZ RAMOS	AARM571217J88	HERRERIA Y CAIRO 375	GUADALAJARA JAL.	36148988		
903	MARCO ANTONIO ARAUJO QUEZADA	AAQM661112HD7	AV. AVILA CAMACHO 1638	GUADALAJARA JAL.			44260
904	MARCO ANTONIO CARMONA ALFARO	CAAM940210BQ2	GUAMUCHIL NO.202	TONALA JAL.	36813201		45417
905	MARCO ANTONIO GONZALEZ PALACIOS	GOMP450430F70	AV. ALCALDE # 2173	GUADALAJARA, JAL.	0		44220
906	MARCO ANTONIO JAUREGUI HUERTA	JAHM650124533	LAZARO CARDENAS # 270	EL ARENAL, JAL	7480666		45350
907	MARCO ANTONIO LOPEZ HUARACHA	LOHM690228P48	LOPEZ MATEOS NO. 154	ACATLAN DE JUAREZ	7721685		45700
908	MARCO ANTONIO SANDOVAL VILLEGAS	SAVM820613IY8	LABRADOR #8	EL ARENAL. JAL	7480828		45360
909	MARIA BERNANDETTE GONZALEZ RAMOS	GORB750907MQ1	INDEPENDENCIA NORTE # 1700	GUADALAJARA, JAL.	36518879		44240
910	MARIA ANA MARTINEZ BECERRIL	MABA650512JH3	CARR SALTILLO 2510	ZAPOPAN	0		45190
911	MARIA AURORA HERNANDEZ DE LA TORRE	HETA520901LC9	CIMAS 237	ZAPOPAN JAL	36820191		45020
912	MARIA BERTA GONZALEZ PADILLA	GOP8330529CJ6	HIDALGO 35	AMATITAN, JAL.	0		45380
913	MARIA BERTHA GONZALEZ PADILLA	GOPB330529CJ6	HIDALGO NO.35	AMATITAN JAL			45380
914	MARIA DE JESUS BARCENAS GOMEZ	BACJ650120T54	JARAUTA 471	GUADALAJARA JAL.	44447188		44360
915	MARIA DE JESUS JAIME LARA	JALJ660521Q15	SABINO 581 PARAISOS DEL COL	ZAPOPAN JAL	31806869		45069
916	MARIA DE JESUS RAMIREZ MOYA	RAMJ400916EA3	CAMARENA 139	GUADALAJARA	0		0
917	MARIA DE LOS ANGELES BALDERAS LOZADA	BALA620802F13	AV. GENERAL RAMON CORONA	ZAPOPAN JAL.	13775254		45140
918	MARIA DE LOURDES ESCOBAR MORALES	EOML670914K84	RAYON 750	GUADALAJARA JAL.	38108046		44190
919	MARIA DEL CARMEN PUCHETA SOTO	PUSC7104166A9	CALZADA INDEPENDENCIA SUR	GDL JAL.	31209347		44100
920	MARIA DEL CARMEN RODRIGUEZ JUAREZ	ROJCS70714GH4	HIDALGO 115	TALA JAL	0		45300
921	MARIA DEL CARMEN TORRES OROZCO						
922	MARIA DEL ROCIO BARAJAS RIEBELING	BARR670114MD9	AV. DE LOS MAESTROS #2016, C	GUADALAJARA, JAL.	38178084		44260
925	MARIA DEL ROCIO CAMPOS GONZALEZ						
924	MARIA DEL ROCIO CAMPOS GONZALEZ						
923	MARIA DEL ROCIO CAMPOS GONZALEZ	CAGR650202D57	LOMAS DEL INFANTE 1178	ZAPOPAN, JAL.	32803044		45178
926	MARIA DEL ROSARIO MORA ARANDA						
927	MARIA DEL ROSARIO ROSALES DE LA CRUZ	ROCR740916P34	5 DE FEBRERO NO. 161	EL ARENAL, JAL.	7480251		45350
928	MARIA DEL SOCORRO Hernández SEDANO	HESS630501HN3	AV VALLARTA 7484	ZAPOPAN JAL	36820672		45010
929	MARIA DOLORES OCAMPO JAUREGUI	OAJD690710	PROLONGACION SALVADOR ALL	EL ARENAL JAL.			45350
930	MARIA DOLORES VARGAS RUBIO	VARD780912FD4	LOPEZ COTILLA 18	TALA JAL	0		45300
931	MARIA ELENA ACEVES GODINEZ	AEGE421127V79	JUAREZ 233	TLAQUEPAQUE, JAL.	36357037		45500
932	MARIA ELENA BANDA ALVAREZ	BAAE6208197B0	MIGUEL BERNAL NO.3399	GUADALAJARA JAL.	36559357		44810
933	MARIA ELENA REYNAGA ALVAREZ	REAE651028A10	SIXTO GORJON # 208	TEQUILA, JAL.	0		46400
934	MARIA ESTELA AYALA MACIAS	AAMES10405NY1	LOS ANGELES # 550	GUADALAJARA, JAL.	36501068		44460
935	MARIA ESTELA ROSALES FLORES	ROFE5402206G4	JOSE OCAMPO 61	EL ARENAL, JAL	1		45350
936	MARIA ESTHER PALACIO RIVERA						
937	MARIA EUGENIA AVILA RUIZ	RUAE670305CG8	LEONA VICARIO 39	GUADALAJARA	32880514		44400
938	MARIA EUGENIA IBARRA GUTIERREZ	IAGE630105MR6	ACATLA DE JUAREZ NO.45725	JALISCO			45725
939	MARIA GUADALUPE RIVERA GUERRERO	RIGG631120278	HERRERA I CAIRO NO. 91	TALA, JAL.	3847381802		45300
940	MARIA GUADALUPE RIVERA GUERRERO	RIGG631120278	HERRERA I CAIRO NO.91	TALA JAL.			190
941	MARIA JOSEFA HARO QUINTERO	HAQJ640601JT7	AV. FEDERALISMO	GUADALAJARA JAL.	36583629		44100
942	MARIA JUDITH GARCIA FLETES	GAFJ590816NK4	MAR MARMARA 1963	GDL JAL.	32801999		44610
943	MARIA LETICIA GOMEZ VARGAS						
944	MARIA LOURDES CASTELLANOS GUTIERREZ	CAGL39202957	CALZADA INDEPENDENCIA SUR	GUADALAJARA JAL.	36198647		44450
945	MARIA LUISA HERNANDEZ MOLINA	HEML500916M85	COL. SAN JOSE DEL VALLE	TLAJOMULCO			45655
946	MARIA REFUGIO REYES DE LA ROSA	RERR6707038B1	MIRASOL NO.912	ZAPOPAN JAL.	3310698293		45130
947	MARIA ROSAURA CASTAÑEDA HUERTA	CAHR720601DNA	CARRETERA A NOGALES KM. 23	ZAPOPAN JAL.			45058

ESTE DOCUMENTO
 FORMA PARTE
 DE LA CUENTA PUBLICA DE
 01.29

**Catálogo de Proveedores
Municipio El Arenal
DEL 1 AL 31 DE ENERO DE 2015**

948	MARIA SANTOS AUILAR PRUDENCIO	AUPS671101559	SOLIDARIDAD 158	TALA JAL.		13847337771	45300
949	MARIA VANESSA GARCIA LOPEZ	GALV8207255A9	CAMPESINO # 36	EL ARENAL, JAL.		0	45350
950	MARICELA AVALOS CORTEZ	AAVM4401152N6	CALZADA INDEPENDENCIA 1044	GUADALAJARA		31263469	44340
951	MARICELA DE LA TORRE RUVALCABA	TORM8303243D4	CALLE DE LA ESPUELA # 2274	GUADALAJARA, JAL		38127940	44440
952	MARICELA DE TORRE RUVALCABA	TORM8303243D4	CALLE DE LA ESPUELA # 2274	GUADALAJARA, JAL		38127940	44440
953	MARICRUZ GUTIERREZ GONZALEZ	GUGM641226U3	AV. SOLIDARIDAD # 177	TALA, JAL.		3847337184	0
954	MARIO ALBERTO CARRANZA MARTINEZ	CAMM760525CS3	JUAN DE LA BERRERA 5275	TLAQUEPAQUE, JAL.		36929614	0
955	MARIO ALBERTO GARCIA MORALES	GAMM670101DLA	AV. LA PAZ # 1459	GUADALAJARA, JAL.		0	44175
956	MARIO ANTONIO MONTESINOS GALVAN	MOGM610710E18	AV. AQUILES SERDAN 702 SUR	CD. MADERO TAM		0	89520
957	MARIO ARELLANO SANCHEZ	AESM650602E30	GUADALUPE VICTORIA # 11		0	0	0
958	MARIO ERNESTO BECERRA GUZMAN	BEGM631204JG4	AVENIDA VALLARTA NO.3959	ZAPOPAN JAL.		0	45049
959	MARIO HUMBERTO MUÑOZ GARCIA	MUGM71019226	PLAN DE SAN LUIS # 1432	GUADALAJARA, JAL.		38533911	0
960	MARISARCOS DE GUADALAJARA S.A DE C.V.	MGU970125U8A	AV LAZARO CARDENAS 3549	ZAPOPAN JAL		31223719	45040
961	MARISARCOS MAZATLAN, S.A. DE C.V.	MMA841115KF1	AV ACUADECTO 6050-8	ZAPOPAN, JAL		36110910	45118
962	MARISCOS EL MAR DE TEQUILA S.A. DE C.V.	MMT9601185J1	CAMINO A LA TOMA # 1	TEQUILA, JAL		37422121	46400
963	MARISCOS ETZATLAN S.A. DE C.V.	METO31119G65	AV. VALLARTA # 5666	ZAPOPAN, JAL.		36273797	44017
964	MARISELA RAYGOZA VILLEGAS	RAVM880627	AGRICULTOR NO.13	EL ARENAL JAL.		3316804861	45350
965	MARISOL ARELLANO CHAVIRA	AECM760220TT2	AV PROLONGACION GUADALUPE	ZAPOPAN JAL		36286459	45069
966	MARTHA ARACELI TORRES GODINEZ						
967	MARTHA ELIZABETH CALDERON VAZQUEZ	CAVM5512047D8	LAZARO CARDENAS 3729	ZAPOPAN JAL		31225022	45040
968	MARTHA GUADALUPE FIGUEROA GONZALEZ	FIGM590626B8F	COLON NO. 384	GUADALAJARA JAL.			
969	MARTHA INES ZAPATA GONZALEZ	ZAGM650501QP9	RUPERTO MALDONADO 315 CO	GUADALAJARA		36144572	44270
970	MARTHA LETICIA GONZALEZ GALINDO	GOGM811010958	LOPEZ COTILLA 332 LOCAL 126	GUADALAJARA, JAL.		0	44100
971	MARTHA NOEMI SALDATE LIZALDE	SALM7210218E0	JESUS LANDEROS # 57	EL ARENAL JAL		7480451	45350
972	MARTHA PARTIDA ALCALA	PAAM601005T84	COL. LAS CONCHAS	GDL. JAL			44460
973	MARTHA PATRICIA YOS VAZQUEZ	YOVM680729EGA	LOPEZ COTILLA NO.35	GDL JAL.			44100
974	MARTIN ARROYO LEON	AOLM390130SR0	PEDRO NEGRETE # 582	GUADALAJARA, JAL.		36099920	44370
975	MARTIN JR GOMEZ SALAZAR	GOSM891224T21	AV. MEXICO # 2540	GUADALAJARA, JAL.		36564307	44600
976	MARTIN LOPEZ SEPULVEDA	LOSM5209294G3	JOSE OCAMPO 57	EL ARENAL		0	45350
977	MARTIN NAVARRO MORA	NAMM771206L8S	LICEO 19	LA VENTA DEL ASTILLERO		0	0
978	MARTIN REYNOSO ARMENTA	REAM631110E36	SAN MELCHOR NO.1438	GUADALAJARA JAL.		36093623	
979	MARTIN TRIANA RODRIGUEZ						
980	MARTIN ZAMBRANO GARCIA	ZAGM1640223LWA	MANUEL ACUÑA # 252	ZAPOPAN, JAL		36450956	0
981	MARUBENI MAQUINARIAS MEXICO, S.A. DE C.V.	MMM070927PU1	PERIFERICO SUR # 6760	TLAQUEPAQUE, JAL.		32083100	44130
982	MAS LENTES OPTICA S.A. DE C.V.	MLO090904D87	AV. MEXICO 3300 MONRA2	GDL. JAL.			
983	MAS MADERAS DE LOS ALTOS S.A. DE C.V.	MMD111212KA8	AV. COLON NO.4273	GUADALAJARA JAL.		36450049	44980
984	MATERIALES BARRAGAN S.A. DE C.V.	MVA010809CG7	AV SOLIDARIDAD 116	TALA JAL		7381556	45300
985	MATERIALES PARA EL DESARROLLO DE MEXICO S.A. DE C.V.	MDM031020FI2	PALMERAS #613	OAXACA		12013048939	68050
986	MATERIALES PARA EL DESARROLLO DE MEXICO, S. A. DE C.V.						
987	MATERIALES PARA EL DESARROLLO DE MEXICO, S. A. DE C.V.						
988	MATERIALES PARA EL DESARROLLO DE MEXICO, S. A. DE C.V.						
989	MATERIALES Y EDIFICACIONES GALASAN S.A. DE C.V.	MEG070627KC3	JORGE ALVAREZ DEL CASTILLO 3	GUADALAJARA, JAL.		37008857	44210
990	MATRIZ CAFETERIA Y RESTAURANTE EL PACIFICO S.A. DE C.V.	CRP870105R17	COSNTITUCION 200	SAN LUIS POTOSI			78000
991	MAUBRE, S.A. DE C.V.	MBR040826D85	CALZADA LAZARO CARDENAS 40	ZAPDPAN JAL		36211320	45049
992	MAURICIO AGUIRRE MENDOZA	AUMM670829PP0	AV. NOGALES 50 VENTA DEL AS		0	0	0
993	MAURILIO ROJAS CASTILLO	ROCM450913N18	MANUEL ACUÑA 2769	GDL. JAL.			44680
994	MAURO GERARDO PEREZ NIEVES						
995	MAYO 13 S.A. DE C.V.	MTR970625E65	AV. VALLARTA 3959	ZAPOPAN JAL.			45049
996	MAYOREO AUTOPARTES Y ACEITES, S.A. DE C.V.	MAA061019Q87	LAZARO CARDENAS 2305	GUADALAJARA JAL.		0	44920
997	MAYOREO DE AUTOPARTES Y ACEITE S.A. DE C.V.	MAA06019Q87	LIBERTAD 39	GDL JAL.			44180
998	MAYOREO GLOBAL, S.A. DE C.V.	MGL070108CG5	OBREGON 207	GUADALAJARA JAL		36182361	44360
999	MEDI LAB DE OCCIDENTE, S.A. DE C.V.	MLO770224BC1	FEDERALISMO SUR #1, COL. CEN	GUADALAJARA, JAL		13336179977	44100
1000	MEDICSA S, DE R.L. DE C.V.	MED0307224AA	FEDERALISMO NORTE 499	GUADALAJARA JAL.		38254110	44200
1001	MEDIMARCAS S.A. DE C.V.	MED110727DKS	LOPEZ MATEOS NO.595	GDL. JAL.		3311997647	44520
1002	MEEBOX S.A. DE C.V.	MEE1007202X3	COL. LADRON DE GUEVARA	GDL, JAL.		38364884	44600
1003	MERCADO COMERCIAL DE OCCIDENTE, S.A. DE C.V.	MCO070528BG0	CALLE REFORMA # 877	GUADALAJARA, JAL.		0	44200
1004	MERCEDES VIZCAINO PEREGRINA	VIPM5402109UA	JOSE LUIS VERDIA 945 COL. SAN	GDL JAL.			44460
1005	MESON DEL VIRREY 5 DE RL DE CV	NVI890109558	JARDIN HIDALGO NO.3	SAN LUIS POTOSI			78000
1006	MI PC COM S.A. DE C.V.						
1007	MI PC COM S.A. DE C.V.						
1008	MI PC COM, S.A. DE C.V.	PCO020211L87	AV. LA PAZ 1787	GUADALAJARA, JAL.		33434343	44160
1009	MICHAEL CHARLES RITOTA QUAIL	RIQM450928LI7	TARASCOS 3422	GUADALAJARA JAL.		0	46670
1010	MIGUEL ANGEL AVILA IBARRA	AIIM710405LW4	LAZARO CARDENAS # 21	EL ARENAL, JAL		1	45350
1011	MIGUEL ANGEL BRAMBILA LEAL	BALM8610168H7	JULIO VERNE NO. 5	ZAPOPAN JAL.			45110
1012	MIGUEL ANGEL CAMARENA GARCIA	CAGM641020MKA	CIRCUNVALACION AGUSTIN YAR	GDL JAL.			44190
1013	MIGUEL ANGEL CORONADO MORAN	COMM750824CM2	AV. NOGALES 50 VENTA DEL AS		0	0	0
1014	MIGUEL ANGEL PARTIDA ORTIZ	PAOM5709105S7	PLAN DE SAN LUIS NO1365	GDL JAL.		38246956	44260
1015	MIGUEL ANGEL RAMIREZ OLIVARES	RAOM770927CB1	FELIX MENDELSSON 5474	ZAPOPAN JAL		11876183	45030
1016	MIGUEL DIAZ ORTIZ	DIOM560128L3A	JESUS GARCIA 5-A	EL ARENAL JAL.		7480426	45350
1017	MIGUEL ZAMBRANO DIAZ	ZADM740925CUA	HONORATO DE BALZAC 126	ZAPOPAN JAL		0	45027
1018	MILENIO MOTORS, S.A. DE C.V.	MMO940704JJ4	PERIFERICO PONIENTE 2001	ZAPOPAN JAL		38322800	45140
1019	MIRIAM VICTORIA NAVARRETE VILLOTA	NAV6907287BA	PERIFERICO SUR #51	ZAPOPAN JAL		0	45236
1020	MIRIAM VILLALTA ARELLANO	VIAM720209JH8	RIO ATOTONILCO NO 1156 COL.	GDL JAL.			44767
1021	MODATELAS, S.A. DE C.V.	MOD041014K13	COLON 20	GUADALAJARA JAL.		36134338	44200
1022	MOISES MEDEROS FLORES	MEFM590117	ARCOS 930	GUADALAJARA JAL		0	44520
1023	MOISES RUIZ VELASCO ALVAREZ DEL CASTILLO	RUM590819HVA	KM. 17 CARRETERA A NOGALES	ZAPOPAN, JAL.		36739330	45220
1024	MONICA BLAS ZUÑIGA	BAZM600510L2A	FRONTERA 160-601	DELEGACION CUAHTEMOC		5556881552	6700
1025	MONICA JOVANA ROMERO VALENCIA	ROVM840624GV4	FRANCISCO I MADERO 136	TALA JAL		13847381199	45300
1026	MOTOBOMBAS Y EQUIPOS		AV. R. MICHEL NO. 256	GUADALAJARA JAL,			

**ESTE DOCUMENTO
FORMA PARTE
DE LA CUENTA PUBLICA DE
EL ARENAL JALISCO
000630**

**Catálogo de Proveedores
Municipio El Arenal
DEL 1 AL 31 DE ENERO DE 2015**

1027	MOTOBOMBAS Y EQUIPOS AGRICOLAS INDUSTRIALES	MEA9512086BA	LIBERTAD NO.40	GDL JAL.		44100
1028	MOTONOVA, S.A. DE C.V.	MOT870907C23	J. ROMO # 1016	GUADALAJARA, JAL.	36191387	44190
1029	MR SHOP SDRL DE C.V.	MSH081017AB7	AV. PATRIA 870	ZAPOPAN JAL.		45030
1030	MUELLES VAZQUEZ DEL PERIFERICO S.A. DE C.V.	MVP981157C22	PERIFERICO SUR 80	ZAPOPAN JAL.	36288813	45080
1031	MULTISERVICIOS AUTOMOVILISTICOS TEQUILA S.A. D	MAT990803EKA	MORELOS 290	TEQUILA, JAL.	7420497	0
1032	MULTISERVICIOS AUTOMOVILISTICOS TEQUILA, S.A. D	MAT * *0803 PKA	MORELOS No. 290 COL. CENTR	TEQUILA, JAL.	01 374 7420497	46400
1033	MUNICIPIO DE AMATITAN	-	-	-	-	-
1034	MUNICIPIO DE ARENAL JAL.	-	-	-	-	-
1035	MUNICIPIO DE GUADALAJARA TESORERIA MUNICIPAL	MGU420214FG4	AV. HIDALGO 400	GUADALAJARA JAL.		44100
1036	MUSIC CLUB INTERNATIONAL S DE R. L. DE C. V.	-	-	-	-	-
1037	MUSIC CLUB INTERNATIONAL S DE R. L. DE C. V.	-	-	-	-	-
1038	MUSIC CLUB INTERNRTIONAL S DE R L DE C V	-	-	-	-	-
1039	NADIA BELEM LOPEZ ROSALES	LORN770710MY6	LAZARO CARDENAS 303	EL ARENAL JAL	3747481506	45350
1040	NAENA CONSTRUCCIONES, S.A. DE C.V.	NCO071218FNO	AV. PATRIA #127	GUADALAJARA, JAL.	0	44240
1041	NATALI PONCE PEREZ	POP890406UY9	PRIVADA PROGRESO NO. 615	TLAQUEPAQUE JAL.	38383176	45520
1042	NATALI SOLIS PAREDES	-	-	-	-	-
1043	NENA CONSTRUCCIONES, S.A. DE C.V.	NCO071218FNO	AV. PATRIA # 127	GUADALAJARA, JAL.	0	44240
1044	NEXCODE, S.A. DE C.V.	NEX061220G50	AV. FEDERALISMO # 52	GUADALAJARA, JAL.	0	0
1045	NEXTCODE S.A. DE C.V.	NEX061220650	FEDERALISMO 948-203	GUADALAJARA	0	44190
1046	NEXTCODE, S.A. DE C.V.	-	-	-	-	-
1047	NIPOJAL S.A. DE C.V.	NIP890206RS3	AGUSTIN YAÑEZ 2494	GUADALAJARA, JAL	0	44100
1048	NOE JAIME ORTIZ LUCERO	OLN77071943A	HIDALGO 111	EL ARENAL JAL	0	45360
1049	NORBERTO TORRES MORALES	TOMN650725MW3	ARRAYANES # 1077	ZAPOPAN, JAL.	0	45148
1050	NORMA ANGELICA BANDA ALVAREZ	BAAN7804135E5	CIRCUITO LOMA SUR NO. 113-4	TONALA JAL.		45418
1051	NORMA PATRICIA GONZALEZ MEJIA	GOMN7204155K3	PROLONGACION REVOLUCION	EL ARENAL	7481069	45350
1052	NOVOGAS GUADALAJARA VALLARTA S.A. DE C.V.	NHV020911DH3	AV. VALLARTA 5455	ZAPOPAN JAL.		45030
1053	NUEVA WAL MART DE MEXICO, S. DE R.L. DE C.V.	NWM9709244W4	VALLARTA 5455	ZAPOPAN, JAL.	1	45030
1054	NUEVA AUTOMOTRIZ OCCIDENTAL S.A. DE C.V.	NAO860429H22	LAZARO CARDENAS 2603	GUADALAJARA	31344400	44550
1055	NUEVA FERRETERIA JIMENEZ, S.A. DE C.V.	NFJ070119E32	ESCORZA 575	GUADALAJARA JAL.	38263232	44150
1056	NUEVA WALMART DE MEXICO, S. DE R.L. DE C.V.	NWM9709244W4	AV. VALLARTA #5455	GUADALAJARA, JAL.	0	45020
1057	NUEVO MILENIO EN CERAMICA S.A. DE C.V.	NMC060531IY2	NIÑOS HEROES 1929	GUADALAJARA	38103757	44190
1058	OBRAS Y EQUIPAMIENTOS HIDRAULICOS S.A. DE C.V	OEH901109LJ6	CARRETERA SAN MARCOS 1	EL REFUGIO	3847383525	45310
1059	OBS DE OCCIDENTE S. DE R.L. DE C.V.	OOC0302046LA	VOLCAN DE FUEGO 2278	ZAPOPAN JAL	31254105	45070
1060	OBS OCCIDENTE, S. DE R. L. DE C.V.	OOC0302046LA	VOLCAN DE FUEGO 2278	ZAPOPAN, JAL.	31254105	45070
1061	OCEANT FRONT, S.A. DE C.V.	OFR060928N96	PASEO DÍAZ ORDAZ # 920	PUERTO VALLARTA, JAL.	0	48300
1062	OCP OPERADORA CLINICA DEL PACIFICO S.A. DE C.V.	OOC1111284C3	BOULEVARD PUERTA DE HIERR	ZAPOPAN JAL.		45116
1063	OCTAVIO GONZALEZ CASTRELLON	-	-	-	-	-
1064	OCTAVIO GONZALEZ CASTRELLON	-	-	-	-	-
1066	OCTAVIO GONZALEZ CASTRELLON	GOCO730713S26	PLAN SEXENAL NO. 3209	TLAQUEPAQUE JAL.		45580
1065	OCTAVIO GONZALEZ CASTRELLON	-	-	-	-	-
1067	OCTAVIO MEDINA ROSALES	MERO790609FJ7	DANIEL ROSALES 14	EL ARENAL JAL	0	45350
1068	OFFICE DEPOT D MEXICO S.A. DE C.V.	ODM950324V2A	AVENIDA AMERICAS 654	GUADALAJARA JAL.		44670
1069	OFFICE DEPOT DE MEXICO, S.A. DE C.V.	ODM950324V2A	AV. PATRIA 1937	ZAPOPAN, JAL.	36403943	45110
1070	OLEGARIO GOMEZ RODRIGUEZ	GORO430619CB4	ALFREDO V. BONFIL 19	EL ARENAL	0	45350
1071	OLEOSISA S.A. DE C.V.	OLE130315GV2	AV. 8 DE JULIO 1151	GDL JAL.	3619566	44190
1072	OLGA LETICIA FLORES RUBIO	FORO7305047G4	AVESTRUZ NO. 899 MIRADOR	ZAPOPAN JAL.		45132
1073	OLGA LIDIA REYES GUEVARA	REGO741209UH8	LAZARO CARDENAZ 1400	EL ARENAL, JAL	1	45350
1074	OMAR AGUIRRE MENDOZA	AUMO730202SY7	AV. GDL 50 LA VENTA DEL ASTIL	ZAPOPAN JAL.		45221
1075	OMAR SANCHEZ PADILLA	SAPX730914S11	SAN BONIFACIO NO.467	GDL JAL.	39448088	4450
1076	OMAR ZUÑIGA DIAZ	ZUDO650524NB0	MANUEL AVILA CAMACHO NO.	NAGADALENA JAL.		46470
1077	ONDESIGN MEXICO S.A. DE C.V.	ODM101209LN3	JOSE MARIA VIGIL NO. 2356	GUADALAJARA JAL.		44600
1078	OPERADORA DE FRANQUICIAS ALSEA S.A. DE C.V.	OFA9210138U1	PASEO DE LA REFORMA 222	MEXICO D. F.	0	6600
1079	OPERADORA DE HOTELES EL SALTO JALISCO S.A. DE C	OHE070511872	CALLE SOLIDARIA 7012-A COL.L	EL SALTO JAL.	31641800	45690
1080	OPERADORA DE LOS MOCHIS, S.A. DE C.V.	OMO020808CT9	AV. MEXICO # 3388	GUADALAJARA, JAL.	38131199	44670
1081	OPERADORA DE MARISCOS SAVE S.A. DE C.V.	OMS130410361	RINCONADA DE SANTA RITA	ZAPOPAN JAL.		45120
1082	OPERADORA INTERNACIONAL AZIZA, S.A. DE C.V.	OIA060331E47	CALDERON DE LA BARCA 477	GUADALAJARA JAL.	31209996	44520
1083	OPERADORA MAQK S.A. DE C.V.	OMA9808173D2	JOSE CLEMENTE OROZCO NO. 3	GUADALAJARA JAL.		44600
1084	OPERADORA OMX S.A. DE C.V.	OOM960429832	CARRETERA AUTOPISTA MEXICC	CUAGIMALPA D.F.	0	5300
1085	OPERADORA OMX S.A. DE C.V.	-	-	-	-	-
1086	OPERADORA RESTAURABTERA HC LA ESTACION S. DE	ORH091217399	AV. VALLARTA 4873	ZAPOPAN JAL.	38133694	45020
1087	OPERADORA ROMEL, S.A. DE C.V.	ORO091022V91	LOPE DE VEGA #264-26	GUADALAJARA, JAL.	0	44150
1088	OPERADORA SOBRERA, S.A. DE C.V.	OSO10110467A	ANTONIO VALERIANO #3280	GUADALAJARA, JAL.	16514530	44500
1089	OPERADORA VIPS S DE R.L. DE C.V.	OVI806131G06	AV VALLARTA 5455	ZAPOPAN JAL	0	45020
1090	ORGANIZACION AUTOEXPRESS S.A. DE C.V.	OAU040318Q73	FRANCIA NO. 1329	GDL JAL.		44190
1091	ORGANIZACION ELECTRICA ROMO S. A. DE C.V.	OER8500920Q3	12 DE OCTUBRE 325 SR	GUADALAJARA	387830000	44410
1092	ORGANIZACIÓN ELECTRICA VILLALOBOS S.A. DE C.V.	OEV8411149G0	AV. LA PAZ 1193	GUADALAJARA JAL.	36135968	44180
1093	ORGANIZACIÓN LA LUNA S.A. DE C.V.	OLU871203Z23	AV. FRANCISCO SILVA ROMERO	TLAQUEPAQUE JAL.		45500
1094	ORGANIZACIÓN LA LUNA S.A. DE C.V.	OLU871203Z23	FRANCISCO SILVA ROMERO 149	TLAQUEPAQUE, JAL.	36571137	0
1095	ORGANIZACIÓN ROBERT S, S.A. DE C.V.	ORO9612152X9	AV. VALLARTA #3959	ZAPOPAN JAL	31222226	45049
1096	ORGANIZACION SALNI, S.A. DE C.V.	OSA100624CH1	AV. RAMON CORONA #126	GDL. JAL.	36131315	44100
1097	ORTIZ GLOBAL S.A. DE C.V.	OGL000117497	AV. VALLARTA # 5455	ZAPOPAN, JAL	31651208	44290
1098	ORTIZ GLOBAL, S.A. DE C.V.	OGL000117497	AV. VALLARTA # 5455	ZAPOPAN, JAL	31651208	44290
1099	OSCAR ADRIAN LOPEZ MACIAS	LOMO861227IW2	AURELIA GUEVARA # 3329	GUADALAJARA, JAL.	36496805	44810
1100	OSCAR EDUARDO GUZMAN HOYOS	GUHO701013486	CIRCUNVALACION SANTA EDUW	GDL. JAL.	38128921	44190
1101	OSCAR FELIPE DE JESUS TRUJILLO LLAMAS	TULO760826U0	ALVARO OBREGON # 151, SAN J		0	0
1102	OSCAR PEDRO GONZALEZ DE LA CRUZ	GOCO710819ET3	ENRIQUE ROSALES 15	EL ARENAL	0	45350
1103	OSCAR YANCARI FRANCO HERNANDEZ	FAHO810817VA5	DONATO GUERRA NO.340 COL.	GDL. JAL.	36583459	44100
1104	OURO PRETO S.A. DE C.V.	OPR950131151	CARRE. GUADALAJARA A NOGA	ZAPOPAN JAL	37774940	45010
1105	OURO PRETO, S.A. DE C.V.	OPR950131151	ZAPOPAN	ZAPOPAN JAL	0	0

ESTE DOCUMENTO
FORMA PARTE
DE LA CUENTA PUBLICA DE
01/01/31

**Catálogo de Proveedores
Municipio El Arenal
DEL 1 AL 31 DE ENERO DE 2015**

1106	OXCORTE Y PLASMA, S.A. DE C.V.	OPL470114M43	CALLE CANARIO 1133	GUADALAJARA, JAL	38126328	44910
1107	OXIGENO Y ELECTRODOS DE JALISCO S.A.	OEJ800514527	S DE FEBRERO NO.27	GDL JAL.	36194033	44460
1108	PABLITO CONSTRUCCION SA DE CV	-	-	-	-	-
1109	PABLITO CONSTRUCCION, S.A. DE C.V.	PCO070329PNO	PRADO DE LAS CAMELIAS 4500	ZAPOPAN JAL	31218774	45050
1110	PAILERIA TRES HERMANOS	-	LOPEZ MATEOS NO. 108	EL ARENAL JAL.	7443306	45360
1111	PAPELERIA CORIBA, S.A. DE C.V.	PCO8704049H4	PERIFERICO SUR 6002 MIRAM	ZAPOPAN JAL	31800769	45060
1112	PAPELERIA M.V. S.A. DE C.V.	PMV900313J59	PLAZA LAS TORRES, ZONA B, LO	GUADALAJARA JAL.	13338120306	44910
1113	PAPELERIA PROFESIONAL S.A. DE C.V.	PRP980908JDA	LOCAL 4 ZONA H PLAZA PATRIA	ZAPOPAN, JAL.	36422330	45160
1114	PAPELERIA PROFESIONAL, S.A. DE C.V.	PPR980908JDA	PLAZA PATRIA LOCAL 4 ZONA H	GUADALAJARA, JAL.	36422330	45160
1115	PARE DE OCCIDENTE S.A. DE C.V.	POC691128ED4	PEDRO MORENO 1358	GUADALAJARA JAL	38251272	44160
1116	PARIS FLAVIO GRANADOS MONRAZ	GAMP7402014G5	ATITLAN 530	GUADALAJARA	3312824631	44259
1117	PASCUAL LOPEZ MELENDREZ	LOMP620517TF3	EMILIO CARRANZA # 95		0	0
1118	PATRICIA MARGARITA GONZALEZ SALAZAR	GOSP640611526	TAMAUJIPAS # 1293 S. H.	GUADALAJARA JAL.	38246249	44260
1119	PAUL EDUARDO GONZALEZ SILVA	GOSP680608J87	MANUEL ACUÑA # 2675	GUADALAJARA		44680
1120	PCS MOBILE S.A. DE C.V.	PMO06125E15	LOPEZ COTILLA 338 LOCAL 164	GUADALAJARA JAL.	37378080	44100
1121	PEDRO ANTONIO BECERRA ARANA	BEAP731122DD5	LOPEZ MATEOS 26	SANTA CRUZ DEL ASTILLER	3747443019	45360
1122	PEDRO CALDERON MURILLO	CAMP470629285	Km. 12.3 CARRT. A GDL	TALA JAL	7380421	0
1123	PEDRO GALINDO JIMENEZ	CICO712052H0	REFORMA 2837-1	GUADALAJARA JAL.	36414619	44670
1124	PEDRO HINOJOSA SEPULVEDA	-	-	-	-	-
1125	PEDRO JOEL RODRIGUEZ QUIROZ	ROQP761028AAA	HERMELINDA González	TEQUILA, JAL.	3747423684	46400
1126	PELAYO BAÑUELOS Y ASOCIADOS	PBA950324524	ALVARO OBREGON #71-B	EL ARENAL, JAL.	36622538	45350
1127	PERFORACIONES ROFEL SA DE CV	-	-	-	-	-
1128	PERFORACIONES ROFEL, S.A. DE C.V.	PR0900102G29	CARRETERA A SAN JUAN DE LOS	JALOSTITLAN	14317461345	47120
1129	PERFORADORES S.A. DE C.V.	RPE751119IF1	AV COLEGIO DEL AIRE 3100	ZAPOPAN JAL	38320189	0
1130	PERLA ANTONIA SANCHEZ CARILLO	SACP830914392	CARRETERA INTERNACIONAL 53	TEQUILA JAL.		46409
1131	PERTOVAZ, S.A. DE C.V.	PET030605KQ0	AV. VALLARTA #6658, JUAN DE	ZAPOPAN, JAL	13336734725	45019
1132	PETRA CECILIA BARAJAS GUTIERREZ	BAGP7204276L2	AV. 5 DE FEB # 328 COL. SAN CA	GUADALAJARA JAL.	36501454	44460
1133	PETROMAX S.A. DE C.V.	PET040903DH1	CARRETERA A NOGALES KM. 13	ZAPOPAN JAL.		45010
1134	PETROVAZ, S.A. DE C.V.	PET030605KQ0	AV. VALLARTA #6658, JUAN DE	ZAPOPAN, JAL	13336734725	45019
1135	PGC COMPUTADORAS S.A. DE C.V.	PCO080529NL4	AV. NIÑOS HEROES 2320	GDL JAL.		44520
1136	PINTURAS CASTER S.A. DE C.V.	PCA911210DL2	AV REVOLUCION 2580	GUADALAJARA JAL.	36658987	44840
1137	PINTURAS DEL 57 S.A. DE C.V.	PCS130315740	SIXTO GOIRJON NO. 127	TEQUILA JAL	7424091	46400
1138	PLASTICOS RODOLFO MOJARRO S.A. DE C.V.	PRM0001178IA	CALZADA DL FEDERALISMO SUR	GDL JAL.	39425454	44190
1139	PLASTICOS SANTA LUCIA, S.A. DE C.V.	PSL971125BN3	SANTA LUCIA # 15	ZAPOPAN JAL	31265149	45100
1140	PLATILLOS SALMA S.A. DE C.V.	PSA1010182P8	AV. TERRANOVA NO. 450	GDL JAL.	36411853	44689
1141	PLATOS Y BANQUETES S.A. DE C.V.	PBA131219V90	LAS FUENTES NO. 5	TEUCHUTLAN JAL.		46760
1142	PLOME HIDRAULICA DE OCCIDENTE, S.A. DE C.V.	PHO981228PS1	CONSTITUCION 172	GUADALAJARA	36170393	44400
1143	PODER LEGISLATIVO DEL ESTADO DE JALISCO	PLE900101GQ7	AV HIDALGO 222	GUADALAJARA JAL.	36791515	44100
1144	POMAJ S.A. DE C.V.	POM070226PUA	AV. CHAPALA #7806	ELSALTO JAL	38129041	45680
1145	PORFIRIO CHAVIRA VARGAS	CAVPS60719HH6	OBREGON # 98	EL ARENAL, JAL	1	45350
1146	POWER GAS S.A. DE C.V.	PGA021189Q0	ADOLFO DE LA HUERTA	HERMOSILLO SONORA		
1147	PRAXAIR MEXICO S. DE R.L. DE C.V.	PME960701GCO	AVENIDA 8 DE JULIO 1753	GDL JAL.		44910
1148	PREFABRICADOS MATERIALES Y PISOS S.A. DE C.V.	PMP800611G46	AV. CHAPALA # 7806	GUADALAJARA JAL.	0	0
1149	PREOSA S.A. DE C.V.	PRE990120517	ISLA GUAYANA 2039 JARDINES	ZAPOPAN	0	45019
1150	PROCESADORA DE PRODUCTOS MAR Y TIE., S.A. DE C.	PPM960118TQZ	LAZARO CARDENAS # 4150	ZAPOPAN, JAL.	39153391	40040
1151	PRODUCTOS EXQUISITOS DEL MAR LA OLA S.A. DE C.	PEM021219PK3	AV. GUADALUPE # 5715-1	ZAPOPAN, JAL.	0	45047
1152	PRODUCTOS LAMINADOS Y ACERO S.A. DE C.V.	PLA110112JP7	CARRETERA BASE AEREA 346	ZAPOPAN JAL.	36820466	45019
1153	PRODUCTOS RIVAL, S.A. DE C.V.	-	-	-	-	-
1154	PRODUCTOS SELECCIONADOS, S.A. DE C.V.	PSE660201SCA	KM. 21 AUTOPISTA GDL	TONALA, JAL.	36907067	45422
1155	PROGRAMAS Y SOLUCIONES INDUSTRIALES MEXICO S	PSI99011968	CALZADA LAZARO CARDENAS 4	ZAPOPAN JAL	3314042268	45020
1156	PROMAG DE OCCIDENTE S.A. DE C.V.	POC110218519	CIRCUITO DE LAS SECOYAS	ZAPOPAN JAL		45188
1157	PROMOCIONES BIOMEDICAS DE OCCIDENTE, S.A. DE C.	PBO890918971	VIDRIO # 1557	GUADALAJARA, JAL.	38250959	44190
1158	PROMOTORA MUSICAL, S.A. DE C.V.	PMU940317114	CALVARIO # 106	MEXICO	53259900	0
1159	PROMOTORA Y COMERCIALIZADORA GENESIS DE OCC	PCG930627EDA	PLAZA DEL SOL 1-E ZONA F	ZAPOPAN	0	45040
1160	PROVEEDOR DE INDUSTRIAS DE JALISCO, S.A. DE C.V.	PIJ471146R5	AV. CORONA # 505	GUADALAJARA, JAL.	36142221	44180
1161	PUBLICACIONES DE INFORMACION EXCLUSIVA, S.A. D	PIE031205CL4	AV NIÑOS HEROES 1633 -309	GUADALAJARA, JAL.	38125710	0
1162	PUBLICIDAD GRAFICA BARADERO S.A. DE C.V.	PGB081016VB1	PAULINO NAVARRO 2560	GUADALAJARA	31255277	45180
1163	PUBLICIDAD Y DISEÑOS IMPRESOS DEL RIO S.A. DE C.V.	PD1070330BM5	ALVAREZ DEL CASTILLO # 1058	GUADALAJARA	38170046	44210
1164	PURIFICADORA STA. CLARA	-	-	-	-	-
1165	QUALITAS COMPAÑIA DE SEGUROS, S.A.B. DE C.V.	-	JOSE María CASTERONA# 420	GUADALAJARA,JAL	54818500	0
1166	QUATRO OTF S.A. DE C.V.	QOT040401Q15	TOMAS BALCAZAR 1447	ZAPOPAN JAL	35633859	45079
1167	QUICK BRAKE S.A. DE C.V.	QBR9607188E8	AV. MARIANO OTERO NO. 5924	ZAPOPAN JAL.	33443228	45070
1168	QUICK MULTIMODAL S.A. DE C.V.	QMU861211NG6	NICOLAS BRAVO 13	TALA JAL.	3847380212	45300
1169	RADIADORES VICTOR S.A. DE C.V.	RV11212125Y5	LAS CONCHAS NO.764	GDL. JAL.	36191102	44460
1170	RADIAL LLANTAS S.A. DE C.V.	RLA810325252	AGUSTIN YAÑEZA 2439	GDL. JAL.	36300528	44150
1171	RADIO SHACK DE MEXICO S.A. DE C.V.	RCM920701EP2	RAFAEL SANCIO 150	ZAPOPAN JAL	53545500	45030
1172	RADIOSISTEMAS EN COMUNICACIÓN, S.A. DE C.V.	RSC831026Q78	AV. ALEMANIA # 1661 COL MO	GUADALAJARA JAL.	38103071	44190
1173	RAFAEL ALONSO CERDA	AOCR670402G37	PEDRO MORENO NO. 5	GUADALAJARA JAL.	36139674	44100
1174	RAFAEL BARRAGAN PEREZ	BAPR750325DTA	AV. AVIACION # 346-B	ZAPOPAN, JAL.	31100027	45019
1175	RAFAEL BRAVO GARCIA	BAGR460903JL0	ANDRES TERAN # 336	GUADALAJARA, JAL.	38269029	0
1176	RAFAEL CORTES GUDIÑO	COGR6805216N6	LOPEZ MATEOS # 104 SANTA CR	EL ARENAL, JAL	7443114	42680
1177	RAFAEL PALOMINO UGALDE	PAURS812273A2	RAMON ORONA 63-A	TEQUILA, JAL.	0	46400
1178	RAFAEL TOPETE QUIARTE	TOQR3602193V6	ANDRES TERAN 609	GDL JAL.	38250901	44600
1179	RAM INDUSTRIAL, S.A. DE C.V.	RIN940311389	AV 8 DE JULIO 2595	GUADALAJARA JAL	38108362	44940
1180	RAMIRO AMEZQUITA DIAZ	AEDR690713DL3	PASEO DE LOS TAMARINDOS #	ZAPOPAN, JAL.	36724991	0
1181	RAMIRO GARCIA GONZALEZ	-	-	-	-	-
1182	RAMIRO JAVIER ONTIVEROS ALDANA	OJAR-440928	ALVARO OBREGON #N7, COL. C	AMATITAN ,JAL.	137450071	45380
1183	RAMON CARDENZ PEREZ	CAPR280412C71	JUAN MANUEL 307	GUADALAJARA JAL.		
1184	RAMON GUTIRREZ IBARRA	GUIRS80830L56	CUAHUTEMOC	EL ARENAL JAL	0	45350

ESTE DOCUMENTO
 FORMA PARTE
 DE LA CUENTA PUBLICA DE
 090132

**Catálogo de Proveedores
Municipio El Arenal
DEL 1 AL 31 DE ENERO DE 2015**

1185	RAMON JIMENEZ JAUREGUI	JJIR340713SW9	FRANCISCO VILLA # 46	EL ARENAL, JAL.		0	45360
1186	RAMON LEMUS CAZARES	LCR4911082T6	AV SOLIDARIDAD 136	TALA JAL		7380536	45300
1187	RAMON LOPEZ SANTIAGO	LOSR410129F90	ALVARO OBREGON 345	EL ARENAL		7480885	45350
1188	RAMONA GALLARDO MARTINEZ	GAMR661222575	LAZARO CARDENAZ NO.303	EL ARENAL JAL.			45350
1189	RAUL ERNESTO RODRIGUEZ VARGAS	ROVR761107JH1	SEBASTIAN ALLENDE 772-6	GUADALAJARA JAL.		0	44730
1190	RAUL HERNANDEZ VALLE	HEVR3306226N9	HERRERA Y CAIRO #375	GUADALAJARA, JAL.		36148988	0
1191	RAUL MUNGUIA SANDOVAL	MUSR580418CW0	INDEPENDENCIA # 200	TONALA, JAL.		3783686	45550
1192	RAUL RODRIGUEZ TORRES	ROTR640212NF1	OTTAWA # 1517 INT. 3	GUADALAJARA, JAL.		33336892	44630
1193	RAUL VENTURA	VERA8001296S0	ISLA CATALINA 2144 JARDINES	GUADALAJARA JAL		36813201	0
1194	RAUL ZEPEDA SALCIDO	ZESR651114RW7	EMILIANO ZAPATA # 11	EL ARENAL, JAL.		0	45350
1195	RECOLECTORA ESPECIALIZADA DE BASURA, S.A. DE C.V.	REB040609QF2	DR. BALMIS # 10, DESP. 1, COL.	TLAQUEPAQUE, JAL.		36060454	45590
1196	RED CARRETERAS DE OCCIDENTE S.A.B. DE C.V.	RCO0708136F7	AVENIDA AMERICAS NO.1592	GDL JAL.			44637
1197	RED DE CARRETERAS DE OCCIDENTE, S. DE R.L. DE C.V.	-	-	-		-	-
1198	REFACCIONARIA ALCARAZ, S.A. DE C.V.	RAL860225R97	AV. LOS ANGELES 443-A COL. SA	GUADALAJARA JAL.		36193335	44460
1199	REFACCIONARIA CAMIONERA DE OCCIDENTE S.A DE C.V.	RCO841101QY3	DR. R MICHEL 2599	GDL JAL		36594630	44890
1200	REFACCIONARIA GENARO S.A. DE C.V.	RGE0404012D7	CALZ. LAZARO CARDENAZ 1762	GDL JAL.		38115476	78536
1201	REFACCIONARIA RUDI S.A. DE C.V.	RRU900312R40	CARRETERA INTERNACIONAL NO	TEQUILA, JAL.		7420844	46400
1202	REFACCIONARIA RUDI, S.A. DE C.V.	RRU9000312R40	CARRETERA INTERNACIONAL #8	TEQUILA, JAL.		7420560	46400
1203	REFACCIONES NEZA, S.A. DE C.V.	RNE960723BU7	CALZADA INDEPENDENCIA SUR	GUADALAJARA, JAL.		36198445	44469
1204	REFRIGERACION DE ZAPOPAN S.A. DE C.V.	RZA100222I45	AV. VALLARTA 650	ZAPOPAN JAL.		36820233	45019
1205	RELLENOS SANITARIO DE MEXICO, S.A. DE C.V.	RSM060125J18	CARRETERA A BASE AEREA #370	ZAPOPAN JAL		36152381	45200
1206	RENDIMIENTO FISICO DE JALISCO S.A. DE C.V.	RFJ0008289H8	SAN FRANCISCO 3376	GUADALAJARA JAL		31232828	44500
1207	RENE VIRGEN ENRIQUEZ	VIER650528HV6	POPOCATEPETL NO.6569	ZAPOPAN JAL.			45070
1208	RESONANCIA MAGNETICA Y ESPECTROSCOPIA FUNCION	RME030929D37	AURELIO L GALLARDO 119 PLAN	GUADALAJARA JAL.		36137176	44600
1209	REST DE LA FRONTERA S.A. DE C.V.	RFR1010131D7	AV. LAS AMERICAS NO. 1539	ZAPOPAN JAL.			32310
1210	RESTAURACION DE INMUEBLES ARQUITECTONICOS E	RIA010703F17	ANTONIO MADRAZO 551	ZAPOPAN JAL		36139888	45180
1211	RESTAURANT EL PARGO DEL PACIFICO, S.A. DE C.V.	RPP850118C67	FEDERALISMO 876	GUADALAJARA JAL.		38105285	44190
1212	RESTAURANTE EL PARGO DEL PACIFICO, S.A. DE C.V.	RPP850118C67	AV. FEDERALISMO #876	GUADALAJARA, JAL.		0	44190
1213	RESTAURANTES ARGENTINOS DE MEXICO S.A. DE C.V.	RAM000718C46	MARIANO OTERO NO.3990	ZAPOPAN JAL.			
1214	RESTAURANTES TOKS S.A. DE C.V.	ROT840921RE4	AV. LOPEZ MATEOS SUR ARCOS	GUADALAJARA JAL.			44960
1215	RESTO BELL, S.A. DE C.V.	RBE120410ET9	SAN ANTONIO NO.256	MEXICO D.F.			3840
1216	REVELES COMPANY S.A. DE C.V.	REV060216DQ1	AV TONALTECAS NO.115	TONALA JAL.		3311875126	84000
1217	REVESTIMIENTOS ESPECIALIZADOS, S.A. DE C.V.	RES991130BE4	AV. COLON # 2510, COL. JARDE	GUADALAJARA, JAL		36634706	44950
1218	REYES HERNANDEZ ARMENTA	HEARS40405D74	CALLE ISLA LUZON #3236	GUADALAJARA, JAL.		36459026	44950
1219	RICARDA OROZCO WENCES	OOWR4000207UG5	LAS FUENTES NO.300	TEUCHITLAN JAL.		3847330008	46760
1220	RICARDO GARCIA DOMINGUEZ	GADR780503F62	GUADALUPE VICTORIA NO.96	TALA JAL.			
1221	RICARDO GARCIA GOMEZ	GAGR510209HF2	GUADALUPE VICTORIA SUR #10	JOCOTEPEC, JAL.		7630705	45800
1222	RICARDO GONZALEZ CUADRA	GOCR2909266Y2	GENERAL SAN MARTIN NO.585	GUADALAJARA JAL.		38263012	44150
1223	RICARDO HERNANDEZ HUIZAR	HEHR660711RB7	FEDERALIMO 415 INT A	GUADALAJARA JAL.		3315257606	44100
1224	RICARDO LOPEZ ESPINOSA	LOER621018J77	CALLE RIO SECO # 352	TLAQUEPAQUE, JAL.		0	45550
1225	RICARDO LOPEZ ESPINOZA	LOER621018J77	CALLE RIO SECO # 352	TLAQUEPAQUE, JAL.		0	45550
1226	RICARDO LOPEZ MERCADO	LOMR640410LLE8	COL. PARQUE INDUSTRIAL BELE	ZAPOPAN JAL.		33452829	45145
1227	RICARDO MEDINA ACEVES	-	-	-		-	-
1228	RIGHTNET, S.A. DE C.V.	RIG0010514EP3	AV. LOPEZ MATEOS NORTE NO.	GDL JAL.		35858072	44650
1229	RIGOBERTO LOPEZ MARTINEZ	-	-	-		-	-
1230	RIGOBERTO OCAMPO VAZQUEZ	OAVR5508197TA	ALFREDO V. BONFIL 150	ARENAL, JAL		0	45350
1231	RIGOBERTO SANTANA HERNANDEZ	SAHR621019RG1	AV. INGLATERRA NO. 5038	ZAPOPAN JAL.			45110
1232	RIO GRANDE LAS TORTUGAS S.A. DE C.V.	RGT091114N81	KM. 1.7 CARR. GDL AMECA S/M	EL ARENAL JAL			45350
1233	RL MALLORCA S DE RL DE CV	RMA121029KT7	VIDRIO NO. 1625	GDL JAL.			44160
1234	ROBERTO ALVRADO MENDOZA	-	-	-		-	-
1235	ROBERTO CARLOS HERNANDEZ RODRIGUEZ	-	-	-		-	-
1236	ROBERTO DAVALOS RAMIREZ	DARR700323G86	LOPEZ MATEO SUR KM. 19.5	TLAJOMULCO DE ZUÑIGA,		0	45645
1237	ROBERTO DE LA ROSA AYALA	ROAR801003F23	AV. VALLARTA NO.3959	ZAPOPAN JAL.			45049
1238	ROBERTO LOPEZ SOLIS	LOSRS509171N4	PROLONGACION SALVADOR ALL	EL ARENAL JAL		0	45350
1239	ROBERTO MARTIN ROBLES VAZQUEZ	ROVR5912098Q5	CALLE TUNEL 2317	GUADALAJARA JAL.		30442700	44440
1240	ROBERTO MERCADO TRILLO	METR700429495	AVENIDA MEXICO 3300	GUADALAJAAR JAL.			44670
1241	ROCIO FAUSTO CASTAÑEDA	FACR700903169	JESUS GARCIA 111	EL ARENAL JAL		3747481307	45350
1242	RODAJALA S.A. DE C.V.	ROD970403GH8	REVOLUCION 570	GDL JAL.		36177080	44450
1243	RODRIGO AYON DE ANDA	AOAR7410308J2	LAS CORTES 2892	GUADALAJARA JAL.		0	44750
1244	RODRIGO SILVA CARRILLO	SICR901112BZ4	JARDINES DEL COUNTRY	GUADALAJRA JAL.			44210
1245	RODRIGO ULLOA MERCADO	UOMR701008JB2	CARRETERA INTERNACIONAL NO	TEQUILA JAL		3312335769	46403
1246	ROGELIO MARTINEZ MORAN	MAMR520105176	FRESNO # 1806	GUADALAJARA, JAL.		38119151	44900
1247	ROGELIO SIRAHUEN II PALOMERA JIMENEZ	PAJR710217JQ3	DONATO GUERRA 274	GUADALAJARA JAL		36139563	44100
1248	ROSA GUADALUPE MARQUEZ SALINAS	MASR7311131E2	CALLE GORDOAMAN NO.1945	GDL JAL.			44220
1249	ROSA GUADALUPE MIRANDA MUNGUIA	NIMR440621RE0	JOSE MARIA MERCADO 26	TALA		7381710	45300
1250	ROSA OTILIA RAYGOZA ROSALES	RARR8011268P9	S D FEBRERO NO. 34	EL ARENAL JAL.			45350
1251	ROSALBA MACIAS LIMON	MALR840211MA5	EQUINOCCIO 50	TLAJOMULCO DE ZUÑIGA,		3315948824	45675
1252	ROSALIA CAMARENA GARCIA	CAGR620816E11	LATERAL PERIFERICO NO.1571	ZAPOPAN JAL.			45080
1253	ROTO CRISTALES Y PARTES, S.A. DE C.V.	RCP0611249P0	AV. RUIZ CORTINES #602-A	MONTERREY		81305200	64520
1254	ROY MEMORY GUADALAJARA, S.A. DE C.V.	RMG090423U6A	AV. 16 DE SEPTIEMBRE 140 LOC	GUADALAJARA, JAL		33452455	44100
1255	ROY MEMORY, S.A DE C.V.	RME011219A95	AV 16 DE SEPTIEMBRE 140	GUADALAJARA JAL.		33452455	44100
1256	RUBEN MORA TORRES	MOTR580115E32	S DE FEBRERO 275	EL ARENAL		0	45350
1257	RUIZ DELGADO ORGANZACION S.A. DE C.V.	RDO0708146J6	CARRETERA FEDERAL TALA	TALA JAL.			45300
1258	RUTH NOELIA SALCIDO RICO	SARR690310Q48	JOSE FERNANDEZ DE LARA # 43	GUADALAJARA, JAL.		36751130	44948
1259	SACRAMENTO PULE	PUSA370701A57	JUAREZ # 75	GUADALAJARA, JAL.		36131622	44100
1260	SALCANI, S.A. DE C.V.	SAL041216925	AV RAMON CORONA 126	GUADALAJARA JAL.		36131315	44100
1261	SALVADOR ANTONIO TRINIDAD ORTEGA	TIOS730113E85	FRANCISCO I. MADERO # 91	TALA JAL		7383661	0
1262	SALVADOR DE LA MORA GONZALEZ	MOG5630507AR2	RIO PANUCO 1476	GUADALAJARA JAL.	33100186081		44780
1263	SALVADOR GONZALEZ CORDOVA	GOC5451225KU0	LOMA SOMBREADA # 8342	TONALA, JAL.		38530817	45418

ESTE DOCUMENTO
 FORMA PARTE
 DE LA CUENTA PUBLICA DE
 090633

**Catálogo de Proveedores
Municipio El Arenal
DEL 1 AL 31 DE ENERO DE 2015**

1264	SALVADOR LOPEZ MERCADO	LOMS810828H56	ALFREDO 8ONFIL 4	EL ARENAL JAL	0	45350
1265	SALVADOR MENDEZ VARGAS	MEV5590611AQ0	GARCIA BARRAGAN 525	GUADALAJARA	36176069	44420
1266	SALVADOR MUNGUI RUELAS	MURS591124N63	CALLE OLIVO NO. 1370 COL. DE	GDL. JAL.		44900
1267	SALVADOR PEREZ RODRIGUEZ	PERS4408234Q1	PERIFERICO NORTE 2300	ZAPOPAN JAL.	13336602912	45130
1268	SALVADOR RAMIREZ ZEPEDA	RAZ5570724615	GUADALUPE VICTORIA 7	AHUALULCO DE MERCADO	7520648	46730
1269	SALVADOR RIOS LOPEZ	RIL5530929IW7	ABASOLO # 74	TEQUILA, JAL.	7420727	46400
1270	SALVADOR ROSALES TREJO	ROTS5850513E19	JUAREZ 294-A	EL ARENAL, JAL.	38531086	45350
1271	SALVADOR VARGAS MELEDEZ	VAMS561214IX8	FCO. VILLA NO. 3	V. CARRANZA MICH.		59160
1272	SAMUEL ROJO ZEPEDA	ROZ5650717Q13	PLATEROS 5927	TLAQUEPAQUE, JAL.	3334808976	45598
1273	SAN JOSE ELECTRONICOS, S.A DE C.V.	SJE040526P1A	LOPEZ COTILLA # 94	GUADALAJARA, JAL.	36584392	44100
1274	SANATORIO SAN FRANCISCO DE ASIS, S.A. DE C.V.	SSF720731F63	AV. AMERICAS # 1946	GUADALAJARA, JAL.	38175013	44650
1275	SANATORIO Y MATERNIDAD COLONIAS S.A. DE C.V.	SMC040318EX9	HIDALGO 50	GUADALAJARA	38251456	44100
1276	SANBORN HERMANOS, S.A.	SHE190630V37	AV VALLARTA 3959	GUADALAJARA, JAL.	0	44540
1277	SANDRA DIAZ SALDATE	DISS780509SFO	AV. JESUS LANDEROS NO. 49	EL ARENAL JAL.		45350
1278	SANDRA ESTHER VALENTAN LEON	VAL5681204P18	AV. JUAREZ # 61	GUADALAJARA, JAL.	36144023	0
1279	SANDRA LOURDES SANCHEZ FLORES	SAFS721226MD1	CIRCUNVALACION AGUSTIN YA	GUADALAJARA JAL.	38118183	44190
1280	SANDRA LUNA ABUNDIZ	LUAS740218PGA	SIMON BOLIVAR NO.60	TALA JAL.	7338674	
1281	SANTA MONICA TEXTIL S.A. DE C.V.	SMT840906GQ6	MORELOS 450	GUADALAJARA JAL.	36145981	44100
1282	SANTIAGO URCINO LOZA	UIL575081SHU1	CARRET. A CHAPALA #7311	EL SALTO, JAL.	36953213	0
1283	SANTOS PEREZ BILLALOBOS	PE85481107RC0	C. INTERNACIONAL	TEQUILA, JAL.	7422058	46400
1284	SARA ILEANA BECERRA HERNANDEZ	BEH5751018E37	DONATO GUERRA NO.276	GUADALAJARA JAL.	32883987	44100
1285	SARELVIA ROBLES ALVAREZ	ROAS780817RC6	LOMA CUYUTLAN ORIENTE NO.	TONALA JAL.	16753996	45418
1286	SAT SERVICIO DE ADMINISTRACION TRIBUTARIA				0	0
1287	SAUL ALEJANDRO CAMPOS FIGUEROA	CAFS750914H40	RUBEN DARIO 1293-4	GUADALAJARA	36418597	0
1288	SAUL S.A. DE C.V.	SAU770202GU9	NIÑOS HERIES NO.1499	GUADALAJARA JAL.	3338122509	44190
1289	SAUL VIRGEN ENRIQUEZ	VIES74022227H9	LOPEZ MATEOS SUR	TLAJOMULCO DE ZUÑIGA	36862072	45645
1290	SEARS ROEBUCK DE MEXICO S.A. DE C.V	SRM4711069MJ	VASCO DE QUIROGA 3800	MEXICO	0	5109
1291	SEBASTIAN LOPEZ SOLIS	LOSS540120923	JOSE OCAMPO 61	EL ARENAL, JAL	0	45350
1292	SECRETARIA DE COMUNICACIONES Y TRANSPORTE				0	0
1293	SECRETARIA DE FINANZAS	SFI890301DUO	PEDRO MORENO 281	GUADALAJARA JAL.	0	44100
1294	SECRETARIA DE FINANZAS DEL ESTADO DE JALISCO					
1295	SECRETARIA DE GOBIERNO					
1296	SECRETARIA DE PLANEACION ADMINISTRACION Y FIN.					
1297	SECRETARIA DE SEGURIDAD PUBLICA				0	0
1298	SEGUROS AFIRME S.A. DE C.V.	SAF980202D99	OCAMPO 220	MONTERREY	86183800	64000
1299	SEGUROS EL POTOSI S.A. DE C.V.	SPO830427DQ1	AV. VENUSTIANO CARRANZA 42	SAN LUIS POTOSI		
1300	SEGUROS INBURSA, S.A.	SIN9408027L7	AV. INSURGENTES # 3500	MEXICO D. F.	0	14060
1301	SEGUROS INBURSA, S.A. GRUPO FINANCIERO INBURSA		AV. INSURGENTES # 3500	MEXICO, D.F.	0	0
1302	SENSEI ELECTRONICA S.A. DE C.V.	SEL040803F79	COLON1908	GUADALAJARA JAL	33443455	44909
1303	SERGIO EFREN MERCADO BAUTISTA	MEB5831130ISA	LOPEZ MATEOS # 73 SANTA CRU	EL ARENAL, JAL	7443073	45350
1304	SERGIO EMANUEL ANDALON TAPIA	AAT5761223UQ8	LOPEZ MATEOS 93-B COL. SAN F	TALA, JAL.	7384070	45300
1305	SERGIO FLORES GONZALEZ	FOG5730923IN8	ENRIQUE RIOS # 1	BELLAVISTA, JAL	7990014	0
1306	SERGIO NUÑEZ SANCHEZ	NUS5681118HJ3	CALLE GIGANTES #215	GUADALAJARA, JAL.	33443050	44360
1307	SERGIO ORDZCO ROSALES					
1308	SERGIO RAUL REDONDO SAUCEDO	RESS670831754	ENRIQUE DIAZ DE LEON 361	GUADALAJARA	38261266	44160
1309	SERGIO RUVALCABA RIVERA	RURS7207217F9	SALVADOR ALLENDE NO. 61	EL ARENAL JAL.		45350
1310	SERGIO SANDOVAL RUIZ	SARS651201UH3	LAZARO CARDENAS # 6	GUADALAJARA JAL.	0	0
1311	SERGIO TORRES CRUZ					
1312	SERVICIO AUTOPISTA, S.A. DE C.V.	SAU8003152B5	CHAPULTEPEC # 104	GUADALAJARA, JAL.	0	45500
1313	SERVICIO CIRCULO GL, S.A. DE C.V.	SCG8308022R7	CD. OBREGON SONORA	OBREGON SONORA	6444150490	85000
1314	SERVICIO COPROPEM, S.A. DE C.V.	SCO020204EA5	CARRETERA TOLUCA A TLOACOM	MEXICO	0	50900
1315	SERVICIO LAS PIEDROTAS, S.A. DE C.V.	SPI040331G90	AV PATRIA 340	TLAQUEPAQUE, JAL.	36800538	45525
1316	SERVICIO LOPEZ MATEOS, S.A. DE C.V.	SLM701208JZ6	AVE. LAZARO CARDENAS # 455	EL ARENAL JAL	0	0
1317	SERVICIO MICHIFAZO S.A. DE C.V.	SMI971023AS2	DR. OLIVA 95	AHUALULCO DEL MERCAD	3867520021	46730
1318	SERVICIO PONCE MEDINA, S.A. DE C.V.	SMP940711AD7	LAZARO CARDENAS 5	EL ARENAL, JAL	1	45350
1319	SERVICIO RELAMPAGO S.A. DE C.V.	SRE010130RA	EL POLVORIN	SAN LUIS POTOSI		78436
1320	SERVICIO SIGLO XXI S.A. DE C.V.	SSX990909BW7	LA VENTA DEL ASTILLERO	ZAPOPAN JAL.	31510355	45220
1321	SERVICIO WASHINGTON S.A. DE C.V.	SWA060223HEA	AV. WASHINGTON NO.56	GUADALAJARA JAL.	36196805	44440
1322	SERVICIO XACOBEO S.A. DE C.V.	SXA041111GR2	EL TRAPICHE	GDL	63150405	
1323	SERVICIOS CALZADA INDEPENDENCIA S.A DE C.V.	SCI961003PAA	CALZADA INDEPENDENCIA NOR	GUADALAJARA JAL.		44340
1324	SERVICIOS DE LA CONSTRUCCION INDUSTRIAL S.A.	SCI101104D89	REFORMA #877	GUADALAJARA, JAL.	16516045	44200
1325	SERVICIOS DE SALUD DEL MUNICIPIO DE ZAPOPAN	SSM010830U83	COLON NO.289	ZAPOPAN JAL.		45100
1326	SERVICIOS ESPECIALIZADOS DEL VALLE DE AMECA S.A	SEV010308RE1	CARR AMECA GDL 1190	AMECA JALISCO	0	46600
1327	SERVICIOS IMAGENOLOGICOS DE OCCIDENTE S.A. DE	SI0961106VA3	AV. LOPEZ MATEOS NO. 1042	GDL. JAL	36485454	44648
1328	SERVICIOS RURALES DE SAN SEBASTIAN S.A DE C.V.	SRS060524LP4	CARRETERA CHAPALA JOCOTEPE	AJIJIC JALISCO	3761061247	45800
1329	SILUMED MEXICO S.A. DE C.V.	SME031030288	HIDALGO NO. 418	GUADALAJARA JAL.		44690
1330	SILVERIO URIBE RODRIGUEZ	UIR5670616BU9	CALLE VIRGEN DE LA DEFENSA 1	TLAJOMULCO DE ZUÑIGA	16550556	45650
1331	SILVIA MARISCAL ROSALES	MARS740705KK4	INDEPENDENCIA # 11	EL ARENAL, JAL.	0	45350
1332	SIMEON ROJAS PRECIADO	ROPS430218GD9	AMERICAS NO.1946	GDL.JAL.		44610
1333	SIMON CASASOLA GOMEZ	CAG55310282M3	INDUSTRI 525	ZAPOPAN JAL	36334973	45150
1334	SISTECOPY, S.A. DE C.V.	SIS970113J9A	AV CHAPULTEPEC SUR 29 LOCAL	GUADALAJARA JAL.	38270310	44190
1335	SKOG S. DE R.L. DE C.V.	SKO0804156X1	DR. R. MICHEL # 174	GUADALAJARA, JAL.	36196440	44460
1336	SOCIEDAD DE ENGORDADORES DE RESES S.P.R DE R.L	ERE080530MDO	FRANCISCO VILLA #71-A	EL ARENAL, JAL	7480709	45350
1337	SOCIEDAD DE ENGORDADORES DE RESES S.R.L. DE R.L	ERE080530MDO	FRANCISCO VILLA 71A	EL ARENAL JAL	3747480709	45350
1338	SOCORRO LAURA SANDOVAL MORALES	SAMS691019RK4	SITIO DE PUEBLA NO.3204	GDL JAL.		44300
1339	SOCORRO PALACIOS CAMACHO	PACS322802A	KM 696.3 CARRETERA MEXICO A	ZAPOPAN JAL	31511037	45220
1340	SOFT & SAFE SYSTEMS S.A DE C.V.					
1341	SOFT & SAFE SYSTEMS SA DE CV					
1342	SOLUCIONES EN BATERIAS S DE R.L. DE C.V.	SBA031005IY6	AV LOPEZ MATEOS 333	GUADALAJARA JAL.	31225054	44600

ESTE DOCUMENTO
 FORMA PARTE
 DE LA CUENTA PUBLICA DE
 010134

**Catálogo de Proveedores
Municipio El Arenal
DEL 1 AL 31 DE ENERO DE 2015**

1343	SOLUCIONES CON ESTILO, S.A. DE C.V.	SE5100514HU6	CALLE FUNDICION # 2144	GUADALAJARA, JAL.	38376600	44490
1344	SOLUCIONES EMPRESARIALES MX S.A. E. C.V.	SEM090331R60	AV. VALLARTA 6S03	ZAPOPAN JAL.	31100620	45010
1345	SOLUCIONES EN BATERIAS S. DE R.L. DE C.V.	SBA031008IY6	LOPEZ MATEOS 333	GUADALAJARA	31225054	44600
1346	SOLUWARE, S.A. DE C.V.	SOL0506285R4	JOSE GUADALUPE 1977	GUADALAJARA JAL.	35638210	44150
1347	STAND CAP INTERNACIONAL A.C.			D.F.		
1348	SUBURBIA S DE RL DE CV	SU89106035B3	AVENIDA MEXICO NO. 3300	GDL JAL.		44670
1349	SUCURSAL JUAN MANUEL	PC08704049H4	JUAN MANUEL 456	GUADALAJARA JAL.		44100
1350	SUMICOM TELEMARKETING S.A. DE C.V.	STE9902194P4	16 DE SEPTIEMBRE 130 LOCAL 6	GUADALAJARA JAL.	36130681	44100
1351	SUPER PARTES S.A. DE C.V.	SPA990430T42	CALZADA DEL EJERCITO NO. 131	GUADALAJARA JAL.	36195456	44430
1352	SUPER SERVICIO CIUDAD GRANJA S.A. DE C.V.	SSC020415A59	ESTACION DE SERVICIO 3749	ZAPOPAN JAL	36270619	45010
1353	SUPER SERVICIO LA ESPERANZA	GOZA281221I12	KM 72 CARRETERA GUADALAJARA	AMECA JALISCO	3757580885	46600
1354	SUPER SERVICIO MARSELLA S.A. DE C.V.	SSM960521ND3	COL. LADRON DE GUEVARA	GDL JAL.		44600
1355	SUPERMERCADOS DE OCCIDENTE, S.A. DE C.V.	SOC001111LU4	LAZARO CARDENAS # 455	GUADALAJARA JAL.	0	0
1356	SUPERSERVICIO TALA S.A. DE C.V.	STA100624FP3	CARRETERA AMECA NO.6020	TALA JAL.		45300
1357	SUSANA CORTES CAMARENA	COC58503122U0	AVEINA RUIZ NO.8	EL ARENAL JAL.	3741001160	45350
1358	SUSANA GONZALEZ LARA	GOLS710316733	5 DE MAYO#74-A, COL. CENTRO	EL ARENAL, JAL	13747480930	45350
1359	SUSANA ROSAS IBARRA	ROIS830925R97	PRESA LAUREL 130-3	GUADALAJARA , JAL	36051838	44790
1360	SUSHI FACTORY GUADALAJARA S.A. DE C.V.	SFG031215F16	RAFAELA LAUREL NO. 150	ZAPOPAN JAL.	36734206	45030
1361	SUSPENSIONES AUTOMOTRICES DE NAYARITH S.A DE	SAN910625686	COLIMA NO 100	TEPIC NAYARITH	3112142042	63159
1362	SYC MOTORS S.A. DE C.V.	SMO810623HIS	AV. 16 DR SEP. 651	GDL JAL.	37700401	44180
1363	SYC MOTORS S.A. DE C.V.	SMO810623HIS	AV. 16 DE SEP. 651	GDL JAL.	37700401	44180
1364	TAXISTAS AGREMIADOS PAR AEL SERVICIO DE TRASPO	TAS860404J80	AV. CAPITAN PILOTO AVIADOR	MEXICO	55719344	15520
1365	TECNICENTRO RUDI DE TEQUILA S.A. DE C.V.	TRT0008089KA	CARRETERA INTERNACIONAL 41	TEQUILA, JAL.	7422177	46400
1366	TECNO SHOW S.A. DE C.V.	TSH890308A32	AV. 16 DE SEP. 497	GDL JAL.	36142035	44100
1367	TECNOLOGIA Y CONTROL DE AGUA TCA S. DE R.L. DE	TCA040922V97	CALLE BUGAMBILIAS # 856	ZAPOPAN, JAL.	10281860	45067
1368	TELEFONOS DE MEXICO S.A.B. DE C.V.	TME840315KT6	PARQUE VIA 198 CUAUHTEMOC	MEXICO D. F.	0	6599
1369	TEODORO MENDOZA ARTEAGA	MEAT6611092C0	PERIFERICO SUR NO.42	ZAPOPAN JAL		45236
1370	TERESA MARGELI GODINEZ GARCIA	GOGT751003P20	INDEPENDENCIA 612	GUADALAJARA JAL	35858682	44100
1371	TERESA ROMO RAMIREZ	RORT611122527	LAZARO CARDENAZ 148	EL ARENAL, JAL	7480610	45350
1372	TIEMPO Y TECNOLOGIA S.A. DE C.V.	TTE990512QU0	NIÑOS HEROES 1102	GUADALAJARA JAL.		44190
1373	TIENDA GRAFICA S.A. DE C.V.	TGR110819137	VIDRIO 1544 OL. MODERNA	GDL. JAL.	35609790	44190
1375	TIENDAS COMERCIAL MEXICANA S.A, DE C.V.	TCM951030A17	AV. REVOLUCION NO.780	GDL JAL.		45030
1374	TIENDAS CHEDRUI, S.A. DE C.V.	TCH850701RM1	AV. VALLARTA # 5556	ZAPOPAN, JAL.	11038000	45029
1376	TIENDAS SORIANA, S.A. DE C.V.	TSO991022PB6	ALEJANDRO RODAS 3102-A	MONTERREY		64610
1377	TOBIAS NAVARRO NUÑEZ	NANTS90912CQ8	GIGANTES 916	GUADALAJARA JAL	36174147	44410
1378	TONY TIENDAS S.A. DE C.V.	TTI961202JM1	INDEPENDENCIA # 639	GUADALAJARA, JAL.	0	0
1379	TORRES BORBON ANA LUISA					
1380	TPP DE GUADALAJARA SA. DE C.V.	TGU080901410	AV. AVIACION #306-B	ZAPOPAN, JAL.	31101775	45019
1381	TRACSA S.A. DE C.V.	TRA800901410	PERIFERICO SUR 7800 SANTA M	GUADALAJARA JAL.	0	0
1382	TRACSA S.A.P.I. DE C.V.	TRA800423525	AVENIDA PERIFERICO SUR 7800	TLAQUEPAQUE JAL.	36788000	45601
1383	TRACTOMOTORES DE MEXICO S. DE R.L. DE C.V.	TME0708821591	CALLE AMACUECA NO.3133	TLAQUEPAQUE JAL.	36576188	45560
1384	TRANSFORMACIONES, DELTA S.A. DE C.V.	TDE050805CG9	VIOLETA # 599	GUADALAJARA JAL.	36193888	44460
1385	TRANSPORTES DE EQUIPO DE CONSTRUCCION, S.A. D	TEC930528V68	ISLA CURAZAO # 2764	GUADALAJARA, JAL.	36010672	44950
1386	TUBELITE DE MEXICO S.A. DE C.V	TME460628BF4	REGIDORES # 1150	GUADALAJARA, JAL.	38176121	44619
1387	UNIDAD DE CARDIOLOGIA Y MEDINA INTERNA S.C.	UCM0310289C2	AV. LAZARO CARDENAZ 2931	GUADALAJARA JAL.	31226206	
1388	UNIDAD DE DIAGNOSTICO CLINICO PAUL EHRlich S.A.					
1389	UNIDAD DE DIAGNOSTICO Y TRATAMIENTO OFTALMO	UDT020531LV8	JUSTO SIERRA NO.2407	GDL JAL.	UDT020531LV8	44600
1390	UNIDAD DE RADIOLOGIA E IMAGENOLOGIA, S.A. DE C	URIO709207H2	12 DE DICIEM8RE #3059	GUADALAJARA, JAL.	36475469	0
1391	UNION DE EJIDOS AGROPCCUARIOS DE LA EX LAGUNA	UEP760903CA7	CARRETERA A ETZATLAN KM 36	ETZATLA JAL.	13867530317	46500
1392	UNION DE PRODUCCION RURAL TEQUILERA Y DERIVA	UPROS0816N59	SALVADOR ALLENDE NO. 425 CC	EL ARENAL JAL.		45350
1393	UNION GANADERA REGIONAL DE JALISCO	UGR6002266T9	HUAXCATO 915	TLAQUEPAQUE, JAL.	38370770	0
1394	UNIVERSAL EN COMUNICACIÓN, S.A. DE C.V.	UCO000810387	SAN FELIPE # 885	GUADALAJARA, JAL.	38271728	0
1395	UNIVERSIDAD AUTONOMA DE GUADALAJARA, A.C.	UAG780612718	AV. PATRIA # 1201	ZAPOPAN, JAL.	36488470	45110
1396	UNIVERSIDAD DE GUADALAJARA	UGU250907MHS	JUAREZ 975	GUADALAJARA JAL.	3331514000	44100
1397	UPROFAM DE FUNERALES MANZANO S.A. DE C.V.	UFM120813K84	MORELOS 117 CENTRO	TALA JAL.		45300
1398	URBAJAL EDIFICACIONES S.A. DE C.V.	UED121024UMA	MEXICALTZINGO 2189	GDL JAL.		44420
1399	VALDIVIA YAÑEZ ROSA ISCELA	VAYR700810UB9	CUAUHTEMOC # 9	STA. CRUZ DEL ASTILLERO,	7443091	45350
1400	VALERIA ELIZABETH YEPEZ CERVANTES	YECV950718419	AV. AVILA CAMACHO NO.1792	GDL JAL.		44260
1401	VANGUARDIA AUTOMOTRIZ, S.A. DE C.V.	VAU970623553	AV VALLARTA 5424	ZAPOPAN JAL	36734000	45027
1402	VASOS Y BOLSAS DEL PACIFICO S.A DE C.V.	VBP9705022X1	BLOQUE B CALLE 2 201 MERCAD	GUADALAJARA	36713438	44530
1403	VASOS Y BOLSAS DEL PACIFICO, S.A. DE C.V.	VBP9705022X1	CALLE 2	GUADALAJARA JAL.	36713478	44530
1404	VATOG S.A. DE C.V.	VAT870601C30	16 E SEP. NO. 202	ZAPOPAN JAL.		45100
1405	VELOCE CIBER MORE	RARR8011268P9	S DE FEBRERO 34	EL ARENAL JAL.	7480294	45350
1406	VELVET DISTRIBUCIONES, S.A. DE C.V.	VDI1002182FS	LOPE DE VEGA #255	GUADALAJARA, JAL.	0	44150
1407	VERONICA VALDOVINOS ANDRADE	VAAV760118JJ6	CIPRES # 100 CD. GRANJA	ZAPOPAN, JAL.	31145972	45010
1408	VIAJES AQUAMARINA S.A. DE C.V.		DUQUE DE RIVAS 318	GUADALAJARA JAL	36151724	44130
1409	VIAS VERDES A.C.	VEE090508NQ3	CHAPULTEPEC SUR NO.376	ZAPOPAN JAL.		44190
1410	VICAJAS S.A. DE C.V.	VICO91027N14	AVILA CAMACHO 3017	ZAPOPAN JAL	36368743	45160
1411	VICENTE FELIPE ALVAREZ LEMUS					
1412	VICENTE RAMOS AVILA	RAAV830101U76	JUAN GARCIA VALDEZ # 14-A	TEQUILA, JAL.	0	46400
1413	VICTOR ADOLFO MERCADO MORALES	MEMV840216HP1	REVOLUCION 2120	GUADALAJARA	36593226	44840
1414	VICTOR HERNANDEZ MARTINEZ	HEMVS70728788	ABASOLO 242	AMATITAN ,JAL.	0	45380
1415	VICTOR ISRAEL PADILLA					
1416	VICTOR M. LOPEZ STOUPIGNAN	LOSV340617F28	AV VALLARTA 5810	ZAPOPAN JAL	0	45020
1417	VICTOR MANUEL OROZCO JAUREGUI	COJV590311	ENRIQUE ROSALES # 12, CENTRO	ARENAL, JAL	0	45350
1418	VICTOR MANUEL SUAREZ ANDALON	SUAV450310CP9	CARR. INTERNACCIONAL	TEQUILA, JAL.	3747420190	46400
1419	VICTOR QUEZADA MEDINA					
1420	VICTOR RAMON GOMEZ VICENCIO	GOVV7309183H7	AVENIDA RIO NILO NO. 4001	GDL JAL.		44825
1421	VICTOR RENE MENDOZA LOPEZ	MELV7110413Q60	HIDALGO NO.89	AMATITAN JAL.	7451580	45380

ESTE DOCUMENTO
FORMA PARTE
DE LA CUENTA PUBLICA DE

000035

**Catálogo de Proveedores
Municipio El Arenal
DEL 1 AL 31 DE ENERO DE 2015**

1422	VICTORIA CASTELLANOS GUTIERRES	CAGV670820MG7	CALLE VIRGEN DE LA DEFENSA N	TLAJOMULCO DE ZUÑIGA	16550556	45650
1423	VICTORIA TANIA LOPEZ RAYGOZA	LORV931211DY9	JOSE OCAMPO NO. 7	EL ARENAL JAL.		45350
1424	VILLASEÑOR BARAJAS	VBA960308116	COLONIA TEUCHITLA 46765	JALISCO MEXICO		46765
1425	VIZHER CONSTRUCTION, S.A. DE C.V.	-	-	-	-	-
1426	VLADIMIR LOPEZ BAÑUELOS	LOBV8207045E1	PRIVADA 31 DE JULIO 2	EL ARENAL JAL	3311005597	45350
1427	WUTERKAM, S.A. DE C.V.	WUT071121J10	ARACELI SOUSA 5594	ZAPOPAN JAL	36341544	45079
1428	XAVIER MONTIEL ANDRADE	MOAX410719IR3	INGLATERRA 4956	ZAPOPAN JAL	36731544	45110
1429	XITLALI NAYELI MARQUEZ GUETA	-	-	--	-	-
1430	XOCHITL ESTELA URZUA DE LA CRUZ	UUCX780727GK9	LEANDRO VALLE 974	GUADALAJARA JAL	31209709	0
1431	YATLA S.A. DE C.V.	YAT090129MS7	ANGULO NO. 1473 INT.2	GUADALAJARA JAL.		44600
1432	YB OPERADORA S. DE R.L. DE C.V.	YOP920331H66	AV. ALCALDE # 130	GUADALAJARA, JAL.	0	44100
1433	YESICA ALEJANDRO SANTOYO RAMIREZ	SARY860503H54	PROL. REFORMA NO.205	ZAPOTLANEJO JAL,	73410586	45430
1434	YOLANDA GOMEZ VARGAS	GOVY610225BUA	ALVARO OBREGON 18	EL ARENAL	0	45350
1435	YOLANDA MEDINA ROSALES	MERY770916CL5	ALVARO OBREGON 299	EL ARENAL JAL	3737381314	45350
1436	YONG TAE PARK MIN	PAY541104390	AV. SIERRA DE MAZAMITLA 600	ZAPOPAN JAL.	36349712	
1437	YSAURA SANCHEZ HUERTA	SAH4704215DA	LAZARO CARDENAS #13	EL ARENAL, JAL	7480769	45350
1438	YUBALIET CHAVEZ ARIZAGA	CAAA631019651				
1439	YUE ZHENG MEI	NEYU700810CU1	MARINA VALLARTA NO. 210	ZAPOPAN JAL.		45130
1440	YULIANA OCHOA ZARAGOZA	OOZY8612144D4	PEDRO MORENO # 889	GUADALAJARA, JAL.	38276007	44160
1441	ZAMORA MAQUINARIA CONSTRUCCION S.A. DE C.V.	ZMC910423FPO	PEDRO MORENO 16	TLAQUEPAQUE, JAL.	36011398	45602
1442	ZAPATERIA FRANCIS DELUXE S.A. DE C.V.	ZFD920706PP6	AV MEXICO 3225 LOCAL 55	ZAPOPAN JAL	37477632	0
1443	ZARA MEXICO INDITEX GROUP	ZMC960801538	AV. VALLARTA #3959	ZAPOPAN JAL	36471027	45049
1444	ZARVE COMERCIALIZADORA, S.A. DE C.V.	-	-	-	-	-

**ESTE DOCUMENTO
FORMA PARTE
DE LA CUENTA PUBLICA DE
EL ARENAL JALISCO**

000136

BALANZA DE COMPROBACIÓN - MUNICIPIO EL ARENAL
AL 31 DE ENERO DE 2015

AL _____ DE _____ DE 2015

No. DE CUENTA	NOMBRE DE LA CUENTA	SALDO FINAL DEL MES	
		DEUDOR	ACREEDOR
1000	ACTIVO	28,794,556.77	0.00
1100	ACTIVO CIRCULANTE	6,874,740.53	0.00
1110	EFFECTIVO Y EQUIVALENTES	3,285,617.80	0.00
1111	EFFECTIVO	0.00	0.00
1112	BANCOS/TESORERÍA	2,015,643.52	0.00
1113	BANCOS/DEPENDENCIAS Y OTROS	1,208,602.55	0.00
1114	INVERSIONES TEMPORALES (HASTA 3 MESES)	61,371.73	0.00
1115	FONDOS CON AFECTACIÓN ESPECÍFICA	0.00	0.00
1116	DEPÓSITOS DE FONDOS DE TERCEROS EN GARANTÍA Y/O ADMINISTRACIÓN	0.00	0.00
1119	OTROS EFFECTIVOS Y EQUIVALENTES	0.00	0.00
1120	DERECHOS A RECIBIR EFFECTIVO O EQUIVALENTES	3,415,253.59	0.00
1121	INVERSIONES FINANCIERAS DE CORTO PLAZO	0.00	0.00
1122	CUENTAS POR COBRAR A CORTO PLAZO	508,015.98	0.00
1123	DEUDORES DIVERSOS POR COBRAR A CORTO PLAZO	2,907,237.61	0.00
1124	INGRESOS POR RECUPERAR A CORTO PLAZO	0.00	0.00
1125	DEUDORES POR ANTICIPOS DE LA TESORERÍA A CORTO PLAZO	0.00	0.00
1126	PRÉSTAMOS OTORGADOS A CORTO PLAZO	0.00	0.00
1129	OTROS DERECHOS A RECIBIR EFFECTIVO O EQUIVALENTES A CORTO PLAZO	0.00	0.00
1130	DERECHOS A RECIBIR BIENES O SERVICIOS	262,869.14	0.00
1131	ANTICIPO A PROVEEDORES POR ADQUISICIÓN DE BIENES Y PRESTACIÓN DE SERVICIOS A CORTO PLAZO	262,869.14	0.00
1132	ANTICIPO A PROVEEDORES POR ADQUISICIÓN DE BIENES INMUEBLES Y MUEBLES A CORTO PLAZO	0.00	0.00
1133	ANTICIPO A PROVEEDORES POR ADQUISICIÓN DE BIENES INTANGIBLES A CORTO PLAZO	0.00	0.00
1134	ANTICIPO A CONTRATISTAS POR OBRAS PÚBLICAS A CORTO PLAZO	0.00	0.00
1139	OTROS DERECHOS A RECIBIR BIENES O SERVICIOS A CORTO PLAZO	0.00	0.00
1140	INVENTARIOS	0.00	0.00
1141	INVENTARIO DE MERCANCÍAS PARA VENTA	0.00	0.00
1142	INVENTARIO DE MERCANCÍAS TERMINADAS	0.00	0.00
1143	INVENTARIO DE MERCANCÍAS EN PROCESO DE ELABORACIÓN	0.00	0.00
1144	INVENTARIO DE MATERIAS PRIMAS, MATERIALES Y SUMINISTROS PARA PRODUCCIÓN	0.00	0.00
1145	BIENES EN TRÁNSITO	0.00	0.00
1150	ALMACENES	0.00	0.00
1151	ALMACÉN DE MATERIALES Y SUMINISTROS DE CONSUMO	0.00	0.00
1160	ESTIMACIÓN POR PÉRDIDA O DETERIORO DE ACTIVOS CIRCULANTES	0.00	0.00

020637

**ESTE DOCUMENTO
FORMA PARTE
DE LA CUENTA PÚBLICA DE
EL ARENAL JALISCO**

1161	ESTIMACIONES PARA CUENTAS INCOBRABLES POR DERECHOS A RECIBIR EFECTIVO O EQUIVALENTES	0.00	0.00
1162	ESTIMACION POR DETERIORO DE INVENTARIOS	0.00	0.00
1190	OTROS ACTIVOS CIRCULANTES	-89,000.00	0.00
1191	VALORES EN GARANTÍA	-89,000.00	0.00
1192	BIENES EN GARANTÍA (EXCLUYE DEPÓSITOS DE FONDOS)	0.00	0.00
1193	BIENES DERIVADOS DE EMBARGOS, DECOMISOS, ASEGURAMIENTOS Y DACIÓN EN PAGO	0.00	0.00
1200	ACTIVO NO CIRCULANTE	21,919,816.24	0.00
1210	INVERSIONES FINANCIERAS A LARGO PLAZO	0.00	0.00
1211	INVERSIONES A LARGO PLAZO	0.00	0.00
1212	TÍTULOS Y VALORES A LARGO PLAZO	0.00	0.00
1213	FIDEICOMISOS, MANDATOS Y CONTRATOS ANÁLOGOS	0.00	0.00
1214	PARTICIPACIONES Y APORTACIONES DE CAPITAL	0.00	0.00
1220	DERECHOS A RECIBIR EFECTIVO O EQUIVALENTES A LARGO PLAZO	0.00	0.00
1221	DOCUMENTOS POR COBRAR A LARGO PLAZO	0.00	0.00
1222	DEUDORES DIVERSOS A LARGO PLAZO	0.00	0.00
1223	INGRESOS POR RECUPERAR A LARGO PLAZO	0.00	0.00
1224	PRÉSTAMOS OTORGADOS A LARGO PLAZO	0.00	0.00
1229	OTROS DERECHOS A RECIBIR EFECTIVO O EQUIVALENTES A LARGO PLAZO	0.00	0.00
1230	BIENES INMUEBLES, INFRAESTRUCTURA Y CONSTRUCCIONES EN PROCESO	21,711,875.32	0.00
1231	TERRENOS	0.00	0.00
1232	VIVIENDAS	0.00	0.00
1233	EDIFICIOS NO HABITACIONALES	0.00	0.00
1234	INFRAESTRUCTURA	0.00	0.00
1235	CONSTRUCCIONES EN PROCESO EN BIENES DE DOMINIO PÚBLICO	21,711,875.32	0.00
1236	CONSTRUCCIONES EN PROCESO EN BIENES PROPIOS	0.00	0.00
1239	OTROS BIENES INMUEBLES	0.00	0.00
1240	BIENES MUEBLES	207,940.92	0.00
1241	MOBILIARIO Y EQUIPO DE ADMINISTRACIÓN	90,833.91	0.00
1242	MOBILIARIO Y EQUIPO EDUCACIONAL Y RECREATIVO	2,867.01	0.00
1243	EQUIPO E INSTRUMENTAL MÉDICO Y DE LABORATORIO	480.00	0.00
1244	EQUIPO DE TRANSPORTE	33,190.00	0.00
1245	EQUIPO DE DEFENSA Y SEGURIDAD	0.00	0.00
1246	MAQUINARIA, OTROS EQUIPOS Y HERRAMIENTAS	16,110.00	0.00
1247	COLECCIONES, OBRAS DE ARTE Y OBJETOS VALIOSOS	0.00	0.00
1248	ACTIVOS BIOLÓGICOS	64,460.00	0.00
1250	ACTIVOS INTANGIBLES	0.00	0.00

000638

ESTE DOCUMENTO
FORMA PARTE
DE LA CUENTA PÚBLICA DE
EL ARENAL JALISCO

1251	SOFTWARE		0.00	0.00
1252	PATENTES, MARCAS Y DERECHOS		0.00	0.00
1253	CONCESIONES Y FRANQUICIAS		0.00	0.00
1254	LICENCIAS		0.00	0.00
1259	OTROS ACTIVOS INTANGIBLES		0.00	0.00
1260	DEPRECIACIÓN, DETERIORO Y AMORTIZACIÓN ACUMULADA DE BIENES		0.00	0.00
1261	DEPRECIACIÓN ACUMULADA DE BIENES INMUEBLES		0.00	0.00
1262	DEPRECIACIÓN ACUMULADA DE INFRAESTRUCTURA		0.00	0.00
1263	DEPRECIACIÓN ACUMULADA DE BIENES MUEBLES		0.00	0.00
1264	DETERIORO ACUMULADO DE ACTIVOS BIOLÓGICOS		0.00	0.00
1265	AMORTIZACIÓN ACUMULADA DE ACTIVOS INTANGIBLES		0.00	0.00
1270	ACTIVOS DIFERIDOS		0.00	0.00
1271	ESTUDIOS, FORMULACIÓN Y EVALUACIÓN DE PROYECTOS		0.00	0.00
1272	DERECHOS SOBRE BIENES EN RÉGIMEN DE ARRENDAMIENTO FINANCIERO		0.00	0.00
1273	GASTOS PAGADOS POR ADELANTADO A LARGO PLAZO		0.00	0.00
1274	ANTICIPOS A LARGO PLAZO		0.00	0.00
1275	BENEFICIOS AL RETIRO DE EMPLEADOS PAGADOS POR ADELANTADO		0.00	0.00
1279	OTROS ACTIVOS DIFERIDOS		0.00	0.00
1280	ESTIMACIÓN POR PÉRDIDA O DETERIORO DE ACTIVOS NO CIRCULANTES		0.00	0.00
1281	ESTIMACIONES POR PÉRDIDA DE CUENTAS INCOBRABLES DE DOCUMENTOS POR COBRAR A LARGO PLAZO		0.00	0.00
1282	ESTIMACIONES POR PÉRDIDA DE CUENTAS INCOBRABLES DE DEUDORES DIVERSOS POR COBRAR A LARGO PLAZO		0.00	0.00
1283	ESTIMACIONES POR PÉRDIDA DE CUENTAS INCOBRABLES DE INGRESOS POR COBRAR A LARGO PLAZO		0.00	0.00
1284	ESTIMACIONES POR PÉRDIDA DE CUENTAS INCOBRABLES DE PRÉSTAMOS OTORGADOS A LARGO PLAZO		0.00	0.00
1289	ESTIMACIONES POR PÉRDIDA DE OTRAS CUENTAS INCOBRABLES A LARGO PLAZO	0.00	0.00	0.00
1290	OTROS ACTIVOS NO CIRCULANTES		0.00	0.00
1291	BIENES EN CONCESIÓN		0.00	0.00
1292	BIENES EN ARRENDAMIENTO FINANCIERO		0.00	0.00
1293	BIENES EN COMODATO		0.00	0.00
2000	PASIVO		0.00	27,876,984.93
2100	PASIVO CIRCULANTE		0.00	10,625,069.82
2110	CUENTAS POR PAGAR A CORTO PLAZO		0.00	10,625,069.82
2111	SERVICIOS PERSONALES POR PAGAR A CORTO PLAZO		0.00	2,941,026.37
2112	PROVEEDORES POR PAGAR A CORTO PLAZO		0.00	3,992,587.18
2113	CONTRATISTAS POR OBRAS PÚBLICAS POR PAGAR A CORTO PLAZO		0.00	0.00
2114	PARTICIPACIONES Y APORTACIONES POR PAGAR A CORTO PLAZO		0.00	0.00
2115	TRANSFERENCIAS OTORGADAS POR PAGAR A CORTO PLAZO		0.00	0.00

0.0039

ESTE DOCUMENTO
FORMA PARTE
DE LA CUENTA PÚBLICA DE
EL ARENAL JALISCO

2116	INTERESES, COMISIONES Y OTROS GASTOS DE LA DEUDA PÚBLICA POR PAGAR A CORTO PLAZO	0.00	0.00
2117	RETENCIONES Y CONTRIBUCIONES POR PAGAR A CORTO PLAZO	0.00	659,120.95
2118	DEVOLUCIONES DE LA LEY DE INGRESOS POR PAGAR A CORTO PLAZO	0.00	0.00
2119	OTRAS CUENTAS POR PAGAR A CORTO PLAZO	0.00	3,032,335.32
2120	DOCUMENTOS POR PAGAR A CORTO PLAZO	0.00	0.00
2121	DOCUMENTOS COMERCIALES POR PAGAR A CORTO PLAZO	0.00	0.00
2122	DOCUMENTOS CON CONTRATISTAS POR OBRAS PÚBLICAS POR PAGAR A CORTO PLAZO	0.00	0.00
2129	OTROS DOCUMENTOS POR PAGAR A CORTO PLAZO	0.00	0.00
2130	PORCIÓN A CORTO PLAZO DE LA DEUDA PÚBLICA A LARGO PLAZO	0.00	0.00
2131	PORCIÓN A CORTO PLAZO DE LA DEUDA PÚBLICA INTERNA	0.00	0.00
2132	PORCION A CORTO PLAZO DE LA DEUDA PÚBLICA EXTERNA	0.00	0.00
2133	PORCIÓN A CORTO PLAZO DE ARRENDAMIENTO FINANCIERO	0.00	0.00
2140	TÍTULOS Y VALORES A CORTO PLAZO	0.00	0.00
2141	TÍTULOS Y VALORES DE LA DEUDA PÚBLICA INTERNA A CORTO PLAZO	0.00	0.00
2142	TÍTULOS Y VALORES DE LA DEUDA PÚBLICA EXTERNA A CORTO PLAZO	0.00	0.00
2150	PASIVOS DIFERIDOS A CORTO PLAZO	0.00	0.00
2151	INGRESOS COBRADOS POR ADELANTADO A CORTO PLAZO	0.00	0.00
2152	INTERESES COBRADOS POR ADELANTADO A CORTO PLAZO	0.00	0.00
2159	OTROS PASIVOS DIFERIDOS A CORTO PLAZO	0.00	0.00
2160	FONDOS Y BIENES DE TERCEROS EN GARANTÍA Y/O ADMINISTRACIÓN A CORTO PLAZO	0.00	0.00
2161	FONDOS EN GARANTÍA A CORTO PLAZO	0.00	0.00
2162	FONDOS EN ADMINISTRACIÓN A CORTO PLAZO	0.00	0.00
2163	FONDOS CONTINGENTES A CORTO PLAZO	0.00	0.00
2164	FONDOS DE FIDEICOMISOS, MANDATOS Y CONTRATOS ANÁLOGOS A CORTO PLAZO	0.00	0.00
2165	OTROS FONDOS DE TERCEROS EN GARANTÍA Y/O ADMINISTRACIÓN A CORTO PLAZO	0.00	0.00
2166	VALORES Y BIENES EN GARANTÍA A CORTO PLAZO	0.00	0.00
2170	PROVISIONES A CORTO PLAZO	0.00	0.00
2171	PROVISIÓN PARA DEMANDAS Y JUICIOS A CORTO PLAZO	0.00	0.00
2172	PROVISIÓN PARA CONTINGENCIAS A CORTO PLAZO	0.00	0.00
2179	OTRAS PROVISIONES A CORTO PLAZO	0.00	0.00
2190	OTROS PASIVOS A CORTO PLAZO	0.00	0.00
2191	INGRESOS POR CLASIFICAR	0.00	0.00
2192	RECAUDACIÓN POR PARTICIPAR	0.00	0.00
2199	OTROS PASIVOS CIRCULANTES	0.00	0.00
2200	PASIVO NO CIRCULANTE	0.00	17,251,915.11
2210	CUENTAS POR PAGAR A LARGO PLAZO	0.00	0.00

ESTE DOCUMENTO
FORMA PARTE
DE LA CUENTA PÚBLICA DE
EL ARENAL JALISCO

0.0040

2211	PROVEEDORES POR PAGAR A LARGO PLAZO		0.00	0.00
2212	CONTRATISTAS POR OBRAS PÚBLICAS POR PAGAR A LARGO PLAZO		0.00	0.00
2220	DOCUMENTOS POR PAGAR A LARGO PLAZO		0.00	0.00
2221	DOCUMENTOS COMERCIALES POR PAGAR A LARGO PLAZO		0.00	0.00
2222	DOCUMENTOS CON CONTRATISTAS POR OBRAS PÚBLICAS POR PAGAR A LARGO PLAZO		0.00	0.00
2229	OTROS DOCUMENTOS POR PAGAR A LARGO PLAZO		0.00	0.00
2230	DEUDA PÚBLICA A LARGO PLAZO		0.00	17,251,915.11
2231	TÍTULOS Y VALORES DE LA DEUDA PÚBLICA INTERNA A LARGO PLAZO		0.00	0.00
2232	TÍTULOS Y VALORES DE LA DEUDA PÚBLICA EXTERNA A LARGO PLAZO		0.00	0.00
2233	PRÉSTAMOS DE LA DEUDA PÚBLICA INTERNA POR PAGAR A LARGO PLAZO		0.00	1,527,474.85
2234	PRÉSTAMOS DE LA DEUDA PÚBLICA EXTERNA POR PAGAR A LARGO PLAZO		0.00	15,724,440.26
2235	ARRENDAMIENTO FINANCIERO POR PAGAR A LARGO PLAZO		0.00	0.00
2240	PASIVOS DIFERIDOS A LARGO PLAZO		0.00	0.00
2241	CRÉDITOS DIFERIDOS A LARGO PLAZO		0.00	0.00
2242	INTERESES COBRADOS POR ADELANTADO A LARGO PLAZO		0.00	0.00
2249	OTROS PASIVOS DIFERIDOS A LARGO PLAZO		0.00	0.00
2250	FONDOS Y BIENES DE TERCEROS EN GARANTÍA Y/O ADMINISTRACIÓN A LARGO PLAZO		0.00	0.00
2251	FONDOS EN GARANTÍA A LARGO PLAZO		0.00	0.00
2252	FONDOS EN ADMINISTRACIÓN A LARGO PLAZO		0.00	0.00
2253	FONDOS CONTINGENTES A LARGO PLAZO		0.00	0.00
2254	FONDOS DE FIDEICOMISOS, MANDATOS Y CONTRATOS ANÁLOGOS A LARGO PLAZO		0.00	0.00
2255	OTROS FONDOS DE TERCEROS EN GARANTÍA Y/O ADMINISTRACIÓN A LARGO PLAZO		0.00	0.00
2256	VALORES Y BIENES EN GARANTÍA A LARGO PLAZO		0.00	0.00
2260	PROVISIONES A LARGO PLAZO		0.00	0.00
2261	PROVISIÓN PARA DEMANDAS Y JUICIOS A LARGO PLAZO		0.00	0.00
2262	PROVISIÓN PARA PENSIONES A LARGO PLAZO		0.00	0.00
2263	PROVISIÓN PARA CONTINGENCIAS A LARGO PLAZO		0.00	0.00
2269	OTRAS PROVISIONES A LARGO PLAZO		0.00	0.00
3000	HACIENDA PÚBLICA/ PATRIMONIO		0.00	917,571.84
3100	HACIENDA PÚBLICA/ PATRIMONIO CONTRIBUIDO	ESTE DOCUMENTO FORMA PARTE DE LA CUENTA PÚBLICA DE EL ARENAL JALISCO	0.00	0.00
3110	APORTACIONES		0.00	0.00
3120	DONACIONES DE CAPITAL		0.00	0.00
3130	ACTUALIZACIÓN DE LA HACIENDA PÚBLICA/PATRIMONIO		0.00	0.00
3200	HACIENDA PÚBLICA/PATRIMONIO GENERADO		0.00	917,571.84
3210	RESULTADOS DEL EJERCICIO (AHORRO/ DESAHORRO)	010041	0.00	1,721,694.51
3220	RESULTADOS DE EJERCICIOS ANTERIORES		0.00	-804,122.67

3230	REVALÚOS	0.00	0.00
3231	REVALÚO DE BIENES INMUEBLES	0.00	0.00
3232	REVALÚO DE BIENES MUEBLES	0.00	0.00
3233	REVALÚO DE BIENES INTANGIBLES	0.00	0.00
3239	OTROS REVALÚOS	0.00	0.00
3240	RESERVAS	0.00	0.00
3241	RESERVAS DE PATRIMONIO	0.00	0.00
3242	RESERVAS TERRITORIALES	0.00	0.00
3243	RESERVAS POR CONTINGENCIAS	0.00	0.00
3250	RECTIFICACIONES DE RESULTADOS DE EJERCICIOS ANTERIORES	0.00	0.00
3251	CAMBIOS EN POLÍTICAS CONTABLES	0.00	0.00
3252	CAMBIOS POR ERRORES CONTABLES	0.00	0.00
3300	EXCESO O INSUFICIENCIA EN LA ACTUALIZACIÓN DE LA HACIENDA PÚBLICA/ PATRIMONIO	0.00	0.00
3310	RESULTADO POR POSICIÓN MONETARIA	0.00	0.00
3320	RESULTADO POR TENENCIA DE ACTIVOS NO MONETARIOS	0.00	0.00
4000	INGRESOS Y OTROS BENEFICIOS	0.00	6,357,420.90
4100	INGRESOS DE GESTIÓN	0.00	3,865,043.37
4110	IMPUESTOS	0.00	2,225,623.18
4111	IMPUESTOS SOBRE LOS INGRESOS	0.00	16,300.00
4112	IMPUESTOS SOBRE EL PATRIMONIO	0.00	2,180,055.98
4113	IMPUESTO SOBRE LA PRODUCCIÓN, EL CONSUMO Y LAS TRANSACCIONES	0.00	0.00
4114	IMPUESTOS AL COMERCIO EXTERIOR	0.00	0.00
4115	IMPUESTOS SOBRE NÓMINAS Y ASIMILABLES	0.00	0.00
4116	IMPUESTOS ECOLÓGICOS	0.00	0.00
4117	ACCESORIOS DE IMPUESTOS	0.00	29,267.20
4119	OTROS IMPUESTOS	0.00	0.00
4120	CUOTAS Y APORTACIONES DE SEGURIDAD SOCIAL	0.00	0.00
4121	APORTACIONES PARA FONDOS DE VIVIENDA	0.00	0.00
4122	CUOTAS PARA EL SEGURO SOCIAL	0.00	0.00
4123	CUOTAS DE AHORRO PARA EL RETIRO	0.00	0.00
4124	ACCESORIOS DE CUOTAS Y APORTACIONES PARA LA SEGURIDAD SOCIAL	0.00	0.00
4129	OTRAS CUOTAS Y APORTACIONES PARA LA SEGURIDAD SOCIAL	0.00	0.00
4130	CONTRIBUCIONES DE MEJORAS	0.00	0.00
4131	CONTRIBUCIÓN DE MEJORAS POR OBRAS PÚBLICAS	0.00	0.00
4140	DERECHOS	0.00	1,492,109.19
4141	DERECHOS POR EL USO, GOCE, APROVECHAMIENTO O EXPLOTACIÓN DE BIENES DE DOMINIO PÚBLICO	0.00	79,410.00

**ESTE DOCUMENTO
FORMA PARTE
DE LA CUENTA PÚBLICA DE
EL ARENAL JALISCO**

09:06:42

4142	DERECHOS A LOS HIDROCARBUROS	0.00	0.00
4143	DERECHOS POR PRESTACIÓN DE SERVICIOS	0.00	1,396,606.86
4144	ACCESORIOS DE DERECHO	0.00	0.00
4149	OTROS DERECHOS	0.00	16,092.33
4150	PRODUCTOS DE TIPO CORRIENTE	0.00	26,911.00
4151	PRODUCTOS DERIVADOS DEL USO Y APROVECHAMIENTO DE BIENES NO SUJETOS A RÉGIMEN DE DOMINIO PÚBLICO	0.00	26,911.00
4152	ENAJENACIÓN DE BIENES MUEBLES NO SUJETOS A SER INVENTARIADOS	0.00	0.00
4153	ACCESORIOS DE PRODUCTOS	0.00	0.00
4159	OTROS PRODUCTOS QUE GENERAN INGRESOS CORRIENTES	0.00	0.00
4160	APROVECHAMIENTOS DE TIPO CORRIENTE	0.00	120,400.00
4161	INCENTIVOS DERIVADOS DE LA COLABORACIÓN FISCAL	0.00	120,400.00
4162	MULTAS	0.00	0.00
4163	INDEMNIZACIONES	0.00	0.00
4164	REINTEGROS	0.00	0.00
4165	APROVECHAMIENTOS PROVENIENTES DE OBRAS PÚBLICAS	0.00	0.00
4166	APROVECHAMIENTOS POR PARTICIPACIONES DERIVADAS DE LA APLICACIÓN DE LEYES	0.00	0.00
4167	APROVECHAMIENTOS POR APORTACIONES Y COOPERACIONES	0.00	0.00
4168	ACCESORIOS DE APROVECHAMIENTO	0.00	0.00
4169	OTROS APROVECHAMIENTOS	0.00	0.00
4170	INGRESOS POR VENTAS DE BIENES Y SERVICIOS	0.00	0.00
4171	INGRESOS POR VENTA DE MERCANCÍAS	0.00	0.00
4172	INGRESOS POR VENTAS DE BIENES Y SERVICIOS PRODUCIDOS EN ESTABLECIMIENTOS DEL GOBIERNO	0.00	0.00
4173	INGRESOS POR VENTA DE BIENES Y SERVICIOS DE ORGANISMOS DESCENTRALIZADOS	0.00	0.00
4174	INGRESOS DE OPERACIONES DE ENTIDADES PARAESTATALES EMPRESARIALES Y NO FINANCIERAS	0.00	0.00
4190	INGRESOS NO COMPRENDIDOS EN LAS FRACC. DE LA LEY DE ING. CAUSAD. EN EJER. FISCALES ANT. PEND. DE LIQUID. O	0.00	0.00
4191	IMPUESTOS NO COMPRENDIDOS EN LAS FRACC. DE LA LEY DE ING. CAUSADOS EN EJER. FISCALES ANT. PEND. DE	0.00	0.00
4192	CONTRIBUCIONES DE MEJORAS, DERECHOS, PRODUCTOS Y APROVECHAMIENTOS NO COMPRENDIDOS EN LAS FRACC.	0.00	0.00
4200	PARTICIPACIONES, APORTACIONES, TRANSFERENCIAS, ASIGNACIONES, SUBSIDIOS Y OTRAS AYUDAS	0.00	2,492,377.53
4210	PARTICIPACIONES Y APORTACIONES	0.00	2,492,377.53
4211	PARTICIPACIONES	0.00	1,727,849.92
4212	APORTACIONES	0.00	764,527.61
4213	CONVENIOS	0.00	0.00
4220	TRANSFERENCIAS, ASIGNACIONES, SUBSIDIOS Y OTRAS AYUDAS	0.00	0.00
4221	TRANSFERENCIAS INTERNAS Y ASIGNACIONES AL SECTOR PÚBLICO	0.00	0.00
4222	TRANSFERENCIAS AL RESTO DEL SECTOR PÚBLICO	0.00	0.00
4223	SUBSIDIOS Y SUBVENCIONES	0.00	0.00

ESTE DOCUMENTO
FORMA PARTE
DE LA CUENTA PÚBLICA DE
EL ARENAL JALISCO

020143

4224	AYUDAS SOCIALES		0.00	0.00
4225	PENSIONES Y JUBILACIONES		0.00	0.00
4300	OTROS INGRESOS Y BENEFICIOS		0.00	0.00
4310	INGRESOS FINANCIEROS		0.00	0.00
4311	INTERESES GANADOS DE VALORES, CRÉDITOS, BONOS Y OTROS.		0.00	0.00
4319	OTROS INGRESOS FINANCIEROS		0.00	0.00
4320	INCREMENTO POR VARIACIÓN DE INVENTARIOS		0.00	0.00
4321	INCREMENTO POR VARIACIÓN DE INVENTARIOS DE MERCANCIAS PARA VENTA		0.00	0.00
4322	INCREMENTO POR VARIACIÓN DE INVENTARIOS DE MERCANCIAS TERMINADAS		0.00	0.00
4323	INCREMENTO POR VARIACIÓN DE INVENTARIOS DE MERCANCIAS EN PROCESO DE ELABORACIÓN		0.00	0.00
4324	INCREMENTO POR VARIACIÓN DE INVENTARIOS DE MATERIAS PRIMAS, MATERIALES Y SUMINISTROS PARA		0.00	0.00
4325	INCREMENTO POR VARIACIÓN DE ALMACÉN DE MERCANCIAS PRIMAS, MATERIALES Y SUMINISTROS DE		0.00	0.00
4330	DISMINUCIÓN DEL EXCESO DE ESTIMACIONES POR PÉRDIDA O DETERIORO U OBSOLESCENCIA		0.00	0.00
4340	DISMINUCIÓN DEL EXCESO DE PROVISIONES		0.00	0.00
4341	DISMINUCIÓN DEL EXCESO DE PROVISIONES		0.00	0.00
4390	OTROS INGRESO Y BENEFICIOS VARIOS		0.00	0.00
4391	OTROS INGRESOS DE EJERCICIOS ANTERIORES		0.00	0.00
4392	BONIFICACIONES Y DESCUENTOS OBTENIDOS		0.00	0.00
4393	DIFERENCIAS POR TIPO DE CAMBIO A FAVOR EN EFECTIVO Y EQUIVALENTES		0.00	0.00
4394	DIFERENCIAS DE COTIZACIONES A FAVOR EN VALORES NEGOCIABLES		0.00	0.00
4395	RESULTADO POR POSICIÓN MONETARIA		0.00	0.00
4396	UTILIDADES POR PARTICIPACIÓN PATRIMONIAL		0.00	0.00
4399	OTROS INGRESOS Y BENEFICIOS VARIOS		0.00	0.00
5000	GASTOS Y OTRAS PÉRDIDAS		4,635,726.39	0.00
5100	GASTOS DE FUNCIONAMIENTO		4,118,353.75	0.00
5110	SERVICIOS PERSONALES		2,089,196.80	0.00
5111	REMUNERACIONES AL PERSONAL DE CARÁCTER PERMANENTE		1,568,962.07	0.00
5112	REMUNERACIONES AL PERSONAL DE CARÁCTER TRANSITORIO	000644	340,890.00	0.00
5113	REMUNERACIONES ADICIONALES Y ESPECIALES		91,027.29	0.00
5114	SEGURIDAD SOCIAL		62,037.44	0.00
5115	OTRAS PRESTACIONES SOCIALES Y ECONÓMICAS		26,280.00	0.00
5116	PAGO DE ESTÍMULOS A SERVIDORES PÚBLICOS		0.00	0.00
5120	MATERIALES Y SUMINISTROS		731,182.96	0.00
5121	MATERIALES DE ADMINISTRACIÓN, EMISIÓN DE DOCUMENTOS Y ARTÍCULOS OFICIALES		99,433.75	0.00
5122	ALIMENTOS Y UTENSILIOS		56,151.30	0.00
5123	MATERIAS PRIMAS Y MATERIALES DE PRODUCCIÓN Y COMERCIALIZACIÓN		0.00	0.00

**ESTE DOCUMENTO
FORMA PARTE
DE LA CUENTA PUBLICA DE
EL ARENAL JALISCO**

5124	MATERIALES Y ARTÍCULOS DE CONSTRUCCIÓN Y DE REPARACIÓN	269,401.31	0.00
5125	PRODUCTOS QUÍMICOS, FARMACÉUTICOS Y DE LABORATORIO	40,090.06	0.00
5126	COMBUSTIBLES, LUBRICANTES Y ADITIVOS	212,912.90	0.00
5127	VESTUARIO, BLANCOS, PRENDAS DE PROTECCIÓN Y ARTÍCULOS DEPORTIVOS	7,485.39	0.00
5128	MATERIALES Y SUMINISTROS PARA SEGURIDAD	0.00	0.00
5129	HERRAMIENTAS, REFACCIONES Y ACCESORIOS MENORES	45,708.25	0.00
5130	SERVICIOS GENERALES	1,297,973.99	0.00
5131	SERVICIOS BÁSICOS	518,710.28	0.00
5132	SERVICIOS DE ARRENDAMIENTO	64,340.00	0.00
5133	SERVICIOS PROFESIONALES, CIENTÍFICOS, TÉCNICOS Y OTROS SERVICIOS	214,960.00	0.00
5134	SERVICIOS FINANCIEROS, BANCARIOS Y COMERCIALES	96,992.66	0.00
5135	SERVICIOS DE INSTALACIÓN, REPARACIÓN, MANTENIMIENTO Y CONSERVACIÓN	220,144.17	0.00
5136	SERVICIOS DE COMUNICACIÓN SOCIAL Y PUBLICIDAD	11,278.80	0.00
5137	SERVICIOS DE TRASLADO Y VIÁTICOS	14,946.00	0.00
5138	SERVICIOS OFICIALES	156,602.08	0.00
5139	OTROS SERVICIOS GENERALES	0.00	0.00
5200	TRANSFERENCIAS, ASIGNACIONES, SUBSIDIOS Y OTRAS AYUDAS	407,476.82	0.00
5210	TRANSFERENCIAS INTERNAS Y ASIGNACIONES AL SECTOR PÚBLICO	69,373.82	0.00
5211	ASIGNACIONES AL SECTOR PÚBLICO	0.00	0.00
5212	TRANSFERENCIAS INTERNAS AL SECTOR PÚBLICO	0.00	0.00
5220	TRANSFERENCIAS AL RESTO DEL SECTOR PÚBLICO		
5221	TRANSFERENCIAS A ENTIDADES PARAESTATALES	69,373.82	0.00
5222	TRANSFERENCIAS A ENTIDADES FEDERATIVAS Y MUNICIPIOS	0.00	0.00
5230	SUBSIDIOS Y SUBVENCIONES	0.00	0.00
5231	SUBSIDIOS	0.00	0.00
5232	SUBVENCIONES	0.00	0.00
5240	AYUDAS SOCIALES	338,103.00	0.00
5241	AYUDAS SOCIALES A PERSONAS	91,903.00	0.00
5242	BECAS	0.00	0.00
5243	AYUDAS SOCIALES A INSTITUCIONES	246,200.00	0.00
5244	AYUDAS SOCIALES POR DESASTRES NATURALES Y OTROS SINIESTROS	0.00	0.00
5250	PENSIONES Y JUBILACIONES	0.00	0.00
5251	PENSIONES	0.00	0.00
5252	JUBILACIONES	0.00	0.00
5259	OTRAS PENSIONES Y JUBILACIONES	0.00	0.00
5260	TRANSFERENCIAS A FIDEICOMISOS, MANDATOS Y CONTRATOS ANÁLOGOS	0.00	0.00

**ESTE DOCUMENTO
FORMA PARTE
DE LA CUENTA PUBLICA DE
EL ARENAL JALISCO**

080645

5261	TRANSFERENCIAS A FIDEICOMISOS, MANDATOS Y CONTRATOS ANÁLOGOS AL GOBIERNO	0.00	0.00
5262	TRANSFERENCIAS A FIDEICOMISOS, MANDATOS Y CONTRATOS ANÁLOGOS A ENTIDADES PARAESTATALES	0.00	0.00
5270	TRANSFERENCIAS A LA SEGURIDAD SOCIAL	0.00	0.00
5271	TRASNFERENCIAS POR OBLIGACIONES DE LEY	0.00	0.00
5280	DONATIVO	0.00	0.00
5281	DONATIVOS A INSTITUCIONES SIN FINES DE LUCRO	0.00	0.00
5282	DONATIVOS A ENTIDADES FEDERATIVAS Y MUNICIPIOS	0.00	0.00
5283	DONATIVOS A FIDEICOMISOS, MANDATOS Y CONTRATOS ANÁLOGOS PRIVADOS	0.00	0.00
5284	DONATIVOS A FIDEICOMISOS, MANDATOS Y CONTRATOS ANÁLOGOS ESTATALES	0.00	0.00
5285	DONATIVOS INTERNACIONAL	0.00	0.00
5290	TRANSFERENCIAS AL EXTERIOR	0.00	0.00
5291	TRANSFERENCIAS AL EXTERIOR A GOBIERNOS EXTRANJEROS Y ORGANISMOS INTERNACIONALES	0.00	0.00
5292	TRANSFERENCIAS AL SECTOR PRIVADO EXTERNO	0.00	0.00
5300	PARTICIPACIONES Y APORTACIONES	0.00	0.00
5310	PARTICIPACIONES	0.00	0.00
5311	PARTICIPACIONES DE LA FEDERACIÓN A ENTIDADES FEDERATIVAS Y MUNICIPIOS	0.00	0.00
5312	PARTICIPACIONES DE LAS ENTIDADES FEDERATIVAS A LOS MUNICIPIOS	0.00	0.00
5320	APORTACIONES		
5321	APORTACIONES DE LA FEDERACIÓN A ENTIDADES FEDERATIVAS Y MUNICIPIOS	0.00	0.00
5322	APORTACIONES DE LAS ENTIDADES FEDERATIVAS A LOS MUNICIPIOS	0.00	0.00
5330	CONVENIOS	0.00	0.00
5331	CONVENIOS DE REASIGNACIÓN	0.00	0.00
5332	CONVENIOS DE DESCENTRALIZACIÓN Y OTROS	0.00	0.00
5400	INTERESES, COMISIONES Y OTROS GASTOS DE LA DEUDA PÚBLICA	109,895.82	0.00
5410	INTERESES DE LA DEUDA PÚBLICA	109,895.82	0.00
5411	INTERESES DE LA DEUDA PÚBLICA INTERNA	109,895.82	0.00
5412	INTERESES DE LA DEUDA PÚBLICA EXTERNA	0.00	0.00
5420	COMISIONES DE LA DEUDA PÚBLICA	0.00	0.00
5421	COMISIONES DE LA DEUDA PÚBLICA INTERNA	0.00	0.00
5422	COMISIONES DE LA DEUDA PÚBLICA EXTERNA	0.00	0.00
5430	GASTOS DE LA DEUDA PÚBLICA	0.00	0.00
5431	GASTOS DE LA DEUDA PÚBLICA INTERNA	0.00	0.00
5432	GASTOS DE LA DEUDA PÚBLICA EXTERNA	0.00	0.00
5440	COSTO POR COBERTURAS	0.00	0.00
5441	COSTO POR COBERTURAS	0.00	0.00
5450	APOYOS FINANCIEROS	0.00	0.00

000046

**ESTE DOCUMENTO
FORMA PARTE
DE LA CUENTA PUBLICA DE
EL ARENAL JALISCO**

5451	APOYOS FINANCIEROS A INTERMEDIARIOS		0.00	0.00
5452	APOYOS FINANCIEROS A AHORRADORES Y DEUDORES DEL SISTEMA FINANCIERO NACIONAL		0.00	0.00
5500	OTROS GASTOS Y PÉRDIDAS EXTRAORDINARIAS		0.00	0.00
5510	ESTIMACIONES, DEPRECIACIONES, DETERIOROS, OBSOLESCENCIA Y AMORTIZACIONES		0.00	0.00
5511	ESTIMACIONES POR PÉRDIDA O DETERIORO DE ACTIVOS CIRCULANTES		0.00	0.00
5512	ESTIMACIONES POR PÉRDIDA O DETERIORO DE ACTIVO NO CIRCULANTE		0.00	0.00
5513	DEPRECIACIÓN DE BIENES INMUEBLES		0.00	0.00
5514	DEPRECIACIÓN DE INFRAESTRUCTURA		0.00	0.00
5515	DEPRECIACIÓN DE BIENES MUEBLES		0.00	0.00
5516	DETERIORO DE LOS ACTIVOS BIOLÓGICOS		0.00	0.00
5517	AMORTIZACIÓN DE ACTIVOS INTANGIBLES		0.00	0.00
5520	PROVISIONES		0.00	0.00
5521	PROVISIONES DE PASIVOS A CORTO PLAZO		0.00	0.00
5522	PROVISIONES DE PASIVOS A LARGO PLAZO		0.00	0.00
5530	DISMINUCIÓN DE INVENTARIOS		0.00	0.00
5531	DISMINUCIÓN DE INVENTARIOS DE MERCANCÍAS PARA VENTA		0.00	0.00
5532	DISMINUCIÓN DE INVENTARIOS DE MERCANCÍAS TERMINADAS		0.00	0.00
5533	DISMINUCIÓN DE INVENTARIOS DE MERCANCÍAS EN PROCESO DE ELABORACIÓN		0.00	0.00
5534	DISMINUCIÓN DE INVENTARIOS DE MATERIAS PRIMAS, MATERIALES Y SUMINISTROS PARA PRODUCCIÓN		0.00	0.00
5535	DISMINUCIÓN DE ALMACÉN DE MATERIALES Y SUMINISTROS DE CONSUMO		0.00	0.00
5540	AUMENTO POR INSUFICIENCIA DE ESTIMACIONES POR PÉRDIDA O DETERIORO U OBSOLESCENCIA		0.00	0.00
5541	AUMENTO POR INSUFICIENCIA DE ESTIMACIONES POR PÉRDIDA O DETERIORO U OBSOLESCENCIA		0.00	0.00
5550	AUMENTO POR INSUFICIENCIA DE PROVISIONES		0.00	0.00
5551	AUMENTO POR INSUFICIENCIA DE PROVISIONES		0.00	0.00
5590	OTROS GASTOS	ESTE DOCUMENTO	0.00	0.00
5591	GASTOS DE EJERCICIOS ANTERIORES	FORMA PARTE	0.00	0.00
5592	PÉRDIDAS POR RESPONSABILIDADES	DE LA CUENTA PÚBLICA DE	0.00	0.00
5593	BONIFICACIONES Y DESCUENTOS OTORGADOS	EL ARENAL JALISCO	0.00	0.00
5594	DIFERENCIAS POR TIPO DE CAMBIO NEGATIVAS EN EFECTIVO Y EQUIVALENTES	000147	0.00	0.00
5595	DIFERENCIAS DE COTIZACIONES NEGATIVAS EN VALORES NEGOCIABLES		0.00	0.00
5596	RESULTADO POR POSICIÓN MONETARIA		0.00	0.00
5597	PÉRDIDAS POR PARTICIPACIÓN PATRIMONIAL		0.00	0.00
5599	OTROS GASTOS VARIOS		0.00	0.00
5600	INVERSIÓN PÚBLICA		0.00	0.00
5610	INVERSIÓN PÚBLICA NO CAPITALIZABLE		0.00	0.00
6000	CUENTAS DE CIERRE CONTABLE		1,721,694.51	0.00

6100	RESUMEN DE INGRESOS Y GASTOS	0.00	0.00
6200	AHORRO DE LA GESTIÓN	1,721,694.51	0.00
6300	DESAHORRO DE LA GESTIÓN	0.00	0.00
7000	CUENTAS DE ORDEN CONTABLES	0.00	0.00
7100	VALORES	0.00	0.00
7110	VALORES EN CUSTODIA	0.00	0.00
7120	CUSTODIA DE VALORES	0.00	0.00
7130	INSTRUMENTOS DE CRÉDITO PRESTADOS A FORMADORES DE MERCADO	0.00	0.00
7140	PRÉSTAMO DE INSTRUMENTOS DE CRÉDITO A FORMADORES DE MERCADO Y SU GARANTÍA	0.00	0.00
7150	INSTRUMENTOS DE CRÉDITO RECIBIDOS EN GARANTÍA DE LOS FORMADORES DE MERCADO	0.00	0.00
7160	GARANTÍA DE CRÉDITOS RECIBIDOS DE LOS FORMADORES DE MERCADO	0.00	0.00
7200	EMISIÓN DE OBLIGACIONES	0.00	0.00
7210	AUTORIZACIÓN PARA LA EMISIÓN DE BONOS, TÍTULOS Y VALORES DE LA DEUDA PÚBLICA INTERNA	0.00	0.00
7220	AUTORIZACIÓN PARA LA EMISIÓN DE BONOS, TÍTULOS Y VALORES DE LA DEUDA PÚBLICA EXTERNA	0.00	0.00
7230	EMISIONES AUTORIZADAS DE LA DEUDA PÚBLICA INTERNA Y EXTERNA	0.00	0.00
7240	SUSCRIPCIÓN DE CONTRATOS DE PRÉSTAMOS Y OTRAS OBLIGACIONES DE LA DEUDA PÚBLICA INTERNA	0.00	0.00
7250	SUSCRIPCIÓN DE CONTRATOS DE PRÉSTAMOS Y OTRAS OBLIGACIONES DE LA DEUDA PÚBLICA EXTERNA	0.00	0.00
7260	CONTRATOS DE PRÉSTAMOS Y OTRAS OBLIGACIONES DE LA DEUDA PÚBLICA INTERNA Y EXTERNA	0.00	0.00
7300	AVALES Y GARANTÍAS	0.00	0.00
7310	AVALES AUTORIZADOS	0.00	0.00
7320	AVALES FIRMADOS	0.00	0.00
7330	FIANZAS Y GARANTÍAS RECIBIDAS POR DEUDAS A COBRAR	0.00	0.00
7340	FIANZAS Y GARANTÍAS RECIBIDAS	0.00	0.00
7350	FIANZAS OTORGADAS PARA RESPALDAR OBLIGACIONES NO FISCALES DEL GOBIERNO	0.00	0.00
7360	FIANZAS OTORGADAS DEL GOBIERNO PARA RESPALDAR OBLIGACIONES NO FISCALES	0.00	0.00
7400	JUICIOS	0.00	0.00
7410	DEMANDAS JUDICIAL EN PROCESO DE RESOLUCIÓN	0.00	0.00
7420	RESOLUCIÓN DE DEMANDAS EN PROCESO JUDICIAL	0.00	0.00
7500	INVERSIÓN MEDIANTE PROYECTOS PARA PRESTACIÓN DE SERVICIOS (PPS) Y SIMILARES	0.00	0.00
7510	CONTRATOS PARA LA INVERSIÓN MEDIANTE PROYECTOS PARA PRESTACIÓN DE SERVICIOS (PPS) Y SIMILARES	0.00	0.00
7520	INVERSIÓN PÚBLICA CONTRATADA MEDIANTE PROYECTOS PARA PRESTACIÓN DE SERVICIOS (PPS) Y SIMILARES	0.00	0.00
7600	BIENES EN CONCESIONADOS O EN COMODATO	0.00	0.00
7610	BIENES BAJO CONTRATO EN CONCESIÓN	0.00	0.00
7620	CONTRATO DE CONCESIÓN POR BIENES	0.00	0.00
7630	BIENES BAJO CONTRATO EN COMODATO	0.00	0.00
7640	CONTRATO DE COMODATO POR BIENES	0.00	0.00

000148

ESTE DOCUMENTO
FORMA PARTE
DE LA CUENTA PÚBLICA DE
EL ARENAL JALISCO

8000	CUENTAS DE ORDEN PRESUPUESTARIAS	0.00	0.00
8100	LEY DE INGRESOS	0.00	0.00
8110	LEY DE INGRESOS ESTIMADA	0.00	0.00
8120	LEY DE INGRESOS POR EJECUTAR	0.00	0.00
8130	MODIFICACIONES A LA LEY DE INGRESOS ESTIMADA	0.00	0.00
8140	LEY DE INGRESOS DEVENGADA	0.00	0.00
8150	LEY DE INGRESOS RECAUDADA	0.00	0.00
8200	PRESUPUESTO DE EGRESOS	0.00	0.00
8210	PRESUPUESTO DE EGRESOS APROBADO	0.00	0.00
8220	PRESUPUESTO DE EGRESOS POR EJERCER	0.00	0.00
8230	MODIFICACIONES AL PRESUPUESTO DE EGRESOS APROBADO	0.00	0.00
8240	PRESUPUESTO DE EGRESOS COMPROMETIDO	0.00	0.00
8250	PRESUPUESTO DE EGRESOS DEVENGADO	0.00	0.00
8260	PRESUPUESTO DE EGRESOS EJERCIDO	0.00	0.00
8270	PRESUPUESTO DE EGRESOS PAGADO	0.00	0.00
9000	CUENTAS DE CIERRE PRESUPUESTARIO	0.00	0.00
9100	SUPERÁVIT FINANCIERO		
9200	DÉFICIT FINANCIERO		
9300	ADEUDOS DE EJERCICIOS FISCALES ANTERIORES		

PROF. ALEJANDRO OCAMPO ALCÁZAR
PRESIDENTE MUNICIPAL



Alejo Soberanis

DR. ARSEÑO SOBERANIS GARCÍA
ENCARGADO DE LA HACIENDA PÚBLICA MUNICIPAL



Por lo que se declara que los Estados Financieros y sus Notas son razonablemente correctos y responsables.

**ESTE DOCUMENTO
FORMA PARTE
DE LA CUENTA PÚBLICA DE
EL ARENAL JALISCO**

000149

INFORME SOBRE PASIVOS CONTINGENTES
Municipio El Arenal
DEL 1 AL 31 DE ENERO DE 2015

DESCRIPCIÓN	IMPORTE
NO EXISTEN PASIVOS CONTINGENTES	0.00
SUMA TOTAL	0.00

PROF. ALFONSO OCAMPO ALDANA
 PRESIDENTE

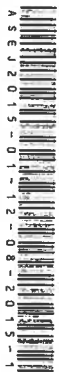

DR. ARSENIO SOBENIANO GARCIA
 ENCARGADO DE LA HACIENDA PÚBLICA MUNICIPAL



Bajo protesta de decir verdad declaro que los Estados Financieros y sus Notas son razonablemente correctos y responsabilidad del emisor.

ESTE DOCUMENTO
 FORMA PARTE
 DE LA CUENTA PÚBLICA DE
 EL ARENAL JALISCO

000050



Municipio El Arenal
 Informativa Mensual de Obras en Proceso
 DEL 1 AL 31 DE ENERO DE 2015

(miles de pesos)

Dependencia ejecutora	Nombre de Obra	Localidad	Descripción de la obra u objeto del contrato	Modalidad de ejecución	Nombre del contratista	Número de contrato y convenio(s) de	Importe de la obra y sus ampliaciones	Origen del recurso	Orden de Pago	Partida contable	Número de póliza (s)	Importe del Pago
SIN OBRAS EN EL PERIODO							\$0	Propios				\$0
<p>ESTE DOCUMENTO FORMA PARTE DE LA CUENTA PUBLICA DE EL ARENAL JALISCO</p>												
<p>010651</p>												

[Handwritten signature]

Bajo protesta de decir verdad declaramos que los Estados Financieros y sus Notas son razonablemente correctos y responsabilidad del emisor.

ENCARGADO DE LA

DR. ARSENI0 SOBERANIS GARCIA JALISCO, EL ARENAL, JALISCO, MICH.



II. PLAN FINANCIERO DE EL ARENAL, JALISCO
ADMINISTRACION 2012-2015
Balanza de Comprobación de Enero
 Todos los Recursos en Esta Balanza

Hoja N°1		SALDO INICIAL		MOVIMIENTO		SALDO	
Cuenta	Descripción de la Cta	Deudor	Acreedor	Deudor	Acreedor	Deudor	Acreedor
1. ACTIVO							
401	CORRIENTE BBVA 1942	114,010.47	0.00	4,138,463.12	3,848,155.82	404,317.77	0.00
401	PART FED BBVA 9336	187,358.25	0.00	2,343,803.86	2,106,842.43	424,319.68	0.00
401	NOMINA BBVA 9685	4,891.62	0.00	1,135,000.00	1,128,598.20	11,293.42	0.00
401	BANSI 6419	369,201.57	0.00	486,444.43	854,464.03	1,181.97	0.00
402	20% SANAMIENTO BBVA 3539	398.39	0.00	299,574.46	0.00	299,972.85	0.00
403	3% AGUA RESID BBVA 3660	947.33	0.00	44,804.55	0.00	45,751.88	0.00
501	INFRA BBVA 4365	82,143.47	0.00	0.00	25,435.00	56,708.47	0.00
502	FORTA BBVA 4373	678.89	0.00	856,027.61	90,855.70	765,850.80	0.00
505	4830 PROYECTO ELECT 1RA ETAPA RELLENO SANIT	169,036.00	0.00	2.03	169,038.03	0.00	0.00
505	CONTINGENCI ECONOMICA 2014 P/INVERSION	6,246.68	0.00	0.00	0.00	6,246.68	0.00
Bancos/Tesorería		934,912.67	0.00	9,304,120.06	8,223,389.21	2,015,643.52	0.00
602	1847 FISE 2013	43.36	0.00	0.00	0.00	43.36	0.00
602	6536 CULTURA	632.35	0.00	0.00	0.00	632.35	0.00
602	FODIM 6644	4,765.49	0.00	0.00	0.00	4,765.49	0.00
602	FOMENTO CULTURAL	141.25	0.00	0.00	0.00	141.25	0.00
602	FONDO REGIONAL	1,184,083.95	0.00	0.00	0.00	1,184,083.95	0.00
602	RAMO 20	18,936.15	0.00	0.00	0.00	18,936.15	0.00
Bancos/Dependencias y otros		1,208,602.55	0.00	0.00	0.00	1,208,602.55	0.00
401	INV PART FED 2042 BBVA	1,546.13	0.00	3.83	0.00	1,549.96	0.00
401	INVERSION NOMINA 2043 BBVA	59,734.02	0.00	87.75	0.00	59,821.77	0.00
Inversiones Temporales (Hasta 3 Meses)		61,280.15	0.00	91.58	0.00	61,371.73	0.00
401	JESUS JAUREGUI JAUREGUI	0.00	0.00	9,000.00	600.00	8,400.00	0.00
401	MANUEL VAZQUEZ MIRAMONTES	0.00	0.00	15,000.00	0.00	15,000.00	0.00
401	MONICA SAGRARIO REYES ALCALA	0.00	0.00	20,000.00	1,400.00	18,600.00	0.00
401	ESTELA LOPEZ RIVERA	0.00	0.00	15,000.00	1,000.00	14,000.00	0.00
401	JOSE CRISPIN LOPEZ ALVARADO	0.00	0.00	15,000.00	2,000.00	13,000.00	0.00
401	MARIA GABRIELA GARCIA PEREZ.	0.00	0.00	4,000.00	1,000.00	3,000.00	0.00
401	BLANCA ALEANDRINA OCAMPO JIMENEZ	0.00	0.00	2,000.00	1,400.00	10,600.00	0.00
400	JUAN LUIS OBLEDO GARCIA	10,000.00	0.00	8,000.00	1,000.00	7,000.00	0.00
401	ERIKA CORTES JIMENEZ	0.00	0.00	10,000.00	700.00	9,300.00	0.00
400	ALEANDRINA OCAMPO BLANCO	0.00	0.00	3,000.00	500.00	2,500.00	0.00
401	JORGE HUMBERTO OROZCO JAUREGUI	0.00	0.00	2,000.00	800.00	1,200.00	0.00
401	JOSE TRINIDAD CHAVIRA VARGAS	0.00	0.00	48,000.00	3,000.00	45,000.00	0.00
401	RODOLFO GONZALEZ GARCIA	0.00	0.00	5,000.00	500.00	4,500.00	0.00
401	EDUARDO ALEANDRO SALAZAR RAMOS	0.00	0.00	15,000.00	1,000.00	14,000.00	0.00
401	SAMUEL RIVERA FLORES	0.00	0.00	3,000.00	250.00	2,750.00	0.00
401	JAIMIE ARTURO VILLEGAS SANDOVAL	0.00	0.00	16,000.00	2,000.00	14,000.00	0.00
401	LAURA ADRIANA LARA MERCADO	9,000.00	0.00	0.00	2,600.00	6,400.00	0.00
401	DAVID SALDATE LARA	0.00	0.00	5,000.00	500.00	4,500.00	0.00
401	JULIAN ESPARZA BORRUEI	0.00	0.00	14,000.00	1,000.00	13,000.00	0.00
401	FELICITAS ALDANA SERRANO	0.00	0.00	1,000.00	300.00	700.00	0.00

000652

Hoja N° 2

Cuenta	Descripción de la Cta	SALDO INICIAL		MOVIMIENTO		SALDO	
		Deudor	Acreedor	Deudor	Acreedor	Deudor	Acreedor
401	CESAR RAMON SANTANA QUEZADA	0.00	0.00	3,000.00	0.00	3,000.00	0.00
401	SERGIO RAMIREZ FLORES	0.00	0.00	2,000.00	250.00	1,750.00	0.00
401	SAMUEL MORA DIAZ	0.00	0.00	5,000.00	500.00	4,500.00	0.00
401	J. SANTOS HERRERA MARES	7,800.00	0.00	0.00	600.00	7,200.00	0.00
401	ROGELIO GUILLERMO RUIZ IBARRA	5,000.00	0.00	0.00	1,000.00	4,000.00	0.00
401	DIANA SELENE MENDEZ BARRALAS	0.00	0.00	16,000.00	1,100.00	14,900.00	0.00
401	EDUARDO BLANCO LOPEZ	0.00	0.00	4,000.00	0.00	4,000.00	0.00
401	JOSE ENRIQUE RAMOS VARGAS	0.00	0.00	14,000.00	0.00	14,000.00	0.00
401	MARTHA PATRICIA FLORES AVILA	0.00	0.00	15,000.00	2,000.00	13,000.00	0.00
401	SUSANA ELIZABETH RAYGOZA ALDANA	0.00	0.00	2,500.00	500.00	2,000.00	0.00
401	GABRIEL LOPEZ FLORES	0.00	0.00	2,000.00	600.00	1,400.00	0.00
401	JORGE EDUARDO VILLASEÑOR PEREZ	0.00	0.00	4,000.00	2,000.00	2,000.00	0.00
401	JOSE NIEVES NUÑEZ FLORES	27,200.00	0.00	0.00	3,400.00	23,800.00	0.00
401	IRMA LETICIA CASTILLO DIAZ	0.00	0.00	10,000.00	1,400.00	8,600.00	0.00
401	PABLO ALDANA GOMEZ	0.00	0.00	18,000.00	2,400.00	15,600.00	0.00
401	FRANCISCO JOSE QUINONES AMADO	0.00	0.00	2,000.00	0.00	2,000.00	0.00
401	SONIA CATALINA OROZCO LOPEZ	0.00	0.00	10,000.00	1,400.00	8,600.00	0.00
401	JUAN JOSE MARTINEZ GOMEZ	0.00	0.00	6,000.00	1,600.00	4,400.00	0.00
401	DIEGO DE JESUS AMEZCUA RUIZ	107,115.98	0.00	0.00	0.00	107,115.98	0.00
401	EDGAR DARIO ORTEGA BLANCO	0.00	0.00	5,000.00	0.00	5,000.00	0.00
401	IGNACIO CORTES ROCHA	0.00	0.00	3,000.00	0.00	3,000.00	0.00
401	LUIS ROBERTO RAMIREZ RIVERA	0.00	0.00	2,000.00	0.00	2,000.00	0.00
401	ALMA PATRICIA ZUNIGA CASTAÑEDA	0.00	0.00	15,000.00	1,000.00	14,000.00	0.00
401	RODOLFO GONZALEZ RODRIGUEZ	0.00	0.00	30,000.00	2,000.00	28,000.00	0.00
401	JAVIER MONTES FRIAS	0.00	0.00	1,000.00	0.00	1,000.00	0.00
401	JESUS CASTAÑEDA LIZARDI	0.00	0.00	4,000.00	0.00	4,000.00	0.00
401	ERNESTO SOLIS MONTES	0.00	0.00	2,000.00	300.00	1,700.00	0.00
	Cuentas por Cobrar a Corto Plazo	166,115.98	0.00	385,500.00	43,600.00	508,015.98	0.00
401	ROGELIO GUILLERMO RUIZ IBARRA	0.00	0.00	10,000.00	0.00	10,000.00	0.00
401	RUBEN TORRES ROSALES	0.00	0.00	12,000.00	5,922.50	6,077.50	0.00
401	AUSTREBERTO DEL TORO HUERTA	0.00	0.00	2,500.00	2,500.00	0.00	0.00
401	LUIS FERNANDO GONZALEZ SANCHEZ	-2,231.32	0.00	0.00	5,011.57	-7,242.89	0.00
401	ERIKA CORTES JIMENEZ	0.00	0.00	0.00	0.02	-0.02	0.00
401	LETICIA SEDANO OLIVAREZ	0.00	0.00	0.00	1,020.49	-1,020.49	0.00
401	JOSE LUIS HERNANDEZ HERNANDEZ	-1.00	0.00	0.00	0.00	-1.00	0.00
401	ARSENIO SOBERANIS GARCIA	0.00	0.00	5,000.00	0.00	5,000.00	0.00
401	MUNICIPIO DE ARENAL, JAL.	2,896,029.51	0.00	0.00	0.00	2,896,029.51	0.00
401	JOSE CRISPIN LOPEZ ALVARADO	0.00	0.00	0.00	0.00	0.00	0.00
401	ANDRES DE LA TORRE HERNANDEZ	895.00	0.00	0.00	0.00	895.00	0.00
	Deudores Diversos por Cobrar a Corto Plazo	2,894,692.19	0.00	29,500.00	16,954.58	2,907,237.61	0.00
401	COMISION ESTATAL DEL AGUA DE JALISCO	0.00	0.00	8,263.03	0.00	8,263.03	0.00
401	VICTOR ISRAEL PADILLA	0.00	0.00	4,640.00	4,640.00	0.00	0.00
401	GABRIELA RAMIREZ MEJIA	0.00	0.00	4,000.00	4,000.00	0.00	0.00

000053

11. AYUNAMIENTO DE EL ARENAL, JAL.
 ADMINISTRACION 2012-2015
 Balanza de Comprobación de Enero
 Todos los Recursos en Esta Balanza

ESTE DOCUMENTO
 FORMA PARTE
 DE LA CUENTA PUBLICA DE
 EL ARENAL JALISCO

Hoja N° 3

Cuenta	Descripción de la Cta	Deudor	Acreedor	Deudor	Acreedor	Deudor	Acreedor
		SALDO INICIAL		MOVIMIENTO		SALDO	
1.1.3.1.0	Anticipo a Proveedores por prestación de servicios a Corto Plazo	150,559.44	0.00	161,947.16	49,637.46	262,869.14	0.00
401	VALORES EN GARANTIA AMORT. BANCOMER	100,000.00	0.00	0.00	0.00	100,000.00	0.00
401	VALORES EN GARANTIA	-189,000.00	0.00	0.00	0.00	-189,000.00	0.00
1.1.9.1.0	Valores en Garantía	-89,000.00	0.00	0.00	0.00	-89,000.00	0.00
401	Construcción de obras para el abastecimiento de agua, petróleo	5,000.00	0.00	0.00	0.00	5,000.00	0.00
1.2.3.5.3	Construcción de Obras para el Abastecimiento de Agua, Petróleo	5,000.00	0.00	0.00	0.00	5,000.00	0.00
501	División de terrenos y construcción de obras de urbanización	2,842,728.02	0.00	0.00	0.00	2,842,728.02	0.00
505	División de terrenos y construcción de obras de urbanización	998,055.28	0.00	0.00	0.00	998,055.28	0.00
401	División de terrenos y construcción de obras de urbanización	6,487,523.39	0.00	0.00	0.00	6,487,523.39	0.00
509	División de terrenos y construcción de obras de urbanización	2,960,214.24	0.00	0.00	0.00	2,960,214.24	0.00
602	División de terrenos y construcción de obras de urbanización	4,878,733.20	0.00	0.00	0.00	4,878,733.20	0.00
609	División de terrenos y construcción de obras de urbanización	2,422,736.66	0.00	0.00	0.00	2,422,736.66	0.00
1.2.3.5.4	División de Terrenos y Construcción de Obras de Urbanización	20,589,990.79	0.00	0.00	0.00	20,589,990.79	0.00
501	Construcción de vías de comunicación	1,116,884.53	0.00	0.00	0.00	1,116,884.53	0.00
1.2.3.5.5	Construcción de Vías de Comunicación en Proceso	1,116,884.53	0.00	0.00	0.00	1,116,884.53	0.00
401	Muebles de oficina y estantería	14,663.99	0.00	0.00	0.00	14,663.99	0.00
1.2.4.1.1	Muebles de Oficina y Estantería	14,663.99	0.00	0.00	0.00	14,663.99	0.00
401	Equipo de cómputo y tecnologías de la información	76,169.92	0.00	0.00	0.00	76,169.92	0.00
1.2.4.1.3	Equipo de Cómputo y de Tecnologías de la Información	76,169.92	0.00	0.00	0.00	76,169.92	0.00
401	Cámaras fotográficas y de video	2,867.01	0.00	0.00	0.00	2,867.01	0.00
1.2.4.2.3	Cámaras fotográficas y de video	2,867.01	0.00	0.00	0.00	2,867.01	0.00
401	Equipo médico y de laboratorio	480.00	0.00	0.00	0.00	480.00	0.00
1.2.4.3.1	Equipo Médico y de Laboratorio	480.00	0.00	0.00	0.00	480.00	0.00
401	Otros equipo de transporte	33,190.00	0.00	0.00	0.00	33,190.00	0.00
1.2.4.4.9	Otros Equipos de Transporte	33,190.00	0.00	0.00	0.00	33,190.00	0.00
401	Equipo de generación eléctrica, aparatos y accesorios eléctricos	1,160.00	0.00	0.00	0.00	1,160.00	0.00
1.2.4.6.6	Equipos de Generación Eléctrica, Aparatos y Accesorios Eléctricos	1,160.00	0.00	0.00	0.00	1,160.00	0.00
401	Herramientas y máquinas-herramienta	2,600.00	0.00	0.00	0.00	2,600.00	0.00
201	Herramientas y máquinas-herramienta	12,350.00	0.00	0.00	0.00	12,350.00	0.00
1.2.4.6.7	Herramientas y Máquinas-Herramientas	14,950.00	0.00	0.00	0.00	14,950.00	0.00
201	Arboles y plantas	0.00	0.00	30,000.00	0.00	30,000.00	0.00
401	Arboles y plantas	34,460.00	0.00	0.00	0.00	34,460.00	0.00
1.2.4.8.8	Arboles y Plantas	34,460.00	0.00	30,000.00	0.00	64,460.00	0.00
	ACTIVO	\$ 27,216,979.22	\$ 0.00	\$ 9,911,158.80	\$ 8,333,581.25	\$ 28,794,556.77	\$ 0.00

H. AYUNAMIENTO DE EL ARENAL, JALISCO
 ADMINISTRACION 2012-2015
 Balanza de Comprobación de Enero
 Todos los Recursos en Esta Balanza

ESTE DOCUMENTO
 FORMA PARTE
 DE LA CUENTA PUBLICA DE
 EL ARENAL JALISCO

Hoja N°4	SALDO INICIAL		MOVIMIENTO		SALDO			
Cuenta	Deudor	Acreedor	Deudor	Acreedor	Deudor	Acreedor		
2 PASIVO								
2.1.1.0	401	TARJETAS BANCARIAS	0.00	0.00	1,853,598.20	1,826,696.20	0.00	-26,902.00
	401	APORTACIONES AL IMSS	0.00	2,905,890.93	0.00	62,037.44	0.00	2,967,928.37
		Servicios Personales Por Pagar a Corto Plazo	0.00	2,905,890.93	1,853,598.20	1,888,733.64	0.00	2,941,026.37
	401	CARLOS ALEJANDRO LOPEZ RAYGOZA	0.00	81,040.69	0.00	0.00	0.00	81,040.69
	401	AGARTO GONZALEZ FLORES	0.00	983,556.00	0.00	0.00	0.00	983,556.00
	401	ALEJANDRO AYALA ROJAS	0.00	17,826.88	0.00	0.00	0.00	17,826.88
	401	DISTRIBUIDORA AGROINDUSTRIAL KAXIM, S.A. DE C.V.	0.00	1,631,694.07	0.00	0.00	0.00	1,631,694.07
	401	LUIS ANTONIO GONZALEZA AVILA	0.00	139,664.00	139,664.00	0.00	0.00	0.00
	401	FERNANDO ROBERTO ALVARADO MENDOZA	0.00	25,100.00	0.00	0.00	0.00	25,100.00
	401	CONSTRUCTOR COMERCIAL EMPRESARIAL E INSUMOS S.A. DE	0.00	118,676.59	0.00	0.00	0.00	118,676.59
	401	GRUPO RALIS CONSTRUCTORES	0.00	241,860.00	0.00	0.00	0.00	241,860.00
	401	GEORGE HUMBERTO HERMOSILLO ARROYO	0.00	4,350.00	0.00	0.00	0.00	4,350.00
	401	LUIS ENRIQUE ITURRAGA GUERRERO	0.00	101,664.40	0.00	0.00	0.00	101,664.40
	401	MARTIN ZAMBRANO GARCIA	0.00	5,748.96	0.00	0.00	0.00	5,748.96
	401	PERFORACIONES ROFEL, S.A. DE C.V.	0.00	406,000.00	0.00	0.00	0.00	406,000.00
	401	PABULO CONSTRUCCION SA DE CV	0.00	31,800.00	0.00	0.00	0.00	31,800.00
	401	RICARDO MEDINA ACEVES	0.00	95,253.57	0.00	0.00	0.00	95,253.57
	401	VIKY HUERTA ANDRADE	0.00	81,478.02	0.00	0.00	0.00	81,478.02
	401	JOSE MANUEL SANDOVAL RUIZ	0.00	3,538.00	0.00	0.00	0.00	3,538.00
	401	SOFT & SAFE SYSTEMS SA DE CV	0.00	163,000.00	0.00	0.00	0.00	163,000.00
		Proveedores por Pagar a Corto Plazo	0.00	4,132,251.18	139,664.00	0.00	0.00	3,992,587.18
	401	I.S.P.T.	0.00	700,585.91	206,474.00	151,109.64	0.00	645,221.55
	401	SUBSIDIO AL EMPLEO	0.00	0.00	0.00	-4,556.65	0.00	-4,556.65
	401	SUBSIDIO DEL 5% AL MILLAR X RETENCION DE OBRAS	0.00	4,301.96	0.00	0.00	0.00	4,301.96
	401	Retenciones y Contribuciones por Pagar a Corto Plazo	0.00	704,887.87	206,474.00	14,154.09	0.00	14,154.09
	401	FRACCIONAMIENTO SANTA SOFIA	0.00	100,000.00	0.00	0.00	0.00	100,000.00
	401	SINDICATO DEL H. AYTO DE ARENAL, JAL.	0.00	14,307.29	0.00	368.52	0.00	14,675.81
	401	COMUNICACIONES NEXTEL DE MEXICO S.A DE C.V.	0.00	0.00	0.00	14,000.00	0.00	14,000.00
	401	APORTACION VOLUNTARIA ASILO	0.00	15,820.00	23,570.00	15,380.00	0.00	7,630.00
	609	SECRETARIA DE CULTURA	0.00	2,896,029.51	0.00	0.00	0.00	2,896,029.51
		Otras Cuentas por Pagar a Corto Plazo	0.00	3,026,156.80	23,570.00	29,748.52	0.00	3,032,335.32
	201	BANOBRAS PRESTAMO VARIAS OBRAS	0.00	1,527,474.85	0.00	0.00	0.00	1,527,474.85
		Préstamos de la Deuda Interna por Pagar a Largo Plazo	0.00	1,527,474.85	0.00	0.00	0.00	1,527,474.85
	201	BANOBRAS PRESTAMO VARIAS OBRAS	0.00	15,724,440.26	0.00	0.00	0.00	15,724,440.26
		Préstamos de la Deuda Externa por Pagar a Largo Plazo	0.00	15,724,440.26	0.00	0.00	0.00	15,724,440.26
		2 PASIVO	0.00	28,021,101.89	2,223,306.20	2,079,189.24	0.00	27,876,984.93
3 HACIENDA PÚBLICA / PATRIMONIO								
	200	RESULTADOS DEL EJERCICIO (AHORRO/DESAHORRO) R 200	0.00	0.00	0.00	-106,725.82	0.00	-106,725.82
	400	RESULTADOS DEL EJERCICIO (AHORRO/DESAHORRO) R 400	0.00	0.00	0.00	3,428,949.22	0.00	3,428,949.22

000155

ESTADO DOCUMENTAL
FORMA PARTE
ADMINISTRACION 2012-2015
Balanza de Comprobación de Enero
DE LA CUENTA PUBLICA DE
EL ARENAL JALISCO
 Todos los Recursos en Esta Balanza

Hoja N 5

Cuenta	Descripción de la Cta	Deudor	Acreedor	MOVIMIENTO	Deudor	Acreedor	Deudor	Acreedor
	3.2.1.0.0							
500	RESULTADOS DEL EJERCICIO (AHORRO/DESAHORRO) R 500	0.00	0.00		0.00	-1,600,528.89	0.00	-1,600,528.89
	Resultados del Ejercicio: (Ahorro/ Desahorro)	0.00	0.00		0.00	1,721,694.51	0.00	1,721,694.51
200	RESULTADO DE EJERCICIOS ANTERIORES R 200	0.00	-17,239,565.11		0.00	0.00	0.00	-17,239,565.11
400	RESULTADO DE EJERCICIOS ANTERIORES R 400	0.00	2,617,860.43		0.00	0.00	0.00	2,617,860.43
500	RESULTADO DE EJERCICIOS ANTERIORES R 500	0.00	8,203,539.11		0.00	0.00	0.00	8,203,539.11
600	RESULTADO DE EJERCICIOS ANTERIORES R 600	0.00	5,614,042.90		0.00	0.00	0.00	5,614,042.90
	Resultado de Ejercicios Anteriores	0.00	-804,122.67		0.00	0.00	0.00	-804,122.67
	3.2.2.0.0							
	3 HACIENDA PÚBLICA / PATRIMONIO	\$ 0.00	-\$ 804,122.67		\$ 0.00	\$ 1,721,694.51	\$ 0.00	\$ 917,571.84
	4 INGRESOS Y OTROS BENEFICIOS							
	4.1.1.1.0							
401	Peleas de gallos, palenques, carreras de caballos y similares	0.00	0.00		0.00	16,300.00	0.00	16,300.00
	Impuesto sobre los Ingresos	0.00	0.00		0.00	16,300.00	0.00	16,300.00
401	Predios rústicos	0.00	0.00		0.00	150,516.49	0.00	150,516.49
401	Predios urbanos	0.00	0.00		0.00	1,529,522.84	0.00	1,529,522.84
401	Adquisición de departamentos, viviendas y casas para habitaci	0.00	0.00		0.00	500,016.65	0.00	500,016.65
	Impuestos sobre el Patrimonio	0.00	0.00		0.00	2,180,055.98	0.00	2,180,055.98
401	Falta de pago	0.00	0.00		0.00	18,527.49	0.00	18,527.49
401	Infraacciones	0.00	0.00		0.00	10,739.71	0.00	10,739.71
	Accesorios	0.00	0.00		0.00	29,267.20	0.00	29,267.20
401	Puestos permanentes y eventuales	0.00	0.00		0.00	38,072.00	0.00	38,072.00
401	Mantenimiento	0.00	0.00		0.00	41,038.00	0.00	41,038.00
401	Arrendamiento o concesión de locales en mercados	0.00	0.00		0.00	300.00	0.00	300.00
	Derechos por el uso, goce, aprovechamientos o explotación de	0.00	0.00		0.00	79,410.00	0.00	79,410.00
401	Licencias, permisos o autorización de giros con venta de bebida	0.00	0.00		0.00	31,705.00	0.00	31,705.00
401	Permiso para el funcionamiento de horario extraordinario	0.00	0.00		0.00	1,500.00	0.00	1,500.00
401	Licencias y permisos de anuncios permanentes	0.00	0.00		0.00	13,951.00	0.00	13,951.00
401	Licencias de construcción	0.00	0.00		0.00	20,794.78	0.00	20,794.78
401	Designación de número oficial	0.00	0.00		0.00	3,230.00	0.00	3,230.00
401	Inhumaciones y reinhumaciones	0.00	0.00		0.00	85.00	0.00	85.00
401	Servicio doméstico	0.00	0.00		0.00	723,931.09	0.00	723,931.09
401	Servicios en localidades	0.00	0.00		0.00	188,141.58	0.00	188,141.58
401	20% para el saneamiento de las aguas residuales	0.00	0.00		0.00	299,574.86	0.00	299,574.86
401	2% o 3% para la infraestructura básica existente	0.00	0.00		0.00	44,804.55	0.00	44,804.55
401	Conexión o reconexión al servicio	0.00	0.00		0.00	11,475.00	0.00	11,475.00
401	Servicios de matanza en el rastro municipal	0.00	0.00		0.00	12,570.00	0.00	12,570.00
401	Servicios a domicilio	0.00	0.00		0.00	1,650.00	0.00	1,650.00
401	Expedición de certificados, certificaciones, constancias o copia	0.00	0.00		0.00	11,376.00	0.00	11,376.00
401	Extractos de actas	0.00	0.00		0.00	16,730.00	0.00	16,730.00
401	Dictámenes de trazo, uso y destino	0.00	0.00		0.00	2,226.00	0.00	2,226.00
401	Certificaciones catastrales	0.00	0.00		0.00	12,862.00	0.00	12,862.00
	Derechos por prestación de servicios	0.00	0.00		0.00	1,396,606.86	0.00	1,396,606.86
401	Otros servicios no especificados	0.00	0.00		0.00	16,092.33	0.00	16,092.33
	Otros Derechos	0.00	0.00		0.00	16,092.33	0.00	16,092.33

0:01.56

Hoja N 6

Cuenta	Descripción de la Cta	Deudor	Acreedor	Deudor	Acreedor	Deudor	Acreedor	Deudor	Acreedor
		SALDO INICIAL		MOVIMIENTO		SALDO			
4.1.5.1.0	401 Formas y ediciones impresos	0.00	0.00	0.00	26,911.00	0.00	26,911.00	0.00	26,911.00
	401 Productos derivados del uso y aprovechamiento de bienes no s	0.00	0.00	0.00	26,911.00	0.00	26,911.00	0.00	26,911.00
	401 Aprovechamientos por aportaciones y cooperaciones	0.00	0.00	0.00	120,400.00	0.00	120,400.00	0.00	120,400.00
4.1.6.1.0	401 Incentivos derivados de la Colaboración Fiscal	0.00	0.00	0.00	120,400.00	0.00	120,400.00	0.00	120,400.00
	401 Federales	0.00	0.00	0.00	1,705,227.12	0.00	1,705,227.12	0.00	1,705,227.12
	401 Estradales	0.00	0.00	0.00	22,622.80	0.00	22,622.80	0.00	22,622.80
4.2.1.1.0	401 Participaciones	0.00	0.00	0.00	1,727,849.92	0.00	1,727,849.92	0.00	1,727,849.92
	502 Del fondo para el fortalecimiento municipal	0.00	0.00	0.00	764,527.61	0.00	764,527.61	0.00	764,527.61
4.2.1.1.0	Aportaciones	0.00	0.00	0.00	764,527.61	0.00	764,527.61	0.00	764,527.61
4 INGRESOS Y OTROS BENEFICIOS		\$ 0.00	\$ 0.00	\$ 0.00	\$ 6,357,420.90	\$ 0.00	\$ 6,357,420.90	\$ 0.00	\$ 6,357,420.90
5 GASTOS Y OTRAS PERDIDAS		\$ 0.00	\$ 0.00	\$ 0.00	\$ 0.00	\$ 0.00	\$ 0.00	\$ 0.00	\$ 0.00
5.1.1.3.0	502 Sueldos base al personal permanente	0.00	0.00	301,588.10	0.00	301,588.10	0.00	301,588.10	0.00
	503 Dietas	0.00	0.00	252,764.02	0.00	252,764.02	0.00	252,764.02	0.00
	503 Sueldos base al personal permanente	0.00	0.00	1,014,609.95	0.00	1,014,609.95	0.00	1,014,609.95	0.00
5.1.1.1.0	503 Renumeraciones al Personal de Carácter Permanente	0.00	0.00	1,568,962.07	0.00	1,568,962.07	0.00	1,568,962.07	0.00
	503 Sueldos base al personal eventual	0.00	0.00	340,890.00	0.00	340,890.00	0.00	340,890.00	0.00
5.1.1.2.0	502 Renumeraciones al Personal de Carácter Transitorio	0.00	0.00	340,890.00	0.00	340,890.00	0.00	340,890.00	0.00
	502 Primas de vacaciones, dominical y gratificación de fin de año	0.00	0.00	1,504.84	0.00	1,504.84	0.00	1,504.84	0.00
	502 Horas extraordinarias	0.00	0.00	700.00	0.00	700.00	0.00	700.00	0.00
	201 Primas por años de servicios efectivos prestados	0.00	0.00	6,448.00	0.00	6,448.00	0.00	6,448.00	0.00
5.1.1.3.0	503 Horas extraordinarias	0.00	0.00	82,374.45	0.00	82,374.45	0.00	82,374.45	0.00
	503 Renumeraciones Adicionales y Especiales	0.00	0.00	91,027.29	0.00	91,027.29	0.00	91,027.29	0.00
5.1.1.4.0	503 Aportaciones de seguridad social	0.00	0.00	62,037.44	0.00	62,037.44	0.00	62,037.44	0.00
	503 Seguridad Social	0.00	0.00	62,037.44	0.00	62,037.44	0.00	62,037.44	0.00
	503 Indemnizaciones	0.00	0.00	26,280.00	0.00	26,280.00	0.00	26,280.00	0.00
5.1.1.5.0	503 Otras Prestaciones Sociales y Económicas	0.00	0.00	26,280.00	0.00	26,280.00	0.00	26,280.00	0.00
	401 Materiales, útiles y equipos menores de oficina	0.00	0.00	65,368.04	0.00	65,368.04	0.00	65,368.04	0.00
	401 Materiales, útiles y equipos menores de tecnologías de la info	0.00	0.00	33,786.71	0.00	33,786.71	0.00	33,786.71	0.00
5.1.2.1.0	401 Materiales para el registro e identificación de bienes y persona	0.00	0.00	279.00	0.00	279.00	0.00	279.00	0.00
	401 Materiales de Administración, Emisión de documentos y Articul	0.00	0.00	99,433.75	0.00	99,433.75	0.00	99,433.75	0.00
	401 Productos alimenticios para personas	0.00	0.00	36,411.47	0.00	36,411.47	0.00	36,411.47	0.00
	401 Material Impreso e información digital	0.00	0.00	1,399.83	0.00	1,399.83	0.00	1,399.83	0.00
	401 Material de limpieza	0.00	0.00	18,340.00	0.00	18,340.00	0.00	18,340.00	0.00
5.1.2.2.0	401 Alimentos y Utensilios	0.00	0.00	56,151.30	0.00	56,151.30	0.00	56,151.30	0.00
	401 Productos minerales no metálicos	0.00	0.00	142,338.03	0.00	142,338.03	0.00	142,338.03	0.00
	401 Madera y productos de madera	0.00	0.00	4,661.17	0.00	4,661.17	0.00	4,661.17	0.00
	401 Material eléctrico y electrónico	0.00	0.00	11,156.30	0.00	11,156.30	0.00	11,156.30	0.00
	401 Artículos metálicos para la construcción	0.00	0.00	3,480.00	0.00	3,480.00	0.00	3,480.00	0.00
	401 Otros materiales y artículos de construcción y reparación	0.00	0.00	107,765.81	0.00	107,765.81	0.00	107,765.81	0.00
5.1.2.4.0	401 Materiales y artículos de construcción y de reparación	0.00	0.00	269,401.31	0.00	269,401.31	0.00	269,401.31	0.00
	401 Fertilizantes, pesticidas y otros agroquímicos	0.00	0.00	2,300.00	0.00	2,300.00	0.00	2,300.00	0.00
	401 Medicinas y productos farmacéuticos	0.00	0.00	28,510.06	0.00	28,510.06	0.00	28,510.06	0.00

050457

Hoja N 7

Cuenta	Descripción de la Cta	Deudor	Acreedor	Deudor	Movimiento	Acreedor	Deudor	Acreedor
		SALDO INICIAL			MOVIMIENTO			SALDO
5.1.2.5.0	201 Fibras sintéticas, hules plásticos y derivados	0.00	0.00	9,280.00		0.00	9,280.00	0.00
	401 Productos Químicos, Farmacéuticos y de Laboratorio	0.00	0.00	40,090.06		0.00	40,090.06	0.00
	401 Combustibles, lubricantes y aditivos	0.00	0.00	122,057.20		0.00	122,057.20	0.00
	502 Combustibles, lubricantes y aditivos	0.00	0.00	90,855.70		0.00	90,855.70	0.00
5.1.2.6.0	401 Combustibles, Lubrificantes y Aditivos	0.00	0.00	212,912.90		0.00	212,912.90	0.00
	401 Vestuario y uniformes	0.00	0.00	4,005.39		0.00	4,005.39	0.00
	401 Artículos deportivos	0.00	0.00	3,480.00		0.00	3,480.00	0.00
5	401 Vestuario, Blancos, Prenas de Protección y Artículos Deportivo	0.00	0.00	7,485.39		0.00	7,485.39	0.00
	401 Herramientas menores	0.00	0.00	8,720.00		0.00	8,720.00	0.00
	401 Refacciones y accesorios menores de equipo de cómputo y tec	0.00	0.00	1,265.82		0.00	1,265.82	0.00
	401 Refacciones y accesorios menores de equipo de transporte	0.00	0.00	35,722.43		0.00	35,722.43	0.00
5.1.2.9.0	401 Herramientas, Refacciones y Accesorios menores	0.00	0.00	45,708.25		0.00	45,708.25	0.00
	401 Energía eléctrica	0.00	0.00	242,318.00		0.00	242,318.00	0.00
	401 Telefonía tradicional	0.00	0.00	22,123.00		0.00	22,123.00	0.00
	401 Telefonía celular	0.00	0.00	62,817.28		0.00	62,817.28	0.00
5.1.3.1.0	502 Energía eléctrica	0.00	0.00	191,452.00		0.00	191,452.00	0.00
	401 Servicios Básicos	0.00	0.00	518,710.28		0.00	518,710.28	0.00
	401 Arrendamiento de edificios	0.00	0.00	16,500.00		0.00	16,500.00	0.00
	401 Arrendamiento de maquinaria, otros equipos y herramientas	0.00	0.00	13,920.00		0.00	13,920.00	0.00
	401 Otros arrendamientos	0.00	0.00	13,920.00		0.00	13,920.00	0.00
5.1.3.2.0	201 Arrendamiento de terrenos	0.00	0.00	20,000.00		0.00	20,000.00	0.00
	401 Servicios de Arrendamiento	0.00	0.00	64,340.00		0.00	64,340.00	0.00
	401 Servicios legales, de contabilidad, auditoría y relacionados	0.00	0.00	199,036.00		0.00	199,036.00	0.00
	401 Servicios de capacitación	0.00	0.00	14,300.00		0.00	14,300.00	0.00
5.1.3.3.0	201 Servicios de apoyo administrativo, fotocopiado e impresión	0.00	0.00	1,624.00		0.00	1,624.00	0.00
	401 Servicios Profesionales, Científicos y Técnicos y Otros Servicios	0.00	0.00	214,960.00		0.00	214,960.00	0.00
	401 Servicios financieros y bancarios	0.00	0.00	62,860.81		0.00	62,860.81	0.00
	401 Seguro de bienes patrimoniales	0.00	0.00	9,280.00		0.00	9,280.00	0.00
	401 Fletes y maniobras	0.00	0.00	24,851.85		0.00	24,851.85	0.00
5.1.3.4.0	401 Servicios Financieros, Bancarios y Comerciales	0.00	0.00	96,992.66		0.00	96,992.66	0.00
	401 Conservación y mantenimiento menor de inmuebles	0.00	0.00	30,914.00		0.00	30,914.00	0.00
	401 Instalación, reparación y mantenimiento de equipo de comput	0.00	0.00	1,600.80		0.00	1,600.80	0.00
	401 Reparación y mantenimiento de equipo de transporte	0.00	0.00	70,005.37		0.00	70,005.37	0.00
	401 Instalación, reparación y mantenimiento de maquinaria, otros i	0.00	0.00	52,664.00		0.00	52,664.00	0.00
	401 Servicios de limpieza y manejo de desechos	0.00	0.00	64,960.00		0.00	64,960.00	0.00
5.1.3.5.0	401 Servicios de Instalación, Reparación, Mantenimiento y Conserv.	0.00	0.00	220,144.17		0.00	220,144.17	0.00
	401 Difusión por radio, televisión y otros medios de mensajería sobre	0.00	0.00	11,278.80		0.00	11,278.80	0.00
5.1.3.6.0	401 Servicios de Comunicación Social y Publicidad	0.00	0.00	11,278.80		0.00	11,278.80	0.00
	401 Viajes en el país	0.00	0.00	14,946.00		0.00	14,946.00	0.00
5.1.3.7.0	401 Servicios de Traslado y Viajes	0.00	0.00	14,946.00		0.00	14,946.00	0.00
	401 Gastos de orden social y cultural	0.00	0.00	156,602.08		0.00	156,602.08	0.00
5.1.3.8.0	201 Servicios Oficiales	0.00	0.00	156,602.08		0.00	156,602.08	0.00
	Transferencias otorgadas a entidades paraestatales no empres	0.00	0.00	69,373.82		0.00	69,373.82	0.00

090458

15. MUNICIPIO DE EL ARENAL, JAL.
ADMINISTRACION 2012-2015
Balanza de Comprobación de Enero
 Todos los Recursos en Esta Balanza

Hoja N 8

Cuenta	Descripción de la Cta	SALDO INICIAL		MOVIMIENTO		SALDO	
		Deudor	Acreedor	Deudor	Acreedor	Deudor	Acreedor
5.2.2.1.0	Transferencias a Entidades Paraestatales	0.00	0.00	69,373.82	0.00	69,373.82	0.00
401	Ayudas sociales a personas	0.00	0.00	91,903.00	0.00	91,903.00	0.00
5.2.4.1.0	Ayudas Sociales a Personas	0.00	0.00	91,903.00	0.00	91,903.00	0.00
401	Ayudas sociales a instituciones de enseñanza	0.00	0.00	90,600.00	0.00	90,600.00	0.00
401	Ayudas sociales a actividades científicas o académicas	0.00	0.00	22,600.00	0.00	22,600.00	0.00
401	Ayudas sociales a instituciones sin fines de lucro	0.00	0.00	133,000.00	0.00	133,000.00	0.00
5.2.4.3.0	Ayudas Sociales a Instituciones	0.00	0.00	246,200.00	0.00	246,200.00	0.00
401	Intereses de la deuda interna con instituciones de crédito	0.00	0.00	109,895.82	0.00	109,895.82	0.00
5.4.1.1.0	Intereses de la deuda interna con instituciones de crédito	0.00	0.00	109,895.82	0.00	109,895.82	0.00
5 GASTOS Y OTRAS PERDIDAS		\$ 0.00	\$ 0.00	\$ 4,635,726.39	\$ 0.00	\$ 4,635,726.39	\$ 0.00
6 CUENTAS DE CIERRE CONTABLE							
400	AHORRO DE LA GESTION R 400	0.00	0.00	3,428,949.22	0.00	3,428,949.22	0.00
6.2.0.0.0	AHORRO DE LA GESTION	0.00	0.00	3,428,949.22	0.00	3,428,949.22	0.00
200	Desahorro de la gestion R 200	0.00	0.00	-106,725.82	0.00	-106,725.82	0.00
500	Desahorro de la gestion R 500	0.00	0.00	-1,600,528.89	0.00	-1,600,528.89	0.00
6.3.0.0.0	DESAHORRO DE LA GESTION	0.00	0.00	-1,707,254.71	0.00	-1,707,254.71	0.00
6 CUENTAS DE CIERRE CONTABLE		\$ 0.00	\$ 0.00	\$ 1,721,694.51	\$ 0.00	\$ 1,721,694.51	\$ 0.00
<i>Sumas Iguales</i>		\$ 27,216,979.22	\$ 27,216,979.22	\$ 18,491,885.90	\$ 18,491,885.90	\$ 35,151,977.67	\$ 35,151,977.67

Presidente Municipal o Delegado Facultado
 Conforme a su Reglamento

Funcionario Encargado de la Hacienda Pública Municipal

ESTE DOCUMENTO
 FORMA PARTE
 DE LA CUENTA PUBLICA DE
 EL ARENAL JALISCO

Encargado de la Secretaría del
 Ayuntamiento

010159



Solicitud General
Solicitud Particular

REF. NO. 0008
GUADALAJARA, JAL., 13 DE ENERO DEL 2015

SE RETIRA DE LA CAJA GENERAL DE LA SUBSECRETARIA DE FINANZAS DEL ESTADO LA CANTIDAD DE:
\$1,464,438.88 (UN MILLON CUATROCIENTOS SESENTA Y CUATRO MIL CUATROCIENTOS TREINTA Y OCHO PESOS 88/100 M.N)

POR CONCEPTO DEL IMPORTE DE LAS PARTICIPACIONES FEDERALES Y ESTATALES, CORRESPONDIENTES AL MUNICIPIO DE: ARENAL, EL, JALISCO POR EL MES DE DICIEMBRE DEL 2014 DE CONFORMIDAD CON LOS PORMENORES EMITIDOS POR LA DIRECCION DE CONTABILIDAD, QUE SE ANEXAN AL PRESENTE. PARA DEPOSITO EN BBVA BANCOMER, S.A. CUENTA NO. 012320001541693368

PARTICIPACIONES

PARTICIPACIONES MUNICIPIOS POR INGRESOS ESTATALES

Ingresos Estatales 2% S/Nomina	\$22,622.80	
Ingresos Estatales 3% S/Hospedaje Zona Metropolitana		
Ingresos Estatales 3% S/Hospedaje Zona Foránea	\$0.00	\$22,622.80

PARTICIPACIONES MUNICIPIOS POR INGRESOS FEDERALES

Fondo General	\$1,316,564.42	
Ajustes del Fondo General		
Impuesto sobre Tenencia o Uso de Vehículos	\$1,056.85	
Ajuste de Impuesto sobre Tenencia o Uso de Vehículos		
Impuesto Especial sobre Producción y Servicios	\$40,409.88	
Ajuste de Impuesto Especial sobre Producción y Servicios		
Fondo de Fomento Municipal	\$236,222.02	
Ajuste de Fondo de Fomento Municipal		
Impuesto Sobre Automóviles Nuevos	\$26,832.55	\$1,621,085.72

IMPORTE DE LA PRESENTE DATA \$1,643,708.52

DESCUENTOS POR ADEUDOS CONTRAIDOS POR ESTE MUNICIPIO \$69,373.82

SUB - TOTAL: \$1,574,334.70

DEPOSITAR A NOMBRE DE FONDO DE APOYO MUNICIPAL	\$0.00	
DEPOSITAR A NOMBRE DE BANOBRAS	\$109,895.82	
DEPOSITAR A NOMBRE DEL MUNICIPIO		\$1,464,438.88

000060

JEFE DE UNIDAD DEPTAL. DE
SUBSIDIOS PROG. ESPECIALES Y
PARTICIPACIONES

ENCARGADO DEL DESPACHO DE LA DIRECCION GENERAL DE EGRESOS
DIRECCIÓN DE GASTOS DE
OPERACIÓN Y DE OBRA

L.C.P. BRENDA M. REYES ROSAS

LIC. MIGUEL ANGEL RUVALCABA
TORRES

L.E. MIGUEL ORLANDO TURRIZA
CUEVAS

C.C.P. DEPARTAMENTO DE CAJA GENERAL.- PRESENTE
C.C.P. ARCHIVO.
C.C.P. PRESIDENTE MUNICIPAL.- PRESENTE

**ESTE DOCUMENTO
FORMA PARTE
DE LA CUENTA PUBLICA DE
EL ARENAL JALISCO**



Secretaría de Planeación
Administración y Finanzas

PODER EJECUTIVO

Gobierno del Estado de Jalisco

Secretaría de Planeación, Administración y Finanzas
CONSTANCIA DE RETENCIÓN O DESCUENTO EN PARTICIPACIONES
ESTATALES Y FEDERALES

Número
Solicitud
1409578
FECHA
13/01/2015

EXPEDIDA A FAVOR DE

NOMBRE: MUNICIPIO DE EL ARENAL, JAL.

DESCRIPCIÓN DE DESCUENTOS Y RETENCIONES

Num. Cuenta Contable	Descripción Cuenta Contable	Concepto	Importe
580108	DESCUENTO POR ADEUDO A BANOBRAS, S.N.C.	POR CONCEPTO DE AMORTIZACION DE CAPITAL E INTERESES POR ADEUDO CON BANOBRAS., LA RETENCION SE EFECTUO DE LAS PARTICIPACIONES PAGADAS EN EL MES DE ENERO DEL 2015	- \$109,895.82
580148	RETENCIÓN VÍA PARTICIPACIONES PROGRAMA FUERZA ÚNICA JALISCO	POR CONCEPTO DE RETENCIÓN 6/12 PARA EL PAGO DE NÓMINA DE LOS 08 ELEMENTOS OPERATIVOS DE SEGURIDAD QUE FORMAN PARTE DE LA FUERZA ÚNICA JALISCO., LA RETENCION SE EFECTUO DE LAS PARTICIPACIONES PAGADAS EN EL MES DE ENERO DEL 2015	\$69,373.82

ESTE DOCUMENTO
FORMA PARTE
DE LA CUENTA PUBLICA DE
EL ARENAL JALISCO

000061

TOTAL: \$179,269.64

Vo.Bo.

FORMULO

LIC. MIGUEL ANGEL RUIZALCABA
TORRES

ENCARGADO DEL DESPACHO DE LA
DIRECCIÓN DE GASTOS DE
OPERACIÓN Y DE OBRA

L.C.P. BRENDA M. REYES ROSAS
UNIDAD DEPTAL. DE SUBSIDIOS, PRÓG.
ESPECIALES Y PARTICIPACIONES

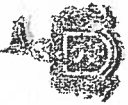

TESORERIA MUNICIPAL DE:
ARENAL, EL, JALISCO

PORMENOR DE PARTICIPACIONES EN INGRESOS ESTATALES, CONFORME AL PRESUPUESTO DE EGRESOS PARA EL EJERCICIO 2014 Y LA LEY DE COORDINACION FISCAL DEL ESTADO DE JALISCO CON SUS MUNICIPIOS, RELATIVO AL MES DE DICIEMBRE DEL 2014, GENERADO EN LAS OFICINAS DE RECAUDACION FISCAL QUE SE DESCRIBEN A CONTINUACION:

No.	RECAUDADORA UBICACION	IMPUESTO 2% SOBRE NOMINAS			IMPUESTO 3% SOBRE HOSPEDAJE			TOTAL PARTICIPACION
		BASE	PORCENTAJE	PARTICIPACION	BASE	PORCENTAJE	PARTICIPACION	
122	AMATITÁN	\$354.00	40%	\$141.60	\$0.00	100%	\$0.00	\$141.60
129	ARENAL	\$30,583.00	40%	\$12,233.20	\$0.00	100%	\$0.00	\$12,233.20
000	GUADALAJARA	\$139.00	40%	\$55.60	\$0.00	100%	\$0.00	\$55.60
001	GUADALAJARA	\$147.00	40%	\$58.80	\$0.00	100%	\$0.00	\$58.80
005	GUADALAJARA	\$39.00	40%	\$15.60	\$0.00	100%	\$0.00	\$15.60
230	GUADALAJARA	\$24,934.00	40%	\$9,973.60	\$0.00	100%	\$0.00	\$9,973.60
094	SAN PEDRO TLAQUEPAQUE	\$75.00	40%	\$30.00	\$0.00	100%	\$0.00	\$30.00
080	TALA	\$179.00	40%	\$71.60	\$0.00	100%	\$0.00	\$71.60
090	TEQUILA	\$38.00	40%	\$15.20	\$0.00	100%	\$0.00	\$15.20
133	ZAPOPAN	\$69.00	40%	\$27.60	\$0.00	100%	\$0.00	\$27.60
	TOTAL	\$56,557.00	40%	\$22,622.80	\$0.00	100%	\$0.00	\$22,622.80

NOTA: "EN LO QUE SE REFIERE AL IMPUESTO POR CONCEPTO DEL 3% SOBRE HOSPEDAJE, SE PARTICIPARA A LOS MUNICIPIOS A TRAVES DE FIDEICOMISOS O CONFORME A LAS DISPOSICIONES VIGENTES AL RESPECTO".

GUADALAJARA, JAL., ENERO 9 DEL 2015
EL DIRECTOR DE CONTABILIDAD

**ESTE DOCUMENTO
FORMA PARTE
DE LA CUENTA PUBLICA DE
EL ARENAL JALISCO**

000062

L.C. MARTÍN ERNESTO GUDIÑO CHÁVEZ



DIRECCION GENERAL DE ADMINISTRACION, CONTABILIDAD Y TECNOLOGIA DE INFORMACION
DIRECCION DE CONTABILIDAD
UNIDAD DEPARTAMENTAL DE RENDICION DE CUENTAS Y PARTICIPACIONES FEDERALES
PARTICIPACIONES FEDERALES A MUNICIPIOS

TESORERIA MUNICIPAL
ARENAL, EL, JAL.

GUADALAJARA, JAL. 9 DE ENERO DE 2015

PORMENOR QUE SE ENTERA AL MUNICIPIO A CUENTA DE PARTICIPACIONES DE ACUERDO A LA LEY DE COORDINACION FISCAL VIGENTE Y AL PRESUPUESTO DE EGRESOS EN VIGOR, CORRESPONDIENTE AL MES DE DICIEMBRE DE 2014, MISMO QUE SE DISTRIBUYEN AL APLICAR EL FACTOR PORCENTUAL APROBADO POR EL H. CONGRESO DEL ESTADO EN SUS DECRETOS 24492/LX/13 y 24493/LX/13 DEL 7 DE NOVIEMBRE DE 2013 Y PUBLICADOS EN EL PERIODICO OFICIAL EL ESTADO DE JALISCO EL 3 DE DICIEMBRE DE 2013. Y QUE SE DESCRIBE A CONTINUACION:

CONCEPTO	EN BASE A LOS ARTICULOS DE LAS LEYES ANTES CITADAS	DECRETO No.	IMPORTE PARTICIPACION
FONDO GENERAL PARTICIPABLE	SEGUNDO Y SEXTO Y A LA CONSTANCIA DE COMPENSACION No. 15070	24492/LX/13	1,316,564.42
FONDO DE FOMENTO MUNICIPAL	SEGUNDO "A" FRACCION III INCISO B PENULTIMO PARRAFO	24493/LX/13	236,222.02
IMPUESTO ESPECIAL SOBRE PRODUCCION Y SERVICIOS	TERCERO "A" ULTIMO PARRAFO	24492/LX/13	40,409.88
IMPUESTO SOBRE TENENCIA O USO DE VEHICULOS	PENULTIMO PARRAFO DE LA FRACCION III DEL ARTICULO SEGUNDO	24492/LX/13	1,056.85
IMPUESTO SOBRE AUTOMOVILES NUEVOS	ARTICULO SEGUNDO ULTIMO PARRAFO	24492/LX/13	26,832.55
TOTAL PARTICIPACION			\$1,621,085.72

EL DIRECTOR DE CONTABILIDAD

L.C. MARTÍN ERNESTO GUDIÑO CHÁVEZ

**ESTE DOCUMENTO
FORMA PARTE
DE LA CUENTA PUBLICA DE
EL ARENAL JALISCO**

000163



Solicitud General 2646391
Solicitud Particular 1410128

REF. NO. 0008
GUADALAJARA, JAL., 14 DE ENERO DEL 2015

SE RETIRA DE LA CAJA GENERAL DE LA SUBSECRETARIA DE FINANZAS DEL ESTADO LA CANTIDAD DE:
\$2,130.02 (DOS MIL CIENTO TREINTA PESOS 02/100 M.N)

POR CONCEPTO DEL IMPORTE DE PARTICIPACIONES DEL IEPS GASOLINAS Y DIESEL HASTA 2013 Y ACTOS DE FISCALIZACIÓN CORRESPONDIENTE AL MUNICIPIO DE: ARENAL, EL, JALISCO, POR EL MES DE DICIEMBRE DE 2014; DE CONFORMIDAD CON LOS PORMENORES EMITIDOS POR LA DIRECCION DE CONTABILIDAD, QUE SE ANEXAN AL PRESENTE. PARA DEPOSITO EN BBVA BANCOMER, S.A. CUENTA NO. 012320001541693368

IEPS GASOLINAS Y DIESEL HASTA 2013 Y ACTOS DE FISCALIZACIÓN

21111220000042842265C69501811100100100120150	PARTICIPACIONES MUNICIPIOS POR INGRESOS FEDERALES	
21111220000042842265C69501811100100100120150 (14)	IEPS Gasolinas y Diesel Hasta 2013 y Actos de Fiscalización de Diciembre de 2014	\$2,130.02
	TOTAL:	\$2,130.02
IMPORTE DE LA PRESENTE DATA		\$2,130.02

**ESTE DOCUMENTO
FORMA PARTE
DE LA CUENTA PUBLICA DE
EL ARENAL JALISCO**

000164

JEFE DE UNIDAD DEPTAL. DE
SUBSIDIOS PROG. ESPECIALES Y
PARTICIPACIONES

ENCARGADO DEL DESPACHO DE LA DIRECCION GENERAL DE EGRESOS
DIRECCIÓN DE GASTOS DE
OPERACIÓN Y DE OBRA

L.C.P. BRENDA M. REYES ROSAS

LIC. MIGUEL ANGEL RUVALCABA
TORRES

L.E. MIGUEL ORLANDO TURRIZA
CUEVAS

C.C.P. DEPARTAMENTO DE CAJA GENERAL.- PRESENTE

C.C.P. ARCHIVO.

C.C.P. PRESIDENTE MUNICIPAL.- PRESENTE



DIRECCION GENERAL DE ADMINISTRACION, CONTABILIDAD Y TECNOLOGIA DE INFORMACION
DIRECCION DE CONTABILIDAD
UNIDAD DEPARTAMENTAL DE RENDICION DE CUENTAS Y PARTICIPACIONES FEDERALES
PARTICIPACIONES FEDERALES A MUNICIPIOS

TESORERIA MUNICIPAL
ARENAL, EL, JAL.

GUADALAJARA, JAL. 9 DE ENERO DE 2015

CON FUNDAMENTO EN EL CAPÍTULO III, ARTÍCULO 5, FRACCIÓN X, DE LA LEY DE COORDINACIÓN FISCAL DEL ESTADO DE JALISCO CON SUS MUNICIPIOS, VIGENTE, Y AL PRESUPUESTO DE EGRESOS EN VIGOR, SE ENTERA AL MUNICIPIO LA PARTICIPACIÓN DEL IEPS GASOLINAS Y DIESEL HASTA 2013 Y ACTOS DE FISCALIZACIÓN, CORRESPONDIENTE AL MES DE DICIEMBRE DE 2014, COMO RESULTADO DE APLICAR LOS COEFICIENTES DE DISTRIBUCIÓN APROBADOS POR EL H. CONGRESO DEL ESTADO EN SU DECRETO No. 24494/LX/13 DEL 7 DE NOVIEMBRE DE 2013 PUBLICADO EN EL PERIODICO OFICIAL EL ESTADO DE JALISCO EL 3 DE DICIEMBRE DE 2013.

	Base	Coeficiente	Importe
IEPS GASOLINAS Y DIESEL HASTA 2013 y ACTOS DE FISCALIZACIÓN			2,130.02

EL DIRECTOR DE CONTABILIDAD

L.C. MARTÍN ERNÉSTO GUDIÑO CHÁVEZ

**ESTE DOCUMENTO
FORMA PARTE
DE LA CUENTA PUBLICA DE
EL ARENAL JALISCO**

080165



Solicitud General 2646398
Solicitud Particular 1410267

REF. NO. 0008
GUADALAJARA, JAL., 14 DE ENERO DEL 2015

SE RETIRA DE LA CAJA GENERAL DE LA SUBSECRETARIA DE FINANZAS DEL ESTADO LA CANTIDAD DE:
\$74,782.70 (SETENTA Y CUATRO MIL SETECIENTOS OCHENTA Y DOS PESOS 70/100 M.N)
POR CONCEPTO DEL IMPORTE DE PARTICIPACIONES DEL IEPS GASOLINAS Y DIESEL CORRESPONDIENTE AL MUNICIPIO DE: ARENAL, EL, JALISCO, POR EL MES DE DICIEMBRE DE 2014; DE CONFORMIDAD CON LOS PORMENORES EMITIDOS POR LA DIRECCION DE CONTABILIDAD, QUE SE ANEXAN AL PRESENTE. PARA DEPOSITO EN BBVA BANCOMER, S.A. CUENTA NO. 012320001541693368

IEPS GASOLINAS Y DIESEL

21111220000042842265C69501811100100100120150	PARTICIPACIONES MUNICIPIOS POR INGRESOS FEDERALES	
21111220000042842265C69501811100100100120150 (14)	IEPS Gasolinas y Diesel de Diciembre de 2014	\$74,782.70
	TOTAL:	\$74,782.70
IMPORTE DE LA PRESENTE DATA		\$74,782.70

**ESTE DOCUMENTO
FORMA PARTE
DE LA CUENTA PUBLICA DE
EL ARENAL JALISCO**

000166

JEFE DE UNIDAD DEPTAL. DE
SUBSIDIOS PROG. ESPECIALES Y
PARTICIPACIONES

ENCARGADO DEL DESPACHO DE LA DIRECCION GENERAL DE EGRESOS
DIRECCIÓN DE GASTOS DE
OPERACIÓN Y DE OBRA

L.C.P. BRENDA M. REYES ROSAS

LIC. MIGUEL ANGEL RUVALCABA
TORRES

L.E. MIGUEL ORLANDO TURRIZA
CUEVAS

C.C.P. DEPARTAMENTO DE CAJA GENERAL.- PRESENTE
C.C.P. ARCHIVO.
C.C.P. PRESIDENTE MUNICIPAL.- PRESENTE



DIRECCION GENERAL DE ADMINISTRACION, CONTABILIDAD Y TECNOLOGIA DE INFORMACION
DIRECCION DE CONTABILIDAD
UNIDAD DEPARTAMENTAL DE RENDICION DE CUENTAS Y PARTICIPACIONES FEDERALES
PARTICIPACIONES FEDERALES A MUNICIPIOS

TESORERIA MUNICIPAL
ARENAL, EL, JAL.

GUADALAJARA, JAL. 13 DE ENERO DE 2015

CON FUNDAMENTO EN EL CAPÍTULO III, ARTÍCULO 5, FRACCIÓN X, DE LA LEY DE COORDINACIÓN FISCAL DEL ESTADO DE JALISCO CON SUS MUNICIPIOS, VIGENTE, Y AL PRESUPUESTO DE EGRESOS EN VIGOR, SE ENTERA AL MUNICIPIO LA PARTICIPACIÓN DEL IMPUESTO ESPECIAL SOBRE PRODUCCIÓN Y SERVICIOS EN GASOLINAS Y DIESEL, CORRESPONDIENTE AL MES DE DICIEMBRE DE 2014, COMO RESULTADO DE APLICAR LOS COEFICIENTES DE DISTRIBUCIÓN APROBADOS POR EL H. CONGRESO DEL ESTADO EN SU DECRETO No. 24494/LX/13 DEL 7 DE NOVIEMBRE DE 2013 PUBLICADO EN EL PERIODICO OFICIAL EL ESTADO DE JALISCO EL 3 DE DICIEMBRE DE 2013..

	Base	Coeficiente	Importe
IMPUESTO ESPECIAL SOBRE PRODUCCION Y SERVICIOS.- GASOLINAS Y DIESEL			74,782.70

EL DIRECTOR DE CONTABILIDAD

**ESTE DOCUMENTO
FORMA PARTE
DE LA CUENTA PUBLICA DE
EL ARENAL JALISCO**

000067

L.C. MARTÍN ERNESTO GUDIÑO CHÁVEZ



Solicitud General 2651475
Solicitud Particular 1411376

REF. NO. 0008

GUADALAJARA, JAL., 27 DE ENERO DEL 2015

SE RETIRA DE LA CAJA GENERAL DE LA SUBSECRETARIA DE FINANZAS DEL ESTADO LA CANTIDAD DE:
\$7,228.68 (SIETE MIL DOSCIENTOS VEINTIOCHO PESOS 68/100 M.N)

POR CONCEPTO DE FONDO DE COMPENSACIÓN DE IMPUESTO SOBRE AUTOMÓVILES NUEVOS CORRESPONDIENTES AL MUNICIPIO DE: ARENAL, EL, JALISCO POR EL MES DE ENERO DEL 2015 DE CONFORMIDAD CON LOS PORMENORES EMITIDOS POR LA DIRECCION DE CONTABILIDAD, QUE SE ANEXAN AL PRESENTE. PARA DEPOSITO EN BBVA BANCOMER, S.A. CUENTA NO. 012320001541693368

FONDO GENERAL DE PARTICIPACIONES

21111220000042842265C69501811100100100120150	FONDO DE COMPENSACIÓN DE I.S.A.N.	\$7,228.68
--	-----------------------------------	------------

JEFE DE UNIDAD DEPTAL. DE
SUBSIDIOS PROG. ESPECIALES Y
PARTICIPACIONES

ENCARGADO DEL DESPACHO DE LA DIRECCION GENERAL DE EGRESOS
DIRECCIÓN DE GASTOS DE
OPERACIÓN Y DE OBRA

L.C.P. BRENDA M. REYES ROSAS

LIC. MIGUEL ANGEL RUVALCABA
TORRES

L.E. MIGUEL ORLANDO TURRIZA
CUEVAS

C.C.P. DEPARTAMENTO DE CAJA GENERAL.- PRESENTE

C.C.P. ARCHIVO.

C.C.P. PRESIDENTE MUNICIPAL.- PRESENTE

**ESTE DOCUMENTO
FORMA PARTE
DE LA CUENTA PUBLICA DE
EL ARENAL JALISCO**

00068



DIRECCION GENERAL DE ADMINISTRACION, CONTABILIDAD Y TECNOLOGIA DE INFORMACION
DIRECCION DE CONTABILIDAD
UNIDAD DEPARTAMENTAL DE RENDICION DE CUENTAS Y PARTICIPACIONES FEDERALES
PARTICIPACIONES FEDERALES A MUNICIPIOS

TESORERIA MUNICIPAL
ARENAL, EL, JAL.

GUADALAJARA, JAL. 26 DE ENERO DE 2015

CONFORME A LO ESTABLECIDO DE LA LEY FEDERAL DEL IMPUESTO SOBRE AUTOMOVILES NUEVOS Y AL PRESUPUESTO DE EGRESOS, SE ENTERA AL MUNICIPIO, DEL FONDO DE COMPENSACION DEL IMPUESTO SOBRE AUTOMOVILES NUEVOS, COMO RESARCIMIENTO LO CORRESPONDIENTE AL MES DE ENERO DE 2015, QUE SE DISTRIBUYE AL APLICAR LOS COEFICIENTES DE DISTRIBUCIÓN APROBADOS POR EL H. CONGRESO DEL ESTADO EN SU DECRETO No. 25136/LX/14 DEL 13 DE NOVIEMBRE DE 2014 PUBLICADO EN EL PERIODICO OFICIAL EL ESTADO DE JALISCO EL 6 DE DICIEMBRE DE 2014.

	Base	Coeficiente	Importe
FONDO DE COMPENSACION ISAN			7,228.68

EL DIRECTOR DE CONTABILIDAD

L.C. MARTÍN ERNESTO GUDIÑO CHÁVEZ

**ESTE DOCUMENTO
FORMA PARTE
DE LA CUENTA PUBLICA DE
EL ARENAL JALISCO**

000169



Solicitud General 2651814
Solicitud Particular 1411548

REF. NO. 0008

GUADALAJARA, JAL., 27 DE ENERO DEL 2015

SE RETIRA DE LA CAJA GENERAL DE LA SUBSECRETARIA DE FINANZAS DEL ESTADO LA CANTIDAD DE:
\$190,313.95 (CIENTO NOVENTA MIL TRESCIENTOS TRECE PESOS 95/100 M.N)

POR CONCEPTO DE FONDO DE APORTACIÓN PARA LA INFRAESTRUCTURA SOCIAL MUNICIPAL CORRESPONDIENTES AL MUNICIPIO DE: ARENAL, EL, JALISCO POR EL MES DE ENERO DEL 2015 DE CONFORMIDAD CON LOS PORMENORES EMITIDOS POR LA DIRECCION DE CONTABILIDAD, QUE SE ANEXAN AL PRESENTE. PARA DEPOSITO EN BBVA BANCOMER, S.A. CUENTA NO. 012320001705143654

FONDO DE APORTACIÓN PARA MPIOs.

21111230000042942365K72801833100500615220150	FONDO DE INFRAESTRUCTURA SOCIAL MUNICIPAL	\$190,313.95
--	---	--------------

IMPORTE DE LA PRESENTE DATA	\$190,313.95
-----------------------------	--------------

DESCUENTOS POR ADEUDOS CONTRAIDOS POR ESTE MUNICIPIO	\$0.00
--	--------

TOTAL:	\$190,313.95
--------	--------------

JEFE DE UNIDAD DEPTAL. DE
SUBSIDIOS PROG. ESPECIALES Y
PARTICIPACIONES

ENCARGADO DEL DESPACHO DE LA DIRECCION GENERAL DE EGRESOS
DIRECCIÓN DE GASTOS DE
OPERACIÓN Y DE OBRA

L.C.P. BRENDA M. REYES ROSAS

LIC. MIGUEL ANGEL RUVALCABA
TORRES

L.E. MIGUEL ORLANDO TURRIZA
CUEVAS

C.C.P. DEPARTAMENTO DE CAJA GENERAL.- PRESENTE

C.C.P. ARCHIVO.

C.C.P. PRESIDENTE MUNICIPAL.- PRESENTE

**ESTE DOCUMENTO
FORMA PARTE
DE LA CUENTA PUBLICA DE
EL ARENAL JALISCO**

000070



DIRECCION GENERAL DE ADMINISTRACION, CONTABILIDAD Y TECNOLOGIA DE INFORMACION
DIRECCION DE CONTABILIDAD
UNIDAD DEPARTAMENTAL DE RENDICION DE CUENTAS Y PARTICIPACIONES FEDERALES
PARTICIPACIONES FEDERALES A MUNICIPIOS

TESORERIA MUNICIPAL
ARENAL, EL, JAL.

GUADALAJARA, JAL. 20 DE ENERO DE 2015

CON FUNDAMENTO EN EL CAPITULO V ARTICULOS 25 (FRACCION III), 32, 33, 34 Y 35, DE LA LEY DE COORDINACIÓN FISCAL VIGENTE Y AL PRESUPUESTO DE EGRESOS EN VIGOR, SE ENTERA AL MUNICIPIO A CUENTA DE PARTICIPACION DEL FONDO DE APORTACIONES PARA LA INFRAESTRUCTURA SOCIAL MUNICIPAL, LO CORRESPONDIENTE AL MES DE ENERO DE 2015, QUE SE DISTRIBUYE AL APLICAR LOS COEFICIENTES DE DISTRIBUCIÓN APROBADOS POR EL H. CONGRESO DEL ESTADO EN SU DECRETO No. 24855/LX/14 DEL 27 DE MARZO DE 2014 PUBLICADO EN EL PERIODICO OFICIAL EL ESTADO DE JALISCO EL 31 DE MARZO DE 2014..

	Base	Coeficiente	Importe
FONDO DE APORTACION PARA LA INFRAESTRUCTURA SOCIAL MUNICIPAL	126,023,611.00		190,313.95

EL DIRECTOR DE CONTABILIDAD

L.C. MARTÍN ERNESTO GUDIÑO CHÁVEZ

**ESTE DOCUMENTO
FORMA PARTE
DE LA CUENTA PUBLICA DE
EL ARENAL JALISCO**

080671



Solicitud General 2652197
Solicitud Particular 1411707

REF. NO. 0008

GUADALAJARA, JAL., 27 DE ENERO DEL 2015

SE RETIRA DE LA CAJA GENERAL DE LA SUBSECRETARIA DE FINANZAS DEL ESTADO LA CANTIDAD DE:
\$764,527.61 (SETECIENTOS SESENTA Y CUATRO MIL QUINIENTOS VEINTISIETE PESOS 61/100 M.N)
POR CONCEPTO DE FONDO DE APORTACIÓN PARA EL FORTALECIMIENTO DE LOS MUNICIPIOS
CORRESPONDIENTES AL MUNICIPIO DE: ARENAL, EL, JALISCO POR EL MES DE ENERO DEL 2015 DE
CONFORMIDAD CON LOS PORMENORES EMITIDOS POR LA DIRECCION DE CONTABILIDAD, QUE SE ANEXAN AL
PRESENTE. PARA DEPOSITO EN BBVA BANCOMER, S.A. CUENTA NO. 012320001705143735

FONDO DE APORTACIÓN PARA MPIO.

21111230000042942365C72701833200501515120150 FONDO DE FORTALECIMIENTO MUNICIPAL \$764,527.61

JEFE DE UNIDAD DEPTAL. DE
SUBSIDIOS PROG. ESPECIALES Y
PARTICIPACIONES

ENCARGADO DEL DESPACHO DE LA DIRECCION GENERAL DE EGRESOS
DIRECCIÓN DE GASTOS DE
OPERACIÓN Y DE OBRA

L.C.P. BRENDA M. REYES ROSAS

LIC. MIGUEL ANGEL RUVALCABA
TORRES

L.E. MIGUEL ORLANDO TURRIZA
CUEVAS

C.C.P. DEPARTAMENTO DE CAJA GENERAL.- PRESENTE
C.C.P. ARCHIVO.
C.C.P. PRESIDENTE MUNICIPAL.- PRESENTE

**ESTE DOCUMENTO
FORMA PARTE
DE LA CUENTA PUBLICA DE
EL ARENAL JALISCO**

000672



DIRECCION GENERAL DE ADMINISTRACION, CONTABILIDAD Y TECNOLOGIA DE INFORMACION
DIRECCION DE CONTABILIDAD
UNIDAD DEPARTAMENTAL DE RENDICION DE CUENTAS Y PARTICIPACIONES FEDERALES
PARTICIPACIONES FEDERALES A MUNICIPIOS

TESORERIA MUNICIPAL
 ARENAL, EL, JAL.

GUADALAJARA, JAL. 20 DE ENERO DE 2015

CONFORME A LO ESTABLECIDO EN EL CAPITULO V ARTICULOS 25 (FRACCION IV), 36, 37 Y 38, DE LA LEY DE COORDINACION FISCAL VIGENTE Y AL PRESUPUESTO DE EGRESOS EN VIGOR, SE ENTERA AL MUNICIPIO A CUENTA DE PARTICIPACION DEL FONDO DE APORTACIONES PARA EL FORTALECIMIENTO DE LOS MUNICIPIOS, LO CORRESPONDIENTE AL MES DE ENERO DE 2015, QUE SE DISTRIBUYE AL APLICAR LOS COEFICIENTES DE DISTRIBUCION APROBADOS POR EL H. CONGRESO DEL ESTADO EN SU DECRETO No. 24854/LX/14 DEL 27 DE MARZO DE 2014 PUBLICADO EN EL PERIODICO OFICIAL EL ESTADO DE JALISCO EL 31 DE MARZO DE 2014..

	Base	Coefficiente	Importe
FONDO DE APORTACION PARA EL FORTALECIMIENTO DE LOS MUNICIPIOS	320,308,194.00	0.0023868500000000	764,527.61

EL DIRECTOR DE CONTABILIDAD

L.C. MARTÍN ERNESTO GUDIÑO CHÁVEZ

**ESTE DOCUMENTO
 FORMA PARTE
 DE LA CUENTA PUBLICA DE
 EL ARENAL JALISCO**

000673



C. PROF. ALEJANDRO OCAMPO ALDANA
PRESIDENTE MUNICIPAL DE: ARENAL, EL, JALISCO.
P R E S E N T E .

NUMERO: 0001133/2014
SUBSECRETARIA DE FINANZAS



GOBIERNO DE JALISCO
PODER EJECUTIVO
SECRETARIA DE FINANZAS

En cumplimiento a la Ley de Coordinación Fiscal del Estado de Jalisco con sus Municipios en su Art. 8 y a la Ley de Coordinación Fiscal Federal en su Art. 6, por este conducto informo del estado de cuenta de los recursos depositados por esta Secretaría de Planeación, Administración y Finanzas a ese Municipio en el mes de Octubre del 2014; el cual se integra por los siguientes conceptos.

CONCEPTO	IMPORTE TOTAL	DESCUENTOS	DEPOSITO IMPORTE NETO	FECHA PAGO	CUENTA	BANCO	ACUMULADO AL 31 / OCTUBRE
Participaciones:							
Federales de Septiembre	1,770,761.72	92,986.14	1,677,775.58	15/10/2014	012320001541693368	BBVA BANCOMER, S.A.	17,230,540.78
Estatales de Septiembre	20,606.60	45.00	20,561.60	15/10/2014	012320001541693368	BBVA BANCOMER, S.A.	247,069.80
Fondo de Infraestructura de Octubre	172,946.75		172,946.75	04/11/2014	012320001705143654	BBVA BANCOMER, S.A.	1,870,045.87
Fondo de Fortalecimiento de Octubre	756,712.68		756,712.68	03/11/2014	012320001705143735	BBVA BANCOMER, S.A.	7,567,126.80
Fondo de Compensación de ISAN de Octubre	6,635.68		6,635.68	03/11/2014	012320001541693368	BBVA BANCOMER, S.A.	66,356.80
IEPS Gasolinas y Diesel de Septiembre	77,378.06		77,378.06	17/10/2014	012320001541693368	BBVA BANCOMER, S.A.	664,960.39
Fondo Fiscalización y Recaudación (40% y 60%)	16,549.59		16,549.59	03/10/2014	012320001541693368	BBVA BANCOMER, S.A.	71,555.84
Compensación (FEEIF 2014) al Fondo General y Fondo de Fomento Municipal	0.00		0.00				-292,889.83
Fondo de Fiscalización y Recaudación de Julio a Septiembre	212,927.33		212,927.33	20/10/2014	012320001541693368	BBVA BANCOMER, S.A.	557,174.90
IEPS Gasolinas y Diesel a 2013 y Actos de Fisc. de Septiembre	1,246.26		1,246.26	15/10/2014	012320001541693368	BBVA BANCOMER, S.A.	78,398.66
	3,035,764.67	93,031.14	2,942,733.53				28,060,340.01

Por lo anterior, se le solicita remita los recibos oficiales correspondientes a la brevedad posible.

ATEN TAMENTE.
SUFRAGIO EFECTIVO. NO REELECCION.
GUADALAJARA, JAL., 7 DE NOVIEMBRE DEL 2014
SUBSECRETARIO DE FINANZAS

LIC. HECTOR R. PEREZ PARTIDA

ESTE DOCUMENTO
FORMA PARTE
DE LA CUENTA PUBLICA DE
EL ARENAL JALISCO

C.c.p. Auditoría Superior del Estado de Jalisco
HRPP / MOTC / ~~MAAR~~ / ~~BMAR~~

www.jalisco.gob.mx

090674

H. AYUNTAMIENTO DE EL ARENAL, JAL.

ADMINISTRACION 2012-2015

Balanza de Comprobación de Enero

Todos los Recursos en Esta Balanza

ESTE DOCUMENTO

FORMA PARTE

DE LA CUENTA PUBLICA DE

EL ARENAL JALISCO

Hoja N° 1

Cuenta	Descripción de la Cta	Deudor	Acceptor	Deudor	Acceptor	Deudor	Acceptor
1 ACTIVO		SALDO INICIAL	MOVIMIENTO	SALDO			
401	CORRIENTE BBVA 1942	114,010.47	4,138,463.12	3,848,155.82	404,317.77	0.00	0.00
401	PART FED BBVA 9336	187,358.25	2,343,803.86	2,106,842.43	424,319.68	0.00	0.00
401	NOMINA BBVA 9685	4,891.62	1,135,000.00	1,128,598.20	11,293.42	0.00	0.00
401	BANSI 6419	369,201.57	486,444.43	854,464.03	1,181.97	0.00	0.00
402	20% SANIAMIENTO BBVA 3539	398.39	299,574.46	0.00	299,972.85	0.00	0.00
403	3% AGUA RESID BBVA 3660	947.33	44,804.55	0.00	45,751.88	0.00	0.00
501	INFRA BBVA 4365	82,143.47	0.00	25,435.00	56,708.47	0.00	0.00
502	FORTA BBVA 4373	678.89	856,027.61	90,855.70	765,850.80	0.00	0.00
505	4830 PROYECTO EJECT IRA ETAPA RELLENO SANIT	169,036.00	2.03	169,038.03	0.00	0.00	0.00
505	CONTINGENCI ECONOMICA 2014 P/INVERSION	6,246.68	0.00	0.00	6,246.68	0.00	0.00
505	Bancos/Tesoreria	934,912.67	9,304,120.06	8,223,389.21	2,015,643.52	0.00	0.00
602	1847 FISE 2013	43.36	0.00	0.00	43.36	0.00	0.00
602	6536 CULTURA	632.35	0.00	0.00	632.35	0.00	0.00
602	FODIM 6644	4,765.49	0.00	0.00	4,765.49	0.00	0.00
602	FOMENTO CULTURAL	141.25	0.00	0.00	141.25	0.00	0.00
602	FONDO REGIONAL	1,184,083.95	0.00	0.00	1,184,083.95	0.00	0.00
602	RAMO 20	18,936.15	0.00	0.00	18,936.15	0.00	0.00
1.1.1.3.0	Bancos/Dependencias y otros	1,208,602.55	0.00	0.00	1,208,602.55	0.00	0.00
401	INV PART FED 2042 BBVA	1,546.13	87.75	3.83	1,549.96	0.00	0.00
401	INVERSION NOMINA 2043 BBVA	59,734.02	91.58	0.00	59,821.77	0.00	0.00
1.1.1.4.0	Inversiones Temporales (Hasta 3 Meses)	61,280.15	91.58	0.00	61,371.73	0.00	0.00
401	JESUS JAUREGUI JAUREGUI	0.00	9,000.00	600.00	8,400.00	0.00	0.00
401	MANUEL VAZQUEZ MIRAMONTES	0.00	15,000.00	0.00	15,000.00	0.00	0.00
401	MONICA SAGRARIO REYES ALCALA	0.00	20,000.00	1,400.00	18,600.00	0.00	0.00
401	ESTELA LOPEZ RIVERA	0.00	15,000.00	1,000.00	14,000.00	0.00	0.00
401	JOSE CRISPIN LOPEZ ALVARADO	0.00	15,000.00	2,000.00	13,000.00	0.00	0.00
401	MARIA GABRIELA GARCIA PEREZ.	0.00	4,000.00	1,000.00	3,000.00	0.00	0.00
401	BLANCA ALEJANDRINA OCAMPO JIMENEZ	0.00	2,000.00	1,400.00	600.00	0.00	0.00
400	JUAN LUIS OBLEDO GARCIA	0.00	8,000.00	1,000.00	7,000.00	0.00	0.00
401	ERIKA CORTES JIMENEZ	0.00	10,000.00	700.00	9,300.00	0.00	0.00
400	ALEJANDRINA OCAMPO BLANCO	0.00	3,000.00	500.00	2,500.00	0.00	0.00
401	JORGE HUMBERTO OROZCO JAUREGUI	0.00	2,000.00	800.00	1,200.00	0.00	0.00
401	RODOLFO GONZALEZ GARCIA	0.00	48,000.00	3,000.00	45,000.00	0.00	0.00
401	EDUARDO ALEJANDRO SALAZAR RAMOS	0.00	5,000.00	500.00	4,500.00	0.00	0.00
401	EDUARDO ALEJANDRO SALAZAR RAMOS	0.00	15,000.00	1,000.00	14,000.00	0.00	0.00
401	SAWDEL RIVERA FLORES	0.00	3,000.00	250.00	2,750.00	0.00	0.00
401	JAIMIE ARTURO VILLEGAS SANDOVAL	0.00	16,000.00	2,000.00	14,000.00	0.00	0.00
401	LAURA ADRIANA LARA MERCADO	0.00	0.00	2,600.00	-2,600.00	0.00	0.00
401	DAVID SALDATE LARA	0.00	5,000.00	500.00	4,500.00	0.00	0.00
401	JULIAN ESPARZA BORRUEL	0.00	14,000.00	1,000.00	13,000.00	0.00	0.00
401	FELICITAS ALDANA SERRANO	0.00	1,000.00	300.00	700.00	0.00	0.00

070175