



México, D.F., 08/Febrero/2016
OFICIO No. M00.1/0192/16

MTRO. JUAN ANTONIO GONZÁLEZ ARÉCHIGA RAMÍREZ WIELLA
DIRECTOR GENERAL DEL INSTITUTO TECNOLÓGICO
SUPERIOR DE ARANDAS
PRESENTE

Con fundamento en lo dispuesto en los Artículos 38 de la Ley Orgánica de la Administración Pública Federal, 7 de la Ley Federal de Presupuesto y Responsabilidad Hacendaria y 7 de su Reglamento, así como 35, fracción IV del Reglamento Interior de la Secretaría de Educación Pública, por este conducto hago de su conocimiento el **Presupuesto Inicial 2016** que se está considerando para el plantel a su digno cargo, correspondiente a la aportación federal que asciende a **\$14,299,661.00 (CATORCE MILLONES DOSCIENTOS NOVENTA Y NUEVE MIL SEISCIENTOS SESENTA Y UN PESOS 00/100 M.N.)**, conforme a la distribución y calendario adjunto (Anexo A), analítico de plazas (Anexo B) y estructura organizacional autorizada tipo "B" (Anexo C).

Lo anterior, se hace de su conocimiento con el fin de que tramite ante las instancias correspondientes, la aportación del Gobierno Estatal, de acuerdo con lo establecido en el Convenio de Coordinación para la Creación, Operación y Apoyo Financiero del **Instituto Tecnológico Superior de Arandas**.

No omito reiterar lo establecido en el Artículo Primero de la Ley Federal de Presupuesto y Responsabilidad Hacendaria y del Decreto de Presupuesto de Egresos de la Federación para el Ejercicio Fiscal 2016, en el sentido de que es su responsabilidad aplicar el presupuesto en su totalidad y apearse para ello a la normatividad vigente.

Sin otro particular, hago propicia la ocasión para enviarle un cordial saludo.

ATENTAMENTE
EXCELENCIA EN EDUCACIÓN TECNOLÓGICA®

MTRO. MANUEL QUINTERO QUINTERO
DIRECTOR GENERAL



SECRETARÍA DE EDUCACIÓN PÚBLICA
TECNOLÓGICO NACIONAL
DE MÉXICO
DIRECCIÓN GENERAL

c.c.p.- Mtro. Francisco de Jesús Ayón López.- Secretario de Educación en el Estado de Jalisco.
Lic. Lorenzo Octavio Hernández Robles Arenas.- Secretaría de Planeación, Evaluación y Desarrollo Institucional.
M.C. Manuel Chávez Sáenz.- Director de Institutos Tecnológicos Descentralizados.

MQQ/MCS/AHR/mrs

TECNOLÓGICO NACIONAL DE MÉXICO
DIRECCIÓN DE INSTITUTOS TECNOLÓGICOS DESCENTRALIZADOS
COORDINACIÓN DE PLANEACIÓN
CALENDARIO DEL EJERCICIO PRESUPUESTAL 2016

PLANTEL: 033 ITS de Arandas

ENERO 29 DE 2016

Mes	Total PRESUPUESTO AUTORIZADO 2016	Servicios Personales	Presupuesto Autorizado 2016	Total Servicios Personales	Gasto de Operación	Total Presupuesto Autorizado 2016
Enero	1,400,323	Subtotal Serv. Personales	12,434,488	12,434,488	1,865,173	14,299,661
Febrero	955,507	Sueldo	7,460,924			
Marzo	1,467,385	Estímulo Docente	491,724			
Abril	1,023,757	Prima de Antigüedad	377,323			
Mayo	1,057,882	Prestaciones	1,813,277			
Junio	1,023,757	ISR Aguinaldo y Prima de Vac	420,322			
Julio	1,057,882	Otras Prestaciones	125,619			
Agosto	1,057,882	Seguridad Social	1,745,299			
Septiembre	1,023,757					
Octubre	1,057,882					
Noviembre	1,706,262					
Diciembre	1,467,385					
Total	14,299,661					



TECNOLÓGICO NACIONAL DE MÉXICO
DIRECCIÓN DE INSTITUTOS TECNOLÓGICOS DESCENTRALIZADOS
 COORDINACIÓN DE PLANEACIÓN
PRESUPUESTO INICIAL 2016 - ANALITICO DE PLAZAS
INSTITUTO TECNOLÓGICO SUPERIOR DE ARANDAS, JAL.

31 / 01 / 2016

CODIGO	PUESTO	NI VEL	PLA ZAS	HRS	SUELDO MENSUAL ZONA N	TOTAL		AGUNALDO 40 DÍAS	PRIMA VAC. 24 DÍAS	AGUINALDO Y P. VAC ISR	SEGURIDAD SOCIAL	DESPENSA	MAT. DIDACTICO	SUBTOTAL	TOTAL ANUALIZADO	80% FEDERAL
						MENSUAL	ANUAL									
ITS0001	DIRECTOR GENERAL		1		35,025.15	35,511.53	426,138.39	46,700.20	28,020.12	23,910.50	90,322.18			188,953.00	615,091.39	307,545.70
ITS0009	DIRECTOR DE ÁREA		3		30,259.90											
ITS0002	SUBDIRECTOR DE ÁREA		3		27,061.10	82,371.50	988,457.98	108,324.40	64,994.64	55,462.09	212,554.66			441,335.79	1,429,793.77	714,896.89
ITS0003	JEFE DE DIVISIÓN		5		23,406.00	118,655.16	1,423,861.88	156,040.00	93,624.00	79,692.48	309,219.97			638,776.45	2,062,638.33	1,031,319.15
ITS0004	JEFE DEPTO		8		16,593.95	134,595.08	1,615,140.93	177,002.13	106,201.28	90,625.09	381,182.94			735,011.44	2,350,152.37	1,175,076.18
	SUBTOTAL		17			371,133.27	4,453,999.18	488,066.73	292,846.04	249,996.16	973,279.75			2,994,976.98	6,467,676.88	3,228,837.93
FD1002	INGENIERO EN SISTEMAS	16	1		8,293.55	8,408.72	100,904.64	11,058.07	6,634.84	5,661.73	24,803.83	11,172.00		59,330.47	160,235.11	80,117.55
CF33118	TÉCNICO ESPECIALIZADO	14	2		7,509.80	15,228.17	182,738.07	20,026.13	12,015.68	10,253.38	45,765.78	22,344.00		110,404.97	293,143.04	146,571.52
A06009	COORDINADOR DE PROMOCIONES	13			7,145.46											
P01002	ANALISTA ESPECIALIZADO	13	2		7,145.45	14,489.35	173,872.24	19,054.63	11,432.72	9,755.92	43,979.76	22,344.00		106,566.92	280,439.16	140,219.58
P13006	MEDICO GENERAL	13	1		7,145.45	7,244.68	86,936.12	9,527.27	5,716.36	4,877.96	21,989.88	11,172.00		53,283.47	140,219.59	70,109.79
P18004	PSICOLOGO	13	1		7,145.45	7,244.68	86,936.12	9,527.27	5,716.36	4,877.96	21,989.88	11,172.00		53,283.47	140,219.59	70,109.79
A01001	JEFE DE OFICINA	12	1		6,800.50	6,894.94	82,739.24	9,067.33	5,440.40	4,642.47	21,144.41	11,172.00		51,466.61	134,205.85	67,102.92
T06018	PROGRAMADOR	12	1		6,800.50	6,894.94	82,739.24	9,067.33	5,440.40	4,642.47	21,144.41	11,172.00		51,466.61	134,205.85	67,102.92
CF33455	SRIA DIRECTOR GENERAL	12	1		6,800.50	6,894.94	82,739.24	9,067.33	5,440.40	4,642.47	21,144.41	11,172.00		51,466.61	134,205.85	67,102.92
CF34006	SECRETARIA DE DIRECTOR	11			6,475.50											
FD1001	ANALISTA TÉCNICO	10	4		6,169.30	25,015.83	300,189.94	32,897.60	19,738.56	16,843.57	78,379.67	44,688.00		192,547.40	492,737.34	246,368.67
CF34280	SECRETARIA DE SUBDIRECTOR	8	2		5,597.30	11,329.78	135,957.34	14,899.47	8,939.68	7,628.53	38,341.82	22,344.00		90,153.50	228,110.84	113,055.42
P05009	AUXILIAR DE AUDITOR	7			5,314.95											
T06027	CAPTURISTA	7	4		5,314.95	21,555.03	259,660.33	28,346.40	17,007.84	14,513.36	70,013.54	44,688.00		174,569.14	433,229.47	216,614.74
S13008	CHOFER DE DIRECTOR	7	1		5,314.95	5,388.76	64,665.08	7,086.60	4,251.96	3,628.34	17,503.38	11,172.00		43,642.28	108,307.36	54,153.68
S05033	OPERADOR DE EQUIPO T P ESP	6			5,059.60											
T16005	LABORATORISTA	6	4		5,059.60	20,519.44	246,233.33	26,984.53	16,190.72	13,816.08	67,510.11	44,688.00		169,189.44	415,422.77	207,711.88
T08003	DIBUJANTE	6			5,059.60											
CF34004	SRIA J. DEPTO	5	5		4,621.10	24,440.25	293,282.94	32,140.67	19,284.40	16,456.02	81,464.85	55,860.00		205,205.94	498,488.88	249,244.44
T05003	BIBLIOTECARIO	4	2		4,594.85	9,317.31	111,807.77	12,252.93	7,351.76	6,273.50	31,476.88	22,344.00		79,699.07	191,506.84	95,753.42
S08011	TÉCNICO EN MANTENIMIENTO	4	2		4,594.85	9,317.31	111,807.77	12,252.93	7,351.76	6,273.50	31,476.88	22,344.00		79,699.07	191,506.84	95,753.42
S07009	OFICIAL DE MANTENIMIENTO GENERAL	3			4,391.85											
A03004	ALMACENISTA	3	1		4,391.85	4,452.84	53,434.06	5,855.80	3,513.48	2,998.17	15,240.89	11,172.00		38,780.34	92,214.40	46,107.20
AD1024	AUX. ADMVO	3			4,391.85											
S06002	INTENDENTE	3	7		4,391.85	31,169.87	374,038.41	40,990.60	24,594.36	20,987.19	106,686.24	78,204.00		271,462.39	645,500.80	322,750.40
A08004	TAGUIMECANÓGRAFA	3			4,391.85											
S13008	CHOFER	3			4,391.85											
S14001	VIGILANTE	1	6		4,075.05	24,789.83	297,478.00	32,600.40	19,560.24	16,691.40	86,786.55	67,032.00		222,670.59	520,148.59	260,074.29
	SUBTOTAL		48			269,596.65	3,127,169.85	342,793.19	205,621.92	175,464.02	844,843.16	536,256.00		2,184,888.28	5,232,046.14	2,616,024.06
E13013	PROFESOR TITULAR "A"		4		18,078.35	73,317.59	879,811.10	96,417.87	57,850.72	49,365.95	195,144.35	44,688.00	30,280.80	473,747.69	1,353,558.79	676,779.40
E13014	PROFESOR TITULAR "B"															
E13015	PROFESOR TITULAR "C"															
E13010	PROFESOR ASOCIADO "A"		7		12,447.00	88,338.93	1,060,067.18	116,172.00	69,703.20	59,480.06	244,886.73	78,204.00	38,806.40	607,052.39	1,667,119.57	833,559.78
E13011	PROFESOR ASOCIADO "B"		4		13,957.50	56,605.29	679,263.51	74,440.00	44,684.00	38,113.28	154,744.04	44,688.00	25,075.20	381,724.52	1,060,988.03	530,494.02
E13012	PROFESOR ASOCIADO "C"		2		15,638.10	31,710.52	380,526.27	41,701.60	25,020.96	21,351.22	85,610.22	22,344.00	13,749.60	209,777.60	590,303.87	295,151.93
E13007	PROFESOR ASISTENTE "A"				7,038.90											
E13008	PROFESOR ASISTENTE "B"				8,218.25											
E13009	PROFESOR ASISTENTE "C"				9,430.70											
E13005	TÉCNICO DOCENTE ASOCIADO "A"				10,592.20											
E13006	TÉCNICO DOCENTE ASOCIADO "B"				11,651.25											
	SUBTOTAL		17			249,972.34	2,999,668.86	328,731.47	197,238.86	168,310.51	689,385.34	189,924.00	167,712.00	1,672,302.20	4,971,970.26	2,336,986.13
E13001	PROFESOR ASIGNATURA "A"		370		315.90	118,883.00	1,402,536.00	155,844.00	93,506.40	79,792.13	323,961.51	103,363.20	53,502.00	809,969.24	2,212,565.24	1,106,282.02
E13002	PROFESOR ASIGNATURA "B"		690		360.15	244,902.00	2,938,824.00	326,536.00	195,921.60	167,186.43	688,128.29	189,964.80	107,304.00	1,655,041.12	4,593,005.12	2,290,932.90
E13003	TÉCNICO DOCENTE ASIGNATURA "A"				231.25											
E13004	TÉCNICO DOCENTE ASIGNATURA "B"				257.90											
	SUBTOTAL		1,060			361,795.00	4,341,420.00	462,380.00	299,428.00	246,978.56	992,089.80	293,328.00	160,806.00	2,466,910.36	6,806,430.36	3,403,216.18
	TOTAL		82	1,060		1,243,467.26	14,921,847.00	1,641,861.38	986,128.84	840,643.25	3,490,698.05	1,019,598.00	268,518.00	8,246,277.63	23,186,124.61	11,884,062.29

NOTA: EN LA COLUMNA DEL TOTAL MENSUAL Y EN EL ANUAL SE CONSIDERA EL TABULADOR OFICAL Y COSTO DE LOS 365 DÍAS CALENDARIO PARA 2016



Estructura Organizacional tipo « B »

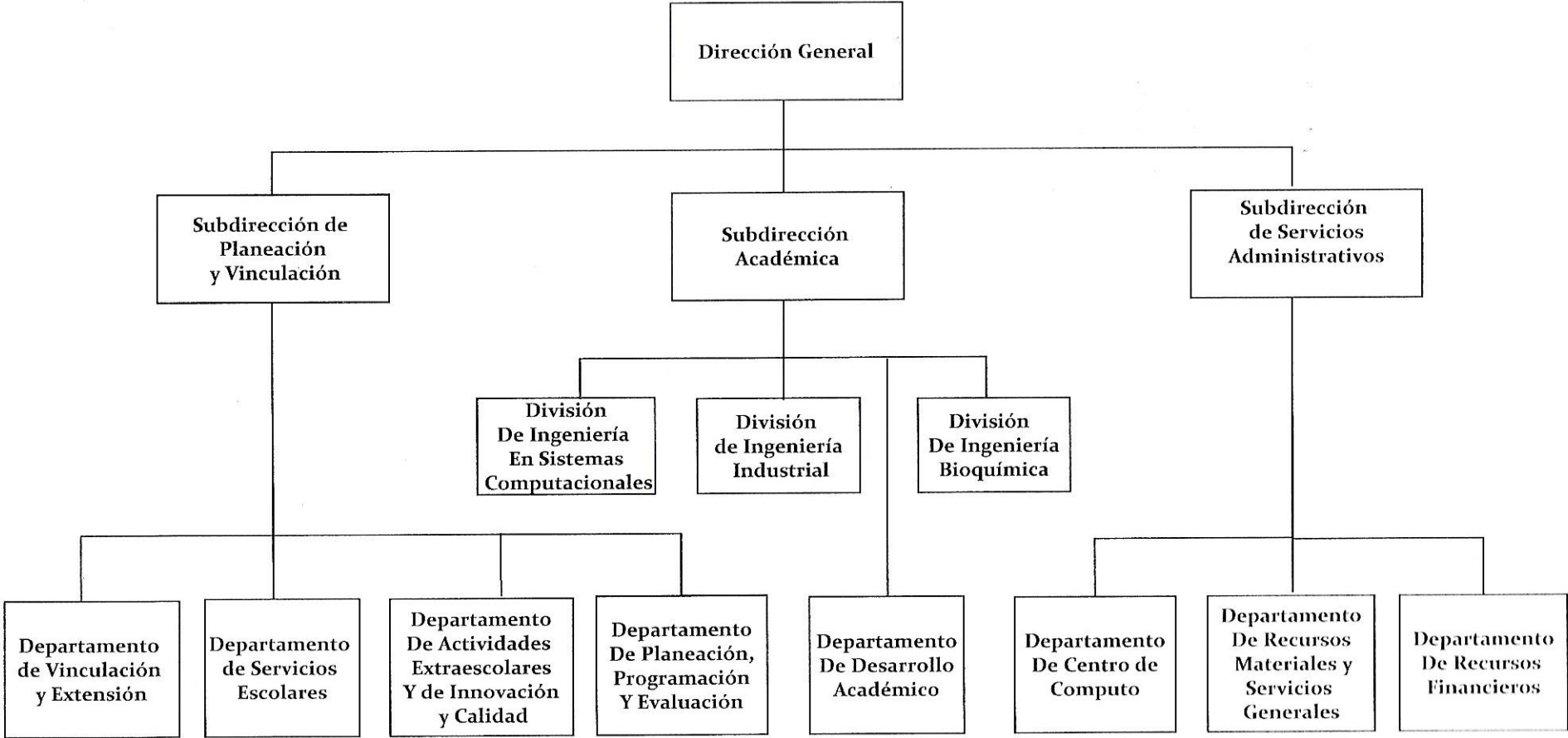

Handwritten signatures and initials in blue ink.