

Objetivos del Plan Municipal de Desarrollo

Entidad Pública: Municipio de CASIMIRO CASTILLO, JALISCO	
No.	DESCRIPCIÓN
1	Mejorar y diversificar el parque vehicular de acuerdo a las necesidades geográficas y urbanas del municipio.
2	Infraestructura informática.
3	Estudio, mejora y mantenimiento de los bienes inmuebles.
4	Ley de ingresos, ampliación de la base gravable.
5	Identificación de los asentamientos irregulares en el municipio.
6	Mejorar la distribución y la calidad del agua en las colonias y las localidades.
7	Mejorar la calidad de la educación.
8	Instalación y mantenimiento del alumbrado público.
9	Ampliación de la cobertura de drenaje del municipio.
10	Mejoramiento del equipamiento e infraestructura de la seguridad pública y protección.
11	Calidad en el servicio público.

Compromisos del PMD y asuntos críticos de atención

Entidad Pública: Municipio de CASIMIRO CASTILLO, JALISCO	
No.	DESCRIPCIÓN
1	El gobierno del estado aportó algunos vehículos para mejorar el parque vehicular en el municipio, sin embargo no son los aptos para el desarrollo de algunas actividades, como son: La vigilancia y el traslado de materiales y personas.
2	Se cuenta con equipo de computo obsoleto y escaso.
3	Los inmuebles del municipio necesitan de mejoras en cuanto a su funcionalidad y mantenimiento.
4	Se cuenta con el levantamiento cartográfico de la mayoría de la poblaciones; sin embargo, falta hacer levantamiento y actualización de la cartografía y bases de datos del impuesto predial y del servicios públicos en 3 tres poblaciones.
5	En épocas de estiaje, las colonias y barrios de la cabecera municipal y la localidad de Lo Arado se quedan con poco agua, por desperdicios y fugas de agua; aunado esto, la cultura del no pago afecta de manera considerable la calidad del servicio.
6	Los gobiernos federal y estatal impulsan la mejora de la calidad de la educación en los planteles escolares; en apoyo a esto, el municipio aporta su parte.
7	El alumbrado público presentaba ineficiencia en cuanto estructura y calidad, es así que se necesita mejorar, evitando inseguridad en la población.
8	Seguridad pública, protección civil y tránsito y vialidad no cuentan con el uniforme y equipo necesario para desarrollar su actividad.
9	El servicio que se proporciona debe mejorar en cuanto a oportunidad, calidad y calidez.

PROGRAMA: Desempeño de las Funciones -2014

Entidad Pública: Municipio de CASIMIRO CASTILLO, JALISCO

Objetivo:	Clasificación (CONAC)
Proporcionar servicios publicos como son: agua potable, alcantarillado, rastros, mercados, parques y jardines, instalaciones deportivas, recoleccion de basura, entre otros.	1.- Prestación de Servicios públicos 2.- Planeación, seguimiento y evaluación de políticas públicas 3.- Promoción y fomento

Metas del programa:
Proporcionar los servicios publicos municipales con calidad, calidez y oportunidad. Rehabilitación del pavimento de la carretera de acceso a La Resolana, conectando con al Carretera Federal 80 (Segunda etapa) Instalacion de planta generadora de energia electrica. Colocacion de sisterna para retención de agua. Instalacion de medidores para el correcto cobro del servicio de agua potable Levantamiento cartografico de las poblaciones de El Chico, Ejido Modelo y Dotracion Corral de Piedra. Colocación de parquímetros en el centro de la cabecera municipal a fin de dar un orden. Instalación de un módulo móvil de información turística y Mantenimiento al edificio con adecuación de algunas oficinas en mal estado o poco funcionales.

Unidad (es) responsable (s)	Estimación presupuestal por Unidad Administrativa						
	1000	2000	3000	4000	5000		
Presidencia Municipal	\$ 7,086,296	\$ 615,800	\$ 1,063,200		\$ 430,000		
Servicios Públicos	\$ 6,279,444	\$ 2,799,000	\$ 3,071,400		\$ 175,000		
Hacienda Municipal	\$ 2,329,358	\$ 193,500	\$ 4,628,600		\$ 142,000		
Delegaciones y Agencias	\$ 1,390,080						
Obras Públicas	\$ 1,105,370		\$ 30,000		\$ 4,560,000		
Seguridad Pública	\$ 6,212,025	\$ 212,000			\$ 367,430		
Suma Total	\$ 24,402,573	\$ 3,820,300	\$ 8,793,200	\$ -	\$ 5,674,430	\$ -	\$ -

PROGRAMA: Subsidios al Sector Social y Privado o Entidades Federativas y Municipios - 2014

Entidad Pública: Municipio de CASIMIRO CASTILLO, JALISCO

Objetivo:	Clasificación (CONAC)
Proporcionar un espacio de desarrollo para las familias, la integración de cada uno de sus integrantes y ofrecer servicios.	Sujetos a reglas de Operación: Definidos en el Presupuesto de Egresos y los que se incorporen en el ejercicio Otros Subsidios: Para otorgar subsidios no sujeto a reglas de operación, en su caso, se otorgen mediante convenios.

Metas del programa:

Un subsidio al Sistema DIF Municipal
 Un subsidio a escuelas de calidad
 Un subsidio a Personas de escasos recursos
 Un apoyo a Centros de salud de las localidades
 Impulsar la educación con becas y despensas.

Unidad (es) responsable (s)	Estimación presupuestal por Unidad Administrativa						
	1000	2000	4000	5000	6000	8000	9000
Presidencia Municipal			\$ 3,738,600				
Hacienda Municipal			\$ 2,148,000				
Suma Total	\$ -	\$ -	\$ 5,886,600	\$ -	\$ -	\$ -	\$ -

PROGRAMA: Obligaciones - 2014

Entidad Pública: Municipio de CASIMIRO CASTILLO, JALISCO

Objetivo:	Características Generales (CONAC)
Pago de amortización de deuda pública contraída por el municipio.	1.- Pensiones y jubilaciones 2.- Aportaciones a la seguridad social 3.- Costo financiero, deuda

Metas del programa:
Amortización anual de la deuda pública municipal.

Unidad (es) responsable (s)	Estimación presupuestal por Unidad Administrativa						
	1000	2000	4000	5000	6000	8000	9000
Hacienda Municipal							\$ 7,328,380
Suma Total	\$ -	\$ -	\$ -	\$ -	\$ -	\$ -	\$ 7,328,380

Informe de Situación Hacendaria - 2014

Entidad Pública: Municipio de CASIMIRO CASTILLO, JALISCO

CONCEPTOS		EJERCICIO 2013	ESTIMACIÓN 2014	VARIACIÓN 2013 - 2014
INGRESOS				
1	IMPUESTOS	\$ 2,888,530	\$ 2,894,000	0%
11	Impuesto Sobre los Ingresos	\$ 5,000	\$ 5,000	0%
12	Impuestos Sobre Patrimonio	\$ 2,856,445	\$ 2,857,000	0%
13	Impuestos Sobre la Producción, el Consumo y las Transacciones		\$ -	#¡DIV/0!
14	Impuestos al Comercio Exterior		\$ -	#¡DIV/0!
15	Impuestos Sobre Nóminas y Asimilables		\$ -	#¡DIV/0!
16	Impuestos Ecológicos		\$ -	#¡DIV/0!
17	Accesorios	\$ 27,085	\$ 32,000	18%
18	Otros Impuestos		\$ -	#¡DIV/0!
2	CUOTAS Y APORTACIONES DE SEGURIDAD SOCIAL	\$ -	\$ -	#¡DIV/0!
3	CONTRIBUCIONES DE MEJORAS	\$ -	\$ -	#¡DIV/0!
31	Contribuciones de Mejoras por Obras Públicas		\$ -	#¡DIV/0!
4	DERECHOS.	\$ 5,260,350	\$ 5,253,440	0%
41	Dererechos por el Uso, Goce, Aprovechamiento o Explotación de Bienes de dominio público	\$ 530,195	\$ 511,000	-4%
42	Derecho a los hidrocarburos		\$ -	#¡DIV/0!
43	Derechos por prestación de servicios	\$ 4,700,805	\$ 4,700,440	0%
44	Otros derechos	\$ 8,000	\$ 15,000	88%
45	Accesorios	\$ 21,350	\$ 27,000	26%
5	PRODUCTOS	\$ 1,921,990	\$ 959,464	-50%
51	Productos de tipo corriente	\$ 1,921,990	\$ 959,464	-50%
52	Productos de capital		\$ -	#¡DIV/0!
53	Accesorios		\$ -	#¡DIV/0!
6	APROVECHAMIENTOS	\$ 63,350	\$ 91,000	44%
61	Aprovechamientos de tipo corriente	\$ 63,350	\$ 91,000	44%
62	Aprovechamientos de capital		\$ -	#¡DIV/0!
63	Otros aprovechamientos		\$ -	#¡DIV/0!
64	Accesorios		\$ -	#¡DIV/0!
7	INGRESOS POR VENTA DE BIENES Y SERVICIOS	\$ -	\$ -	#¡DIV/0!
71	Ingreso por ventas de mercancías		\$ -	#¡DIV/0!
72	Ingresos por ventas de bienes y servicios producidos en establecimientos del Gobierno		\$ -	#¡DIV/0!
73	Ingresos por ventas y servicios de organismos descentralizados		\$ -	#¡DIV/0!
74	Ingresos de operación de entidades paraestatales empresariales		\$ -	#¡DIV/0!
8	PARTICIPACIONES Y APORTACIONES	\$ 40,977,307	\$ 47,160,743	15%
81	Participaciones	\$ 27,454,660	\$ 32,253,242	17%
82	Aportaciones	\$ 13,522,647	\$ 14,907,501	10%
83	Convenios		\$ -	#¡DIV/0!
9	TRANSF., ASIGNACIONES, SUBSIDIOS Y OTRAS AYUDAS	\$ -	\$ -	#¡DIV/0!
91	Transferencias internas y asignaciones al Sector Público		\$ -	#¡DIV/0!
92	Transferencias al resto del sector Público		\$ -	#¡DIV/0!
93	Subsidios y subvenciones		\$ -	#¡DIV/0!
94	Ayudas sociales		\$ -	#¡DIV/0!
95	Pensiones y jubilaciones		\$ -	#¡DIV/0!
96	Transferencias a Fideicomisos, mandatos y análogos		\$ -	#¡DIV/0!
001	OTROS INGRESOS Y BENEFICIOS	\$ -	\$ -	#¡DIV/0!
002	INGRESOS DERIVADOS DE FINANCIAMIENTO	\$ -	\$ -	#¡DIV/0!
01	Endeudamiento interno		\$ -	#¡DIV/0!
Total de Ingresos		\$ 51,111,527	\$ 56,358,646	10.27%

Clasificación por tipo de ingresos (CTI)

TI	Descripción	Estimación	%
1	INGRESOS DE GESTIÓN	9,197,904	16.32%
2	PARTICIPACIONES, APORTACIONES, TRANSFERENCIAS, ASIGNACIONES, SUBSIDIOS y OTRAS AYUDAS	47,160,743	83.68%
3	OTROS INGRESOS	0	0.00%
Suma		56,358,646	100.00%

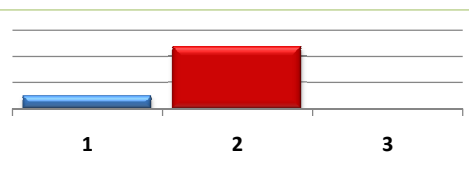

Clasificación por Fuente de Financiamiento

FF	Descripción	Estimación	%
200	FINANCIAMIENTOS INTERNOS	-	0.00%
300	INGRESOS PROPIOS	9,197,904	17.32%
500	RECURSOS FEDERALES	42,815,763	80.64%
600	RECURSOS ESTATALES	1,080,711	2.04%
700	OTROS RECURSOS	-	0.00%
Suma		53,094,377	100.00%

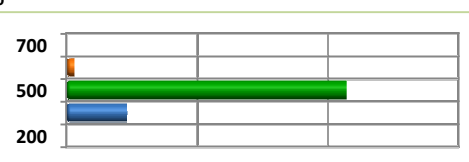

Estimación de Ingresos por Clasificación por Rubro de Ingresos y Ley de Ingresos Municipal - 2014

Entidad Pública: Municipio de CASIMIRO CASTILLO, JALISCO

CRI/LI	DESCRIPCIÓN	INGRESO ESTIMADO ANUAL	ENERO	FEBRERO	MARZO	ABRIL	MAYO	JUNIO	JULIO	AGOSTO	SEPTIEMBRE	OCTUBRE	NOVIEMBRE	DICIEMBRE
1	IMPUESTOS	2,894,000	748,000	672,000	295,000	246,000	158,500	93,000	91,000	107,000	131,000	102,000	119,000	131,500
11	IMPUESTOS SOBRE LOS INGRESOS	5,000	0	0	0	0	2,500	0	0	0	0	0	0	2,500
11100	Impuestos sobre espectáculos públicos	5,000	0	0	0	0	2,500	0	0	0	0	0	0	2,500
11110	Función de circo y espectáculos de carpa	5,000					2,500							2,500
11120	Conciertos, presentación de artistas, conciertos, audiciones musicales, funciones de box, lucha libre, futbol, básquetbol, beisbol y otros espectáculos deportivos.	0												
11130	Pelears de gallos, palenques, carreras de caballos y similares	0												
11140	Eventos y espectáculos deportivos	0												
11150	Espectáculos culturales, teatrales, ballet, ópera y taurinos	0												
11160	Espectáculos taurinos y ecuestres	0												
11170	Otros espectáculos públicos	0												
12	IMPUESTOS SOBRE EL PATRIMONIO	2,857,000	741,000	667,000	290,000	243,000	155,000	92,000	90,000	106,000	129,000	101,000	117,000	126,000
12100	Impuesto predial	2,097,000	671,000	560,000	226,000	115,000	70,000	70,000	55,000	80,000	65,000	65,000	55,000	65,000
12110	Predios rústicos	176,000	50,000	40,000	16,000	15,000	10,000	10,000	5,000	10,000	5,000	5,000	5,000	5,000
12120	Predios urbanos	1,921,000	621,000	520,000	210,000	100,000	60,000	60,000	50,000	70,000	60,000	60,000	50,000	60,000
12200	Impuesto sobre transmisiones patrimoniales	728,000	63,000	102,000	63,000	125,000	84,000	21,000	34,000	25,000	62,000	34,000	60,000	55,000
12210	Adquisición de departamentos, viviendas y casas para habitación	688,000	60,000	100,000	60,000	120,000	80,000	20,000	30,000	20,000	60,000	32,000	56,000	50,000
12220	Regularización de terrenos	40,000	3,000	2,000	3,000	5,000	4,000	1,000	4,000	5,000	2,000	2,000	4,000	5,000
12300	Impuestos sobre negocios jurídicos	32,000	7,000	5,000	1,000	3,000	1,000	1,000	1,000	1,000	2,000	2,000	2,000	6,000
12310	Construcción de inmuebles	32,000	7,000	5,000	1,000	3,000	1,000	1,000	1,000	1,000	2,000	2,000	2,000	6,000
12320	Reconstrucción de inmuebles	0												
12330	Ampliación de inmuebles	0												
13	IMPUESTO SOBRE LA PRODUCCIÓN, EL CONSUMO Y LAS TRANSACCIONES	0	0	0	0	0	0	0	0	0	0	0	0	0
14	IMPUESTOS AL COMERCIO EXTERIOR	0	0	0	0	0	0	0	0	0	0	0	0	0
15	IMPUESTOS SOBRE NÓMINAS Y ASIMILABLES	0	0	0	0	0	0	0	0	0	0	0	0	0
16	IMPUESTOS ECOLÓGICOS	0	0	0	0	0	0	0	0	0	0	0	0	0
17	ACCESORIOS DE LOS IMPUESTOS	32,000	7,000	5,000	5,000	3,000	1,000	1,000	1,000	1,000	2,000	1,000	2,000	3,000
17100	Recargos	17,000	3,000	2,000	2,000	2,000	1,000	1,000	1,000	1,000	1,000	1,000	1,000	1,000
17110	Falta de pago	17,000	3,000	2,000	2,000	2,000	1,000	1,000	1,000	1,000	1,000	1,000	1,000	1,000
17200	Multas	5,000	1,000	1,000	1,000	0	0	0	0	0	0	0	1,000	1,000
17210	Infracciones	5,000	1,000	1,000	1,000								1,000	1,000
17300	Intereses	0	0	0	0	0	0	0	0	0	0	0	0	0

Estimación de Ingresos por Clasificación por Rubro de Ingresos y Ley de Ingresos Municipal - 2014

Entidad Pública: Municipio de CASIMIRO CASTILLO, JALISCO

CRI/LI	DESCRIPCIÓN	INGRESO ESTIMADO ANUAL	ENERO	FEBRERO	MARZO	ABRIL	MAYO	JUNIO	JULIO	AGOSTO	SEPTIEMBRE	OCTUBRE	NOVIEMBRE	DICIEMBRE
17310	Plazo de créditos fiscales	0												
17400	Gastos de ejecución y de embargo	10,000	3,000	2,000	2,000	1,000	0	0	0	0	1,000	0	0	1,000
17410	Gastos de notificación	10,000	3,000	2,000	2,000	1,000					1,000			1,000
17420	Gastos de embargo	0												
17490	Otros gastos del procedimiento	0												
17900	Otros no especificados	0	0	0	0	0	0	0	0	0	0	0	0	0
17990	Otros accesorios													
18	OTROS IMPUESTOS	0	0	0	0	0	0	0	0	0	0	0	0	0
18100	Impuestos extraordinarios	0	0	0	0	0	0	0	0	0	0	0	0	0
18110	Impuestos extraordinarios													
2	CUOTAS Y APORTACIONES DE SEGURIDAD SOCIAL	0	0	0	0	0	0	0	0	0	0	0	0	0
21	APORTACIONES PARA FONDOS DE VIVIENDA	0	0	0	0	0	0	0	0	0	0	0	0	0
22	CUOTAS PARA EL SEGURO SOCIAL	0	0	0	0	0	0	0	0	0	0	0	0	0
23	CUOTAS DE AHORRO PARA EL RETIRO	0	0	0	0	0	0	0	0	0	0	0	0	0
24	OTRAS CUOTAS Y APORTACIONES PARA LA SEGURIDAD SOCIAL	0	0	0	0	0	0	0	0	0	0	0	0	0
25	ACCESORIOS	0	0	0	0	0	0	0	0	0	0	0	0	0
3	CONTRIBUCIONES DE MEJORAS	0	0	0	0	0	0	0	0	0	0	0	0	0
31	CONTRIBUCIÓN DE MEJORAS POR OBRAS PÚBLICAS	0	0	0	0	0	0	0	0	0	0	0	0	0
31100	Contribuciones de mejoras	0	0	0	0	0	0	0	0	0	0	0	0	0
31110	Contribuciones de mejoras por obras públicas	0												
4	DERECHOS	5,253,440	1,281,348	804,668	586,660	487,316	325,700	314,368	325,012	275,880	219,212	207,512	197,852	227,912
41	DERECHOS POR EL USO, GOCE, APROVECHAMIENTO O EXPLOTACIÓN DE BIENES DE DOMINIO PÚBLICO	511,000	79,000	120,000	39,000	72,000	38,000	23,000	23,000	23,000	22,000	22,000	22,000	28,000
41100	Uso del piso	210,000	12,000	18,000	12,000	61,000	30,000	10,000	11,000	10,000	10,000	10,000	10,000	16,000
41110	Estacionamientos exclusivos	10,000	2,000	3,000	2,000	1,000			1,000					1,000
41120	Puestos permanentes y eventuales	200,000	10,000	15,000	10,000	60,000	30,000	10,000	10,000	10,000	10,000	10,000	10,000	15,000
41130	Actividades comerciales e industriales	0												
41140	Espectáculos y diversiones públicas	0												
41190	Otros fines o actividades no previstas	0												
41200	Estacionamientos	0	0	0	0	0	0	0	0	0	0	0	0	0
41210	Concesión de estacionamientos	0												
41300	De los Cementerios de dominio público	26,000	2,000	1,000	2,000	1,000	4,000	3,000	2,000	3,000	2,000	2,000	2,000	2,000
41310	Lotes uso perpetuidad y temporal	26,000	2,000	1,000	2,000	1,000	4,000	3,000	2,000	3,000	2,000	2,000	2,000	2,000

Estimación de Ingresos por Clasificación por Rubro de Ingresos y Ley de Ingresos Municipal - 2014

Entidad Pública: Municipio de CASIMIRO CASTILLO, JALISCO

CRI/LI	DESCRIPCIÓN	INGRESO ESTIMADO ANUAL	ENERO	FEBRERO	MARZO	ABRIL	MAYO	JUNIO	JULIO	AGOSTO	SEPTIEMBRE	OCTUBRE	NOVIEMBRE	DICIEMBRE
41320	Mantenimiento	0												
41330	Venta de gavetas a perpetuidad	0												
41990	Otros	0												
41400	Uso, goce, aprovechamiento o explotación de otros bienes de dominio público	275,000	65,000	101,000	25,000	10,000	4,000	10,000	10,000	10,000	10,000	10,000	10,000	10,000
41410	Arrendamiento o concesión de locales en mercados	275,000	65,000	101,000	25,000	10,000	4,000	10,000	10,000	10,000	10,000	10,000	10,000	10,000
41420	Arrendamiento o concesión de kioscos en plazas y jardines	0												
41430	Arrendamiento o concesión de escusados y baños	0												
41440	Arrendamiento de inmuebles para anuncios	0												
41490	Otros arrendamientos o concesiones de bienes	0												
42	DERECHOS A LOS HIDROCARBUROS	0	0	0	0	0	0	0	0	0	0	0	0	0
43	DERECHOS POR PRESTACIÓN DE SERVICIOS	4,700,440	1,194,348	675,668	541,660	410,316	285,700	290,368	301,012	251,880	194,212	183,512	174,852	196,912
43001	Licencias y permisos de giros	394,000	40,000	95,000	114,000	56,000	26,000	12,000	9,500	10,500	10,000	7,000	6,000	8,000
43010	Licencias, permisos o autorización de giros con venta de bebidas alcohólicas	301,000	30,000	70,000	100,000	40,000	20,000	10,000	7,500	8,500	6,000	4,000	3,000	2,000
43011	Licencias, permisos o autorización de giros con servicios de bebidas alcohólicas	57,000	6,000	15,000	5,000	10,000	5,000	2,000	2,000	2,000	4,000	3,000	2,000	1,000
43012	Licencias, permisos o autorización de otros conceptos distintos a los anteriores aires con bebidas alcohólicas	22,000	2,000	10,000	9,000	1,000								
43013	Permiso para el funcionamiento de horario extraordinario	14,000	2,000			5,000	1,000						1,000	5,000
43002	Licencias y permisos para anuncios	72,000	7,000	16,000	17,000	13,000	3,000	2,000	3,000	5,000	2,000	1,000	1,000	2,000
43020	Licencias y permisos de anuncios permanentes	58,000	5,000	13,000	15,000	12,000	2,000	1,000	2,000	4,000	1,000	1,000	1,000	1,000
43021	Licencias y permisos de anuncios eventuales	11,000	1,000	2,000	1,000	1,000	1,000	1,000	1,000	1,000	1,000			1,000
43022	Licencias y permisos de anuncio distintos a los anteriores	3,000	1,000	1,000	1,000									
43003	Licencias de construcción, reconstrucción, reparación o demolición de obras	4,000	500	0	500	0	500	500	0	500	0	500	500	500
43030	Licencias de construcción	4,000	500		500		500	500		500		500	500	500
43031	Licencias para demolición	0												
43032	Licencias para remodelación	0												
43033	Licencias para reconstrucción, reestructuración o adaptación	0												
43034	Licencias para ocupación provisional en la vía pública	0												
4035	Licencias para movimientos de tierras	0												
43039	Licencias similares no previstas en las anteriores	0												
43004	Alineamiento, designación de número oficial e inspección	6,000	0	0	0	3,000	500	0	500	0	500	0	0	1,500
43040	Alineamiento	2,000				1,000								1,000
43041	Designación de número oficial	2,000					500		500		500			500
43042	Inspección de valor sobre inmuebles	0												

Estimación de Ingresos por Clasificación por Rubro de Ingresos y Ley de Ingresos Municipal - 2014

Entidad Pública: Municipio de CASIMIRO CASTILLO, JALISCO

CRI/LI	DESCRIPCIÓN	INGRESO ESTIMADO ANUAL	ENERO	FEBRERO	MARZO	ABRIL	MAYO	JUNIO	JULIO	AGOSTO	SEPTIEMBRE	OCTUBRE	NOVIEMBRE	DICIEMBRE
43049	Otros servicios similares	2,000				2,000								
43005	Licencias de cambio de régimen de propiedad y urbanización	10,000	1,000	1,000	1,000	1,000	2,000	0	1,000	1,000	1,000	0	0	1,000
43050	Licencia de cambio de régimen de propiedad	0												
43051	Licencia de urbanización	8,000	1,000		1,000		2,000		1,000	1,000	1,000			1,000
43052	Peritaje, dictamen e inspección de carácter extraordinario	2,000		1,000		1,000								
43006	Servicios por obras	14,000	2,000	1,000	2,000	1,000	1,000	1,000	1,000	1,000	1,000	1,000	1,000	1,000
43060	Medición de terrenos	0												
43061	Autorización para romper pavimento, banquetas o machuelos	12,000	1,000	1,000	1,000	1,000	1,000	1,000	1,000	1,000	1,000	1,000	1,000	1,000
43062	Autorización para construcciones de infraestructura en la vía pública	2,000	1,000		1,000									
43007	Servicios de sanidad	500	100	0	100	0	0	0	100	0	100	0	100	0
43070	Inhumaciones y reinhumaciones	0												
43071	Exhumaciones	0												
43072	Servicio de cremación	0												
43073	Traslado de cadáveres fuera del municipio	500	100		100				100		100		100	
43008	Servicio de limpieza, recolección, traslado, tratamiento y disposición final de residuos	0	0	0	0	0	0	0	0	0	0	0	0	0
43080	Recolección y traslado de basura, desechos o desperdicios no peligrosos	0												
43081	Recolección y traslado de basura, desechos o desperdicios peligrosos	0												
43082	Limpieza de lotes baldíos, jardines, prados, banquetas y similares	0												
43083	Servicio exclusivo de camiones de aseo	0												
43084	Por utilizar tiraderos y rellenos sanitarios del municipio	0												
43089	Otros servicios similares	0												
43009	Agua potable y alcantarillado	2,396,940	954,248	449,668	261,560	197,816	98,700	80,868	54,912	99,880	52,912	52,912	40,552	52,912
43090	Servicio doméstico	1,840,000	750,000	350,000	200,000	150,000	70,000	60,000	40,000	70,000	40,000	40,000	30,000	40,000
43091	Servicio no doméstico	75,000	18,000	13,000	10,000	6,000	5,000	3,000	2,000	10,000	2,000	2,000	2,000	2,000
43092	Predios baldíos	2,000	2,000											
43093	Servicios en localidades	0												
43094	20% para el saneamiento de las aguas residuales	383,000	153,600	72,600	42,000	31,200	15,000	12,600	8,400	16,000	8,400	8,400	6,400	8,400
43095	2% o 3% para la infraestructura básica existente	68,940	27,648	13,068	7,560	5,616	2,700	2,268	1,512	2,880	1,512	1,512	1,152	1,512
43096	Aprovechamiento de la infraestructura básica existente	0												
43097	Conexión o reconexión al servicio	28,000	3,000	1,000	2,000	5,000	6,000	3,000	3,000	1,000	1,000	1,000	1,000	1,000
43100	Rastro	1,007,000	106,000	47,000	95,500	86,500	89,500	71,500	145,000	80,000	72,000	64,000	72,000	78,000
43110	Autorización de matanza	393,000	40,000	17,000	34,500	32,500	36,500	28,500	63,000	30,000	28,000	25,000	28,000	30,000

Estimación de Ingresos por Clasificación por Rubro de Ingresos y Ley de Ingresos Municipal - 2014

Entidad Pública: Municipio de CASIMIRO CASTILLO, JALISCO

CRI/LI	DESCRIPCIÓN	INGRESO ESTIMADO ANUAL	ENERO	FEBRERO	MARZO	ABRIL	MAYO	JUNIO	JULIO	AGOSTO	SEPTIEMBRE	OCTUBRE	NOVIEMBRE	DICEMBRE
43110	Autorización de salida de animales del rastro para envíos fuera del municipio	0												
43121	Autorización de la introducción de ganado al rastro en horas extraordinarias	0												
43122	Sello de inspección sanitaria	32,000	4,000	2,000	3,000	3,000	3,000	2,000	3,000	3,000	2,000	2,000	2,000	3,000
43123	Acarreo de carnes en camiones del municipio	182,000	20,000	9,000	18,000	16,000	16,000	13,000	20,000	15,000	14,000	12,000	14,000	15,000
43124	Servicios de matanza en el rastro municipal	400,000	42,000	19,000	40,000	35,000	34,000	28,000	59,000	32,000	28,000	25,000	28,000	30,000
43125	Venta de productos obtenidos en el rastro	0												
43190	Otros servicios prestados por el rastro municipal	0												
43200	Registro civil	24,000	3,000	2,500	6,000	1,000	1,000	2,000	1,500	1,500	500	0	1,500	3,500
43210	Servicios en oficina fuera del horario	2,000		500			500				500			500
43211	Servicios a domicilio	10,000	2,000	1,000	2,000			2,000	1,000					2,000
43212	Anotaciones e inserciones en actas	12,000	1,000	1,000	4,000	1,000	500		500	1,500			1,500	1,000
43300	Certificaciones	542,500	48,000	45,000	29,500	41,000	51,000	46,000	64,000	43,000	44,200	46,100	43,200	41,500
43310	Expedición de certificados, certificaciones, constancias o copias certificadas	523,500	47,000	43,000	27,500	40,000	50,000	45,000	60,000	41,000	43,000	45,000	42,000	40,000
43311	Extractos de actas	17,000	1,000	1,000	1,000	1,000	1,000	1,000	4,000	2,000	1,200	1,100	1,200	1,500
43312	Dictámenes de trazo, uso y destino	2,000		1,000	1,000									
43400	Servicios de catastro	229,500	32,500	18,500	14,500	10,000	12,500	74,500	20,500	9,500	10,000	11,000	9,000	7,000
43410	Copias de planos	0												
43420	Certificaciones catastrales	29,000	4,000	3,000	2,000	2,000	3,000	2,000	3,000	2,000	2,000	2,000	2,000	2,000
43421	Informes catastrales	7,000	500	500	500		500		3,000		500	500	500	500
43422	Deslindes catastrales	47,000	5,000	4,000	3,000	3,000	2,000	2,000	12,000	2,000	5,000	4,000	3,000	2,000
43423	Dictámenes catastrales	138,000	22,000	10,000	8,000	4,000	6,000	70,000	2,000	5,000	2,000	4,000	3,000	2,000
43424	Revisión y autorización de avalúos	8,500	1,000	1,000	1,000	1,000	1,000	500	500	500	500	500	500	500
44	OTROS DERECHOS	15,000	2,000	5,000	2,000	2,000	1,000	0	0	0	1,000	1,000	0	1,000
44100	Derechos no especificados	15,000	2,000	5,000	2,000	2,000	1,000	0	0	0	1,000	1,000	0	1,000
44120	Servicios prestados en horas hábiles	12,000	2,000	2,000	2,000	2,000	1,000				1,000	1,000		1,000
44130	Servicios prestados en horas inhábiles	3,000		3,000										
44140	Solicitudes de información	0												
44150	Servicios médicos	0												
44190	Otros servicios no especificados	0												
45	ACCESORIOS DE LOS DERECHOS	27,000	6,000	4,000	4,000	3,000	1,000	1,000	1,000	1,000	2,000	1,000	1,000	2,000
45100	Recargos	17,000	3,000	2,000	2,000	2,000	1,000	1,000	1,000	1,000	1,000	1,000	1,000	1,000
45110	Falta de pago	17,000	3,000	2,000	2,000	2,000	1,000	1,000	1,000	1,000	1,000	1,000	1,000	1,000

Estimación de Ingresos por Clasificación por Rubro de Ingresos y Ley de Ingresos Municipal - 2014

Entidad Pública: Municipio de CASIMIRO CASTILLO, JALISCO

CRI/LI	DESCRIPCIÓN	INGRESO ESTIMADO ANUAL	ENERO	FEBRERO	MARZO	ABRIL	MAYO	JUNIO	JULIO	AGOSTO	SEPTIEMBRE	OCTUBRE	NOVIEMBRE	DICIEMBRE
45200	Multas	0	0	0	0	0	0	0	0	0	0	0	0	0
45210	<i>Infracciones</i>	0												
45300	Intereses	0	0	0	0	0	0	0	0	0	0	0	0	0
45310	<i>Plazo de créditos fiscales</i>	0												
45400	Gastos de ejecución y de embargo	10,000	3,000	2,000	2,000	1,000	0	0	0	0	1,000	0	0	1,000
45410	<i>Gastos de notificación</i>	10,000	3,000	2,000	2,000	1,000					1,000			1,000
45420	<i>Gastos de embargo</i>	0												
45430	<i>Otros gastos del procedimiento</i>	0												
45990	Otros no especificados	0	0	0	0	0	0	0	0	0	0	0	0	0
45999	<i>Otros accesorios</i>	0												
5	PRODUCTOS	959,464	108,000	129,366	76,000	133,097	104,000	38,000	131,000	61,000	69,000	26,000	35,000	49,000
51	PRODUCTOS DE TIPO CORRIENTE	959,464	108,000	129,366	76,000	133,097	104,000	38,000	131,000	61,000	69,000	26,000	35,000	49,000
51100	Uso, goce, aprovechamiento o explotación de bienes de dominio privado	0	0	0	0	0	0	0	0	0	0	0	0	0
51120	<i>Arrendamiento o concesión de locales en mercados</i>	0												
51130	<i>Arrendamiento o concesión de kioscos en plazas y jardines</i>	0												
51140	<i>Arrendamiento o concesión de escusados y baños</i>	0												
51150	<i>Arrendamiento de inmuebles para anuncios</i>	0												
51190	<i>Otros arrendamientos o concesiones de bienes</i>	0												
51200	Cementerios de dominio privado	178,464	9,000	9,366	7,000	6,097	84,000	9,000	9,000	9,000	9,000	9,000	9,000	9,000
51210	<i>Lotes uso perpetuidad y temporal</i>	48,000	4,000	4,000	4,000	4,000	4,000	4,000	4,000	4,000	4,000	4,000	4,000	4,000
51220	<i>Mantenimiento</i>	0												
51230	<i>Venta de gavetas a perpetuidad</i>	130,464	5,000	5,366	3,000	2,097	80,000	5,000	5,000	5,000	5,000	5,000	5,000	5,000
51290	<i>Otros</i>	0												
51990	Productos diversos	781,000	99,000	120,000	69,000	127,000	20,000	29,000	122,000	52,000	60,000	17,000	26,000	40,000
51991	<i>Formas y ediciones impresas</i>	241,000	27,000	50,000	32,000	37,000	10,000	13,000	13,000	15,000	10,000	14,000	10,000	10,000
51992	<i>Calcomanías, credenciales, placas, escudos y otros medios de identificación</i>	0												
51993	<i>Depósito de vehículos</i>	0												
51994	<i>Explotación de bienes municipales de dominio privado</i>	0												
51995	<i>Productos o utilidades de talleres y centros de trabajo</i>	0												
51996	<i>Venta de esquilmas, productos de aparcería, desechos y basuras</i>	0												
51997	<i>Venta de productos procedentes de viveros y jardines</i>	0												
51998	<i>Por proporcionar información en documentos o elementos técnicos</i>	0												

Estimación de Ingresos por Clasificación por Rubro de Ingresos y Ley de Ingresos Municipal - 2014

Entidad Pública: Municipio de CASIMIRO CASTILLO, JALISCO

CRI/LI	DESCRIPCIÓN	INGRESO ESTIMADO ANUAL	ENERO	FEBRERO	MARZO	ABRIL	MAYO	JUNIO	JULIO	AGOSTO	SEPTIEMBRE	OCTUBRE	NOVIEMBRE	DICIEMBRE
51999	Otros productos no especificados	540,000	72,000	70,000	37,000	90,000	10,000	16,000	109,000	37,000	50,000	3,000	16,000	30,000
52	PRODUCTOS DE CAPITAL	0	0	0	0	0	0	0	0	0	0	0	0	0
52100	Productos de capital	0	0	0	0	0	0	0	0	0	0	0	0	0
52120	Otros no especificados	0												
53	ACCESORIOS DE LOS PRODUCTOS	0	0	0	0	0	0	0	0	0	0	0	0	0
53990	Otros no especificados	0	0	0	0	0	0	0	0	0	0	0	0	0
53999	Otros accesorios	0												
6	APROVECHAMIENTOS	91,000	29,000	7,000	6,000	5,000	23,000	2,000	2,000	2,000	2,000	2,000	2,000	9,000
61	APROVECHAMIENTOS DE TIPO CORRIENTE	91,000	29,000	7,000	6,000	5,000	23,000	2,000	2,000	2,000	2,000	2,000	2,000	9,000
61100	Incentivos derivados de la colaboración fiscal	0	0	0	0	0	0	0	0	0	0	0	0	0
61110	Incentivos de colaboración	0												
61200	Multas	29,000	6,000	5,000	4,000	3,000	2,000	1,000	1,000	1,000	1,000	1,000	1,000	3,000
61210	Infracciones	29,000	6,000	5,000	4,000	3,000	2,000	1,000	1,000	1,000	1,000	1,000	1,000	3,000
61300	Indemnizaciones	22,000	3,000	2,000	2,000	2,000	1,000	1,000	1,000	1,000	1,000	1,000	1,000	6,000
61310	Indemnizaciones	22,000	3,000	2,000	2,000	2,000	1,000	1,000	1,000	1,000	1,000	1,000	1,000	6,000
61400	Reintegros	0	0	0	0	0	0	0	0	0	0	0	0	0
61410	Reintegros	0	0	0	0	0	0	0	0	0	0	0	0	0
61500	Aprovechamiento provenientes de obras públicas	20,000	0	0	0	0	20,000	0	0	0	0	0	0	0
61510	Aprovechamientos provenientes de obras públicas	20,000					20,000							
61600	Aprovechamiento por participaciones derivadas de la aplicación de levas	0	0	0	0	0	0	0	0	0	0	0	0	0
61610	Aprovechamiento por participaciones derivadas de la aplicación de levas	0												
61700	Aprovechamientos por aportaciones y cooperaciones	20,000	20,000	0	0	0	0	0	0	0	0	0	0	0
61710	Aprovechamientos por aportaciones y cooperaciones	20,000	20,000											
62	APROVECHAMIENTOS DE CAPITAL	0	0	0	0	0	0	0	0	0	0	0	0	0
63	OTROS APROVECHAMIENTOS	0	0	0	0	0	0	0	0	0	0	0	0	0
63990	Otros aprovechamientos	0	0	0	0	0	0	0	0	0	0	0	0	0
63999	Otros aprovechamientos	0												
64	ACCESORIOS DE LOS APROVECHAMIENTOS	0	0	0	0	0	0	0	0	0	0	0	0	0
64990	Otros no especificados	0	0	0	0	0	0	0	0	0	0	0	0	0
64999	Otros accesorios	0												
7	INGRESOS POR VENTAS DE BIENES Y SERVICIOS	0	0	0	0	0	0	0	0	0	0	0	0	0
71	INGRESOS POR VENTAS DE MERCANCÍAS	0	0	0	0	0	0	0	0	0	0	0	0	0

Estimación de Ingresos por Clasificación por Rubro de Ingresos y Ley de Ingresos Municipal - 2014

Entidad Pública: Municipio de CASIMIRO CASTILLO, JALISCO

CR/LI	DESCRIPCIÓN	INGRESO ESTIMADO ANUAL	ENERO	FEBRERO	MARZO	ABRIL	MAYO	JUNIO	JULIO	AGOSTO	SEPTIEMBRE	OCTUBRE	NOVIEMBRE	DICIEMBRE
72	INGRESOS POR VENTAS DE BIENES Y SERVICIOS PRODUCIDOS EN ESTABLECIMIENTO DEL GOBIERNO	0	0	0	0	0	0	0	0	0	0	0	0	0
72110	<i>Producidos en establecimientos del gobierno</i>	0												
73	INGRESOS POR VENTA DE BIENES Y SERVICIOS DE ORGANISMOS DESCENTRALIZADOS	0	0	0	0	0	0	0	0	0	0	0	0	0
73110	<i>Producidos por organismos descentralizados</i>	0												
74	INGRESOS DE OPERACIÓN DE ENTIDADES PARAESTATALES EMPRESARIALES (NO FINANCIERAS)	0	0	0	0	0	0	0	0	0	0	0	0	0
74110	<i>Producido por entidades paraestatales empresariales (no financieras)</i>	0												
79	INGRESOS NO COMPRENDIDOS EN LAS FRACCIONES DE LA LEY DE INGRESOS CAUSADOS EN EJERCICIOS FISCALES ANTERIORES PENDIENTES DE LIQUIDACIÓN O PAGO	0	0	0	0	0	0	0	0	0	0	0	0	0
79110	<i>Impuestos no comprendidos en las fracciones de la ley de ingresos causados en ejercicios fiscales anteriores pendientes de liquidación o pago</i>	0	0	0	0	0	0	0	0	0	0	0	0	0
79120	<i>Contribuciones de mejoras, derechos, productos y aprovechamientos no comprendidos en las fracciones de la ley de ingreso causada en ejercicios fiscales anteriores pendientes de liquidación o pago</i>	0	0	0	0	0	0	0	0	0	0	0	0	0
8	PARTICIPACIONES Y APORTACIONES	47,160,743	3,569,235	3,755,559	4,266,743	4,407,440	3,792,557	3,727,998	4,254,712	4,277,612	4,005,222	4,005,222	3,549,222	3,549,222
81	PARTICIPACIONES	32,253,242	2,250,943	2,437,267	2,948,451	3,089,149	2,474,265	2,409,706	2,936,420	2,959,320	2,686,930	2,686,930	2,686,930	2,686,930
81100	Participaciones	32,253,242	2,250,943	2,437,267	2,948,451	3,089,149	2,474,265	2,409,706	2,936,420	2,959,320	2,686,930	2,686,930	2,686,930	2,686,930
81110	<i>Federales</i>	31,172,531	2,201,993	2,334,793	2,875,407	3,021,253	2,409,941	2,337,468	2,795,236	2,808,719	2,596,930	2,596,930	2,596,930	2,596,930
81120	<i>Estatales</i>	1,080,711	48,950	102,474	73,044	67,896	64,325	72,238	141,184	150,601	90,000	90,000	90,000	90,000
82	APORTACIONES	14,907,501	1,318,292	1,318,292	1,318,292	1,318,292	1,318,292	1,318,292	1,318,292	1,318,292	1,318,292	1,318,292	862,292	862,292
82100	Aportaciones federales	14,907,501	1,318,292	1,318,292	1,318,292	1,318,292	1,318,292	1,318,292	1,318,292	1,318,292	1,318,292	1,318,292	862,292	862,292
82110	<i>Del fondo de infraestructura social municipal</i>	4,560,000	456,000	456,000	456,000	456,000	456,000	456,000	456,000	456,000	456,000	456,000		
82120	<i>Rendimientos financieros del fondo de aportaciones para la infraestructura social</i>	0												
82130	<i>Del fondo para el fortalecimiento municipal</i>	10,347,501	862,292	862,292	862,292	862,292	862,292	862,292	862,292	862,292	862,292	862,292	862,292	862,292
82140	<i>Rendimientos financieros del fondo de aportaciones para el fortalecimiento municipal</i>	0												
83	CONVENIOS	0	0	0	0	0	0	0	0	0	0	0	0	0
83100	Convenios	0	0	0	0	0	0	0	0	0	0	0	0	0
83110	<i>Derivados del Gobierno Federal</i>	0												
83120	<i>Derivados del Gobierno Estatal</i>	0												
9	TRANSFERENCIAS, ASIGNACIONES, SUBSIDIOS Y OTRAS AYUDAS	0	0	0	0	0	0	0	0	0	0	0	0	0
91	TRANSFERENCIAS INTERNAS Y ASIGNACIONES AL SECTOR PÚBLICO	0	0	0	0	0	0	0	0	0	0	0	0	0
91100	Transferencias internas y asignaciones al sector público	0	0	0	0	0	0	0	0	0	0	0	0	0
91110	<i>Transferencias internas y asignaciones al sector público</i>	0												
92	TRANSFERENCIAS AL RESTO DEL SECTOR PÚBLICO	0	0	0	0	0	0	0	0	0	0	0	0	0

Estimación de Ingresos por Clasificación por Rubro de Ingresos y Ley de Ingresos Municipal - 2014

Entidad Pública: Municipio de CASIMIRO CASTILLO, JALISCO

CRI/LI	DESCRIPCIÓN	INGRESO ESTIMADO ANUAL	ENERO	FEBRERO	MARZO	ABRIL	MAYO	JUNIO	JULIO	AGOSTO	SEPTIEMBRE	OCTUBRE	NOVIEMBRE	DICIEMBRE
93	SUBSIDIOS Y SUBVENCIONES	0	0	0	0	0	0	0	0	0	0	0	0	0
93100	Subsidio	0	0	0	0	0	0	0	0	0	0	0	0	0
93110	Subsidio	0												
93200	Subvenciones	0	0	0	0	0	0	0	0	0	0	0	0	0
93210	Subvenciones	0												
94	AYUDAS SOCIALES	0	0	0	0	0	0	0	0	0	0	0	0	0
94100	Donativos	0	0	0	0	0	0	0	0	0	0	0	0	0
94110	Efectivo	0												
94120	Especie	0												
95	PENSIONES Y JUBILACIONES	0	0	0	0	0	0	0	0	0	0	0	0	0
96	TRANSFERENCIAS A FIDEICOMISOS, MANDATOS Y ANÁLOGOS	0	0	0	0	0	0	0	0	0	0	0	0	0
96100	Transferencias	0	0	0	0	0	0	0	0	0	0	0	0	0
96110	Fideicomisos	0												
96120	Mandatos	0												
96190	Otros	0												
001	OTROS INGRESOS Y BENEFICIOS	0	0	0	0	0	0	0	0	0	0	0	0	0
90100	Ingresos financieros	0	0	0	0	0	0	0	0	0	0	0	0	0
90110	Ingresos financieros	0												
90120	Otros ingresos financieros	0												
90200	Diferencias por tipo de cambio a Favor en Efectivo y Equivalentes	0	0	0	0	0	0	0	0	0	0	0	0	0
90210	Diferencias por tipo de cambio a Favor en Efectivo y Equivalentes	0												
90220	Otros ingresos y beneficios varios	0												
002	INGRESOS DERIVADOS DE FINANCIAMIENTO	0	0	0	0	0	0	0	0	0	0	0	0	0
01	ENDEUDAMIENTO INTERNO	0	0	0	0	0	0	0	0	0	0	0	0	0
99100	Financiamientos	0	0	0	0	0	0	0	0	0	0	0	0	0
99110	Banca oficial	0												
99120	Banca comercial	0												
99190	Otros financiamientos no especificados	0												
03	ENDEUDAMIENTO EXTERNO	0												
TOTAL DE INGRESOS		56,358,646	5,735,583	5,368,593	5,230,403	5,278,854	4,403,757	4,175,366	4,803,724	4,723,492	4,426,434	4,342,734	3,903,074	3,966,634

Informe de Situación Hacendaria - 2014

Entidad Pública: Municipio de CASIMIRO CASTILLO, JALISCO

CONCEPTOS		EJERCICIO 2013	ESTIMACIÓN 2014	VARIACIÓN 2013 - 2014
EGRESOS				
1000	SERVICIOS PERSONALES	\$ 23,161,198	\$ 24,855,736	7%
1100	Remuneraciones al Personal de Carácter Permanente	\$ 15,926,364	\$ 16,638,992	4%
1200	Remuneraciones al Personal de Carácter Transitorio	\$ 2,200,000	\$ 2,966,808	35%
1300	Remuneraciones Adicionales Especiales	\$ 3,579,090	\$ 3,237,029	-10%
1400	Seguridad Social	\$ 130,000	\$ 137,800	6%
1500	Otras Prestaciones Sociales y Económicas	\$ 1,325,744	\$ 1,875,107	41%
1600	Previsiones		\$ -	#DIV/0!
1700	Pago Estímulos a Servidores Públicos		\$ -	#DIV/0!
2000	MATERIALES Y SUMINISTROS	\$ 6,886,119	\$ 3,820,300	-45%
2100	Materiales de Administración, Emisión de Documentos y Artículos Oficiales	\$ 635,000	\$ 387,000	-39%
2200	Alimentos y Autosalvos	\$ 175,000	\$ 120,000	-31%
2300	Materias Primas y Materiales de Producción y Comercialización		\$ -	#DIV/0!
2400	Materiales y Artículos de Construcción y de Reparación	\$ 235,000	\$ -	-100%
2500	Productos Químicos, Farmacéuticos y de Laboratorio	\$ 650,800	\$ 330,000	-49%
2600	Combustibles, Lubricantes y Aditivos	\$ 3,732,319	\$ 1,800,000	-52%
2700	Vestuario, Blancos, Prendas de Protección y Artículos Deportivos	\$ 39,000	\$ 41,000	5%
2800	Materiales y Suministros de Seguridad	\$ 80,000	\$ 80,000	0%
2900	Herramientas, Refacciones y Accesorios Menores	\$ 1,339,000	\$ 1,062,300	-21%
3000	SERVICIOS GENERALES	\$ 7,765,873	\$ 8,793,200	13%
3100	Servicios Básicos	\$ 4,292,873	\$ 2,200,200	-49%
3200	Servicios de Arrendamiento	\$ 100,000	\$ 3,630,000	3530%
3300	Servicios Profesionales, Científicos, Técnicos y Otros Servicios	\$ 262,000	\$ 102,000	-61%
3400	Servicios Financieros, Bancarios y Comerciales	\$ 295,000	\$ 279,600	-5%
3500	Servicios de Instalación, Reparación, Mantenimiento y Conservación	\$ 1,406,000	\$ 1,271,400	-10%
3600	Servicios de Comunicación Social y Publicidad	\$ 120,000	\$ 120,000	0%
3700	Servicios de Traslado y Viáticos	\$ 370,000	\$ 367,000	-1%
3800	Servicios Oficiales	\$ 355,000	\$ 350,000	-1%
3900	Otros Servicios Generales	\$ 565,000	\$ 473,000	-16%
4000	TRANSFERENCIAS, ASIGNACIONES, SUBSIDIOS Y OTRAS AYUDAS	\$ 3,294,400	\$ 5,886,600	79%
4100	Transferencias internas y Asignaciones al Sector Público		\$ -	#DIV/0!
4200	Transferencias al Resto del Sector Público		\$ -	#DIV/0!
4300	Subsidios y Subvenciones		\$ -	#DIV/0!
4400	Ayudas Sociales	\$ 3,294,400	\$ 5,886,600	79%
4500	Pensiones y Jubilaciones		\$ -	#DIV/0!
4600	Transferencias a Fideicomisos, Mandatos y Análogos		\$ -	#DIV/0!
4700	Transferencias a la Seguridad Social		\$ -	#DIV/0!
4800	Donativos		\$ -	#DIV/0!
4900	Transferencias al Exterior		\$ -	#DIV/0!
5000	BIENES MUEBLES, INMUEBLES E INTANGIBLES	\$ 1,470,000	\$ 1,114,430	-24%
5100	Mobiliario y Equipo de Administración	\$ 70,000	\$ 130,000	86%
5200	Mobiliario y Equipo Educativo y Recreativo	\$ 10,000	\$ -	-100%
5300	Equipo e Instrumental Médico y de Laboratorio		\$ -	#DIV/0!
5400	Vehículos y Equipo de Transporte	\$ 920,000	\$ 430,000	-53%
5500	Equipo de Defensa y Seguridad		\$ -	#DIV/0!
5600	Maquinaria, Otros Equipos y Herramientas	\$ 470,000	\$ 542,430	15%
5700	Activos Biológicos		\$ -	#DIV/0!
5800	Bienes Inmuebles		\$ -	#DIV/0!
5900	Activos Intangibles		\$ 12,000	#DIV/0!
6000	INVERSIÓN PÚBLICA	\$ 3,871,134	\$ 4,560,000	18%
6100	Obra Pública en Bienes de Dominio Público	\$ 3,871,134	\$ -	-100%
6200	Obra Pública en Bienes de Dominio Propios		\$ 4,560,000	#DIV/0!
6300	Proyectos Productivos y Acciones de Fomento		\$ -	#DIV/0!
7000	INVERSIONES FINANCIERAS Y OTRAS PROVISIONES	\$ 10,000	\$ -	-100%
7100	Inversiones para el Fomento de Actividades Productivas		\$ -	#DIV/0!
7200	Acciones y Participaciones de Capital		\$ -	#DIV/0!
7300	Compra de Títulos y Valores		\$ -	#DIV/0!
7400	Concesión de Préstamos		\$ -	#DIV/0!
7500	Inversiones en Fideicomisos, Mandatos y Otros Análogos		\$ -	#DIV/0!
7600	Otras Inversiones Financieras		\$ -	#DIV/0!
7900	Provisiones para Contingencias y Otras Erogaciones Especiales	\$ 10,000	\$ -	-100%
8000	PARTICIPACIONES Y APORTACIONES	\$ -	\$ -	#DIV/0!
9000	DEUDA PÚBLICA	\$ 4,652,803	\$ 7,328,380	58%
9100	Amortización de la Deuda Pública	\$ 1,299,973	\$ 3,960,000	205%
9200	Intereses de la Deuda Pública	\$ 222,455	\$ 238,380	7%
9300	Comisiones de la Deuda Pública		\$ -	#DIV/0!
9400	Gastos de la Deuda Pública		\$ -	#DIV/0!
9500	Costo por Coberturas		\$ -	#DIV/0!
9900	Adeudos de Ejercicios Fiscales Anteriores (ADEFAS)	\$ 3,130,375	\$ 3,130,000	0%
Total de Egresos		\$ 51,111,527	\$ 56,358,646	10.27%

Clasificación por tipo de gasto (CTG)

TG	Descripción	Estimación	%
1	GASTO CORRIENTE	43,355,836	76.93%
2	GASTO DE CAPITAL	5,674,430	10.07%
3	AMORTIZACIÓN DE LA DEUDA Y DISMINUCIÓN DE PASIVOS	7,328,380	13.00%
Suma		56,358,646	100.00%

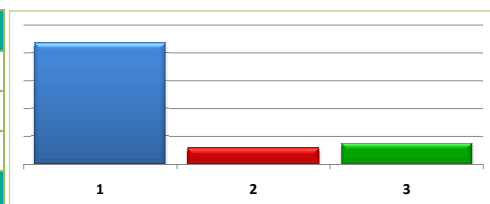

Clasificación por Fuente de Financiamiento (CFF)

FF	Descripción	Estimación	%
200	FINANCIAMIENTOS INTERNOS	-	0.00%
300	INGRESOS PROPIOS	9,332,172	17.53%
500	RECURSOS FEDERALES	42,815,763	80.44%
600	RECURSOS ESTATALES	1,080,711	2.03%
700	OTROS RECURSOS	-	0.00%
Suma		53,228,646	100.00%

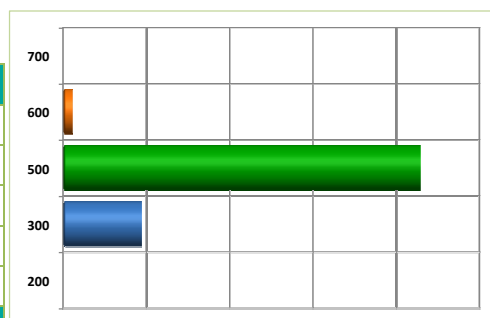

Presupuesto de Egresos por Clasificación por Objeto del Gasto - 2014

Entidad Pública: Municipio de CASIMIRO CASTILLO, JALISCO

COG	DESCRIPCIÓN	ANUAL	ENERO	FEBRERO	MARZO	ABRIL	MAYO	JUNIO	JULIO	AGOSTO	SEPTIEMBRE	OCTUBRE	NOVIEMBRE	DICIEMBRE
1000	SERVICIOS PERSONALES	24,855,736	1,924,892	1,869,892	1,869,892	1,864,892	1,834,447	1,814,892	1,809,892	1,809,892	1,864,892	1,859,892	1,859,892	4,472,366
1100	REMUNERACIONES AL PERSONAL DE CARÁCTER PERMANENTE	16,638,992	1,386,583	1,386,583	1,386,583	1,386,583	1,386,583	1,386,583	1,386,583	1,386,583	1,386,583	1,386,583	1,386,583	1,386,583
111	Dietas	2,414,280	201,190	201,190	201,190	201,190	201,190	201,190	201,190	201,190	201,190	201,190	201,190	201,190
112	Haberes	-												
113	Sueldos base al personal permanente	14,224,712	1,185,393	1,185,393	1,185,393	1,185,393	1,185,393	1,185,393	1,185,393	1,185,393	1,185,393	1,185,393	1,185,393	1,185,393
114	Remuneraciones por adscripción laboral en el extranjero	-												
1200	REMUNERACIONES AL PERSONAL DE CARÁCTER TRANSITORIO	2,966,808	247,234	247,234	247,234	247,234	247,234	247,234	247,234	247,234	247,234	247,234	247,234	247,234
121	Honorarios asimilables a salarios	-												
122	Sueldos base al personal eventual	2,966,808	247,234	247,234	247,234	247,234	247,234	247,234	247,234	247,234	247,234	247,234	247,234	247,234
123	Retribuciones por servicios de carácter social	-												
124	Retribución a los representantes de los trabajadores y de los patrones en la Junta de Conciliación y Arbitraje	-												
1300	REMUNERACIONES ADICIONALES Y ESPECIALES	3,237,029	50,000	50,000	50,000	50,000	74,555	50,000	50,000	50,000	50,000	50,000	50,000	2,662,474
131	Primas por años de servicios efectivos prestados	-												
132	Primas de vacaciones, dominical y gratificación de fin de año	2,592,474												2,592,474
133	Horas extraordinarias	624,555	50,000	50,000	50,000	50,000	74,555	50,000	50,000	50,000	50,000	50,000	50,000	50,000
134	Compensaciones	20,000												20,000
135	Sobrehaberes	-												
136	Asignaciones de técnico, de mando, por comisión, de vuelo y de técnico especial	-												
137	Honorarios especiales	-												
138	Participaciones por vigilancia en el cumplimiento de la leyes y custodia de valores	-												
1400	SEGURIDAD SOCIAL	137,800	68,150	13,150	13,150	8,150	3,150	8,150	3,150	3,150	8,150	3,150	3,150	3,150
141	Aportaciones de seguridad social	15,000	15,000											
142	Aportaciones a fondos de vivienda	-												
143	Aportaciones al sistema para el retiro	37,800	3,150	3,150	3,150	3,150	3,150	3,150	3,150	3,150	3,150	3,150	3,150	3,150
144	Aportaciones para seguros	85,000	50,000	10,000	10,000	5,000		5,000			5,000			
1500	OTRAS PRESTACIONES SOCIALES Y ECONÓMICAS	1,875,107	172,926	172,926	172,926	172,926	122,926	122,926	122,926	122,926	172,926	172,926	172,926	172,926
151	Cuotas para el fondo de ahorro y fondo de trabajo	-												
152	Indemnizaciones	400,000	50,000	50,000	50,000	50,000					50,000	50,000	50,000	50,000
153	Prestaciones y haberes de retiro	-												
154	Prestaciones contractuales	-												
155	Apoyos a la capacitación de los servidores públicos	-												

Presupuesto de Egresos por Clasificación por Objeto del Gasto - 2014

Entidad Pública: Municipio de CASIMIRO CASTILLO, JALISCO

COG	DESCRIPCIÓN	ANUAL	ENERO	FEBRERO	MARZO	ABRIL	MAYO	JUNIO	JULIO	AGOSTO	SEPTIEMBRE	OCTUBRE	NOVIEMBRE	DICIEMBRE
159	Otras prestaciones sociales y económicas	1,475,107	122,926	122,926	122,926	122,926	122,926	122,926	122,926	122,926	122,926	122,926	122,926	122,926
1600	PREVISIONES	-	-	-	-	-	-	-	-	-	-	-	-	-
161	Previsiones de carácter laboral, económica y de seguridad social	-												
1700	PAGO DE ESTÍMULOS A SERVIDORES PÚBLICOS	-	-	-	-	-	-	-	-	-	-	-	-	-
171	Estímulos	-												
172	Recompensas	-												
2000	MATERIALES Y SUMINISTROS	3,820,300	328,725	316,225	315,725	315,725	316,725	315,725	315,325	315,725	316,725	315,725	330,725	317,225
2100	MATERIALES DE ADMINISTRACIÓN, EMISIÓN DE DOCUMENTOS Y ARTÍCULOS OFICIALES	387,000	42,000	31,500	31,000	31,000	32,000	31,000	31,000	31,000	32,000	31,000	31,000	32,500
211	Materiales, útiles y equipos menores de oficina	180,000	15,000	15,000	15,000	15,000	15,000	15,000	15,000	15,000	15,000	15,000	15,000	15,000
212	Materiales y útiles de impresión y reproducción	2,000	1,000								500			500
213	Material estadístico y geográfico	2,000					1,000							1,000
214	Materiales, útiles y equipos menores de tecnologías de la información y comunicaciones	120,000	10,000	10,000	10,000	10,000	10,000	10,000	10,000	10,000	10,000	10,000	10,000	10,000
215	Material impreso e información digital	24,000	2,000	2,000	2,000	2,000	2,000	2,000	2,000	2,000	2,000	2,000	2,000	2,000
216	Material de limpieza	48,000	4,000	4,000	4,000	4,000	4,000	4,000	4,000	4,000	4,000	4,000	4,000	4,000
217	Materiales y útiles de enseñanza	1,000		500							500			
218	Materiales para el registro e identificación de bienes y personas	10,000	10,000											
2200	ALIMENTOS Y UTENSILIOS	120,000	10,000	10,000	10,000	10,000	10,000	10,000	10,000	10,000	10,000	10,000	10,000	10,000
221	Productos alimenticios para personas	120,000	10,000	10,000	10,000	10,000	10,000	10,000	10,000	10,000	10,000	10,000	10,000	10,000
222	Productos alimenticios para animales	-												
223	Utensilios para el servicio de alimentación	-												
2300	MATERIAS PRIMAS Y MATERIALES DE PRODUCCIÓN Y COMERCIALIZACIÓN	-	-	-	-	-	-	-	-	-	-	-	-	-
231	Productos alimenticios, agropecuarios y forestales adquiridos como materia prima	-												
232	Insumos textiles adquiridos como materia prima	-												
233	Productos de papel, cartón e impresos adquiridos como materia prima	-												
234	Combustibles, lubricantes, aditivos, carbón y sus derivados adquiridos como materia prima	-												
235	Productos químicos, farmacéuticos y de laboratorio adquiridos como materia prima	-												
236	Productos metálicos y a base de minerales no metálicos adquiridos como materia prima	-												
237	Productos de cuero, piel, plástico y hule adquiridos como materia prima	-												
238	Mercancías adquiridas para su comercialización	-												
239	Otros productos adquiridos como materia prima	-												
2400	MATERIALES Y ARTÍCULOS DE CONSTRUCCIÓN Y DE REPARACIÓN	-	-	-	-	-	-	-	-	-	-	-	-	-

Presupuesto de Egresos por Clasificación por Objeto del Gasto - 2014

Entidad Pública: Municipio de CASIMIRO CASTILLO, JALISCO

COG	DESCRIPCIÓN	ANUAL	ENERO	FEBRERO	MARZO	ABRIL	MAYO	JUNIO	JULIO	AGOSTO	SEPTIEMBRE	OCTUBRE	NOVIEMBRE	DICIEMBRE
241	Productos minerales no metálicos	-												
242	Cemento y productos de concreto	-												
243	Cal, yeso y productos de yeso	-												
244	Madera y productos de madera	-												
245	Vidrio y productos de vidrio	-												
246	Material eléctrico y electrónico	-												
247	Artículos metálicos para la construcción	-												
248	Materiales complementarios	-												
249	Otros materiales y artículos de construcción y reparación	-												
2500	PRODUCTOS QUÍMICOS, FARMACÉUTICOS Y DE LABORATORIO	330,000	27,500	27,500	27,500	27,500	27,500	27,500	27,500	27,500	27,500	27,500	27,500	27,500
251	Productos químicos básicos	24,000	2,000	2,000	2,000	2,000	2,000	2,000	2,000	2,000	2,000	2,000	2,000	2,000
252	Fertilizantes, pesticidas y otros agroquímicos	6,000	500	500	500	500	500	500	500	500	500	500	500	500
253	Medicinas y productos farmacéuticos	300,000	25,000	25,000	25,000	25,000	25,000	25,000	25,000	25,000	25,000	25,000	25,000	25,000
254	Materiales, accesorios y suministros médicos	-												
255	Materiales, accesorios y suministros de laboratorio	-												
256	Fibras sintéticas, hules plásticos y derivados	-												
259	Otros productos químicos	-												
2600	COMBUSTIBLES, LUBRICANTES Y ADITIVOS	1,800,000	150,000	150,000	150,000	150,000	150,000	150,000	150,000	150,000	150,000	150,000	150,000	150,000
261	Combustibles, lubricantes y aditivos	1,800,000	150,000	150,000	150,000	150,000	150,000	150,000	150,000	150,000	150,000	150,000	150,000	150,000
262	Carbón y sus derivados	-												
2700	VESTUARIO, BLANCOS, PRENDAS DE PROTECCIÓN Y ARTÍCULOS DEPORTIVOS	41,000	4,000	2,000	2,000	2,000	2,000	2,000	2,000	2,000	2,000	2,000	17,000	2,000
271	Vestuario y uniformes	24,000	2,000	2,000	2,000	2,000	2,000	2,000	2,000	2,000	2,000	2,000	2,000	2,000
272	Prendas de seguridad y protección personal	2,000	2,000											
273	Artículos deportivos	15,000											15,000	
274	Productos textiles	-												
275	Blancos y otros productos textiles, excepto prendas de vestir	-												
2800	MATERIALES Y SUMINISTROS PARA SEGURIDAD	80,000	6,700	6,700	6,700	6,700	6,700	6,700	6,300	6,700	6,700	6,700	6,700	6,700
281	Sustancias y materiales explosivos	-												
282	Materiales de seguridad pública	-												
283	Prendas de protección para seguridad pública y nacional	80,000	6,700	6,700	6,700	6,700	6,700	6,700	6,300	6,700	6,700	6,700	6,700	6,700
2900	HERRAMIENTAS, REFACCIONES Y ACCESORIOS MENORES	1,062,300	88,525	88,525	88,525	88,525	88,525	88,525	88,525	88,525	88,525	88,525	88,525	88,525

Presupuesto de Egresos por Clasificación por Objeto del Gasto - 2014

Entidad Pública: Municipio de CASIMIRO CASTILLO, JALISCO

COG	DESCRIPCIÓN	ANUAL	ENERO	FEBRERO	MARZO	ABRIL	MAYO	JUNIO	JULIO	AGOSTO	SEPTIEMBRE	OCTUBRE	NOVIEMBRE	DICIEMBRE
291	Herramientas menores	45,000	3,750	3,750	3,750	3,750	3,750	3,750	3,750	3,750	3,750	3,750	3,750	3,750
292	Refacciones y accesorios menores de edificios	4,500	375	375	375	375	375	375	375	375	375	375	375	375
293	Refacciones y accesorios menores de mobiliario y equipo de administración, educacional y recreativo	12,000	1,000	1,000	1,000	1,000	1,000	1,000	1,000	1,000	1,000	1,000	1,000	1,000
294	Refacciones y accesorios menores de equipo de cómputo y tecnologías de la información	36,000	3,000	3,000	3,000	3,000	3,000	3,000	3,000	3,000	3,000	3,000	3,000	3,000
295	Refacciones y accesorios menores de equipo e instrumental médico y de laboratorio	-												
296	Refacciones y accesorios menores de equipo de transporte	480,000	40,000	40,000	40,000	40,000	40,000	40,000	40,000	40,000	40,000	40,000	40,000	40,000
297	Refacciones y accesorios menores de equipo de defensa y seguridad	-												
298	Refacciones y accesorios menores de maquinaria y otros equipos	480,000	40,000	40,000	40,000	40,000	40,000	40,000	40,000	40,000	40,000	40,000	40,000	40,000
299	Refacciones y accesorios menores otros bienes muebles	4,800	400	400	400	400	400	400	400	400	400	400	400	400
3000	SERVICIOS GENERALES	8,793,200	813,350	752,350	752,350	782,350	807,350	657,350	657,350	657,350	757,350	657,350	704,350	794,350
3100	SERVICIOS BÁSICOS	2,200,200	183,350	183,350	183,350	183,350	183,350	183,350	183,350	183,350	183,350	183,350	183,350	183,350
311	Energía eléctrica	1,800,000	150,000	150,000	150,000	150,000	150,000	150,000	150,000	150,000	150,000	150,000	150,000	150,000
312	Gas	-												
313	Agua	33,000	2,750	2,750	2,750	2,750	2,750	2,750	2,750	2,750	2,750	2,750	2,750	2,750
314	Telefonía tradicional	186,000	15,500	15,500	15,500	15,500	15,500	15,500	15,500	15,500	15,500	15,500	15,500	15,500
315	Telefonía celular	120,000	10,000	10,000	10,000	10,000	10,000	10,000	10,000	10,000	10,000	10,000	10,000	10,000
316	Servicios de telecomunicaciones y satélites	-												
317	Servicios de acceso de Internet, redes y procesamiento de información	60,000	5,000	5,000	5,000	5,000	5,000	5,000	5,000	5,000	5,000	5,000	5,000	5,000
318	Servicios postales y telegráficos	1,200	100	100	100	100	100	100	100	100	100	100	100	100
319	Servicios integrales y otros servicios	-												
3200	SERVICIOS DE ARRENDAMIENTO	3,630,000	302,500	302,500	302,500	302,500	302,500	302,500	302,500	302,500	302,500	302,500	302,500	302,500
321	Arrendamiento de terrenos	-												
322	Arrendamiento de edificios	30,000	2,500	2,500	2,500	2,500	2,500	2,500	2,500	2,500	2,500	2,500	2,500	2,500
323	Arrendamiento de mobiliario y equipo de administración, educacional y recreativo	-												
324	Arrendamiento de equipo e instrumental médico y de laboratorio	-												
325	Arrendamiento de equipo de transporte	-												
326	Arrendamiento de maquinaria, otros equipos y herramientas	-												
327	Arrendamiento de activos intangibles	-												
328	Arrendamiento financiero	3,600,000	300,000	300,000	300,000	300,000	300,000	300,000	300,000	300,000	300,000	300,000	300,000	300,000
329	Otros arrendamientos	-												
3300	SERVICIOS PROFESIONALES, CIENTÍFICOS, TÉCNICOS Y OTROS SERVICIOS	102,000	61,000	1,000	1,000	31,000	1,000	1,000	1,000	1,000	1,000	1,000	1,000	1,000

Presupuesto de Egresos por Clasificación por Objeto del Gasto - 2014

Entidad Pública: Municipio de CASIMIRO CASTILLO, JALISCO

COG	DESCRIPCIÓN	ANUAL	ENERO	FEBRERO	MARZO	ABRIL	MAYO	JUNIO	JULIO	AGOSTO	SEPTIEMBRE	OCTUBRE	NOVIEMBRE	DICIEMBRE
331	Servicios legales, de contabilidad, auditoría y relacionados	90,000	60,000			30,000								
332	Servicios de diseño, arquitectura, ingeniería y actividades relacionadas	-												
333	Servicios de consultoría administrativa, procesos, técnica y en tecnologías de la información	-												
334	Servicios de capacitación	6,000	500	500	500	500	500	500	500	500	500	500	500	500
335	Servicios de investigación científica y desarrollo	-												
336	Servicios de apoyo administrativo, traducción, fotocopiado e impresión	6,000	500	500	500	500	500	500	500	500	500	500	500	500
337	Servicios de protección y seguridad	-												
338	Servicios de vigilancia	-												
339	Servicios profesionales, científicos y técnicos integrales	-												
3400	SERVICIOS FINANCIEROS, BANCARIOS Y COMERCIALES	279,600	23,300	23,300	23,300	23,300	23,300	23,300	23,300	23,300	23,300	23,300	23,300	23,300
341	Servicios financieros y bancarios	50,400	4,200	4,200	4,200	4,200	4,200	4,200	4,200	4,200	4,200	4,200	4,200	4,200
342	Servicios de cobranza, investigación crediticia y similar	-												
343	Servicios de recaudación, traslado y custodia de valores	-												
344	Seguros de responsabilidad patrimonial y fianzas	25,200	2,100	2,100	2,100	2,100	2,100	2,100	2,100	2,100	2,100	2,100	2,100	2,100
345	Seguro de bienes patrimoniales	144,000	12,000	12,000	12,000	12,000	12,000	12,000	12,000	12,000	12,000	12,000	12,000	12,000
346	Almacenaje, envase y embalaje	-												
347	Fletes y maniobras	60,000	5,000	5,000	5,000	5,000	5,000	5,000	5,000	5,000	5,000	5,000	5,000	5,000
348	Comisiones por ventas	-												
349	Servicios financieros, bancarios y comerciales integrales	-												
3500	SERVICIOS DE INSTALACIÓN, REPARACIÓN, MANTENIMIENTO Y CONSERVACIÓN	1,271,400	105,950	105,950	105,950	105,950	105,950	105,950	105,950	105,950	105,950	105,950	105,950	105,950
351	Conservación y mantenimiento menor de inmuebles	240,000	20,000	20,000	20,000	20,000	20,000	20,000	20,000	20,000	20,000	20,000	20,000	20,000
352	Instalación, reparación y mantenimiento de mobiliario y equipo de administración, educacional y recreativo	60,000	5,000	5,000	5,000	5,000	5,000	5,000	5,000	5,000	5,000	5,000	5,000	5,000
353	Instalación, reparación y mantenimiento de equipo de cómputo y tecnología de la información	10,200	850	850	850	850	850	850	850	850	850	850	850	850
354	Instalación, reparación y mantenimiento de equipo e instrumental médico y de laboratorio	-												
355	Reparación y mantenimiento de equipo de transporte	480,000	40,000	40,000	40,000	40,000	40,000	40,000	40,000	40,000	40,000	40,000	40,000	40,000
356	Reparación y mantenimiento de equipo de defensa y seguridad	-												
357	Instalación, reparación y mantenimiento de maquinaria, otros equipos y herramienta	480,000	40,000	40,000	40,000	40,000	40,000	40,000	40,000	40,000	40,000	40,000	40,000	40,000
358	Servicios de limpieza y manejo de desechos	1,200	100	100	100	100	100	100	100	100	100	100	100	100
359	Servicios de jardinería y fumigación	-												
3600	SERVICIOS DE COMUNICACIÓN SOCIAL Y PUBLICIDAD	120,000	3,000	3,000	3,000	3,000	3,000	3,000	3,000	3,000	3,000	3,000	50,000	40,000

Presupuesto de Egresos por Clasificación por Objeto del Gasto - 2014

Entidad Pública: Municipio de CASIMIRO CASTILLO, JALISCO

COG	DESCRIPCIÓN	ANUAL	ENERO	FEBRERO	MARZO	ABRIL	MAYO	JUNIO	JULIO	AGOSTO	SEPTIEMBRE	OCTUBRE	NOVIEMBRE	DICIEMBRE
361	Difusión por radio, televisión y otros medios de mensajes sobre programas y actividades gubernamentales	120,000	3,000	3,000	3,000	3,000	3,000	3,000	3,000	3,000	3,000	3,000	50,000	40,000
362	Difusión por radio, televisión y otros medios de mensajes comerciales para promover la venta de bienes o servicios	-												
363	Servicios de creatividad, preproducción y producción de publicidad, excepto Internet	-												
364	Servicios de revelado de fotografías	-												
365	Servicios de la industria fílmica, del sonido y del video	-												
366	Servicio de creación y difusión de contenido exclusivamente a través de Internet	-												
369	Otros servicios de información	-												
3700	SERVICIOS DE TRASLADO Y VIÁTICOS	367,000	31,500	30,500	30,500	30,500	30,500	30,500	30,500	30,500	30,500	30,500	30,500	30,500
371	Pasajes aéreos	1,000	1,000											
372	Pasajes terrestres	66,000	5,500	5,500	5,500	5,500	5,500	5,500	5,500	5,500	5,500	5,500	5,500	5,500
373	Pasajes marítimos, lacustres y fluviales	-												
374	Autotransporte	-												
375	Viáticos en el país	300,000	25,000	25,000	25,000	25,000	25,000	25,000	25,000	25,000	25,000	25,000	25,000	25,000
376	Viáticos en el extranjero	-												
377	Gastos de instalación y traslado de menaje	-												
378	Servicios integrales de traslado y viáticos	-												
379	Otros servicios de traslado y hospedaje	-												
3800	SERVICIOS OFICIALES	350,000	-	-	-	-	150,000	-	-	-	100,000	-	-	100,000
381	Gastos de ceremonial	-												
382	Gastos de orden social y cultural	350,000					150,000				100,000			100,000
383	Congresos y convenciones	-												
384	Exposiciones	-												
385	Gastos de representación	-												
3900	OTROS SERVICIOS GENERALES	473,000	102,750	102,750	102,750	102,750	7,750	7,750	7,750	7,750	7,750	7,750	7,750	7,750
391	Servicios funerarios y de cementerios	18,000	1,500	1,500	1,500	1,500	1,500	1,500	1,500	1,500	1,500	1,500	1,500	1,500
392	Impuestos y derechos	440,000	100,000	100,000	100,000	100,000	5,000	5,000	5,000	5,000	5,000	5,000	5,000	5,000
393	Impuestos y derechos de importación	-												
394	Sentencias y resoluciones por autoridad competente	-												
395	Penas, multas, accesorios y actualizaciones	15,000	1,250	1,250	1,250	1,250	1,250	1,250	1,250	1,250	1,250	1,250	1,250	1,250
396	Otros gastos por responsabilidades	-												

Presupuesto de Egresos por Clasificación por Objeto del Gasto - 2014

Entidad Pública: Municipio de CASIMIRO CASTILLO, JALISCO

COG	DESCRIPCIÓN	ANUAL	ENERO	FEBRERO	MARZO	ABRIL	MAYO	JUNIO	JULIO	AGOSTO	SEPTIEMBRE	OCTUBRE	NOVIEMBRE	DICIEMBRE
397	Utilidades	-												
398	Impuesto sobre nómina y otros que se deriven de una relación laboral	-												
399	Otros servicios generales	-												
4000	TRANSFERENCIAS, ASIGNACIONES, SUBSIDIOS Y OTRAS AYUDAS	5,886,600	439,300	439,300	589,300	589,300	439,300	439,300	439,300	754,300	439,300	439,300	439,300	439,300
4100	TRANSFERENCIAS INTERNAS Y ASIGNACIONES AL SECTOR PÚBLICO	-	-	-	-	-	-	-	-	-	-	-	-	-
411	Asignaciones presupuestarias al Poder Ejecutivo	-												
412	Asignaciones presupuestarias al Poder Legislativo	-												
413	Asignaciones presupuestarias al Poder Judicial	-												
414	Asignaciones presupuestarias a Órganos Autónomos	-												
415	Transferencias internas otorgadas a entidades paraestatales no empresariales y no financieras	-												
416	Transferencias internas otorgadas a entidades paraestatales empresariales y no financieras	-												
417	Transferencias internas otorgadas a fideicomisos públicos empresariales y no financieros	-												
418	Transferencias internas otorgadas a instituciones paraestatales públicas financieras	-												
419	Transferencias internas otorgadas a fideicomisos públicos financieros	-												
4200	TRANSFERENCIAS AL RESTO DEL SECTOR PÚBLICO	-	-	-	-	-	-	-	-	-	-	-	-	-
421	Transferencias otorgadas a entidades paraestatales no empresariales y no financieras	-												
422	Transferencias otorgadas para entidades paraestatales empresariales y no financieras	-												
423	Transferencias otorgadas para instituciones paraestatales públicas financieras	-												
424	Transferencias otorgadas a entidades federativas y municipios	-												
425	Transferencias a fideicomisos de entidades federativas y municipios	-												
4300	SUBSIDIOS Y SUBVENCIONES	-	-	-	-	-	-	-	-	-	-	-	-	-
431	Subsidios a la producción	-												
432	Subsidios a la distribución	-												
433	Subsidios a la inversión	-												
434	Subsidios a la prestación de servicios públicos	-												
435	Subsidios para cubrir diferenciales de tasas de interés	-												
436	Subsidios a la vivienda	-												
437	Subvenciones al consumo	-												
438	Subsidios a entidades federativas y municipios	-												
439	Otros subsidios	-												

Presupuesto de Egresos por Clasificación por Objeto del Gasto - 2014

Entidad Pública: Municipio de CASIMIRO CASTILLO, JALISCO

COG	DESCRIPCIÓN	ANUAL	ENERO	FEBRERO	MARZO	ABRIL	MAYO	JUNIO	JULIO	AGOSTO	SEPTIEMBRE	OCTUBRE	NOVIEMBRE	DICIEMBRE
4400	AYUDAS SOCIALES	5,886,600	439,300	439,300	589,300	589,300	439,300	439,300	439,300	754,300	439,300	439,300	439,300	439,300
441	Ayudas sociales a personas	72,000	6,000	6,000	6,000	6,000	6,000	6,000	6,000	6,000	6,000	6,000	6,000	6,000
442	Becas y otras ayudas para programas de capacitación	2,871,600	239,300	239,300	239,300	239,300	239,300	239,300	239,300	239,300	239,300	239,300	239,300	239,300
443	Ayudas sociales a instituciones de enseñanza	795,000	15,000	15,000	165,000	165,000	15,000	15,000	15,000	330,000	15,000	15,000	15,000	15,000
444	Ayudas sociales a actividades científicas o académicas	-												
445	Ayudas sociales a instituciones sin fines de lucro	2,148,000	179,000	179,000	179,000	179,000	179,000	179,000	179,000	179,000	179,000	179,000	179,000	179,000
446	Ayudas sociales a cooperativas	-												
447	Ayudas sociales a entidades de interés público	-												
448	Ayudas por desastres naturales y otros siniestros	-												
4500	PENSIONES Y JUBILACIONES	-	-	-	-	-	-	-	-	-	-	-	-	-
451	Pensiones	-												
452	Jubilaciones	-												
459	Otras pensiones y jubilaciones	-												
4600	TRANSFERENCIAS A FIDEICOMISOS, MANDATOS Y OTROS ANÁLOGOS	-	-	-	-	-	-	-	-	-	-	-	-	-
461	Transferencias a fideicomisos del Poder Ejecutivo	-												
462	Transferencias a fideicomisos del Poder Legislativo	-												
463	Transferencias a fideicomisos del Poder Judicial	-												
464	Transferencias a fideicomisos públicos de entidades paraestatales no empresariales y no financieras	-												
465	Transferencias a fideicomisos públicos de entidades paraestatales empresariales y no financieras	-												
466	Transferencias a fideicomisos de instituciones públicas financieras	-												
4700	TRANSFERENCIAS A LA SEGURIDAD SOCIAL	-	-	-	-	-	-	-	-	-	-	-	-	-
471	Transferencias por obligación de ley	-												
4800	DONATIVOS	-	-	-	-	-	-	-	-	-	-	-	-	-
481	Donativos a instituciones sin fines de lucro	-												
482	Donativos a entidades federativas	-												
483	Donativos a fideicomisos privados	-												
484	Donativos a fideicomisos estatales	-												
485	Donativos internacionales	-												
4900	TRANSFERENCIAS AL EXTERIOR	-	-	-	-	-	-	-	-	-	-	-	-	-
491	Transferencias para gobiernos extranjeros	-												

Presupuesto de Egresos por Clasificación por Objeto del Gasto - 2014

Entidad Pública: Municipio de CASIMIRO CASTILLO, JALISCO

COG	DESCRIPCIÓN	ANUAL	ENERO	FEBRERO	MARZO	ABRIL	MAYO	JUNIO	JULIO	AGOSTO	SEPTIEMBRE	OCTUBRE	NOVIEMBRE	DICIEMBRE
492	Transferencias para organismos internacionales	-												
493	Transferencias para el sector privado externo	-												
5000	BIENES MUEBLES, INMUEBLES E INTANGIBLES	1,114,430	12,000	643,715	105,000	193,715	160,000	-	-	-	-	-	-	-
5100	MOBILIARIO Y EQUIPO DE ADMINISTRACIÓN	130,000	-	30,000	80,000	10,000	10,000	-	-	-	-	-	-	-
511	Muebles de oficina y estantería	20,000				10,000	10,000							
512	Muebles, excepto de oficina y estantería	-												
513	Bienes artísticos, culturales y científicos	-												
514	Objetos de valor	-												
515	Equipo de cómputo de tecnologías de la información	50,000		30,000	20,000									
519	Otros mobiliarios y equipos de administración	60,000			60,000									
5200	MOBILIARIO Y EQUIPO EDUCACIONAL Y RECREATIVO	-	-	-	-	-	-	-	-	-	-	-	-	-
521	Equipos y aparatos audiovisuales	-												
522	Aparatos deportivos	-												
523	Cámaras fotográficas y de video	-												
529	Otro mobiliario y equipo educacional y recreativo	-												
5300	EQUIPO E INSTRUMENTAL MÉDICO Y DE LABORATORIO	-	-	-	-	-	-	-	-	-	-	-	-	-
531	Equipo médico y de laboratorio	-												
532	Instrumental médico y de laboratorio	-												
5400	VEHÍCULOS Y EQUIPO DE TRANSPORTE	430,000	-	430,000	-	-	-	-	-	-	-	-	-	-
541	Vehículos y equipo de transporte	430,000		430,000										
542	Carrocerías y remolques	-												
543	Equipo aeroespacial	-												
544	Equipo ferroviario	-												
545	Embarcaciones	-												
549	Otros equipo de transporte	-												
5500	EQUIPO DE DEFENSA Y SEGURIDAD	-	-	-	-	-	-	-	-	-	-	-	-	-
551	Equipo de defensa y seguridad	-												
5600	MAQUINARIA, OTROS EQUIPOS Y HERRAMIENTAS	542,430	-	183,715	25,000	183,715	150,000	-	-	-	-	-	-	-
561	Maquinaria y equipo agropecuario	-												
562	Maquinaria y equipo industrial	25,000			25,000									
563	Maquinaria y equipo de construcción	-												

Presupuesto de Egresos por Clasificación por Objeto del Gasto - 2014

Entidad Pública: Municipio de CASIMIRO CASTILLO, JALISCO

COG	DESCRIPCIÓN	ANUAL	ENERO	FEBRERO	MARZO	ABRIL	MAYO	JUNIO	JULIO	AGOSTO	SEPTIEMBRE	OCTUBRE	NOVIEMBRE	DICIEMBRE
564	Sistemas de aire acondicionado, calefacción y de refrigeración industrial y comercial	-												
565	Equipo de comunicación y telecomunicación	-												
566	Equipo de generación eléctrica, aparatos y accesorios eléctricos	150,000					150,000							
567	Herramientas y máquinas-herramienta	-												
569	Otros equipos	367,430		183,715		183,715								
5700	ACTIVOS BIOLÓGICOS	-	-	-	-	-	-	-	-	-	-	-	-	-
571	Bovinos	-												
572	Porcinos	-												
573	Aves	-												
574	Ovinos y caprinos	-												
575	Peces y acuicultura	-												
576	Equinos	-												
577	Especies menores y de zoológico	-												
578	Árboles y plantas	-												
579	Otros activos biológicos	-												
5800	BIENES INMUEBLES	-	-	-	-	-	-	-	-	-	-	-	-	-
581	Terrenos	-												
582	Viviendas	-												
583	Edificios no residenciales	-												
589	Otros bienes inmuebles	-												
5900	ACTIVOS INTANGIBLES	12,000	12,000	-	-	-	-	-	-	-	-	-	-	-
591	Software	-												
592	Patentes	-												
593	Marcas	-												
594	Derechos	-												
595	Concesiones	-												
596	Franquicias	-												
597	Licencias informáticas e intelectuales	12,000	12,000											
598	Licencias industriales, comerciales y otras	-												
599	Otros activos intangibles	-												
6000	INVERSIÓN PÚBLICA	4,560,000	-	-	-	-	570,000	570,000	570,000	570,000	570,000	570,000	570,000	570,000

Presupuesto de Egresos por Clasificación por Objeto del Gasto - 2014

Entidad Pública: Municipio de CASIMIRO CASTILLO, JALISCO

COG	DESCRIPCIÓN	ANUAL	ENERO	FEBRERO	MARZO	ABRIL	MAYO	JUNIO	JULIO	AGOSTO	SEPTIEMBRE	OCTUBRE	NOVIEMBRE	DICIEMBRE
6100	OBRA PÚBLICA EN BIENES DE DOMINIO PÚBLICO	-	-	-	-	-	-	-	-	-	-	-	-	-
611	Edificación habitacional	-												
612	Edificación no habitacional	-												
613	Construcción de obras para el abastecimiento de agua, petróleo, gas, electricidad y telecomunicaciones	-												
614	División de terrenos y construcción de obras de urbanización	-												
615	Construcción de vías de comunicación	-												
616	Otras construcciones de ingeniería civil u obra pesada	-												
617	Instalaciones y equipamiento en construcciones	-												
619	Trabajo de acabados en edificaciones y otros trabajos especializados	-												
6200	OBRA PÚBLICA EN BIENES PROPIOS	4,560,000	-	-	-	-	570,000	570,000	570,000	570,000	570,000	570,000	570,000	570,000
621	Edificación habitacional	-												
622	Edificación no habitacional	-												
623	Construcción de obras para el abastecimiento de agua, petróleo, gas, electricidad y telecomunicaciones	-												
624	División de terrenos y construcción de obras de urbanización	-												
625	Construcción de vías de comunicación	4,560,000					570,000	570,000	570,000	570,000	570,000	570,000	570,000	570,000
626	Otras construcciones de ingeniería civil u obra pesada	-												
627	Instalaciones y equipamiento en construcciones	-												
629	Trabajos de acabados en edificaciones y otros trabajos especializados	-												
6300	PROYECTOS PRODUCTIVOS Y ACCIONES DE FOMENTO	-	-	-	-	-	-	-	-	-	-	-	-	-
631	Estudios, formulación y evaluación de proyectos productivos no incluidos en conceptos anteriores de este capítulo	-												
632	Ejecución de proyectos productivos no incluidos en conceptos anteriores de este capítulo	-												
7000	INVERSIONES FINANCIERAS Y OTRAS PROVISIONES	-	-	-	-	-	-	-	-	-	-	-	-	-
7100	INVERSIONES PARA EL FOMENTO DE ACTIVIDADES PRODUCTIVAS	-	-	-	-	-	-	-	-	-	-	-	-	-
711	Créditos otorgados por entidades federativas y municipios al sector social y privado para el fomento de actividades productivas	-												
712	Créditos otorgados por las entidades federativas a municipios para el fomento de actividades productivas	-												
7200	ACCIONES Y PARTICIPACIONES DE CAPITAL	-	-	-	-	-	-	-	-	-	-	-	-	-
721	Acciones y participaciones de capital en entidades paraestatales no empresariales y no financieras con fines de política económica	-												
722	Acciones y participaciones de capital en entidades paraestatales empresariales y no financieras con fines de política económica	-												

Presupuesto de Egresos por Clasificación por Objeto del Gasto - 2014

Entidad Pública: Municipio de CASIMIRO CASTILLO, JALISCO

COG	DESCRIPCIÓN	ANUAL	ENERO	FEBRERO	MARZO	ABRIL	MAYO	JUNIO	JULIO	AGOSTO	SEPTIEMBRE	OCTUBRE	NOVIEMBRE	DICIEMBRE
723	Acciones y participaciones de capital en instituciones paraestatales públicas financieras con fines de política económica	-												
724	Acciones y participaciones de capital en el sector privado con fines de política económica	-												
725	Acciones y participaciones de capital en organismos internacionales con fines de política económica	-												
726	Acciones y participaciones de capital en el sector externo con fines de política económica	-												
727	Acciones y participaciones de capital en el sector público con fines de gestión de la liquidez	-												
728	Acciones y participaciones de capital en el sector privado con fines de gestión de liquidez	-												
729	Acciones y participaciones de capital en el sector externo con fines de gestión de liquidez	-												
7300	COMPRA DE TÍTULOS Y VALORES	-	-	-	-	-	-	-	-	-	-	-	-	-
731	Bonos	-												
732	Valores representativos de deuda adquiridos con fines de política económica	-												
733	Valores representativos de deuda adquiridos con fines de gestión de liquidez	-												
734	Obligaciones negociables adquiridas con fines de política económica	-												
735	Obligaciones negociables adquiridas con fines de gestión de liquidez	-												
739	Otros valores	-												
7400	CONCESIÓN DE PRÉSTAMOS	-	-	-	-	-	-	-	-	-	-	-	-	-
741	Concesión de préstamos a entidades paraestatales no empresariales y no financieras con fines de política económica	-												
742	Concesión de préstamos a entidades paraestatales empresariales y no financieras con fines de política económica	-												
743	Concesión de préstamos a instituciones paraestatales públicas financieras con fines de política económica	-												
744	Concesión de préstamos a entidades federativas y municipios con fines de política económica	-												
745	Concesión de préstamos al sector privado con fines de política económica	-												
746	Concesión de préstamos al sector externo con fines de política económica	-												
747	Concesión de préstamos al sector público con fines de gestión de liquidez	-												
748	Concesión de préstamos al sector privado con fines de gestión de liquidez	-												
749	Concesión de préstamos al sector externo con fines de gestión de liquidez	-												
7500	INVERSIONES EN FIDEICOMISOS, MANDATOS Y OTROS ANÁLOGOS	-	-	-	-	-	-	-	-	-	-	-	-	-
751	Inversiones en fideicomisos del Poder Ejecutivo	-												

Presupuesto de Egresos por Clasificación por Objeto del Gasto - 2014

Entidad Pública: Municipio de CASIMIRO CASTILLO, JALISCO

COG	DESCRIPCIÓN	ANUAL	ENERO	FEBRERO	MARZO	ABRIL	MAYO	JUNIO	JULIO	AGOSTO	SEPTIEMBRE	OCTUBRE	NOVIEMBRE	DICIEMBRE
752	Inversiones en fideicomisos del Poder Legislativo	-												
753	Inversiones en fideicomisos del Poder Judicial	-												
754	Inversiones en fideicomisos públicos no empresariales y no financieros	-												
755	Inversiones en fideicomisos públicos empresariales y no financieros	-												
756	Inversiones en fideicomisos públicos financieros	-												
757	Inversiones en fideicomisos de entidades federativas	-												
758	Inversiones en fideicomisos de municipios	-												
759	Fideicomisos de empresas privadas y particulares	-												
7600	OTRAS INVERSIONES FINANCIERAS	-	-	-	-	-	-	-	-	-	-	-	-	-
761	Depósitos a largo plazo en moneda nacional	-												
762	Depósitos a largo plazo en moneda extranjera	-												
7900	PROVISIONES PARA CONTINGENCIAS Y OTRAS EROGACIONES ESPECIALES	-	-	-	-	-	-	-	-	-	-	-	-	-
791	Contingencias por fenómenos naturales	-												
792	Contingencias socioeconómicas	-												
799	Otras erogaciones especiales	-												
8000	PARTICIPACIONES Y APORTACIONES	-	-	-	-	-	-	-	-	-	-	-	-	-
8100	PARTICIPACIONES	-	-	-	-	-	-	-	-	-	-	-	-	-
811	Fondo general de participaciones	-												
812	Fondo de fomento municipal	-												
813	Participaciones de las entidades federativas a los municipios	-												
814	Otros conceptos participables de la Federación a entidades federativas	-												
815	Otros conceptos participables de la Federación a municipios	-												
816	Convenios de colaboración administrativa	-												
8300	APORTACIONES	-	-	-	-	-	-	-	-	-	-	-	-	-
831	Aportaciones de la Federación a las entidades federativas	-												
832	Aportaciones de la Federación a municipios	-												
833	Aportaciones de las entidades federativas a los municipios	-												
834	Aportaciones previstas en leyes y decretos al sistema de protección social	-												
835	Aportaciones previstas en leyes y decretos compensatorias a entidades federativas y municipios	-												
8500	CONVENIOS	-	-	-	-	-	-	-	-	-	-	-	-	-
851	Convenios de reasignación	-												

Presupuesto de Egresos por Clasificación por Objeto del Gasto - 2014

Entidad Pública: Municipio de CASIMIRO CASTILLO, JALISCO

COG	DESCRIPCIÓN	ANUAL	ENERO	FEBRERO	MARZO	ABRIL	MAYO	JUNIO	JULIO	AGOSTO	SEPTIEMBRE	OCTUBRE	NOVIEMBRE	DICIEMBRE
852	Convenios de descentralización	-												
853	Otros convenios	-												
9000	DEUDA PÚBLICA	7,328,380	3,479,865	349,865	349,865	349,865	349,865	349,865	349,865	349,865	349,865	349,865	349,865	349,865
9100	AMORTIZACIÓN DE LA DEUDA PÚBLICA	3,960,000	330,000	330,000	330,000	330,000	330,000	330,000	330,000	330,000	330,000	330,000	330,000	330,000
911	Amortización de la deuda interna con instituciones de crédito	3,960,000	330,000	330,000	330,000	330,000	330,000	330,000	330,000	330,000	330,000	330,000	330,000	330,000
912	Amortización de la deuda interna por emisión de títulos y valores	-												
913	Amortización de arrendamientos financieros nacionales	-												
914	Amortización de la deuda externa con instituciones de crédito	-												
915	Amortización de deuda externa con organismos financieros internacionales	-												
916	Amortización de la deuda bilateral	-												
917	Amortización de la deuda externa por emisión de títulos y valores	-												
918	Amortización de arrendamientos financieros internacionales	-												
9200	INTERESES DE LA DEUDA PÚBLICA	238,380	19,865	19,865	19,865	19,865	19,865	19,865	19,865	19,865	19,865	19,865	19,865	19,865
921	Intereses de la deuda interna con instituciones de crédito	238,380	19,865	19,865	19,865	19,865	19,865	19,865	19,865	19,865	19,865	19,865	19,865	19,865
922	Intereses derivados de la colocación de títulos y valores	-												
923	Intereses por arrendamientos financieros nacionales	-												
924	Intereses de la deuda externa con instituciones de crédito	-												
925	Intereses de la deuda con organismos financieros internacionales	-												
926	Intereses de la deuda bilateral	-												
927	Intereses derivados de la colocación de títulos y valores en el exterior	-												
928	Intereses por arrendamientos financieros internacionales	-												
9300	COMISIONES DE LA DEUDA PÚBLICA	-	-	-	-	-	-	-	-	-	-	-	-	-
931	Comisiones de la deuda pública interna	-												
932	Comisiones de la deuda pública externa	-												
9400	GASTOS DE LA DEUDA PÚBLICA	-	-	-	-	-	-	-	-	-	-	-	-	-
941	Gastos de la deuda pública interna	-												
942	Gastos de la deuda pública externa	-												
9500	COSTO POR COBERTURAS	-	-	-	-	-	-	-	-	-	-	-	-	-
951	Costos por coberturas	-												

Presupuesto de Egresos por Clasificación por Objeto del Gasto - 2014

Entidad Pública: Municipio de CASIMIRO CASTILLO, JALISCO

COG	DESCRIPCIÓN	ANUAL	ENERO	FEBRERO	MARZO	ABRIL	MAYO	JUNIO	JULIO	AGOSTO	SEPTIEMBRE	OCTUBRE	NOVIEMBRE	DICIEMBRE
9600	APOYOS FINANCIEROS	-	-	-	-	-	-	-	-	-	-	-	-	-
961	Apoyos a intermediarios financieros	-	-	-	-	-	-	-	-	-	-	-	-	-
962	Apoyos a ahorradores y deudores del Sistema Financiero Nacional	-	-	-	-	-	-	-	-	-	-	-	-	-
9900	ADEUDOS DE EJERCICIOS FISCALES ANTERIORES (ADEFAS)	3,130,000	3,130,000	-	-	-	-	-	-	-	-	-	-	-
991	ADEFAS	3,130,000	3,130,000	-	-	-	-	-	-	-	-	-	-	-
TOTAL DE EGRESOS		56,358,646	6,998,132	4,371,347	3,982,132	4,095,847	4,477,687	4,147,132	4,141,732	4,457,132	4,298,132	4,192,132	4,254,132	6,943,106

Presupuesto de Egresos por Clasificación por Objeto del Gasto - 2014

Entidad Pública: Municipio de CASIMIRO CASTILLO, JALISCO

COG/FF	DESCRIPCIÓN	INGRESOS PROPIOS	RECURSOS FEDERALES				RECURSOS ESTATALES		FINANCIAMIENTOS INTERNOS	OTROS RECURSOS	TOTAL ANUAL
			APORTACIONES DEL FONDO INFRAESTRUC.	APORTACIONES DEL FONDO FORTALECIM.	PARTICIPACIONES FEDERALES	CONVENIOS	PARTICIPACIONES ESTATALES	CONVENIOS			
1000	SERVICIOS PERSONALES	9,282,672	-	5,753,357	9,423,426	-	396,281	-	-	-	24,855,736
1100	REMUNERACIONES AL PERSONAL DE CARÁCTER PERMANENTE	9,282,672	-	4,897,337	2,414,280	-	44,703	-	-	-	16,638,992
111	Dietas				2,414,280						2,414,280
112	Haberes										-
113	Sueldos base al personal permanente	9,282,672		4,897,337			44,703				14,224,712
114	Remuneraciones por adscripción laboral en el extranjero										-
1200	REMUNERACIONES AL PERSONAL DE CARÁCTER TRANSITORIO	-	-	200,000	2,415,230	-	351,578	-	-	-	2,966,808
121	Honorarios asimilables a salarios										-
122	Sueldos base al personal eventual			200,000	2,415,230		351,578				2,966,808
123	Retribuciones por servicios de carácter social										-
124	Retribución a los representantes de los trabajadores y de los patrones en la Junta de Conciliación y Arbitraje										-
1300	REMUNERACIONES ADICIONALES Y ESPECIALES	-	-	321,020	2,916,009	-	-	-	-	-	3,237,029
131	Primas por años de servicios efectivos prestados										-
132	Primas de vacaciones, dominical y gratificación de fin de año			321,020	2,271,454						2,592,474
133	Horas extraordinarias				624,555						624,555
134	Compensaciones				20,000						20,000
135	Sobrehaberes										-
136	Asignaciones de técnico, de mando, por comisión, de vuelo y de técnico especial										-
137	Honorarios especiales										-
138	Participaciones por vigilancia en el cumplimiento de la leyes y custodia de valores										-
1400	SEGURIDAD SOCIAL	-	-	85,000	52,800	-	-	-	-	-	137,800
141	Aportaciones de seguridad social				15,000						15,000
142	Aportaciones a fondos de vivienda										-
143	Aportaciones al sistema para el retiro				37,800						37,800
144	Aportaciones para seguros			85,000							85,000
1500	OTRAS PRESTACIONES SOCIALES Y ECONÓMICAS	-	-	250,000	1,625,107	-	-	-	-	-	1,875,107
151	Cuotas para el fondo de ahorro y fondo de trabajo										-
152	Indemnizaciones			250,000	150,000						400,000
153	Prestaciones y haberes de retiro										-
154	Prestaciones contractuales										-

Presupuesto de Egresos por Clasificación por Objeto del Gasto - 2014

Entidad Pública: Municipio de CASIMIRO CASTILLO, JALISCO

COG/FF	DESCRIPCIÓN	INGRESOS PROPIOS	RECURSOS FEDERALES				RECURSOS ESTATALES		FINANCIAMIENTOS INTERNOS	OTROS RECURSOS	TOTAL ANUAL
			APORTACIONES DEL FONDO INFRAESTRUC.	APORTACIONES DEL FONDO FORTALECIM.	PARTICIPACIONES FEDERALES	CONVENIOS	PARTICIPACIONES ESTATALES	CONVENIOS			
155	Apoyos a la capacitación de los servidores públicos									-	
159	Otras prestaciones sociales y económicas				1,475,107					1,475,107	
1600	PREVISIONES	-	-	-	-	-	-	-	-	-	
161	Previsiones de carácter laboral, económica y de seguridad social									-	
1700	PAGO DE ESTÍMULOS A SERVIDORES PÚBLICOS	-	-	-	-	-	-	-	-	-	
171	Estímulos									-	
172	Recompensas									-	
2000	MATERIALES Y SUMINISTROS	49,500	-	232,000	3,538,800	-	-	-	-	3,820,300	
2100	MATERIALES DE ADMINISTRACIÓN, EMISIÓN DE DOCUMENTOS Y ARTÍCULOS OFICIALES	-	-	-	387,000	-	-	-	-	387,000	
211	Materiales, útiles y equipos menores de oficina				180,000					180,000	
212	Materiales y útiles de impresión y reproducción				2,000					2,000	
213	Material estadístico y geográfico				2,000					2,000	
214	Materiales, útiles y equipos menores de tecnologías de la información y comunicaciones				120,000					120,000	
215	Material impreso e información digital				24,000					24,000	
216	Material de limpieza				48,000					48,000	
217	Materiales y útiles de enseñanza				1,000					1,000	
218	Materiales para el registro e identificación de bienes y personas				10,000					10,000	
2200	ALIMENTOS Y UTENSILIOS	-	-	-	120,000	-	-	-	-	120,000	
221	Productos alimenticios para personas				120,000					120,000	
222	Productos alimenticios para animales									-	
223	Utensilios para el servicio de alimentación									-	
2300	MATERIAS PRIMAS Y MATERIALES DE PRODUCCIÓN Y COMERCIALIZACIÓN	-	-	-	-	-	-	-	-	-	
231	Productos alimenticios, agropecuarios y forestales adquiridos como materia prima									-	
232	Insumos textiles adquiridos como materia prima									-	
233	Productos de papel, cartón e impresos adquiridos como materia prima									-	
234	Combustibles, lubricantes, aditivos, carbón y sus derivados adquiridos como materia prima									-	
235	Productos químicos, farmacéuticos y de laboratorio adquiridos como materia prima									-	
236	Productos metálicos y a base de minerales no metálicos adquiridos como materia prima									-	

Presupuesto de Egresos por Clasificación por Objeto del Gasto - 2014

Entidad Pública: Municipio de CASIMIRO CASTILLO, JALISCO

COG/FF	DESCRIPCIÓN	INGRESOS PROPIOS	RECURSOS FEDERALES				RECURSOS ESTATALES		FINANCIAMIENTOS INTERNOS	OTROS RECURSOS	TOTAL ANUAL
			APORTACIONES DEL FONDO INFRAESTRUC.	APORTACIONES DEL FONDO FORTALECIM.	PARTICIPACIONES FEDERALES	CONVENIOS	PARTICIPACIONES ESTATALES	CONVENIOS			
237	Productos de cuero, piel, plástico y hule adquiridos como materia prima										-
238	Mercancías adquiridas para su comercialización										-
239	Otros productos adquiridos como materia prima										-
2400	MATERIALES Y ARTÍCULOS DE CONSTRUCCIÓN Y DE REPARACIÓN	-	-	-	-	-	-	-	-	-	-
241	Productos minerales no metálicos										-
242	Cemento y productos de concreto										-
243	Cal, yeso y productos de yeso										-
244	Madera y productos de madera										-
245	Vidrio y productos de vidrio										-
246	Material eléctrico y electrónico										-
247	Artículos metálicos para la construcción										-
248	Materiales complementarios										-
249	Otros materiales y artículos de construcción y reparación										-
2500	PRODUCTOS QUÍMICOS, FARMACÉUTICOS Y DE LABORATORIO	-	-	-	330,000	-	-	-	-	-	330,000
251	Productos químicos básicos				24,000						24,000
252	Fertilizantes, pesticidas y otros agroquímicos				6,000						6,000
253	Medicinas y productos farmacéuticos				300,000						300,000
254	Materiales, accesorios y suministros médicos										-
255	Materiales, accesorios y suministros de laboratorio										-
256	Fibras sintéticas, hules plásticos y derivados										-
259	Otros productos químicos										-
2600	COMBUSTIBLES, LUBRICANTES Y ADITIVOS	-	-	132,000	1,668,000	-	-	-	-	-	1,800,000
261	Combustibles, lubricantes y aditivos			132,000	1,668,000						1,800,000
262	Carbón y sus derivados										-
2700	VESTUARIO, BLANCOS, PRENDAS DE PROTECCIÓN Y ARTÍCULOS DEPORTIVOS	-	-	20,000	21,000	-	-	-	-	-	41,000
271	Vestuario y uniformes			20,000	4,000						24,000
272	Prendas de seguridad y protección personal				2,000						2,000
273	Artículos deportivos				15,000						15,000
274	Productos textiles										-
275	Blancos y otros productos textiles, excepto prendas de vestir										-

Presupuesto de Egresos por Clasificación por Objeto del Gasto - 2014

Entidad Pública: Municipio de CASIMIRO CASTILLO, JALISCO

COG/FF	DESCRIPCIÓN	INGRESOS PROPIOS	RECURSOS FEDERALES				RECURSOS ESTATALES		FINANCIAMIENTOS INTERNOS	OTROS RECURSOS	TOTAL ANUAL
			APORTACIONES DEL FONDO INFRAESTRUC.	APORTACIONES DEL FONDO FORTALECIM.	PARTICIPACIONES FEDERALES	CONVENIOS	PARTICIPACIONES ESTATALES	CONVENIOS			
2800	MATERIALES Y SUMINISTROS PARA SEGURIDAD	-	-	80,000	-	-	-	-	-	-	80,000
281	Sustancias y materiales explosivos										-
282	Materiales de seguridad pública										-
283	Prendas de protección para seguridad pública y nacional			80,000							80,000
2900	HERRAMIENTAS, REFACCIONES Y ACCESORIOS MENORES	49,500	-	-	1,012,800	-	-	-	-	-	1,062,300
291	Herramientas menores	45,000									45,000
292	Refacciones y accesorios menores de edificios	4,500									4,500
293	Refacciones y accesorios menores de mobiliario y equipo de administración, educacional y recreativo				12,000						12,000
294	Refacciones y accesorios menores de equipo de cómputo y tecnologías de la información				36,000						36,000
295	Refacciones y accesorios menores de equipo e instrumental médico y de laboratorio										-
296	Refacciones y accesorios menores de equipo de transporte				480,000						480,000
297	Refacciones y accesorios menores de equipo de defensa y seguridad										-
298	Refacciones y accesorios menores de maquinaria y otros equipos				480,000						480,000
299	Refacciones y accesorios menores otros bienes muebles				4,800						4,800
3000	SERVICIOS GENERALES	-	-	163,764	8,629,436	-	-	-	-	-	8,793,200
3100	SERVICIOS BÁSICOS	-	-	-	2,200,200	-	-	-	-	-	2,200,200
311	Energía eléctrica				1,800,000						1,800,000
312	Gas										-
313	Agua				33,000						33,000
314	Telefonía tradicional				186,000						186,000
315	Telefonía celular				120,000						120,000
316	Servicios de telecomunicaciones y satélites										-
317	Servicios de acceso de Internet, redes y procesamiento de información				60,000						60,000
318	Servicios postales y telegráficos				1,200						1,200
319	Servicios integrales y otros servicios										-
3200	SERVICIOS DE ARRENDAMIENTO	-	-	-	3,630,000	-	-	-	-	-	3,630,000
321	Arrendamiento de terrenos										-
322	Arrendamiento de edificios				30,000						30,000
323	Arrendamiento de mobiliario y equipo de administración, educacional y recreativo										-

Presupuesto de Egresos por Clasificación por Objeto del Gasto - 2014

Entidad Pública: Municipio de CASIMIRO CASTILLO, JALISCO

COG/FF	DESCRIPCIÓN	INGRESOS PROPIOS	RECURSOS FEDERALES				RECURSOS ESTATALES		FINANCIAMIENTOS INTERNOS	OTROS RECURSOS	TOTAL ANUAL
			APORTACIONES DEL FONDO INFRAESTRUC.	APORTACIONES DEL FONDO FORTALECIM.	PARTICIPACIONES FEDERALES	CONVENIOS	PARTICIPACIONES ESTATALES	CONVENIOS			
324	Arrendamiento de equipo e instrumental médico y de laboratorio									-	
325	Arrendamiento de equipo de transporte									-	
326	Arrendamiento de maquinaria, otros equipos y herramientas									-	
327	Arrendamiento de activos intangibles									-	
328	Arrendamiento financiero				3,600,000					3,600,000	
329	Otros arrendamientos									-	
3300	SERVICIOS PROFESIONALES, CIENTÍFICOS, TÉCNICOS Y OTROS SERVICIOS	-	-	-	102,000	-	-	-	-	102,000	
331	Servicios legales, de contabilidad, auditoría y relacionados				90,000					90,000	
332	Servicios de diseño, arquitectura, ingeniería y actividades relacionadas									-	
333	Servicios de consultoría administrativa, procesos, técnica y en tecnologías de la información									-	
334	Servicios de capacitación				6,000					6,000	
335	Servicios de investigación científica y desarrollo									-	
336	Servicios de apoyo administrativo, traducción, fotocopiado e impresión				6,000					6,000	
337	Servicios de protección y seguridad									-	
338	Servicios de vigilancia									-	
339	Servicios profesionales, científicos y técnicos integrales									-	
3400	SERVICIOS FINANCIEROS, BANCARIOS Y COMERCIALES	-	-	-	279,600	-	-	-	-	279,600	
341	Servicios financieros y bancarios				50,400					50,400	
342	Servicios de cobranza, investigación crediticia y similar									-	
343	Servicios de recaudación, traslado y custodia de valores									-	
344	Seguros de responsabilidad patrimonial y fianzas				25,200					25,200	
345	Seguro de bienes patrimoniales				144,000					144,000	
346	Almacenaje, envase y embalaje									-	
347	Fletes y maniobras				60,000					60,000	
348	Comisiones por ventas									-	
349	Servicios financieros, bancarios y comerciales integrales									-	
3500	SERVICIOS DE INSTALACIÓN, REPARACIÓN, MANTENIMIENTO Y CONSERVACIÓN	-	-	-	1,271,400	-	-	-	-	1,271,400	
351	Conservación y mantenimiento menor de inmuebles				240,000					240,000	
352	Instalación, reparación y mantenimiento de mobiliario y equipo de administración, educacional y recreativo				60,000					60,000	

Presupuesto de Egresos por Clasificación por Objeto del Gasto - 2014

Entidad Pública: Municipio de CASIMIRO CASTILLO, JALISCO

COG/FF	DESCRIPCIÓN	INGRESOS PROPIOS	RECURSOS FEDERALES				RECURSOS ESTATALES		FINANCIAMIENTOS INTERNOS	OTROS RECURSOS	TOTAL ANUAL
			APORTACIONES DEL FONDO INFRAESTRUC.	APORTACIONES DEL FONDO FORTALECIM.	PARTICIPACIONES FEDERALES	CONVENIOS	PARTICIPACIONES ESTATALES	CONVENIOS			
353	Instalación, reparación y mantenimiento de equipo de cómputo y tecnología de la información				10,200						10,200
354	Instalación, reparación y mantenimiento de equipo e instrumental médico y de laboratorio										-
355	Reparación y mantenimiento de equipo de transporte				480,000						480,000
356	Reparación y mantenimiento de equipo de defensa y seguridad										-
357	Instalación, reparación y mantenimiento de maquinaria, otros equipos y herramienta				480,000						480,000
358	Servicios de limpieza y manejo de desechos				1,200						1,200
359	Servicios de jardinería y fumigación										-
3600	SERVICIOS DE COMUNICACIÓN SOCIAL Y PUBLICIDAD	-	-	-	120,000	-	-	-	-	-	120,000
361	Difusión por radio, televisión y otros medios de mensajes sobre programas y actividades gubernamentales				120,000						120,000
362	Difusión por radio, televisión y otros medios de mensajes comerciales para promover la venta de bienes o servicios										-
363	Servicios de creatividad, preproducción y producción de publicidad, excepto Internet										-
364	Servicios de revelado de fotografías										-
365	Servicios de la industria fílmica, del sonido y del video										-
366	Servicio de creación y difusión de contenido exclusivamente a través de Internet										-
369	Otros servicios de información										-
3700	SERVICIOS DE TRASLADO Y VIÁTICOS	-	-	-	367,000	-	-	-	-	-	367,000
371	Pasajes aéreos				1,000						1,000
372	Pasajes terrestres				66,000						66,000
373	Pasajes marítimos, lacustres y fluviales										-
374	Autotransporte										-
375	Viáticos en el país				300,000						300,000
376	Viáticos en el extranjero										-
377	Gastos de instalación y traslado de menaje										-
378	Servicios integrales de traslado y viáticos										-
379	Otros servicios de traslado y hospedaje										-
3800	SERVICIOS OFICIALES	-	-	-	350,000	-	-	-	-	-	350,000
381	Gastos de ceremonial										-
382	Gastos de orden social y cultural				350,000						350,000
383	Congresos y convenciones										-

Presupuesto de Egresos por Clasificación por Objeto del Gasto - 2014

Entidad Pública: Municipio de CASIMIRO CASTILLO, JALISCO

COG/FF	DESCRIPCIÓN	INGRESOS PROPIOS	RECURSOS FEDERALES				RECURSOS ESTATALES		FINANCIAMIENTOS INTERNOS	OTROS RECURSOS	TOTAL ANUAL
			APORTACIONES DEL FONDO INFRAESTRUC.	APORTACIONES DEL FONDO FORTALECIM.	PARTICIPACIONES FEDERALES	CONVENIOS	PARTICIPACIONES ESTATALES	CONVENIOS			
384	Exposiciones									-	
385	Gastos de representación									-	
3900	OTROS SERVICIOS GENERALES	-	-	163,764	309,236	-	-	-	-	473,000	
391	Servicios funerarios y de cementerios				18,000					18,000	
392	Impuestos y derechos			163,764	276,236					440,000	
393	Impuestos y derechos de importación									-	
394	Sentencias y resoluciones por autoridad competente									-	
395	Penas, multas, accesorios y actualizaciones				15,000					15,000	
396	Otros gastos por responsabilidades									-	
397	Utilidades									-	
398	Impuesto sobre nómina y otros que se deriven de una relación laboral									-	
399	Otros servicios generales									-	
4000	TRANSFERENCIAS, ASIGNACIONES, SUBSIDIOS Y OTRAS AYUDAS	-	-	-	5,886,600	-	-	-	-	5,886,600	
4100	TRANSFERENCIAS INTERNAS Y ASIGNACIONES AL SECTOR PÚBLICO	-	-	-	-	-	-	-	-	-	
411	Asignaciones presupuestarias al Poder Ejecutivo									-	
412	Asignaciones presupuestarias al Poder Legislativo									-	
413	Asignaciones presupuestarias al Poder Judicial									-	
414	Asignaciones presupuestarias a Órganos Autónomos									-	
415	Transferencias internas otorgadas a entidades paraestatales no empresariales y no financieras									-	
416	Transferencias internas otorgadas a entidades paraestatales empresariales y no financieras									-	
417	Transferencias internas otorgadas a fideicomisos públicos empresariales y no financieros									-	
418	Transferencias internas otorgadas a instituciones paraestatales públicas financieras									-	
419	Transferencias internas otorgadas a fideicomisos públicos financieros									-	
4200	TRANSFERENCIAS AL RESTO DEL SECTOR PÚBLICO	-	-	-	-	-	-	-	-	-	
421	Transferencias otorgadas a entidades paraestatales no empresariales y no financieras									-	
422	Transferencias otorgadas para entidades paraestatales empresariales y no financieras									-	
423	Transferencias otorgadas para instituciones paraestatales públicas financieras									-	
424	Transferencias otorgadas a entidades federativas y municipios									-	

Presupuesto de Egresos por Clasificación por Objeto del Gasto - 2014

Entidad Pública: Municipio de CASIMIRO CASTILLO, JALISCO

COG/FF	DESCRIPCIÓN	INGRESOS PROPIOS	RECURSOS FEDERALES				RECURSOS ESTATALES		FINANCIAMIENTOS INTERNOS	OTROS RECURSOS	TOTAL ANUAL
			APORTACIONES DEL FONDO INFRAESTRUC.	APORTACIONES DEL FONDO FORTALECIM.	PARTICIPACIONES FEDERALES	CONVENIOS	PARTICIPACIONES ESTATALES	CONVENIOS			
425	Transferencias a fideicomisos de entidades federativas y municipios										-
4300	SUBSIDIOS Y SUBVENCIONES	-	-	-	-	-	-	-	-	-	-
431	Subsidios a la producción										-
432	Subsidios a la distribución										-
433	Subsidios a la inversión										-
434	Subsidios a la prestación de servicios públicos										-
435	Subsidios para cubrir diferenciales de tasas de interés										-
436	Subsidios a la vivienda										-
437	Subvenciones al consumo										-
438	Subsidios a entidades federativas y municipios										-
439	Otros subsidios										-
4400	AYUDAS SOCIALES	-	-	-	5,886,600	-	-	-	-	-	5,886,600
441	Ayudas sociales a personas				72,000						72,000
442	Becas y otras ayudas para programas de capacitación				2,871,600						2,871,600
443	Ayudas sociales a instituciones de enseñanza				795,000						795,000
444	Ayudas sociales a actividades científicas o académicas										-
445	Ayudas sociales a instituciones sin fines de lucro				2,148,000						2,148,000
446	Ayudas sociales a cooperativas										-
447	Ayudas sociales a entidades de interés público										-
448	Ayudas por desastres naturales y otros siniestros										-
4500	PENSIONES Y JUBILACIONES	-	-	-	-	-	-	-	-	-	-
451	Pensiones										-
452	Jubilaciones										-
459	Otras pensiones y jubilaciones										-
4600	TRANSFERENCIAS A FIDEICOMISOS, MANDATOS Y OTROS ANÁLOGOS	-	-	-	-	-	-	-	-	-	-
461	Transferencias a fideicomisos del Poder Ejecutivo										-
462	Transferencias a fideicomisos del Poder Legislativo										-
463	Transferencias a fideicomisos del Poder Judicial										-
464	Transferencias a fideicomisos públicos de entidades paraestatales no empresariales y no financieras										-
465	Transferencias a fideicomisos públicos de entidades paraestatales empresariales y no financieras										-

Presupuesto de Egresos por Clasificación por Objeto del Gasto - 2014

Entidad Pública: Municipio de CASIMIRO CASTILLO, JALISCO

COG/FF	DESCRIPCIÓN	INGRESOS PROPIOS	RECURSOS FEDERALES				RECURSOS ESTATALES		FINANCIAMIENTOS INTERNOS	OTROS RECURSOS	TOTAL ANUAL
			APORTACIONES DEL FONDO INFRAESTRUC.	APORTACIONES DEL FONDO FORTALECIM.	PARTICIPACIONES FEDERALES	CONVENIOS	PARTICIPACIONES ESTATALES	CONVENIOS			
466	Transferencias a fideicomisos de instituciones públicas financieras										-
4700	TRANSFERENCIAS A LA SEGURIDAD SOCIAL	-	-	-	-	-	-	-	-	-	-
471	Transferencias por obligación de ley										-
4800	DONATIVOS	-	-	-	-	-	-	-	-	-	-
481	Donativos a instituciones sin fines de lucro										-
482	Donativos a entidades federativas										-
483	Donativos a fideicomisos privados										-
484	Donativos a fideicomisos estatales										-
485	Donativos internacionales										-
4900	TRANSFERENCIAS AL EXTERIOR	-	-	-	-	-	-	-	-	-	-
491	Transferencias para gobiernos extranjeros										-
492	Transferencias para organismos internacionales										-
493	Transferencias para el sector privado externo										-
5000	BIENES MUEBLES, INMUEBLES E INTANGIBLES	-	-	-	430,000	-	684,430	-	-	-	1,114,430
5100	MOBILIARIO Y EQUIPO DE ADMINISTRACIÓN	-	-	-	-	-	130,000	-	-	-	130,000
511	Muebles de oficina y estantería						20,000				20,000
512	Muebles, excepto de oficina y estantería										-
513	Bienes artísticos, culturales y científicos										-
514	Objetos de valor										-
515	Equipo de cómputo de tecnologías de la información						50,000				50,000
519	Otros mobiliarios y equipos de administración						60,000				60,000
5200	MOBILIARIO Y EQUIPO EDUCACIONAL Y RECREATIVO	-	-	-	-	-	-	-	-	-	-
521	Equipos y aparatos audiovisuales										-
522	Aparatos deportivos										-
523	Cámaras fotográficas y de video										-
529	Otro mobiliario y equipo educacional y recreativo										-
5300	EQUIPO E INSTRUMENTAL MÉDICO Y DE LABORATORIO	-	-	-	-	-	-	-	-	-	-
531	Equipo médico y de laboratorio										-
532	Instrumental médico y de laboratorio										-
5400	VEHÍCULOS Y EQUIPO DE TRANSPORTE	-	-	-	430,000	-	-	-	-	-	430,000

Presupuesto de Egresos por Clasificación por Objeto del Gasto - 2014

Entidad Pública: Municipio de CASIMIRO CASTILLO, JALISCO

COG/FF	DESCRIPCIÓN	INGRESOS PROPIOS	RECURSOS FEDERALES				RECURSOS ESTATALES		FINANCIAMIENTOS INTERNOS	OTROS RECURSOS	TOTAL ANUAL
			APORTACIONES DEL FONDO INFRAESTRUC.	APORTACIONES DEL FONDO FORTALECIM.	PARTICIPACIONES FEDERALES	CONVENIOS	PARTICIPACIONES ESTATALES	CONVENIOS			
541	Vehículos y equipo de transporte				430,000					430,000	
542	Carrocerías y remolques									-	
543	Equipo aeroespacial									-	
544	Equipo ferroviario									-	
545	Embarcaciones									-	
549	Otros equipo de transporte									-	
5500	EQUIPO DE DEFENSA Y SEGURIDAD	-	-	-	-	-	-	-	-	-	
551	Equipo de defensa y seguridad									-	
5600	MAQUINARIA, OTROS EQUIPOS Y HERRAMIENTAS	-	-	-	-	542,430	-	-	-	542,430	
561	Maquinaria y equipo agropecuario									-	
562	Maquinaria y equipo industrial					25,000				25,000	
563	Maquinaria y equipo de construcción									-	
564	Sistemas de aire acondicionado, calefacción y de refrigeración industrial y comercial									-	
565	Equipo de comunicación y telecomunicación					150,000				150,000	
566	Equipo de generación eléctrica, aparatos y accesorios eléctricos									-	
567	Herramientas y máquinas-herramienta									-	
569	Otros equipos					367,430				367,430	
5700	ACTIVOS BIOLÓGICOS	-	-	-	-	-	-	-	-	-	
571	Bovinos									-	
572	Porcinos									-	
573	Aves									-	
574	Ovinos y caprinos									-	
575	Peces y acuicultura									-	
576	Equinos									-	
577	Especies menores y de zoológico									-	
578	Árboles y plantas									-	
579	Otros activos biológicos									-	
5800	BIENES INMUEBLES	-	-	-	-	-	-	-	-	-	
581	Terrenos									-	
582	Viviendas									-	

Presupuesto de Egresos por Clasificación por Objeto del Gasto - 2014

Entidad Pública: Municipio de CASIMIRO CASTILLO, JALISCO

COG/FF	DESCRIPCIÓN	INGRESOS PROPIOS	RECURSOS FEDERALES				RECURSOS ESTATALES		FINANCIAMIENTOS INTERNOS	OTROS RECURSOS	TOTAL ANUAL
			APORTACIONES DEL FONDO INFRAESTRUC.	APORTACIONES DEL FONDO FORTALECIM.	PARTICIPACIONES FEDERALES	CONVENIOS	PARTICIPACIONES ESTATALES	CONVENIOS			
583	Edificios no residenciales									-	
589	Otros bienes inmuebles									-	
5900	ACTIVOS INTANGIBLES	-	-	-	-	-	12,000	-	-	12,000	
591	Software									-	
592	Patentes									-	
593	Marcas									-	
594	Derechos									-	
595	Concesiones									-	
596	Franquicias									-	
597	Licencias informáticas e intelectuales						12,000			12,000	
598	Licencias industriales, comerciales y otras									-	
599	Otros activos intangibles									-	
6000	INVERSIÓN PÚBLICA	-	4,560,000	-	-	-	-	-	-	4,560,000	
6100	OBRA PÚBLICA EN BIENES DE DOMINIO PÚBLICO	-	-	-	-	-	-	-	-	-	
611	Edificación habitacional									-	
612	Edificación no habitacional									-	
613	Construcción de obras para el abastecimiento de agua, petróleo, gas, electricidad y telecomunicaciones									-	
614	División de terrenos y construcción de obras de urbanización									-	
615	Construcción de vías de comunicación									-	
616	Otras construcciones de ingeniería civil u obra pesada									-	
617	Instalaciones y equipamiento en construcciones									-	
619	Trabajo de acabados en edificaciones y otros trabajos especializados									-	
6200	OBRA PÚBLICA EN BIENES PROPIOS	-	4,560,000	-	-	-	-	-	-	4,560,000	
621	Edificación habitacional									-	
622	Edificación no habitacional									-	
623	Construcción de obras para el abastecimiento de agua, petróleo, gas, electricidad y telecomunicaciones									-	
624	División de terrenos y construcción de obras de urbanización									-	
625	Construcción de vías de comunicación		4,560,000							4,560,000	
626	Otras construcciones de ingeniería civil u obra pesada									-	
627	Instalaciones y equipamiento en construcciones									-	

Presupuesto de Egresos por Clasificación por Objeto del Gasto - 2014

Entidad Pública: Municipio de CASIMIRO CASTILLO, JALISCO

COG/FF	DESCRIPCIÓN	INGRESOS PROPIOS	RECURSOS FEDERALES				RECURSOS ESTATALES		FINANCIAMIENTOS INTERNOS	OTROS RECURSOS	TOTAL ANUAL
			APORTACIONES DEL FONDO INFRAESTRUC.	APORTACIONES DEL FONDO FORTALECIM.	PARTICIPACIONES FEDERALES	CONVENIOS	PARTICIPACIONES ESTATALES	CONVENIOS			
629	Trabajos de acabados en edificaciones y otros trabajos especializados										-
6300	PROYECTOS PRODUCTIVOS Y ACCIONES DE FOMENTO	-	-	-	-	-	-	-	-	-	-
631	Estudios, formulación y evaluación de proyectos productivos no incluidos en conceptos anteriores de este capítulo										-
632	Ejecución de proyectos productivos no incluidos en conceptos anteriores de este capítulo										-
7000	INVERSIONES FINANCIERAS Y OTRAS PROVISIONES	-	-	-	-	-	-	-	-	-	-
7100	INVERSIONES PARA EL FOMENTO DE ACTIVIDADES PRODUCTIVAS	-	-	-	-	-	-	-	-	-	-
711	Créditos otorgados por entidades federativas y municipios al sector social y privado para el fomento de actividades productivas										-
712	Créditos otorgados por las entidades federativas a municipios para el fomento de actividades productivas										-
7200	ACCIONES Y PARTICIPACIONES DE CAPITAL	-	-	-	-	-	-	-	-	-	-
721	Acciones y participaciones de capital en entidades paraestatales no empresariales y no financieras con fines de política económica										-
722	Acciones y participaciones de capital en entidades paraestatales empresariales y no financieras con fines de política económica										-
723	Acciones y participaciones de capital en instituciones paraestatales públicas financieras con fines de política económica										-
724	Acciones y participaciones de capital en el sector privado con fines de política económica										-
725	Acciones y participaciones de capital en organismos internacionales con fines de política económica										-
726	Acciones y participaciones de capital en el sector externo con fines de política económica										-
727	Acciones y participaciones de capital en el sector público con fines de gestión de la liquidez										-
728	Acciones y participaciones de capital en el sector privado con fines de gestión de liquidez										-
729	Acciones y participaciones de capital en el sector externo con fines de gestión de liquidez										-
7300	COMPRA DE TÍTULOS Y VALORES	-	-	-	-	-	-	-	-	-	-
731	Bonos										-
732	Valores representativos de deuda adquiridos con fines de política económica										-
733	Valores representativos de deuda adquiridos con fines de gestión de liquidez										-
734	Obligaciones negociables adquiridas con fines de política económica										-
735	Obligaciones negociables adquiridas con fines de gestión de liquidez										-

Presupuesto de Egresos por Clasificación por Objeto del Gasto - 2014

Entidad Pública: Municipio de CASIMIRO CASTILLO, JALISCO

COG/FF	DESCRIPCIÓN	INGRESOS PROPIOS	RECURSOS FEDERALES				RECURSOS ESTATALES		FINANCIAMIENTOS INTERNOS	OTROS RECURSOS	TOTAL ANUAL
			APORTACIONES DEL FONDO INFRAESTRUC.	APORTACIONES DEL FONDO FORTALECIM.	PARTICIPACIONES FEDERALES	CONVENIOS	PARTICIPACIONES ESTATALES	CONVENIOS			
739	Otros valores									-	
7400	CONCESIÓN DE PRÉSTAMOS	-	-	-	-	-	-	-	-	-	
741	Concesión de préstamos a entidades paraestatales no empresariales y no financieras con fines de política económica									-	
742	Concesión de préstamos a entidades paraestatales empresariales y no financieras con fines de política económica									-	
743	Concesión de préstamos a instituciones paraestatales públicas financieras con fines de política económica									-	
744	Concesión de préstamos a entidades federativas y municipios con fines de política económica									-	
745	Concesión de préstamos al sector privado con fines de política económica									-	
746	Concesión de préstamos al sector externo con fines de política económica									-	
747	Concesión de préstamos al sector público con fines de gestión de liquidez									-	
748	Concesión de préstamos al sector privado con fines de gestión de liquidez									-	
749	Concesión de préstamos al sector externo con fines de gestión de liquidez									-	
7500	INVERSIONES EN FIDEICOMISOS, MANDATOS Y OTROS ANÁLOGOS	-	-	-	-	-	-	-	-	-	
751	Inversiones en fideicomisos del Poder Ejecutivo									-	
752	Inversiones en fideicomisos del Poder Legislativo									-	
753	Inversiones en fideicomisos del Poder Judicial									-	
754	Inversiones en fideicomisos públicos no empresariales y no financieros									-	
755	Inversiones en fideicomisos públicos empresariales y no financieros									-	
756	Inversiones en fideicomisos públicos financieros									-	
757	Inversiones en fideicomisos de entidades federativas									-	
758	Inversiones en fideicomisos de municipios									-	
759	Fideicomisos de empresas privadas y particulares									-	
7600	OTRAS INVERSIONES FINANCIERAS	-	-	-	-	-	-	-	-	-	
761	Depósitos a largo plazo en moneda nacional									-	
762	Depósitos a largo plazo en moneda extranjera									-	
7900	PROVISIONES PARA CONTINGENCIAS Y OTRAS EROGACIONES ESPECIALES	-	-	-	-	-	-	-	-	-	
791	Contingencias por fenómenos naturales									-	
792	Contingencias socioeconómicas									-	

Presupuesto de Egresos por Clasificación por Objeto del Gasto - 2014

Entidad Pública: Municipio de CASIMIRO CASTILLO, JALISCO

COG/FF	DESCRIPCIÓN	INGRESOS PROPIOS	RECURSOS FEDERALES				RECURSOS ESTATALES		FINANCIAMIENTOS INTERNOS	OTROS RECURSOS	TOTAL ANUAL
			APORTACIONES DEL FONDO INFRAESTRUC.	APORTACIONES DEL FONDO FORTALECIM.	PARTICIPACIONES FEDERALES	CONVENIOS	PARTICIPACIONES ESTATALES	CONVENIOS			
799	Otras erogaciones especiales									-	
8000	PARTICIPACIONES Y APORTACIONES	-	-	-	-	-	-	-	-	-	
8100	PARTICIPACIONES	-	-	-	-	-	-	-	-	-	
811	Fondo general de participaciones									-	
812	Fondo de fomento municipal									-	
813	Participaciones de las entidades federativas a los municipios									-	
814	Otros conceptos participables de la Federación a entidades federativas									-	
815	Otros conceptos participables de la Federación a municipios									-	
816	Convenios de colaboración administrativa									-	
8300	APORTACIONES	-	-	-	-	-	-	-	-	-	
831	Aportaciones de la Federación a las entidades federativas									-	
832	Aportaciones de la Federación a municipios									-	
833	Aportaciones de las entidades federativas a los municipios									-	
834	Aportaciones previstas en leyes y decretos al sistema de protección social									-	
835	Aportaciones previstas en leyes y decretos compensatorias a entidades federativas y municipios									-	
8500	CONVENIOS	-	-	-	-	-	-	-	-	-	
851	Convenios de reasignación									-	
852	Convenios de descentralización									-	
853	Otros convenios									-	
9000	DEUDA PÚBLICA	-	-	4,198,380	-	-	-	-	-	4,198,380	
9100	AMORTIZACIÓN DE LA DEUDA PÚBLICA	-	-	3,960,000	-	-	-	-	-	3,960,000	
911	Amortización de la deuda interna con instituciones de crédito			3,960,000						3,960,000	
912	Amortización de la deuda interna por emisión de títulos y valores									-	
913	Amortización de arrendamientos financieros nacionales									-	
914	Amortización de la deuda externa con instituciones de crédito									-	
915	Amortización de deuda externa con organismos financieros internacionales									-	
916	Amortización de la deuda bilateral									-	
917	Amortización de la deuda externa por emisión de títulos y valores									-	
918	Amortización de arrendamientos financieros internacionales									-	

Presupuesto de Egresos por Clasificación por Objeto del Gasto - 2014

Entidad Pública: Municipio de CASIMIRO CASTILLO, JALISCO

COG/FF	DESCRIPCIÓN	INGRESOS PROPIOS	RECURSOS FEDERALES				RECURSOS ESTATALES		FINANCIAMIENTOS INTERNOS	OTROS RECURSOS	TOTAL ANUAL
			APORTACIONES DEL FONDO INFRAESTRUC.	APORTACIONES DEL FONDO FORTALECIM.	PARTICIPACIONES FEDERALES	CONVENIOS	PARTICIPACIONES ESTATALES	CONVENIOS			
9200	INTERESES DE LA DEUDA PÚBLICA	-	-	238,380	-	-	-	-	-	-	238,380
921	Intereses de la deuda interna con instituciones de crédito			238,380							238,380
922	Intereses derivados de la colocación de títulos y valores										-
923	Intereses por arrendamientos financieros nacionales										-
924	Intereses de la deuda externa con instituciones de crédito										-
925	Intereses de la deuda con organismos financieros internacionales										-
926	Intereses de la deuda bilateral										-
927	Intereses derivados de la colocación de títulos y valores en el exterior										-
928	Intereses por arrendamientos financieros internacionales										-
9300	COMISIONES DE LA DEUDA PÚBLICA	-	-	-	-	-	-	-	-	-	-
931	Comisiones de la deuda pública interna										-
932	Comisiones de la deuda pública externa										-
9400	GASTOS DE LA DEUDA PÚBLICA	-	-	-	-	-	-	-	-	-	-
941	Gastos de la deuda pública interna										-
942	Gastos de la deuda pública externa										-
9500	COSTO POR COBERTURAS	-	-	-	-	-	-	-	-	-	-
951	Costos por coberturas										-
9600	APOYOS FINANCIEROS	-	-	-	-	-	-	-	-	-	-
961	Apoyos a intermediarios financieros										-
962	Apoyos a ahorradores y deudores del Sistema Financiero Nacional										-
9900	ADEUDOS DE EJERCICIOS FISCALES ANTERIORES (ADEFAS)	-	-	-	-	-	-	-	-	-	-
991	ADEFAS										-
TOTAL DE EGRESOS		9,332,172	4,560,000	10,347,501	27,908,262	-	1,080,711	-	-	-	53,228,646

Presupuesto de Egresos por Clasificación Administrativa

CA	UA	Nombre de la unidad responsable	IMPORTE ANUAL
3.0.0.0.0.	0000	SECTOR PUBLICO MUNICIPAL	-
3.1.0.0.0.	0000	SECTOR PUBLICO NO FINANCIERO	-
3.1.1.0.0.	0000	GOBIERNO GENERAL MUNICIPAL	-
3.1.1.1.0.	0000	Gobierno Municipal	-
3.1.1.1.1.	0000	Órgano Ejecutivo Municipal (Ayuntamiento)	-
3.1.1.1.1.	1000	Gobernación	-
3.1.1.1.1.	1100	Presidencia	-
3.1.1.1.1.	1101	Presidencia	2,009,915
3.1.1.1.1.	1102	Regiduría	1,964,712
3.1.1.1.1.	1103	Sindicatura	293,342
3.1.1.1.1.	1104	Secretaría General	304,338
3.1.1.1.1.	1105	Juez Municipal	144,307
3.1.1.1.1.	1106	Contraloría	221,348
3.1.1.1.1.	1107	Jurídico	173,165
3.1.1.1.1.	1108	Cobranza	210,575
3.1.1.1.1.	1109	Deportes	65,868
3.1.1.1.1.	1110	Juventud	65,868
3.1.1.1.1.	1111	Oficialía Mayor	3,160,206
3.1.1.1.1.	1112	Registro civil	372,836
3.1.1.1.1.	1113	Comunicación social	620,364
3.1.1.1.1.	1114	Desarrollo Social	3,383,420
3.1.1.1.1.	1115	Casa de la Cultura	396,795
3.1.1.1.1.	2000	Hacienda Municipal	-
3.1.1.1.1.	2100	Tesorería	-
3.1.1.1.1.	2101	Hacienda Municipal	6,031,413
3.1.1.1.1.	2102	Egresos	9,653,650
3.1.1.1.1.	2103	Ingresos	182,763
3.1.1.1.1.	2104	Planeación	143,212
3.1.1.1.1.	2105	Contabilidad	194,616
3.1.1.1.1.	2106	Predial	564,185
3.1.1.1.1.	3000	Agencias y Delegaciones	-
3.1.1.1.1.	3100	Delegaciones	-
3.1.1.1.1.	3101	Delegacion de Lo Arado	373,634
3.1.1.1.1.	3102	Delegacion de Tecomates	476,023
3.1.1.1.1.	3103	Delegacion de Piedra Pesada	94,501
3.1.1.1.1.	3200	Agencias	-
3.1.1.1.1.	3201	Agencias municipales	445,922
3.1.1.1.1.	4000	Obras Públicas	-

PLANTILLA DE PERSONAL DE CARÁCTER PERMANENTE.

Entidad Pública: Municipio de CASIMIRO CASTILLO, JALISCO

Nombre de la Plaza	Adscripción de la Plaza	FF	No. Plazas	111-113		131 Primas por años de Serv. Efect. Prestados	132 Prima vacacional y Dominical	132 Gratificación de fin de año (Aguinaldo)	133 Horas Extrahord.	134 Compensaciones	Otras Prestaciones	Suma total Remuneraciones
				Dietas y Sueldo Base								
				Mensual	Anual							
REGIDOR	PRESIDENCIA		9	16,000	1,728,000			236,712			0	1,964,712
PRESIDENTE MUNICIPAL	PRESIDENCIA		1	35,690	428,280			58,668			0	486,948
SINDICO MUNICIPAL	PRESIDENCIA		1	21,500	258,000			35,342			0	293,342
SECRETARIO GENERAL	PRESIDENCIA		1	15,339	184,068			25,215			12,064	221,347
SECRETARIA PARTICULAR	PRESIDENCIA		1	15,339	184,068			25,215			12,066	221,348
CONTRALOR	PRESIDENCIA		1	15,339	184,068			25,215			12,066	221,348
SECRETARIA DE PRESIDENCIA	PRESIDENCIA		1	5,347	64,160			8,789			4,206	77,155
SECRETARIA DE SECRETARIA GENERAL	PRESIDENCIA		1	5,753	69,030			9,456			4,525	83,011
OFICIAL MAYOR ADMINISTRATIVO	PRESIDENCIA		1	15,339	184,068			25,215			12,064	221,347
JEFE DE PERSONAL	PRESIDENCIA		1	9,000	108,000			14,795			7,079	129,874
JUEZ MUNICIPAL	PRESIDENCIA		1	10,000	120,002			16,439			7,866	144,307
JEFE DE JURIDICO	PRESIDENCIA		1	12,000	144,000			19,726			9,439	173,165
DIRECTOR DEL DEPARTAMENTO DE COBRANZA	PRESIDENCIA		1	10,952	131,429			18,004			8,615	158,048
EJECUTOR FISCAL	PRESIDENCIA		1	3,640	43,680			5,984			2,863	52,527
JEFE DEL DEPARTAMENTO DE COMPUTO E INFORMÁTICA	PRESIDENCIA		1	7,487	89,838			12,307			5,889	108,033
SECRETARIA DE OFICIALIA MAYOR	PRESIDENCIA		1	4,658	55,890			7,656			3,664	67,210
ENCARGADO DE CUADRILLA DE LIMPIEZA	PRESIDENCIA		1	4,670	56,038			7,676			3,673	67,387
JEFE DE COMUNICACIÓN SOCIAL	PRESIDENCIA		1	6,426	77,112			10,563			5,055	92,730
JEFE OFICIAL DEL REGISTRO CIVIL	PRESIDENCIA		1	8,876	106,517			14,591			6,982	128,090
OFICIAL AUXILIAR REGISTRO CIVIL	PRESIDENCIA		1	5,635	67,618			9,263			4,432	81,313

PLANTILLA DE PERSONAL DE CARÁCTER PERMANENTE.

Entidad Pública: Municipio de CASIMIRO CASTILLO, JALISCO

Nombre de la Plaza	Adscripción de la Plaza	FF	No. Plazas	111-113		131 Primas por años de Serv. Efect. Prestados	132 Prima vacacional y Dominical	132 Gratificación de fin de año (Aguinaldo)	133 Horas Extrahord.	134 Compensaciones	Otras Prestaciones	Suma total Remuneraciones
				Dietas y Sueldo Base								
				Mensual	Anual							
AUXILIAR DE REGISTRO CIVIL	PRESIDENCIA		1	7,487	89,838			12,307			5,889	108,033
SECRETARIA DE REGISTRO CIVIL	PRESIDENCIA		1	3,423	41,080			5,627			2,693	49,400
COORDINADOR ACTIVIDADES CÍVICAS Y CULTURALES	PRESIDENCIA		1	3,994	47,927			6,565			3,142	57,634
AUXILIAR DE BIBLIOTECA DE CASIMIRO CASTILLO	PRESIDENCIA		1	4,565	54,774			7,503			3,590	65,868
AUXILIAR DE BIBLIOTECA DE CASIMIRO CASTILLO	PRESIDENCIA		1	3,423	41,080			5,627			2,693	49,400
MAESTRA DE ARTESANÍAS	PRESIDENCIA		1	3,423	41,080			5,627			2,693	49,400
DIRECTOR DE LA CASA DE LA CULTURA	PRESIDENCIA		1	6,558	78,696			10,780			5,159	94,635
SECRETARIA DE LA CASA DE LA CULTURA	PRESIDENCIA		1	3,423	41,080			5,627			2,693	49,400
VELADOR DE LA CASA DE LA CULTURA	PRESIDENCIA		1	3,195	38,340			5,252			2,513	46,105
AUXILIAR DE INTENDENCIA DE CASA DE LA CULTURA	PRESIDENCIA		1	2,910	34,916			4,783			2,289	41,988
DIRECTOR DE DESARROLLO SOCIAL	PRESIDENCIA		1	15,339	184,068			25,215			12,065	221,348
AUXILIAR TECNICO DE DESARROLLO SOCIAL	PRESIDENCIA		1	5,135	61,618			8,441			4,039	74,097
SECRETARIA DE PROMOCION ECONOMICA	PRESIDENCIA		1	3,995	47,934			6,566			3,142	57,642
PROMOTOR DE DESARROLLO SOCIAL	PRESIDENCIA		1	6,000	72,000			9,863			4,720	86,583
AUXILIAR DE DESARROLLO SOCIAL	PRESIDENCIA		1	5,000	60,001			8,219			3,933	72,154
PROMOTOR DE DEPORTES	PRESIDENCIA		1	4,565	54,774			7,503			3,590	65,868
PROMOTOR DEL INSITUTO DE LA JUVENTUD	PRESIDENCIA		1	4,565	54,774			7,503			3,590	65,868
DELEGADO LO ARADO, LOS TECOMATES Y PIEDRA PESADA	AGENCIAS Y DELEGACIONES		3	5,135	184,853			25,322			12,117	222,292
SECRETARIA DE LO ARADO	AGENCIAS Y DELEGACIONES		1	5,954	71,446			9,787			4,683	85,916
SECRETARIO DE LOS TECOMATES	AGENCIAS Y DELEGACIONES		1	5,753	69,030			9,456			4,525	83,011

PLANTILLA DE PERSONAL DE CARÁCTER PERMANENTE.

Entidad Pública: Municipio de CASIMIRO CASTILLO, JALISCO

Nombre de la Plaza	Adscripción de la Plaza	FF	No. Plazas	111-113		131 Primas por años de Serv. Efect. Prestados	132 Prima vacacional y Dominical	132 Gratificación de fin de año (Aguinaldo)	133 Horas Extrahord.	134 Compensaciones	Otras Prestaciones	Suma total Remuneraciones
				Dietas y Sueldo Base								
				Mensual	Anual							
SECRETARIA DE PIEDRA PESADA	AGENCIAS Y DELEGACIONES		1	3,423	41,080			5,627			2,693	49,400
AUXILIAR DE BIBLIOTECA DELEGACION LO ARADO	AGENCIAS Y DELEGACIONES		1	4,510	54,119			7,414			3,547	65,080
ENCARGADO DE CEMENTERIO DE LO ARADO	AGENCIAS Y DELEGACIONES		1	3,260	39,125			5,360			2,565	47,049
ENCARGADO DE CEMENTERIOS DE TECOMATES	AGENCIAS Y DELEGACIONES		1	2,282	27,385			3,751			1,795	32,932
JARDINERO DE LO ARADO	AGENCIAS Y DELEGACIONES		1	2,853	34,232			4,689			2,244	41,166
JARDINERO DE LOS TECOMATES	AGENCIAS Y DELEGACIONES		1	2,282	27,385			3,751			1,795	32,932
FONTANERO ALBAÑIL DE LOS TECOMATES	AGENCIAS Y DELEGACIONES		1	2,756	33,077			4,531			2,168	39,776
JARDINERO DE PIEDRA PESADA	AGENCIAS Y DELEGACIONES		1	3,125	37,505			5,138			2,458	45,101
CHOFER ASEO PUBLICO LO ARADO	AGENCIAS Y DELEGACIONES		1	4,186	50,234			6,881			3,293	60,409
AUXILIAR DE INTENDENCIA DE ASEO PUBLICO DE LO ARADO	AGENCIAS Y DELEGACIONES		3	3,213	115,668			15,845			7,582	139,095
JARDINERO DE EL CHICO	AGENCIAS Y DELEGACIONES		1	2,567	30,809			4,220			2,020	37,049
AUXILIAR DE FONTANERO DEL CHICO	AGENCIAS Y DELEGACIONES		1	2,625	31,500			4,315			2,065	37,880
JARDINERO DE EL COYAME	AGENCIAS Y DELEGACIONES		1	1,712	20,538			2,813			1,346	24,698
AGENTE MUNICIPAL	AGENCIAS Y DELEGACIONES		12	2,000	287,971			39,448			18,877	346,296
ENCARGADO DE LA HACIENDA MUNICIPAL	HACIENDA MUNICIPAL		1	15,339	184,068			25,215			12,065	221,348
JEFE DE PLANEACION	HACIENDA MUNICIPAL		1	9,924	119,092			16,314			7,806	143,212
INSPECTOR FISCAL	HACIENDA MUNICIPAL		1	4,347	52,164			7,146			3,419	62,729
JEFE DEL DEPARTAMENTO DE EGRESOS	HACIENDA MUNICIPAL		1	7,487	89,838			12,307			5,889	108,033
JEFE DEL DEPARTAMENTO DE INGRESOS	HACIENDA MUNICIPAL		1	7,487	89,838			12,307			5,889	108,033
AUXILIAR ADMINISTRATIVO DE EGRESOS	HACIENDA MUNICIPAL		1	6,000	72,000			9,863			4,720	86,583

PLANTILLA DE PERSONAL DE CARÁCTER PERMANENTE.

Entidad Pública: Municipio de CASIMIRO CASTILLO, JALISCO

Nombre de la Plaza	Adscripción de la Plaza	FF	No. Plazas	111-113		131 Primas por años de Serv. Efect. Prestados	132 Prima vacacional y Dominical	132 Gratificación de fin de año (Aguinaldo)	133 Horas Extrahord.	134 Compensaciones	Otras Prestaciones	Suma total Remuneraciones
				Dietas y Sueldo Base								
				Mensual	Anual							
AUXILIAR ADMINISTRATIVO DE EGRESOS	HACIENDA MUNICIPAL		1	7,487	89,838			12,307			5,889	108,033
JEFE DE CONTABILIDAD	HACIENDA MUNICIPAL		1	7,487	89,838			12,307			5,889	108,033
ENCARGADA DE CUENTA PUBLICA	HACIENDA MUNICIPAL		1	7,487	89,838			12,307			5,889	108,033
ENCARGADO DE PATRIMONIO Y NOMINAS	HACIENDA MUNICIPAL		1	6,000	72,000			9,863			4,720	86,583
JEFE DE PREDIAL Y CATASTRO	HACIENDA MUNICIPAL		1	9,924	119,092			16,314			7,806	143,212
AUXILIAR ADMINISTRATIVO DE PREDIAL Y CATASTRO	HACIENDA MUNICIPAL		1	4,565	54,774			7,503			3,590	65,868
JEFE DE DESARROLLO URBANO	HACIENDA MUNICIPAL		1	7,487	89,838			12,307			5,889	108,033
AUXILIAR DE PREDIAL Y CATASTRO	HACIENDA MUNICIPAL		1	7,130	85,561			11,721			5,609	102,890
AUXILIAR DE PREDIAL Y CATASTRO	HACIENDA MUNICIPAL		1	5,427	65,118			8,920			4,268	78,307
AUXILIAR DE PREDIAL Y CATASTRO	HACIENDA MUNICIPAL		1	4,565	54,780			7,504			3,591	65,875
JEFE DE OBRAS PUBLICAS	OBRAS PUBLICAS		1	15,339	184,068			25,215			12,065	221,348
SECRETARIA DE OBRAS PUBLICAS	OBRAS PUBLICAS		1	6,426	77,112			10,563			5,055	92,730
AUXILIAR TECNICO DE OBRAS PUBLICAS	OBRAS PUBLICAS		1	7,486	89,831			12,306			5,888	108,025
CHOFER CAMION DE OBRAS PUBLICAS	OBRAS PUBLICAS		1	4,736	56,826			7,784			3,725	68,335
CHOFER CAMION DE OBRAS PUBLICAS	OBRAS PUBLICAS		1	4,736	56,826			7,784			3,725	68,335
OPERADOR MAQUINARIA PESADA	OBRAS PUBLICAS		1	6,792	81,504			11,165			5,343	98,012
OPERADOR MAQUINARIA PESADA	OBRAS PUBLICAS		1	5,135	61,621			8,441			4,039	74,102
OPERADOR MAQUINARIA PESADA	OBRAS PUBLICAS		1	5,135	61,618			8,441			4,039	74,097
AUXILIAR TECNICO DE OBRAS PUBLICAS	OBRAS PUBLICAS		1	7,487	89,838			12,307			5,889	108,033
JEFE DE PROYECTOS	OBRAS PUBLICAS		1	7,487	89,838			12,307			5,889	108,033

PLANTILLA DE PERSONAL DE CARÁCTER PERMANENTE.

Entidad Pública: Municipio de CASIMIRO CASTILLO, JALISCO

Nombre de la Plaza	Adscripción de la Plaza	FF	No. Plazas	111-113		131 Primas por años de Serv. Efect. Prestados	132 Prima vacacional y Dominical	132 Gratificación de fin de año (Aguinaldo)	133 Horas Extrahord.	134 Compensaciones	Otras Prestaciones	Suma total Remuneraciones
				Dietas y Sueldo Base								
				Mensual	Anual							
INSPECTOR DE OBRA PUBLICA	OBRAS PUBLICAS		1	5,843	70,121			9,606			4,596	84,323
JEFE DE LOS SERVICIOS PUBLICOS MUNICIPAL	SERVICIOS PUBLICOS		1	12,000	144,000			19,726			9,439	173,165
MEDICO MUNICIPAL	SERVICIOS PUBLICOS		1	9,000	108,000			14,795			7,079	129,874
COORDINADOR LOS SERVICIOS PUBLICOS	SERVICIOS PUBLICOS		1	6,276	75,312			10,317			4,937	90,565
ENCARGADO DE CEMENTERIOS	SERVICIOS PUBLICOS		1	3,766	45,187			6,190			2,962	54,339
JEFE DEL RASTRO MUNICIPAL	SERVICIOS PUBLICOS		1	7,166	85,997			11,780			5,637	103,414
VETERINARIO	SERVICIOS PUBLICOS		1	6,190	74,282			10,176			4,869	89,327
MATANCERO DE PORCINOS	SERVICIOS PUBLICOS		1	4,108	49,295			6,753			3,231	59,279
AUXILIAR DE MATANCERO DE PORCINOS	SERVICIOS PUBLICOS		1	4,108	49,295			6,753			3,231	59,279
MATANCERO DE BOVINOS	SERVICIOS PUBLICOS		1	4,108	49,295			6,753			3,231	59,279
AUXILIAR DE INTENDENCIA DEL RASTRO	SERVICIOS PUBLICOS		1	3,968	47,617			6,523			3,121	57,261
VELADOR DEL RASTRO MUNICIPAL	SERVICIOS PUBLICOS		1	3,515	42,174			5,777			2,765	50,716
CHOFER DEL RASTRO	SERVICIOS PUBLICOS		1	4,564	54,767			7,502			3,590	65,859
AUXILIAR DE MATANCERO DE BOVINOS	SERVICIOS PUBLICOS		1	3,969	47,628			6,524			3,122	57,274
JEFE ADMINISTRADOR MERCADO MUNICIPAL	SERVICIOS PUBLICOS		1	2,636	31,630			4,333			2,073	38,036
VELADOR DE MERCADOS	SERVICIOS PUBLICOS		1	2,910	34,916			4,783			2,289	41,988
AUXILIAR DE INTENDENCIA DE MERCADO	SERVICIOS PUBLICOS		1	2,910	34,916			4,783			2,289	41,988
AUXILIAR DE INTENDENCIA DE MERCADO	SERVICIOS PUBLICOS		1	2,811	33,736			4,621			2,211	40,568
AUXILIAR DE INTENDENCIA DE MERCADO	SERVICIOS PUBLICOS		1	2,811	33,736			4,621			2,211	40,568
AUXILIAR DE ECOLOGIA	SERVICIOS PUBLICOS		1	4,200	50,400			6,904			3,304	60,608

PLANTILLA DE PERSONAL DE CARÁCTER PERMANENTE.

Entidad Pública: Municipio de CASIMIRO CASTILLO, JALISCO

Nombre de la Plaza	Adscripción de la Plaza	FF	No. Plazas	111-113		131 Primas por años de Serv. Efect. Prestados	132 Prima vacacional y Dominical	132 Gratificación de fin de año (Aguinaldo)	133 Horas Extrahord.	134 Compensaciones	Otras Prestaciones	Suma total Remuneraciones
				Dietas y Sueldo Base								
				Mensual	Anual							
AUXILIAR DE RECICLAJE	SERVICIOS PUBLICOS		1	3,326	39,906			5,467			2,616	47,988
AUXILIAR DE INTENDENCIA DE CUADRILLA	SERVICIOS PUBLICOS		1	3,200	38,401			5,260			2,517	46,179
CHOFER ASEO PUBLICO	SERVICIOS PUBLICOS		1	4,186	50,234			6,881			3,293	60,409
CHOFER ASEO PUBLICO	SERVICIOS PUBLICOS		1	4,186	50,234			6,881			3,293	60,409
CHOFER ASEO PUBLICO	SERVICIOS PUBLICOS		1	4,721	56,650			7,760			3,713	68,123
CHOFER ASEO PUBLICO	SERVICIOS PUBLICOS		1	4,186	50,234			6,881			3,293	60,409
AUXILIAR DE ASEO PUBLICO	SERVICIOS PUBLICOS		9	3,326	359,154			49,199			23,543	431,896
AUXILIAR DE INTENDENCIA DE PASILLOS	SERVICIOS PUBLICOS		1	1,826	21,910			3,001			1,436	26,347
AUXILIAR DE INTENDENCIA DE OFICINAS	SERVICIOS PUBLICOS		1	2,910	34,916			4,783			2,289	41,988
AUXILIAR DE INTENDENCIA DE CENTRO DE SALUD	SERVICIOS PUBLICOS		1	2,910	34,916			4,783			2,289	41,988
AUXILIAR DE INTENDENCIA DE OFICINAS	SERVICIOS PUBLICOS		1	3,326	39,906			5,467			2,616	47,988
AUXILIAR DE INTENDENCIA DE PLAZA CIVICA	SERVICIOS PUBLICOS		1	3,423	41,080			5,627			2,693	49,400
AUXILIAR DE INTENDENCIA DEL JARDIN MUNICIPAL	SERVICIOS PUBLICOS		1	2,853	34,232			4,689			2,244	41,166
AUXILIAR DE INTENDENCIA DE ASEO PUBLICO	SERVICIOS PUBLICOS		1	3,213	38,556			5,282			2,527	46,365
ELECTRICISTA DE 1RA.	SERVICIOS PUBLICOS		1	6,901	82,811			11,344			5,428	99,583
AUXILIAR DE ELECTRICISTA	SERVICIOS PUBLICOS		1	4,575	54,904			7,521			3,599	66,024
JEFE DE AGUA POTABLE	SERVICIOS PUBLICOS		1	6,343	76,121			10,428			4,990	91,538
AUXILIAR DE FONTANERO DE CASIMIRO CASTILLO	SERVICIOS PUBLICOS		1	4,045	48,535			6,649			3,181	58,365
AUXILIAR DE FONTANERO DE CASIMIRO CASTILLO	SERVICIOS PUBLICOS		1	3,423	41,080			5,627			2,693	49,400
AUXILIAR DE FONTANERO DE CASIMIRO CASTILLO	SERVICIOS PUBLICOS		1	3,423	41,080			5,627			2,693	49,400

PLANTILLA DE PERSONAL DE CARÁCTER PERMANENTE.

Entidad Pública: Municipio de CASIMIRO CASTILLO, JALISCO

Nombre de la Plaza	Adscripción de la Plaza	FF	No. Plazas	111-113		131 Primas por años de Serv. Efect. Prestados	132 Prima vacacional y Dominical	132 Gratificación de fin de año (Aguinaldo)	133 Horas Extrahord.	134 Compensaciones	Otras Prestaciones	Suma total Remuneraciones
				Dietas y Sueldo Base								
				Mensual	Anual							
AUXILIAR DE FONTANERO DE CASIMIRO CASTILLO	SERVICIOS PUBLICOS		1	3,423	41,080			5,627			2,693	49,400
AUXILIAR DE FONTANERO DE CASIMIRO CASTILLO	SERVICIOS PUBLICOS		1	2,853	34,232			4,689			2,244	41,166
AUXILIAR DE FONTANERO DE CASIMIRO CASTILLO	SERVICIOS PUBLICOS		1	1,772	21,264			2,913			1,394	25,571
AUXILIAR DE INTENDENCIA DE UNIDAD DEPORTIVA	SERVICIOS PUBLICOS		1	2,940	35,280			4,833			2,313	42,425
CHOFER DE CARAVANA DE SALUD MUNICIPAL	SERVICIOS PUBLICOS		1	6,557	78,689			10,779			5,158	94,626
DIRECTOR DE FOMENTO AGROPECUARIO	SERVICIOS PUBLICOS		1	15,338	184,050			25,212			12,064	221,327
AUXILIAR ADMINISTRATIVO DE FOMENTO AGROPECUARIO	SERVICIOS PUBLICOS		2	4,565	109,548			15,007			7,181	131,735
JEFE DE INSPECCION GANADERA	SERVICIOS PUBLICOS		1	7,487	89,838			12,307			5,889	108,033
DIRECTOR DE PROTECCION CIVIL	PROTECCION CIVIL		1	9,329	111,949			15,336			7,338	134,623
SECRETARIA DE PROTECCION CIVIL	PROTECCION CIVIL		1	4,565	54,774			7,503			3,590	65,868
COMANDANTE DE PROTECCION CIVIL	PROTECCION CIVIL		1	9,329	111,949			15,336			7,338	134,623
ELEMENTO AUX. PROTECCION CIVIL	PROTECCION CIVIL		1	4,781	57,377			7,860			3,761	68,998
ELEMENTO AUXILIAR DE PROTECCION CIVIL	PROTECCION CIVIL		1	4,620	55,436			7,594			3,634	66,664
ELEMENTO AUXILIAR DE PROTECCION CIVIL	PROTECCION CIVIL		1	4,620	55,436			7,594			3,634	66,664
ELEMENTO AUXILIAR DE PROTECCION CIVIL	PROTECCION CIVIL		1	8,425	101,102			13,850			6,627	121,579
DIRECTOR DE SEGURIDAD PUBLICA	SEGURIDAD PUBLICA		1	14,606	175,270			24,010			11,489	210,768
1ER. COMANDANTE DE SEGURIDAD PUBLICA	SEGURIDAD PUBLICA		1	8,801	105,610			14,467			6,923	126,999
2DO. COMANDANTE DE SEGURIDAD PUBLICA	SEGURIDAD PUBLICA		2	8,425	202,205			27,699			13,255	243,159
CABO BARANDILLA	SEGURIDAD PUBLICA		2	6,717	161,208			22,083			10,567	193,858
CABO OPERATIVO	SEGURIDAD PUBLICA		4	6,717	322,416			44,167			21,134	387,717

PLANTILLA DE PERSONAL DE CARÁCTER PERMANENTE.

Entidad Pública: Municipio de CASIMIRO CASTILLO, JALISCO

Nombre de la Plaza	Adscripción de la Plaza	FF	No. Plazas	111-113		131 Primas por años de Serv. Efect. Prestados	132 Prima vacacional y Dominical	132 Gratificación de fin de año (Aguinaldo)	133 Horas Extrahord.	134 Compensaciones	Otras Prestaciones	Suma total Remuneraciones
				Dietas y Sueldo Base								
				Mensual	Anual							
CABO ESCRIBIENTE	SEGURIDAD PUBLICA		1	6,148	73,775			10,106			4,836	88,717
POLICIA PREVENTIVO	SEGURIDAD PUBLICA		37	5,962	2,647,128			362,620			173,519	3,183,268
POLICIA DE VIGILANCIA	SEGURIDAD PUBLICA		1	5,502	66,024			9,044			4,328	79,396
DIRECTOR DE TRANSITO Y VIALIDAD	VIALIDAD Y TRANSITO		1	8,800	105,602			14,466			6,922	126,991
2DO. COMANDANTE DE TRANSITO Y VIALIDAD	VIALIDAD Y TRANSITO		1	8,200	98,395			13,479			6,450	118,324
SECRETARIA DE TRANSITO Y VIALIDAD	VIALIDAD Y TRANSITO		1	5,216	62,597			8,575			4,103	75,275
POLICÍA Y TRANSITO	VIALIDAD Y TRANSITO		4	5,216	250,387			34,300			16,413	301,100
POLICÍA Y TRANSITO	VIALIDAD Y TRANSITO		1	6,558	78,696			10,780			5,159	94,635
					0			0				0
					0			0				0
TOTALES			224	923,150	16,639,039	0	0	2,279,320	0	0	932,430	19,850,790

Presupuesto de Egresos por Clasificación Funcional-Programática

F	FN	SF	PP					Descripción	IMPORTE ANUAL
1	0	0	0	0	0	0	0	Gobierno	
1	2	0	0	0	0	0	0	Justicia	
1	2	2	0	0	0	0	0	Procuracion de justicia	
1	2	2	1	0	0	0	0	Administración	
1	2	2	1	1	0	0	0	Servicios Públicos Administrativos	
1	2	2	1	1	1	0	0	Juez Municipal	144,307
1	2	2	1	1	2	0	0	Servicios Juridicos	173,165
1	0	0	0	0	0	0	0	Gobierno	
1	3	0	0	0	0	0	0	Coordinación de politicas de gobierno	
1	3	1	0	0	0	0	0	Presidencia / Gobernatura	
1	3	2	1	0	0	0	0	Administración	
1	3	2	1	1	0	0	0	Servicios Públicos Administrativos	
1	3	1	1	1	1	0	0	Presidencia	1,937,915
1	3	1	1	1	2	0	0	Regiduria	1,964,712
1	3	1	1	1	3	0	0	Sindicatura	293,342
1	3	1	1	1	4	0	0	Secretaría	304,338
1	0	0	0	0	0	0	0	Gobierno	
1	5	0	0	0	0	0	0	Asuntos financieros y hacendarios	
1	5	2	0	0	0	0	0	Asuntos Hacendarios	
1	5	2	1	0	0	0	0	Administración	
1	5	2	1	1	0	0	0	Servicios Públicos Administrativos	
1	5	2	1	1	1	0	0	Contraloria	221,348
1	5	2	1	1	2	0	0	Cobranza	210,575
1	5	2	1	1	3	0	0	Oficialia	2,365,206
1	5	2	1	1	4	0	0	Agencias y Delegaciones	
1	5	2	1	1	4	1	0	Delegacion de Lo Arado	373,634
1	5	2	1	1	4	2	0	Delegacion de Tecomates	476,023
1	5	2	1	1	4	3	0	Delegacion de Piedra Pesada	94,501
1	5	2	1	1	5	0	0	Agencias	
1	5	2	1	1	4	1	0	Agencias municipales	445,922
1	5	2	1	1	2	5	0	Hacienda Municipal	1,833,033
1	5	2	1	1	2	6	0	Egresos	7,505,650
1	5	2	1	1	2	7	0	Ingresos	182,763
1	5	2	1	1	2	8	0	Planeación	143,212
1	5	2	1	1	2	9	0	Contabilidad	194,616
1	5	2	1	1	3	1	0	Proyectos	108,033
1	0	0	0	0	0	0	0	Gobierno	
1	7	0	0	0	0	0	0	Asuntos de Orden público y de seguridad	

Presupuesto de Egresos por Clasificación Funcional-Programática

F	FN	SF	PP					Descripción	IMPORTE ANUAL
1	7	1	0	0	0	0	0	Policía	
1	7	1	5	0	0	0	0	Seguridad Pública	
1	7	1	5	2	0	0	0	Seguridad y protección al municipio	
1	7	1	5	2	1	0	0	Seguridad	5,010,882
1	7	1	5	2	2	0	0	Protección civil	659,019
1	7	1	5	2	3	0	0	Transito y vialidad	1,121,554
1	0	0	0	0	0	0	0	Gobierno	
1	8	0	0	0	0	0	0	Otros servicios generales	
1	8	1	0	0	0	0	0	Servicios registrales, administrativos y Patrimoniales	
1	8	1	1	0	0	0	0	Administración	
1	8	1	1	1	0	0	0	Servicios Públicos Administrativos	
1	8	1	1	1	1	1	0	Registro civil	372,836
1	8	1	1	1	1	2	0	Predial	564,185
1	8	1	1	1	2	1	0	Comunicación social	620,364
2	0	0	0	0	0	0	0	Desarrollo social	
2	1	0	0	0	0	0	0	Protección Ambiental	
2	1	1	0	0	0	0	0	Ordenación de desechos	
2	1	1	4	0	0	0	0	Obra Pública	
2	1	1	4	4	0	0	0	Inversion en Infraestructura de beneficio social	
2	1	1	4	4	1	0	0	Pavimentación de la carretera de acceso a La Resolana conectando con la Carretera Federal 80 (segunda etapa)	4,560,000
2	1	1	4	4	5	0	0	Obras Públicas	644,455
2	1	1	4	4	6	0	0	Operadores	382,881
2	0	0	0	0	0	0	0	Desarrollo social	
2	2	0	0	0	0	0	0	Vivienda y servicios a la comunidad	
2	2	6	0	0	0	0	0	Servicios Comunes	
2	2	6	1	0	0	0	0	Administración	
2	2	6	1	1	0	0	0	Servicios Públicos Administrativos	
2	2	6	1	1	1	1	0	Servicios públicos	7,914,109
2	2	6	1	1	1	2	0	Rastro municipal	709,722
2	2	6	1	1	1	3	0	Mercado Municipal	203,149
2	2	6	1	1	1	4	0	Agua potable	364,839
2	2	6	1	1	1	5	0	Aseo Público	1,113,080
2	2	6	1	1	1	6	0	Alumbrado Publico	1,965,607
2	2	6	1	1	1	7	0	Cementerios	54,339
2	0	0	0	0	0	0	0	Desarrollo social	
2	4	0	0	0	0	0	0	Recreación, Cultura y otras manifestaciones sociales	
2	4	2	0	0	0	0	0	Cultura	
2	4	2	1	0	0	0	0	Administración	

F	FN	SF	Descripción	Definición
1.	0.	0	GOBIERNO	Comprende las acciones propias de la gestión gubernamental, tales como las administración de asuntos de carácter legislativo, procuración e impartición de justicia, asuntos militares y seguridad nacional, asuntos con el exterior, asuntos hacendarios, política interior, organización de los procesos electorales, regulación y normatividad aplicable a los particulares y al propio sector público y la administración interna del sector público.
1.	1.	0	LEGISLACIÓN	Comprende las acciones relativas a la iniciativa, revisión, elaboración, aprobación, emisión y difusión de leyes, reglamentos y acuerdos; así como la fiscalización de la cuenta pública, entre otras.
1.	1.	1	Legislación	Comprende las acciones relativas a la iniciativa, revisión, elaboración, aprobación, emisión y difusión de leyes, decretos, reglamentos y acuerdos, a quienes la constitución política del país y de las entidades federativas les otorgan la facultad de hacerlo.
1.	1.	2	Fiscalización	Comprende las acciones relativas a la fiscalización de la rendición de cuentas.
1.	2.	0	JUSTICIA	Comprende la Administración de la Procuración e Impartición de la Justicia, como las acciones de las fases de investigación, acopio de pruebas e indicios, hasta la imposición, ejecución y cumplimiento de resoluciones de carácter penal, civil, familiar, administrativo, laboral, electoral; del conocimiento y calificación de las infracciones e imposición de sanciones en contra de quienes presuntamente han violado la Ley o disputen un derecho, exijan su reconocimiento o en su caso impongan obligaciones. Así como las acciones orientadas a la persecución oficiosa o a petición de parte ofendida, de las conductas que transgreden las disposiciones legales, las acciones de representación de los intereses sociales en juicios y procedimientos que se realizan ante las instancias de justicia correspondiente. Incluye la administración de los centros de reclusión y readaptación. Así como los programas, actividades y proyectos relacionados con los derechos humanos, entre otros.
1.	2.	1	Impartición de Justicia	Comprende las acciones que desarrollan el Poder Judicial, los Tribunales Agrarios, Fiscales y Administrativos, así como las relativas a la impartición de justicia en materia laboral. Incluye infraestructura y equipamiento necesarios.
1.	2.	2	Procuración de Justicia	Comprende la administración de las actividades inherentes a la procuración de justicia, así como la infraestructura y equipamiento.
1.	2.	3	Reclusión y Readaptación Social	Comprende la administración, gestión o apoyo de los centros de reclusión y readaptación social, así como acciones encaminadas a corregir conductas antisociales de quienes infringieron la ley y que por tal razón purgan la pena correspondiente en Centros de Reclusión y Readaptación Social para adultos y menores infractores. Incluye la infraestructura y el equipamiento necesario.
1.	2.	4	Derechos Humanos	Comprende actividades relacionadas con la protección, observancia, promoción, estudio y divulgación de los derechos humanos en los ámbitos estatal, nacional e internacional. Incluye acciones orientadas a la organización del poder público que permita asegurar jurídicamente el pleno goce de los derechos humanos, así como al impulso del respeto y garantía de los mismos.
1.	3.	0	COORDINACIÓN DE LA POLÍTICA DE GOBIERNO	Comprende las acciones enfocadas a la formulación y establecimiento de las directrices, lineamientos de acción y estrategias de gobierno.
1.	3.	1	Presidencia / Gubernatura	Comprende las actividades que desarrollan las oficinas del Titular del Poder Ejecutivo de la Federación, Entidades Federativas y Municipios.
1.	3.	2	Política Interior	Incluye la planeación, formulación, diseño, ejecución e implantación de la política del desarrollo político y las actividades de enlace con el Congreso.
1.	3.	3	Preservación y Cuidado del Patrimonio Público	Incluye las actividades para la preservación y cuidado del patrimonio público (monumentos, obras artísticas y edificios, entre otros).
1.	3.	4	Función Pública	Incluye el control, fiscalización y evaluación interna de la gestión gubernamental.
1.	3.	5	Asuntos Jurídicos	Comprende las acciones de coordinación jurídica que desarrolla la Consejería Jurídica del Poder Ejecutivo, así como los servicios de asesoría y asistencia jurídica a gobernadores y presidentes.
1.	3.	6	Organización de Procesos Electorales	Comprende la planeación, supervisión, control y organización de acciones inherentes a los procesos electorales; así como la regulación de los recursos financieros que se destinan a los distintos órganos electorales y a los partidos políticos.
1.	3.	7	Población	Incluye la planeación, formulación, diseño, ejecución e implantación de la política poblacional y de los servicios migratorios.
1.	3.	8	Territorio	Incluye la planeación, formulación, diseño, ejecución e implantación de la política territorial.

F	FN	SF	Descripción	Definición
1.	3.	9	Otros	Incluye otras acciones enfocadas a la formulación y establecimiento de las directrices, lineamientos de acción y estrategias de gobierno no consideradas en otras subfunciones.
1.	4.	0	RELACIONES EXTERIORES	Incluye la planeación, formulación, diseño, e implantación de la política exterior en los ámbitos bilaterales y multilaterales, así como la promoción de la cooperación internacional y la ejecución de acciones culturales de igual tipo.
1.	4.	1	Relaciones Exteriores	Incluye la planeación, formulación, diseño, e implantación de la política exterior en los ámbitos bilaterales y multilaterales, así como la promoción de la cooperación nacional e internacional y la ejecución de acciones culturales de igual tipo.
1.	5.	0	ASUNTOS FINANCIEROS Y HACENDARIOS	Comprende el diseño y ejecución de los asuntos relativos a cubrir todas las acciones inherentes a los asuntos financieros y hacendarios.
1.	5.	1	Asuntos Financieros	Comprende la planeación, formulación, diseño, ejecución, implantación, así como las actividades de normatividad, reglamentación y operación de la política financiera. Así como diseño y ejecución de la política financiera mediante la regulación, normatividad y supervisión del sistema financiero y otros servicios que corresponda realizar de conformidad con los ordenamientos legales vigentes.
1.	5.	2	Asuntos Hacendarios	Comprende la planeación, formulación, diseño, ejecución, implantación, así como las actividades de normatividad, reglamentación y operación de la política fiscal (ingreso, gasto y financiamiento), así como la gestión de tesorería y otros servicios que corresponda realizar de conformidad con los ordenamientos legales vigentes. Incluye las actividades de gestión y regulación de las entidades que administran los juegos y sorteos.
1.	6.	0	SEGURIDAD NACIONAL	Comprende los programas, actividades y proyectos relacionados con la planificación y operación del Ejército, Armada y la Fuerza Aérea de México, así como la administración de los asuntos militares y servicios inherentes a la Seguridad Nacional.
1.	6.	1	Defensa	Comprende las actividades relacionadas con la operación del Ejército y la Fuerza Aérea de México.
1.	6.	2	Marina	Comprende las actividades relacionadas con la operación de la Armada de México.
1.	6.	3	Inteligencia para la Preservación de la Seguridad Nacional	Comprende las actividades relacionadas con la seguridad nacional. Incluye la operación del Centro de Investigación y Seguridad Nacional (CISEN).
1.	7.	0	ASUNTOS DE ORDEN PÚBLICO Y DE SEGURIDAD INTERIOR	Comprende los programas, actividades y proyectos relacionados con el orden y seguridad pública, así como las acciones que realizan los gobiernos Federal, Estatales y Municipales, para la investigación y prevención de conductas delictivas; también su participación en programas conjuntos de reclutamiento, capacitación, entrenamiento, equipamiento y ejecución de acciones coordinadas, al igual que el de orientación, difusión, auxilio y protección civil para prevención de desastres, entre otras. Incluye los servicios de policía, servicios de protección contra incendios.
1.	7.	1	Policía	Incluye la administración de asuntos y servicios policiacos, combate a la delincuencia y narcotráfico, adiestramiento del cuerpo policiaco, estadísticas de arresto y criminalidad, así como la reglamentación y el control del tránsito por carretera.
1.	7.	2	Protección Civil	Incluye la planeación, formulación, diseño, ejecución e implantación de la política de protección civil; así como las actividades en materia de prevención, auxilio, atención y rehabilitación del orden y servicios públicos en casos de desastres naturales.
1.	7.	3	Otros Asuntos de Orden Público y Seguridad	Incluye las actividades que realicen los entes públicos en materia de orden, seguridad y justicia que no se encuentren consideradas en otras subfunciones.
1.	7.	4	Sistema Nacional de Seguridad Pública	Incluye las acciones realizadas bajo la coordinación del Secretariado Ejecutivo del Sistema Nacional de Seguridad Pública.
1.	8.	0	OTROS SERVICIOS GENERALES	Este grupo comprende servicios que no están vinculados a una función concreta y que generalmente son de cometido de oficinas centrales a los diversos niveles del gobierno, tales como los servicios generales de personal, planificación y estadísticas. También comprende los servicios vinculados a una determinada función que son de cometido de dichas oficinas centrales. Por ejemplo, se incluye aquí la recopilación de estadísticas de la industria, el medio ambiente, la salud o la educación por un organismo estadístico central.

F	FN	SF	Descripción	Definición
1.	8.	1	Servicios Registrales, administrativos y patrimoniales	Comprende las actividades referentes a la prestación de servicios enfocados a proporcionar seguridad jurídica al ciudadano en su persona, en sus bienes y en su interacción con los demás ciudadanos a través de las acciones de Registro Civil, Catastro y Registro Público de la Propiedad y del Comercio, entre otros. Así como las Actividades relacionadas con servicios administrativos y patrimoniales.
1.	8.	2	Servicios Estadísticos	Considera las acciones que realizan los entes públicos relacionadas con los sistemas de información y las estadísticas nacionales.
1.	8.	3	Servicios de Comunicación y Medios	Incluye la planeación, formulación, diseño, ejecución e implantación de servicios de comunicación social y la relación con los medios informativos, estatales y privados, así como los servicios informativos en medios impresos y electrónicos.
1.	8.	4	Acceso a la Información Pública Gubernamental	Comprende las actividades y las acciones orientadas a garantizar el acceso de toda persona a la información en posesión de los tres niveles de Gobierno, así como de los organismos autónomos además de su integración y difusión.
1.	8.	5	Otros	Incluye las actividades que realizan los entes públicos no consideradas en ninguna función o subfunción de esta clasificación.
2.	0.	0	DESARROLLO SOCIAL	Incluye los programas, actividades y proyectos relacionados con la presentación de servicios en beneficio de la población con el fin de favorecer el acceso a mejores niveles de bienestar, tales como: servicios educativos, recreación, cultura y otras manifestaciones sociales, salud, protección social, vivienda, servicios urbanos y rurales básicos, así como protección ambiental.
2.	2.	6	Servicios Comunes	Comprende la administración, gestión o apoyo de actividades como formulación, administración, coordinación y vigilancia de políticas, planes, programas y presupuestos generales relacionados con los servicios comunitarios distintos a los referidos en las subfunciones anteriores, por ejemplo rastro, panteones, mercados y centrales de abasto; calles, parques y jardines y su equipamiento. Así como la preparación y ejecución de legislación y normas de actuación relacionadas con los mismos, producción y difusión de información general, documentación técnica y estadísticas relacionadas.
2.	2.	7	Desarrollo Regional	Incluye las acciones y programas que se llevan a cabo en el ámbito regional a través de instrumentos o mecanismos específicos para impulsar la infraestructura y su equipamiento, el bienestar social, la actividad económica y apoyos para saneamiento financiero en municipios y entidades federativas.
2.	3.	0	SALUD	Comprende los programas, actividades y proyectos relacionados con la presentación de servicios colectivos y personales de salud, entre ellos los servicios para pacientes externos, servicios médicos y hospitalarios generales y especializados, servicios odontológicos, servicios paramédicos, servicios hospitalarios generales y especializados, servicios médicos y centros de maternidad, servicios de residencia de la tercera edad y de convalecencia y otros servicios de salud; así como productos, útiles y equipo médicos, productos farmacéuticos, aparatos y equipos terapéuticos.
2.	3.	1	Prestación de Servicios de Salud a la Comunidad	Incluye las campañas para la promoción y prevención de salud y el fomento de la salud pública, tales como la vigilancia epidemiológica, la salud ambiental, el control de vectores y la regulación sanitaria, así como la prestación de servicios de salud por personal no especializado.
2.	3.	2	Prestación de Servicios de Salud a la Persona	Este incluye la atención preventiva, diagnóstico, tratamiento y rehabilitación, así como la atención de urgencias en todos los niveles a cargo de personal especializado.
2.	3.	3	Generación de Recursos para la Salud	Incluye la creación, fabricación y elaboración de bienes e insumos para la salud, la comercialización de biológicos y reactivos, la formación y desarrollo de recurso humano, así como el desarrollo de la infraestructura y equipamiento en salud.
2.	3.	4	Rectoría del Sistema de Salud	Comprende la formulación, administración, coordinación y vigilancia de políticas generales, la planeación estratégica, la generación de información, la evaluación del desempeño, la coordinación intersectorial, la regulación y emisión de normatividad en materia de salud, así como la administración, gestión o apoyo de actividades inherentes, la comunicación social, los asuntos jurídicos y la administración y gestión de los servicios centralizados y descentralizados de suministros y adquisiciones, entre otro.
2.	3.	5	Protección Social en Salud	Incluye la operación de los fondos de gastos de atención a catástrofes y de previsión presupuestaria, la integración de la cuota social que cubre el Gobierno y de la aportación solidaria; incluye asimismo, las acciones de información, evaluación, investigación, capacitación y acreditación del Sistema de Protección Social en Salud.
2.	4.	0	RECREACIÓN, CULTURA Y OTRAS MANIFESTACIONES SOCIALES	Comprende los programas, actividades y proyectos relacionados con la promoción, fomento y presentación de servicios culturales, recreativos y deportivos, otras manifestaciones sociales, radio, televisión y editoriales, actividades recreativas.

F	FN	SF	Descripción	Definición
2.	5.	0	EDUCACIÓN	Comprende la prestación de los servicios educativos en todos los niveles, en general a los programas, actividades y proyectos relacionados con la educación preescolar, primaria, secundaria, media superior, técnica, superior y posgrados, servicios auxiliares de la educación y otras no clasificadas en los conceptos anteriores.
2.	5.	1	Educación Básica	Incluye las acciones relacionadas con el fomento, prestación, regulación, seguimiento y evaluación de los servicios de educación básica, así como el desarrollo de la infraestructura en espacios educativos vinculados a la educación preescolar, primaria y secundaria.
2.	5.	6	Otros Servicios Educativos y Actividades Inherentes	Incluye otros servicios educativos no considerados en las subfunciones anterior; así como las acciones la administración, gestión o apoyo de actividades inherentes, como la formulación, administración, coordinación y vigilancia de políticas generales en materia de educación; regulación y normatividad, comunicación social; asuntos jurídicos; y la administración y gestión de los servicios centralizados de suministros y adquisiciones; las acciones que se desarrollan para proporcionar servicios donde concurren diferentes niveles educativos, tales como la distribución de libros de textos gratuitos, material educativo, didáctico y becas; así como desayunos escolares, entre otros.
2.	6.	0	PROTECCIÓN SOCIAL	Comprende los programas, actividades y proyectos relacionados con la protección social que desarrollan los entes públicos en materia de incapacidad económica o laboral, edad avanzada, personas en situación económica extrema, familia e hijos, desempleo, vivienda, exclusión social. Incluye las prestaciones económicas y sociales, los beneficios en efectivo o en especie, tanto a la población asegurada como a la no asegurada. Incluye también los gastos en servicios y transferencias a personas y familias y los gastos en servicios proporcionados a distintas agrupaciones.
2.	6.	5	Alimentación y Nutrición	Comprende los programas, actividades y proyectos económicos y sociales relacionados con la distribución y dotación de alimentos y bienes básicos y de consumo generalizado a la población en situación económica extrema.
2.	6.	6	Apoyo Social para la Vivienda	Incluye la prestación de protección social en forma de prestaciones en especie para ayudar a las familias a sufragar el costo de una vivienda (previa comprobación de los ingresos de los beneficiarios); así como la administración, gestión o apoyo de estos planes de protección social; prestaciones en especie, como los pagos a corto o a largo plazo para ayudar a los inquilinos a pagar sus alquileres, los pagos para ayudar a los dueños u ocupantes actuales de una vivienda a sufragar los costos de ésta (es decir, para ayudar en el pago de hipotecas o intereses).
2.	6.	7	Indígenas	Comprende los servicios de asistencia social que se prestan en comunidades indígenas.
2.	6.	8	Otros Grupos Vulnerables	Comprende los servicios que se prestan a grupos con necesidades especiales como: niños, personas con capacidades diferentes, manutención a personas mayores de 60 años; así como atención a diversos grupos vulnerables (incluye albergues y servicios comunitarios).
2.	6.	9	Otras de Seguridad Social y Asistencia Social	Incluye esquemas de protección social a población no asegurada (Seguro Popular de Salud), el pago de prestaciones sociales a través de las instituciones de seguridad social, tales como compensaciones de carácter militar, estancias de bienestar social, espacios físicos y educativos, así como pagas y ayudas de defunción. Comprenden las acciones de gestión y apoyo de actividades de asistencia social e incluye la prestación de servicios de asistencia social en forma de beneficios en efectivo y en especie a las víctimas de desastres naturales.
2.	7.	0	OTROS ASUNTOS SOCIALES	Comprende otros asuntos sociales no comprendidos en las funciones anteriores.
2.	7.	1	Otros Asuntos Sociales	Comprende otros asuntos sociales no comprendidos en las subfunciones anteriores.

FF	Descripción
400	INGRESOS PROPIOS
401	Recaudación propia (Ley de Ingresos)
402	20% para el saneamiento de las aguas residuales
403	2% o 3% para la infraestructura básica existente
405	Aportaciones del Estado para obras o servicios
406	Aportaciones de terceros para obras o servicios
499	Otros
500	RECURSOS FEDERALES
501	Del Fondo de Infraestructura Social Municipal
502	Del Fondo de Fortalecimiento Social Municipal
503	Participaciones Federales
504	Programas Federales (Convenios con el Gobierno Federal)
505	Aportaciones de la Federación para obras o servicios
509	Otros recursos Federales
600	RECURSOS ESTATALES
601	Participaciones Estatales
602	Convenios con el Gobierno Estatal (Programas Estatales)
609	Otros recursos Estatales
200	FINANCIAMIENTOS INTERNOS
201	Empréstitos a la banca oficial
202	Empréstitos a la banca comercial
203	Empréstitos a particulares
209	Otros Empréstitos
700	OTROS
701	Recursos de Empresas Privadas
702	Recursos de Convenios Intermunicipales
703	Recursos de otros fondos y Convenios
704	Fondos Internacionales
709	Otros