

## Estimación de Ingresos por Clasificación por Rubro de Ingresos y Ley de Ingresos Municipal - 2019

Nombre del Municipio: PIHUAMO, JALISCO		
CRI/LI	DESCRIPCIÓN	INGRESO ESTIMADO ANUAL
<b>1</b>	<b>IMPUESTOS</b>	<b>3,770,835</b>
1.1	IMPUESTOS SOBRE LOS INGRESOS	0
1.1.1	Impuestos sobre espectáculos públicos	
1.2	IMPUESTOS SOBRE EL PATRIMONIO	3,763,435
1.2.1	Impuesto predial	3,302,935
1.2.2	Impuesto sobre transmisiones patrimoniales	415,500
1.2.3	Impuestos sobre negocios jurídicos	45,000
1.3	IMPUESTO SOBRE LA PRODUCCIÓN, EL CONSUMO Y LAS TRANSACCIONES	
1.4	IMPUESTOS AL COMERCIO EXTERIOR	
1.5	IMPUESTOS SOBRE NÓMINAS Y ASIMILABLES	
1.6	IMPUESTOS ECOLÓGICOS	
1.7	ACCESORIOS DE LOS IMPUESTOS	7,400
1.7.1	Recargos	4,900
1.7.2	Multas	2,500
1.7.3	Intereses	
1.7.4	Gastos de ejecución y de embargo	
1.7.9	Otros no especificados	
1.8	OTROS IMPUESTOS	
1.9	IMPUESTOS NO COMPRENDIDOS EN LA LEY DE INGRESOS VIGENTE, CAUSADOS EN EJERCICIOS FISCALES ANTERIORES PENDIENTES DE LIQUIDACIÓN O PAGO	
<b>2</b>	<b>CUOTAS Y APORTACIONES DE SEGURIDAD SOCIAL</b>	<b>0</b>
2.1	APORTACIONES PARA FONDOS DE VIVIENDA	
2.2	CUOTAS PARA EL SEGURO SOCIAL	
2.3	CUOTAS DE AHORRO PARA EL RETIRO	
2.4	OTRAS CUOTAS Y APORTACIONES PARA LA SEGURIDAD SOCIAL	
2.5	ACCESORIOS DE CUOTAS Y APORTACIONES DE SEGURIDAD SOCIAL	
<b>3</b>	<b>CONTRIBUCIONES DE MEJORAS</b>	<b>0</b>
3.1	CONTRIBUCIÓN DE MEJORAS POR OBRAS PÚBLICAS	
3.9	CONTRIBUCIONES DE MEJORAS NO COMPRENDIDAS EN LA LEY DE INGRESOS VIGENTE. CAUSADAS EN EJERCICIOS ANTERIORES PENDIENTES DE LIQUIDACIÓN O PAGO	
<b>4</b>	<b>DERECHOS</b>	<b>4,569,333</b>
4.1	DERECHOS POR EL USO, GOCE, APROVECHAMIENTO O EXPLOTACIÓN DE BIENES DE DOMINIO PÚBLICO	131,400

4.1.1	Uso del piso	46,400
4.1.2	Estacionamientos	
4.1.3	De los Cementerios de dominio público	
4.1.4	Uso, goce, aprovechamiento o explotación de otros bienes de dominio público	85,000
4.2	DERECHOS A LOS HIDROCARBUROS (Derogado)	
4.3	DERECHOS POR PRESTACIÓN DE SERVICIOS	4,388,333
4.3.1	Licencias y permisos de giros	362,633
4.3.2	Licencias y permisos para anuncios	14,500
4.3.3	Licencias de construcción, reconstrucción, reparación o demolición de obras	128,000
4.3.4	Alineamiento, designación de número oficial e inspección	4,800
4.3.5	Licencias de cambio de régimen de propiedad y urbanización	54,200
4.3.6	Servicios de obra	38,500
4.3.7	Regularizaciones de los registros de obra	
4.3.8	Servicios de sanidad	31,350
4.3.9	Servicio de limpieza, recolección, traslado, tratamiento y disposición final de residuos	366,000
4.3.10	Agua potable, drenaje, alcantarillado, tratamiento y disposición final de aguas residuales	2,584,250
4.3.11	Rastro	262,500
4.3.12	Registro civil	65,000
4.3.13	Certificaciones	435,800
4.3.14	Servicios de catastro	40,800
4.4	OTROS DERECHOS	14,600
4.5	ACCESORIOS DE DERECHOS	35,000
4.5.1	Recargos	8,200
4.5.2	Multas	4,800
4.5.3	Intereses	12,000
4.5.4	Gastos de ejecución y de embargo	10,000
4.9	DERECHOS NO COMPRENDIDOS EN LA LEY DE INGRESOS VIGENTE CAUSADOS EN EJERCICIOS FISCALES ANTERIORES PENDIENTES DE LIQUIDACIÓN O PAGO	
<b>5</b>	<b>PRODUCTOS</b>	<b>747,150</b>
5.1	PRODUCTOS	747,150
5.1.1	Uso, goce, aprovechamiento o explotación de bienes de dominio privado	82,150
5.1.2	Cementerios de dominio privado	350,000
5.1.9	Productos diversos	315,000
5.2	PRODUCTOS DE CAPITAL (Derogado)	
5.9	PRODUCTOS NO COMPRENDIDOS EN LA LEY DE INGRESOS VIGENTE, CAUSADOS EN EJERCICIOS FISCALES ANTERIORES, PENDIENTES DE LIQUIDACIÓN O PAGO	
<b>6</b>	<b>APROVECHAMIENTOS</b>	<b>415,700</b>
6.1	APROVECHAMIENTOS	185,700
6.1.1	Incentivos derivados de la colaboración fiscal	
6.1.2	Multas	9,500
6.1.3	Indemnizaciones	
6.1.4	Reintegros	
6.1.5	Aprovechamiento provenientes de obras públicas	11,200

6.1.6	Aprovechamiento por participaciones derivadas de la aplicación de leyes	
6.1.7	Aprovechamientos por aportaciones y cooperaciones	165,000
6.2	<b>APROVECHAMIENTOS PATRIMONIALES</b>	
6.3	<b>ACCESORIOS DE APROVECHAMIENTOS</b>	<b>230,000</b>
6.9	<b>APROVECHAMIENTOS NO COMPRENDIDOS EN EN LA LEY DE INGRESOS VIGENTE, CAUSADOS EN EJERCICIOS FISCALES ANTERIORES, PENDIENTES DE LIQUIDACIÓN O PAGO</b>	
<b>7</b>	<b>INGRESOS POR VENTAS DE BIENES, PRESTACIÓN DE SERVICIOS Y OTROS INGRESOS</b>	<b>0</b>
7.1	INGRESOS POR VENTA DE BIENES Y PRESTACIÓN DE SERVICIOS DE INSTITUCIONES PÚBLICAS DE SEGURIDAD SOCIAL	
7.2	INGRESOS POR VENTA DE BIENES Y PRESTACIÓN DE SERVICIOS DE EMPRESAS PRODUCTIVAS DEL ESTADO	
7.3	INGRESOS POR VENTA DE BIENES Y PRESTACIÓN DE SERVICIOS DE ENTIDADES PARAESTATALES Y FIDEICOMISOS NO EMPRESARIALES Y NO FINANCIEROS	
7.4	INGRESOS POR VENTA DE BIENES Y PRESTACIÓN DE SERVICIOS DE ENTIDADES PARAESTATALES EMPRESARIALES NO FINANCIERAS CON PARTICIPACIÓN ESTATAL MAYORITARIA	
7.5	INGRESOS POR VENTA DE BIENES Y PRESTACIÓN DE SERVICIOS DE ENTIDADES PARAESTATALES EMPRESARIALES FINANCIERAS MONETARIAS CON PARTICIPACIÓN ESTATAL MAYORITARIA	
7.6	INGRESOS POR VENTA DE BIENES Y PRESTACIÓN DE SERVICIOS DE ENTIDADES PARAESTATALES EMPRESARIALES FINANCIERAS NO MONETARIAS CON PARTICIPACIÓN ESTATAL MAYORITARIA	
7.7	INGRESOS POR VENTA DE BIENES Y PRESTACIÓN DE SERVICIOS DE FIDEICOMISOS FINANCIEROS PÚBLICOS CON PARTICIPACIÓN ESTATAL MAYORITARIA	
7.8	INGRESOS POR VENTA DE BIENES Y PRESTACIÓN DE SERVICIOS DE LOS PODERES LEGISLATIVO Y JUDICIAL Y DE LOS ORGANOS AUTONOMOS	
7.9	OTROS INGRESOS	
<b>8</b>	<b>PARTICIPACIONES, APORTACIONES, CONVENIOS, INCENTIVOS DERIVADOS DE LA COLABORACIÓN FISCAL Y FONDOS DISTINTOS DE LAS APORTACIONES</b>	<b>55,251,265</b>
8.1	<b>PARTICIPACIONES</b>	<b>35,478,140</b>
8.1.1	Federales	35,247,816
8.1.2	Estatales	230,324
8.2	<b>APORTACIONES</b>	<b>13,773,125</b>
8.2.1	Del fondo de infraestructura social municipal	7,016,765
8.2.2	Rendimientos financieros del fondo de aportaciones para la infraestructura social	16,000
8.2.3	Del fondo para el fortalecimiento municipal	6,730,773
8.2.4	Rendimientos financieros del fondo de aportaciones para el fortalecimiento municipal	9,587
8.3	<b>CONVENIOS</b>	<b>6,000,000</b>
8.4	INCENTIVOS DERIVADOS DE LA COLABORACIÓN FISCAL	
8.5	FONDOS DISTINTOS DE APORTACIONES	
<b>9</b>	<b>TRANSFERENCIAS, ASIGNACIONES, SUBSIDIOS Y SUBVENCIONES Y PENSIONES Y JUBILACIONES</b>	<b>0</b>
9.1	TRANSFERENCIAS Y ASIGNACIONES	
9.2	TRANSFERENCIAS AL RESTO DEL SECTOR PÚBLICO (Derogado)	



**Presupuesto de Egresos por Clasificación por Objeto del Gasto y Fuentes de Financiamiento - 2019**

**Nombre del Municipio: PIHUAMO, JALISCO**

COG/FF	DESCRIPCIÓN	1. NO ETIQUETADO							2. ETIQUETADO			TOTAL ANUAL
		1.1 RECURSOS FISCALES	1.2 FINANCIAMIENTOS INTERNOS	1.3 FINANCIAMIENTOS EXTERNOS	1.4 INGRESOS PROPIOS	1.5 RECURSOS FEDERALES	1.6 RECURSOS ESTATALES	1.7 OTROS RECURSOS DE LIBRE DISPOSICIÓN	2.5 RECURSOS FEDERALES	2.6 RECURSOS ESTATALES	2.7 OTROS RECURSOS DE TRANSFERENCIAS FEDERALES ETIQUETADAS	
<b>1000</b>	<b>SERVICIOS PERSONALES</b>	4,377,854	-	-	-	15,729,048	-	-	3,916,992	-	-	24,023,894
<b>1100</b>	<b>REMUNERACIONES AL PERSONAL DE CARÁCTER PERMANENTE</b>	0	0	0	0	14,700,116	0	0	3,224,289	0	0	17,924,405
111	Dietas					2,084,329						2,084,329
112	Haberes											0
113	Sueldos base al personal permanente					12,615,787			3,224,289			15,840,076
114	Remuneraciones por adscripción laboral en el extranjero											0
<b>1200</b>	<b>REMUNERACIONES AL PERSONAL DE CARÁCTER TRANSITORIO</b>	880,000	0	0	0	0	0	0	0	0	0	880,000
121	Honorarios asimilables a salarios	880,000										880,000
122	Sueldos base al personal eventual											0
123	Retribuciones por servicios de carácter social											0
124	Retribución a los representantes de los trabajadores y de los patrones en la Junta de Conciliación y Arbitraje											0
<b>1300</b>	<b>REMUNERACIONES ADICIONALES Y ESPECIALES</b>	2,496,847	0	0	0	48,932	0	0	531,489	0	0	3,077,268
131	Primas por años de servicios efectivos prestados											0
132	Primas de vacaciones, dominical y gratificación de fin de año	2,471,069							486,465			2,957,534
133	Horas extraordinarias	25,778				48,932			45,024			119,734
134	Compensaciones											0
135	Sobrehaberes											0
136	Asignaciones de técnico, de mando, por comisión, de vuelo y de técnico especial											0
137	Honorarios especiales											0
138	Participaciones por vigilancia en el cumplimiento de la leyes y custodia de valores											0
<b>1400</b>	<b>SEGURIDAD SOCIAL</b>	0	0	0	0	980,000	0	0	0	0	0	980,000
141	Aportaciones de seguridad social					980,000						980,000
142	Aportaciones a fondos de vivienda											0
143	Aportaciones al sistema para el retiro											0
144	Aportaciones para seguros											0
<b>1500</b>	<b>OTRAS PRESTACIONES SOCIALES Y ECONÓMICAS</b>	865,007	0	0	0	0	0	0	161,214	0	0	1,026,221
151	Cuotas para el fondo de ahorro y fondo de trabajo	735,007							161,214			896,221

152	Indemnizaciones	130,000										130,000
153	Prestaciones y haberes de retiro											0
154	Prestaciones contractuales											0
155	Apoyos a la capacitación de los servidores públicos											0
159	Otras prestaciones sociales y económicas											0
<b>1600</b>	<b>PREVISIONES</b>	<b>0</b>	<b>0</b>	<b>0</b>	<b>0</b>	<b>0</b>	<b>0</b>	<b>0</b>	<b>0</b>	<b>0</b>	<b>0</b>	<b>0</b>
161	Previsiones de carácter laboral, económica y de seguridad social											0
<b>1700</b>	<b>PAGO DE ESTÍMULOS A SERVIDORES PÚBLICOS</b>	<b>136,000</b>	<b>0</b>	<b>0</b>	<b>0</b>	<b>0</b>	<b>0</b>	<b>0</b>	<b>0</b>	<b>0</b>	<b>0</b>	<b>136,000</b>
171	Estímulos	136,000										136,000
172	Recompensas											0
<b>2000</b>	<b>MATERIALES Y SUMINISTROS</b>	<b>300,000</b>	<b>0</b>	<b>0</b>	<b>0</b>	<b>5,166,198</b>	<b>0</b>	<b>0</b>	<b>760,990</b>	<b>0</b>	<b>0</b>	<b>6,227,188</b>
<b>2100</b>	<b>MATERIALES DE ADMINISTRACIÓN, EMISIÓN DE DOCUMENTOS Y ARTÍCULOS OFICIALES</b>	<b>0</b>	<b>0</b>	<b>0</b>	<b>0</b>	<b>359,000</b>	<b>0</b>	<b>0</b>	<b>20,267</b>	<b>0</b>	<b>0</b>	<b>379,267</b>
211	Materiales, útiles y equipos menores de oficina					85,000			2,000			87,000
212	Materiales y útiles de impresión y reproducción											0
213	Material estadístico y geográfico											0
214	Materiales, útiles y equipos menores de tecnologías de la información y comunicaciones					125,000			12,689			137,689
215	Material impreso e información digital					18,000			2,277			20,277
216	Material de limpieza					36,000			3,301			39,301
217	Materiales y útiles de enseñanza											0
218	Materiales para el registro e identificación de bienes y personas					95,000						95,000
<b>2200</b>	<b>ALIMENTOS Y UTENSILIOS</b>	<b>0</b>	<b>0</b>	<b>0</b>	<b>0</b>	<b>75,000</b>	<b>0</b>	<b>0</b>	<b>90,938</b>	<b>0</b>	<b>0</b>	<b>165,938</b>
221	Productos alimenticios para personas					75,000			90,938			165,938
222	Productos alimenticios para animales											0
223	Utensilios para el servicio de alimentación											0
<b>2300</b>	<b>MATERIAS PRIMAS Y MATERIALES DE PRODUCCIÓN Y COMERCIALIZACIÓN</b>	<b>0</b>	<b>0</b>	<b>0</b>	<b>0</b>	<b>0</b>	<b>0</b>	<b>0</b>	<b>0</b>	<b>0</b>	<b>0</b>	<b>0</b>
231	Productos alimenticios, agropecuarios y forestales adquiridos como materia prima											0
232	Insumos textiles adquiridos como materia prima											0
233	Productos de papel, cartón e impresos adquiridos como materia prima											0
234	Combustibles, lubricantes, aditivos, carbón y sus derivados adquiridos como materia prima											0
235	Productos químicos, farmacéuticos y de laboratorio adquiridos como materia prima											0
236	Productos metálicos y a base de minerales no metálicos adquiridos como materia prima											0
237	Productos de cuero, piel, plástico y hule adquiridos como materia prima											0
238	Mercancías adquiridas para su comercialización											0

239	Otros productos adquiridos como materia prima											0
<b>2400</b>	<b>MATERIALES Y ARTÍCULOS DE CONSTRUCCIÓN Y DE REPARACIÓN</b>	<b>0</b>	<b>0</b>	<b>0</b>	<b>0</b>	<b>427,698</b>	<b>0</b>	<b>0</b>	<b>3,985</b>	<b>0</b>	<b>0</b>	<b>431,683</b>
241	Productos minerales no metálicos					35,198			800			35,998
242	Cemento y productos de concreto					84,200						84,200
243	Cal, yeso y productos de yeso					9,200						9,200
244	Madera y productos de madera					9,600						9,600
245	Vidrio y productos de vidrio											0
246	Material eléctrico y electrónico								2,450			2,450
247	Artículos metálicos para la construcción					195,000						195,000
248	Materiales complementarios					8,500						8,500
249	Otros materiales y artículos de construcción y reparación					86,000			735			86,735
<b>2500</b>	<b>PRODUCTOS QUÍMICOS, FARMACÉUTICOS Y DE LABORATORIO</b>	<b>0</b>	<b>0</b>	<b>0</b>	<b>0</b>	<b>323,000</b>	<b>0</b>	<b>0</b>	<b>11,897</b>	<b>0</b>	<b>0</b>	<b>334,897</b>
251	Productos químicos básicos					7,500						7,500
252	Fertilizantes, pesticidas y otros agroquímicos					10,500						10,500
253	Medicinas y productos farmacéuticos					51,000			3,105			54,105
254	Materiales, accesorios y suministros médicos					1,500			2,283			3,783
255	Materiales, accesorios y suministros de laboratorio											0
256	Fibras sintéticas, hules plásticos y derivados					215,000			6,509			221,509
259	Otros productos químicos					37,500						37,500
<b>2600</b>	<b>COMBUSTIBLES, LUBRICANTES Y ADITIVOS</b>	<b>300,000</b>	<b>0</b>	<b>0</b>	<b>0</b>	<b>3,450,000</b>	<b>0</b>	<b>0</b>	<b>504,437</b>	<b>0</b>	<b>0</b>	<b>4,254,437</b>
261	Combustibles, lubricantes y aditivos	300,000				3,450,000			504,437			4,254,437
262	Carbón y sus derivados											0
<b>2700</b>	<b>VESTUARIO, BLANCOS, PRENDAS DE PROTECCIÓN Y ARTÍCULOS DEPORTIVOS</b>	<b>0</b>	<b>0</b>	<b>0</b>	<b>0</b>	<b>54,500</b>	<b>0</b>	<b>0</b>	<b>15,000</b>	<b>0</b>	<b>0</b>	<b>69,500</b>
271	Vestuario y uniformes								15,000			15,000
272	Prendas de seguridad y protección personal					15,000						15,000
273	Artículos deportivos					35,000						35,000
274	Productos textiles					4,500						4,500
275	Blancos y otros productos textiles, excepto prendas de vestir											0
<b>2800</b>	<b>MATERIALES Y SUMINISTROS PARA SEGURIDAD</b>	<b>0</b>	<b>0</b>	<b>0</b>	<b>0</b>	<b>65,000</b>	<b>0</b>	<b>0</b>	<b>32,575</b>	<b>0</b>	<b>0</b>	<b>97,575</b>
281	Sustancias y materiales explosivos											0
282	Materiales de seguridad pública					65,000			32,575			97,575
283	Prendas de protección para seguridad pública y nacional											0
<b>2900</b>	<b>HERRAMIENTAS, REFACCIONES Y ACCESORIOS MENORES</b>	<b>0</b>	<b>0</b>	<b>0</b>	<b>0</b>	<b>412,000</b>	<b>0</b>	<b>0</b>	<b>81,891</b>	<b>0</b>	<b>0</b>	<b>493,891</b>
291	Herramientas menores					33,000						33,000

292	Refacciones y accesorios menores de edificios					7,500						7,500
293	Refacciones y accesorios menores de mobiliario y equipo de administración, educacional y recreativo											0
294	Refacciones y accesorios menores de equipo de cómputo y tecnologías de la información					11,500						11,500
295	Refacciones y accesorios menores de equipo e instrumental médico y de laboratorio											0
296	Refacciones y accesorios menores de equipo de transporte					130,000			56,891			186,891
297	Refacciones y accesorios menores de equipo de defensa y seguridad											0
298	Refacciones y accesorios menores de maquinaria y otros equipos					230,000			25,000			255,000
299	Refacciones y accesorios menores otros bienes muebles											0
<b>3000</b>	<b>SERVICIOS GENERALES</b>	<b>397,000</b>	<b>0</b>	<b>0</b>	<b>0</b>	<b>6,774,381</b>	<b>0</b>	<b>0</b>	<b>1,191,659</b>	<b>0</b>	<b>0</b>	<b>8,363,040</b>
<b>3100</b>	<b>SERVICIOS BÁSICOS</b>	<b>0</b>	<b>0</b>	<b>0</b>	<b>0</b>	<b>3,148,200</b>	<b>0</b>	<b>0</b>	<b>499,500</b>	<b>0</b>	<b>0</b>	<b>3,647,700</b>
311	Energía eléctrica					2,840,000			470,000			3,310,000
312	Gas					103,500			10,500			114,000
313	Agua											0
314	Telefonía tradicional					185,000						185,000
315	Telefonía celular											0
316	Servicios de telecomunicaciones y satélites											0
317	Servicios de acceso de Internet, redes y procesamiento de información					18,500			19,000			37,500
318	Servicios postales y telegráficos					1,200						1,200
319	Servicios integrales y otros servicios											0
<b>3200</b>	<b>SERVICIOS DE ARRENDAMIENTO</b>	<b>0</b>	<b>0</b>	<b>0</b>	<b>0</b>	<b>403,500</b>	<b>0</b>	<b>0</b>	<b>0</b>	<b>0</b>	<b>0</b>	<b>403,500</b>
321	Arrendamiento de terrenos											0
322	Arrendamiento de edificios					185,000						185,000
323	Arrendamiento de mobiliario y equipo de administración, educacional y recreativo					15,000						15,000
324	Arrendamiento de equipo e instrumental médico y de laboratorio											0
325	Arrendamiento de equipo de transporte											0
326	Arrendamiento de maquinaria, otros equipos y herramientas					185,000						185,000
327	Arrendamiento de activos intangibles					8,500						8,500
328	Arrendamiento financiero											0
329	Otros arrendamientos					10,000						10,000
<b>3300</b>	<b>SERVICIOS PROFESIONALES, CIENTÍFICOS, TÉCNICOS Y OTROS SERVICIOS</b>	<b>0</b>	<b>0</b>	<b>0</b>	<b>0</b>	<b>140,500</b>	<b>0</b>	<b>0</b>	<b>140,655</b>	<b>0</b>	<b>0</b>	<b>281,155</b>
331	Servicios legales, de contabilidad, auditoría y relacionados					30,000						30,000
332	Servicios de diseño, arquitectura, ingeniería y actividades relacionadas					45,000			140,655			185,655



333	Servicios de consultoría administrativa, procesos, técnica y en tecnologías de la información					10,500						10,500
334	Servicios de capacitación											0
335	Servicios de investigación científica y desarrollo											0
336	Servicios de apoyo administrativo, traducción, fotocopiado e impresión					55,000						55,000
337	Servicios de protección y seguridad											0
338	Servicios de vigilancia											0
339	Servicios profesionales, científicos y técnicos integrales											0
<b>3400</b>	<b>SERVICIOS FINANCIEROS, BANCARIOS Y COMERCIALES</b>	<b>0</b>	<b>0</b>	<b>0</b>	<b>0</b>	<b>274,581</b>	<b>0</b>	<b>0</b>	<b>141,746</b>	<b>0</b>	<b>0</b>	<b>416,327</b>
341	Servicios financieros y bancarios					75,200			650			75,850
342	Servicios de cobranza, investigación crediticia y similar											0
343	Servicios de recaudación, traslado y custodia de valores											0
344	Seguros de responsabilidad patrimonial y fianzas					12,000						12,000
345	Seguro de bienes patrimoniales					184,181			137,596			321,777
346	Almacenaje, envase y embalaje											0
347	Fletes y maniobras					3,200			3,500			6,700
348	Comisiones por ventas											0
349	Servicios financieros, bancarios y comerciales integrales											0
<b>3500</b>	<b>SERVICIOS DE INSTALACIÓN, REPARACIÓN, MANTENIMIENTO Y CONSERVACIÓN</b>	<b>0</b>	<b>0</b>	<b>0</b>	<b>0</b>	<b>1,184,100</b>	<b>0</b>	<b>0</b>	<b>150,829</b>	<b>0</b>	<b>0</b>	<b>1,334,929</b>
351	Conservación y mantenimiento menor de inmuebles					8,700			16,206			24,906
352	Instalación, reparación y mantenimiento de mobiliario y equipo de administración, educacional y recreativo					5,800						5,800
353	Instalación, reparación y mantenimiento de equipo de cómputo y tecnología de la información					2,800						2,800
354	Instalación, reparación y mantenimiento de equipo e instrumental médico y de laboratorio											0
355	Reparación y mantenimiento de equipo de transporte					275,000			110,804			385,804
356	Reparación y mantenimiento de equipo de defensa y seguridad											0
357	Instalación, reparación y mantenimiento de maquinaria, otros equipos y herramienta					285,000			23,819			308,819
358	Servicios de limpieza y manejo de desechos					581,500						581,500
359	Servicios de jardinería y fumigación					25,300						25,300
<b>3600</b>	<b>SERVICIOS DE COMUNICACIÓN SOCIAL Y PUBLICIDAD</b>	<b>0</b>	<b>0</b>	<b>0</b>	<b>0</b>	<b>75,000</b>	<b>0</b>	<b>0</b>	<b>0</b>	<b>0</b>	<b>0</b>	<b>75,000</b>
361	Difusión por radio, televisión y otros medios de mensajes sobre programas y actividades gubernamentales					75,000						75,000
362	Difusión por radio, televisión y otros medios de mensajes comerciales para promover la venta de bienes o servicios											0
363	Servicios de creatividad, preproducción y producción de publicidad, excepto Internet											0
364	Servicios de revelado de fotografías											0

365	Servicios de la industria fílmica, del sonido y del video											0
366	Servicio de creación y difusión de contenido exclusivamente a través de Internet											0
369	Otros servicios de información											0
<b>3700</b>	<b>SERVICIOS DE TRASLADO Y VIÁTICOS</b>	<b>397,000</b>	<b>0</b>	<b>0</b>	<b>0</b>	<b>688,000</b>	<b>0</b>	<b>0</b>	<b>47,946</b>	<b>0</b>	<b>0</b>	<b>1,132,946</b>
371	Pasajes aéreos					68,000						68,000
372	Pasajes terrestres					55,000			15,000			70,000
373	Pasajes marítimos, lacustres y fluviales											0
374	Autotransporte											0
375	Viáticos en el país	397,000				565,000			32,946			994,946
376	Viáticos en el extranjero											0
377	Gastos de instalación y traslado de menaje											0
378	Servicios integrales de traslado y viáticos											0
379	Otros servicios de traslado y hospedaje											0
<b>3800</b>	<b>SERVICIOS OFICIALES</b>	<b>0</b>	<b>0</b>	<b>0</b>	<b>0</b>	<b>480,000</b>	<b>0</b>	<b>0</b>	<b>0</b>	<b>0</b>	<b>0</b>	<b>480,000</b>
381	Gastos de ceremonial											0
382	Gastos de orden social y cultural					480,000						480,000
383	Congresos y convenciones											0
384	Exposiciones											0
385	Gastos de representación											0
<b>3900</b>	<b>OTROS SERVICIOS GENERALES</b>	<b>0</b>	<b>0</b>	<b>0</b>	<b>0</b>	<b>380,500</b>	<b>0</b>	<b>0</b>	<b>210,983</b>	<b>0</b>	<b>0</b>	<b>591,483</b>
391	Servicios funerarios y de cementerios					46,500						46,500
392	Impuestos y derechos					250,000						250,000
393	Impuestos y derechos de importación											0
394	Sentencias y resoluciones por autoridad competente											0
395	Penas, multas, accesorios y actualizaciones					75,000						75,000
396	Otros gastos por responsabilidades											0
397	Utilidades											0
398	Impuesto sobre nómina y otros que se deriven de una relación laboral											0
399	Otros servicios generales					9,000			210,983			219,983
<b>4000</b>	<b>TRANSFERENCIAS, ASIGNACIONES, SUBSIDIOS Y OTRAS AYUDAS</b>	<b>722,160</b>	<b>0</b>	<b>0</b>	<b>0</b>	<b>6,696,513</b>	<b>0</b>	<b>0</b>	<b>0</b>	<b>0</b>	<b>0</b>	<b>7,418,673</b>
<b>4100</b>	<b>TRANSFERENCIAS INTERNAS Y ASIGNACIONES AL SECTOR PÚBLICO</b>	<b>0</b>	<b>0</b>	<b>0</b>	<b>0</b>	<b>0</b>	<b>0</b>	<b>0</b>	<b>0</b>	<b>0</b>	<b>0</b>	<b>0</b>
411	Asignaciones presupuestarias al Poder Ejecutivo											0
412	Asignaciones presupuestarias al Poder Legislativo											0
413	Asignaciones presupuestarias al Poder Judicial											0



451	Pensiones					2,096,213						2,096,213
452	Jubilaciones											0
459	Otras pensiones y jubilaciones											0
<b>4600</b>	<b>TRANSFERENCIAS A FIDEICOMISOS, MANDATOS Y OTROS ANÁLOGOS</b>	<b>0</b>	<b>0</b>	<b>0</b>	<b>0</b>	<b>0</b>	<b>0</b>	<b>0</b>	<b>0</b>	<b>0</b>	<b>0</b>	<b>0</b>
461	Transferencias a fideicomisos del Poder Ejecutivo											0
462	Transferencias a fideicomisos del Poder Legislativo											0
463	Transferencias a fideicomisos del Poder Judicial											0
464	Transferencias a fideicomisos públicos de entidades paraestatales no empresariales y no financieras											0
465	Transferencias a fideicomisos públicos de entidades paraestatales empresariales y no financieras											0
466	Transferencias a fideicomisos de instituciones públicas financieras											0
469	Otras transferencias a fideicomisos											0
<b>4700</b>	<b>TRANSFERENCIAS A LA SEGURIDAD SOCIAL</b>	<b>0</b>	<b>0</b>	<b>0</b>	<b>0</b>	<b>0</b>	<b>0</b>	<b>0</b>	<b>0</b>	<b>0</b>	<b>0</b>	<b>0</b>
471	Transferencias por obligación de ley											0
<b>4800</b>	<b>DONATIVOS</b>	<b>0</b>	<b>0</b>	<b>0</b>	<b>0</b>	<b>0</b>	<b>0</b>	<b>0</b>	<b>0</b>	<b>0</b>	<b>0</b>	<b>0</b>
481	Donativos a instituciones sin fines de lucro											0
482	Donativos a entidades federativas											0
483	Donativos a fideicomisos privados											0
484	Donativos a fideicomisos estatales											0
485	Donativos internacionales											0
<b>4900</b>	<b>TRANSFERENCIAS AL EXTERIOR</b>	<b>0</b>	<b>0</b>	<b>0</b>	<b>0</b>	<b>0</b>	<b>0</b>	<b>0</b>	<b>0</b>	<b>0</b>	<b>0</b>	<b>0</b>
491	Transferencias para gobiernos extranjeros											0
492	Transferencias para organismos internacionales											0
493	Transferencias para el sector privado externo											0
<b>5000</b>	<b>BIENES MUEBLES, INMUEBLES E INTANGIBLES</b>	<b>450,000</b>	<b>0</b>	<b>0</b>	<b>0</b>	<b>500,000</b>	<b>0</b>	<b>0</b>	<b>47,500</b>	<b>0</b>	<b>0</b>	<b>997,500</b>
<b>5100</b>	<b>MOBILIARIO Y EQUIPO DE ADMINISTRACIÓN</b>	<b>0</b>	<b>0</b>	<b>0</b>	<b>0</b>	<b>250,000</b>	<b>0</b>	<b>0</b>	<b>0</b>	<b>0</b>	<b>0</b>	<b>250,000</b>
511	Muebles de oficina y estantería					150,000						150,000
512	Muebles, excepto de oficina y estantería					.						0
513	Bienes artísticos, culturales y científicos											0
514	Objetos de valor											0
515	Equipo de cómputo de tecnologías de la información					100,000						100,000
519	Otros mobiliarios y equipos de administración											0

<b>5200</b>	<b>MOBILIARIO Y EQUIPO EDUCACIONAL Y RECREATIVO</b>	<b>0</b>	<b>0</b>	<b>0</b>	<b>0</b>	<b>0</b>	<b>0</b>	<b>0</b>	<b>0</b>	<b>0</b>	<b>0</b>	<b>0</b>
521	Equipos y aparatos audiovisuales											0
522	Aparatos deportivos											0
523	Cámaras fotográficas y de video											0
529	Otro mobiliario y equipo educacional y recreativo											0
<b>5300</b>	<b>EQUIPO E INSTRUMENTAL MÉDICO Y DE LABORATORIO</b>	<b>0</b>	<b>0</b>	<b>0</b>	<b>0</b>	<b>0</b>	<b>0</b>	<b>0</b>	<b>0</b>	<b>0</b>	<b>0</b>	<b>0</b>
531	Equipo médico y de laboratorio											0
532	Instrumental médico y de laboratorio											0
<b>5400</b>	<b>VEHÍCULOS Y EQUIPO DE TRANSPORTE</b>	<b>0</b>	<b>0</b>	<b>0</b>	<b>0</b>	<b>250,000</b>	<b>0</b>	<b>0</b>	<b>0</b>	<b>0</b>	<b>0</b>	<b>250,000</b>
541	Vehículos y equipo de transporte					250,000						250,000
542	Carrocerías y remolques											0
543	Equipo aeroespacial											0
544	Equipo ferroviario											0
545	Embarcaciones											0
549	Otros equipo de transporte											0
<b>5500</b>	<b>EQUIPO DE DEFENSA Y SEGURIDAD</b>	<b>0</b>	<b>0</b>	<b>0</b>	<b>0</b>	<b>0</b>	<b>0</b>	<b>0</b>	<b>35,000</b>	<b>0</b>	<b>0</b>	<b>35,000</b>
551	Equipo de defensa y seguridad								35,000			35,000
<b>5600</b>	<b>MAQUINARIA, OTROS EQUIPOS Y HERRAMIENTAS</b>	<b>0</b>	<b>0</b>	<b>0</b>	<b>0</b>	<b>0</b>	<b>0</b>	<b>0</b>	<b>12,500</b>	<b>0</b>	<b>0</b>	<b>12,500</b>
561	Maquinaria y equipo agropecuario											0
562	Maquinaria y equipo industrial											0
563	Maquinaria y equipo de construcción											0
564	Sistemas de aire acondicionado, calefacción y de refrigeración industrial y comercial											0
565	Equipo de comunicación y telecomunicación								12,500			12,500
566	Equipo de generación eléctrica, aparatos y accesorios eléctricos											0
567	Herramientas y máquinas-herramienta											0
569	Otros equipos											0
<b>5700</b>	<b>ACTIVOS BIOLÓGICOS</b>	<b>0</b>	<b>0</b>	<b>0</b>	<b>0</b>	<b>0</b>	<b>0</b>	<b>0</b>	<b>0</b>	<b>0</b>	<b>0</b>	<b>0</b>
571	Bovinos											0
572	Porcinos											0
573	Aves											0
574	Ovinos y caprinos											0
575	Peces y acuicultura											0
576	Equinos											0
577	Especies menores y de zoológico											0

578	Árboles y plantas											0
579	Otros activos biológicos											0
<b>5800</b>	<b>BIENES INMUEBLES</b>	<b>450,000</b>	<b>0</b>	<b>0</b>	<b>0</b>	<b>0</b>	<b>0</b>	<b>0</b>	<b>0</b>	<b>0</b>	<b>0</b>	<b>450,000</b>
581	Terrenos	450,000										450,000
582	Viviendas											0
583	Edificios no residenciales											0
589	Otros bienes inmuebles											0
<b>5900</b>	<b>ACTIVOS INTANGIBLES</b>	<b>0</b>	<b>0</b>	<b>0</b>	<b>0</b>	<b>0</b>	<b>0</b>	<b>0</b>	<b>0</b>	<b>0</b>	<b>0</b>	<b>0</b>
591	Software											0
592	Patentes											0
593	Marcas											0
594	Derechos											0
595	Concesiones											0
596	Franquicias											0
597	Licencias informáticas e intelectuales											0
598	Licencias industriales, comerciales y otras											0
599	Otros activos intangibles											0
<b>6000</b>	<b>INVERSIÓN PÚBLICA</b>	<b>0</b>	<b>0</b>	<b>0</b>	<b>0</b>	<b>420,000</b>	<b>0</b>	<b>0</b>	<b>6,711,127</b>	<b>0</b>	<b>6,000,000</b>	<b>13,131,127</b>
<b>6100</b>	<b>OBRA PÚBLICA EN BIENES DE DOMINIO PÚBLICO</b>	<b>0</b>	<b>0</b>	<b>0</b>	<b>0</b>	<b>420,000</b>	<b>0</b>	<b>0</b>	<b>1,759,345</b>	<b>0</b>	<b>6,000,000</b>	<b>8,179,345</b>
611	Edificación habitacional								879,345			879,345
612	Edificación no habitacional								850,000			850,000
613	Construcción de obras para el abastecimiento de agua, petróleo, gas, electricidad y telecomunicaciones										6,000,000	6,000,000
614	División de terrenos y construcción de obras de urbanización											0
615	Construcción de vías de comunicación											0
616	Otras construcciones de ingeniería civil u obra pesada					420,000						420,000
617	Instalaciones y equipamiento en construcciones											0
619	Trabajo de acabados en edificaciones y otros trabajos especializados								30,000			30,000
<b>6200</b>	<b>OBRA PÚBLICA EN BIENES PROPIOS</b>	<b>0</b>	<b>0</b>	<b>0</b>	<b>0</b>	<b>0</b>	<b>0</b>	<b>0</b>	<b>4,951,782</b>	<b>0</b>	<b>0</b>	<b>4,951,782</b>
621	Edificación habitacional											0
622	Edificación no habitacional											0
623	Construcción de obras para el abastecimiento de agua, petróleo, gas, electricidad y telecomunicaciones											0
624	División de terrenos y construcción de obras de urbanización								1,389,017			1,389,017
625	Construcción de vías de comunicación								591,205			591,205

626	Otras construcciones de ingeniería civil u obra pesada									2,971,560				2,971,560
627	Instalaciones y equipamiento en construcciones													0
629	Trabajos de acabados en edificaciones y otros trabajos especializados													0
<b>6300</b>	<b>PROYECTOS PRODUCTIVOS Y ACCIONES DE FOMENTO</b>	<b>0</b>	<b>0</b>	<b>0</b>	<b>0</b>	<b>0</b>	<b>0</b>	<b>0</b>	<b>0</b>	<b>0</b>	<b>0</b>	<b>0</b>	<b>0</b>	<b>0</b>
631	Estudios, formulación y evaluación de proyectos productivos no incluidos en conceptos anteriores de este capítulo													0
632	Ejecución de proyectos productivos no incluidos en conceptos anteriores de este capítulo													0
<b>7000</b>	<b>INVERSIONES FINANCIERAS Y OTRAS PROVISIONES</b>	<b>0</b>	<b>0</b>	<b>0</b>	<b>0</b>	<b>0</b>	<b>0</b>	<b>0</b>	<b>0</b>	<b>0</b>	<b>0</b>	<b>0</b>	<b>0</b>	<b>0</b>
<b>7100</b>	<b>INVERSIONES PARA EL FOMENTO DE ACTIVIDADES PRODUCTIVAS</b>	<b>0</b>	<b>0</b>	<b>0</b>	<b>0</b>	<b>0</b>	<b>0</b>	<b>0</b>	<b>0</b>	<b>0</b>	<b>0</b>	<b>0</b>	<b>0</b>	<b>0</b>
711	Créditos otorgados por entidades federativas y municipios al sector social y privado para el fomento de actividades productivas													0
712	Créditos otorgados por las entidades federativas a municipios para el fomento de actividades productivas													0
<b>7200</b>	<b>ACCIONES Y PARTICIPACIONES DE CAPITAL</b>	<b>0</b>	<b>0</b>	<b>0</b>	<b>0</b>	<b>0</b>	<b>0</b>	<b>0</b>	<b>0</b>	<b>0</b>	<b>0</b>	<b>0</b>	<b>0</b>	<b>0</b>
721	Acciones y participaciones de capital en entidades paraestatales no empresariales y no financieras con fines de política económica													0
722	Acciones y participaciones de capital en entidades paraestatales empresariales y no financieras con fines de política económica													0
723	Acciones y participaciones de capital en instituciones paraestatales públicas financieras con fines de política económica													0
724	Acciones y participaciones de capital en el sector privado con fines de política económica													0
725	Acciones y participaciones de capital en organismos internacionales con fines de política económica													0
726	Acciones y participaciones de capital en el sector externo con fines de política económica													0
727	Acciones y participaciones de capital en el sector público con fines de gestión de la liquidez													0
728	Acciones y participaciones de capital en el sector privado con fines de gestión de liquidez													0
729	Acciones y participaciones de capital en el sector externo con fines de gestión de liquidez													0
<b>7300</b>	<b>COMPRA DE TÍTULOS Y VALORES</b>	<b>0</b>	<b>0</b>	<b>0</b>	<b>0</b>	<b>0</b>	<b>0</b>	<b>0</b>	<b>0</b>	<b>0</b>	<b>0</b>	<b>0</b>	<b>0</b>	<b>0</b>
731	Bonos													0
732	Valores representativos de deuda adquiridos con fines de política económica													0
733	Valores representativos de deuda adquiridos con fines de gestión de liquidez													0
734	Obligaciones negociables adquiridas con fines de política económica													0
735	Obligaciones negociables adquiridas con fines de gestión de liquidez													0
739	Otros valores													0
<b>7400</b>	<b>CONCESIÓN DE PRÉSTAMOS</b>	<b>0</b>	<b>0</b>	<b>0</b>	<b>0</b>	<b>0</b>	<b>0</b>	<b>0</b>	<b>0</b>	<b>0</b>	<b>0</b>	<b>0</b>	<b>0</b>	<b>0</b>
741	Concesión de préstamos a entidades paraestatales no empresariales y no financieras con fines de política económica													0





831	Aportaciones de la Federación a las entidades federativas											0
832	Aportaciones de la Federación a municipios											0
833	Aportaciones de las entidades federativas a los municipios											0
834	Aportaciones previstas en leyes y decretos al sistema de protección social											0
835	Aportaciones previstas en leyes y decretos compensatorias a entidades federativas y municipios											0
<b>8500</b>	<b>CONVENIOS</b>	<b>0</b>	<b>0</b>	<b>0</b>	<b>0</b>	<b>0</b>	<b>0</b>	<b>0</b>	<b>0</b>	<b>0</b>	<b>0</b>	<b>0</b>
851	Convenios de reasignación											0
852	Convenios de descentralización											0
853	Otros convenios											0
<b>9000</b>	<b>DEUDA PÚBLICA</b>	<b>4,256,004</b>	<b>0</b>	<b>0</b>	<b>0</b>	<b>192,000</b>	<b>0</b>	<b>0</b>	<b>1,144,857</b>	<b>0</b>	<b>0</b>	<b>5,592,861</b>
<b>9100</b>	<b>AMORTIZACIÓN DE LA DEUDA PÚBLICA</b>	<b>3,906,004</b>	<b>0</b>	<b>0</b>	<b>0</b>	<b>0</b>	<b>0</b>	<b>0</b>	<b>1,144,857</b>	<b>0</b>	<b>0</b>	<b>5,050,861</b>
911	Amortización de la deuda interna con instituciones de crédito	3,906,004							1,144,857			5,050,861
912	Amortización de la deuda interna por emisión de títulos y valores											0
913	Amortización de arrendamientos financieros nacionales											0
914	Amortización de la deuda externa con instituciones de crédito											0
915	Amortización de deuda externa con organismos financieros internacionales											0
916	Amortización de la deuda bilateral											0
917	Amortización de la deuda externa por emisión de títulos y valores											0
918	Amortización de arrendamientos financieros internacionales											0
<b>9200</b>	<b>INTERESES DE LA DEUDA PÚBLICA</b>	<b>0</b>	<b>0</b>	<b>0</b>	<b>0</b>	<b>192,000</b>	<b>0</b>	<b>0</b>	<b>0</b>	<b>0</b>	<b>0</b>	<b>192,000</b>
921	Intereses de la deuda interna con instituciones de crédito					192,000						192,000
922	Intereses derivados de la colocación de títulos y valores											0
923	Intereses por arrendamientos financieros nacionales											0
924	Intereses de la deuda externa con instituciones de crédito											0
925	Intereses de la deuda con organismos financieros internacionales											0
926	Intereses de la deuda bilateral											0
927	Intereses derivados de la colocación de títulos y valores en el exterior											0
928	Intereses por arrendamientos financieros internacionales											0
<b>9300</b>	<b>COMISIONES DE LA DEUDA PÚBLICA</b>	<b>0</b>	<b>0</b>	<b>0</b>	<b>0</b>	<b>0</b>	<b>0</b>	<b>0</b>	<b>0</b>	<b>0</b>	<b>0</b>	<b>0</b>
931	Comisiones de la deuda pública interna											0
932	Comisiones de la deuda pública externa											0
<b>9400</b>	<b>GASTOS DE LA DEUDA PÚBLICA</b>	<b>0</b>	<b>0</b>	<b>0</b>	<b>0</b>	<b>0</b>	<b>0</b>	<b>0</b>	<b>0</b>	<b>0</b>	<b>0</b>	<b>0</b>
941	Gastos de la deuda pública interna											0

942	Gastos de la deuda pública externa											0
<b>9500</b>	<b>COSTO POR COBERTURAS</b>	<b>0</b>	<b>0</b>	<b>0</b>	<b>0</b>	<b>0</b>	<b>0</b>	<b>0</b>	<b>0</b>	<b>0</b>	<b>0</b>	<b>0</b>
951	Costos por coberturas											0
<b>9600</b>	<b>APOYOS FINANCIEROS</b>	<b>0</b>	<b>0</b>	<b>0</b>	<b>0</b>	<b>0</b>	<b>0</b>	<b>0</b>	<b>0</b>	<b>0</b>	<b>0</b>	<b>0</b>
961	Apoyos a intermediarios financieros											0
962	Apoyos a ahorradores y deudores del Sistema Financiero Nacional											0
<b>9900</b>	<b>ADEUDOS DE EJERCICIOS FISCALES ANTERIORES (ADEFAS)</b>	<b>350,000</b>	<b>0</b>	<b>0</b>	<b>0</b>	<b>0</b>	<b>0</b>	<b>0</b>	<b>0</b>	<b>0</b>	<b>0</b>	<b>350,000</b>
991	ADEFAS	350,000										350,000
	<b>TOTAL DE EGRESOS</b>	<b>10,503,018</b>	<b>0</b>	<b>0</b>	<b>0</b>	<b>35,478,140</b>	<b>0</b>	<b>0</b>	<b>13,773,125</b>	<b>0</b>	<b>6,000,000</b>	<b>65,754,283</b>

## PROYECCIONES Y RESULTADOS DE INGRESOS L D F - 2019

Nombre del Municipio: PIHUAMO, JALISCO

CONCEPTOS		EJERCICIO 2016	EJERCICIO 2017	EJERCICIO 2018	ESTIMACIÓN 2019	VARIACIÓN 2018 - 2019	EJERCICIO 2020	EJERCICIO 2021	EJERCICIO 2022
<b>INGRESOS</b>									
<b>1</b>	<b>IMPUESTOS</b>	<b>1,833,867</b>	<b>2,213,927</b>	<b>2,383,116</b>	<b>3,770,835</b>	<b>58%</b>	<b>3,868,877</b>	<b>3,946,254</b>	<b>4,005,448</b>
1.1	Impuesto Sobre los Ingresos	0	0	0	0	#iDIV/0!	0	0	0
1.2	Impuestos Sobre Patrimonio	1,812,667	2,213,927	2,368,867	3,763,435	59%	3,861,284	3,938,510	3,997,588
1.3	Impuestos Sobre la Producción, el Consumo y las Transacciones	0	0	0	0	#iDIV/0!	0	0	0
1.4	Impuestos al Comercio Exterior	0	0	0	0	#iDIV/0!	0	0	0
1.5	Impuestos Sobre Nóminas y Asimilables	0	0	0	0	#iDIV/0!	0	0	0
1.6	Impuestos Ecológicos	0	0	0	0	#iDIV/0!	0	0	0
1.7	Accesorios de los Impuestos	21,200		14,249	7,400	-48%	7,592	7,744	7,860
1.8	Otros Impuestos	0	0	0	0	#iDIV/0!	0	0	0
1.9	Impuestos no comprendidos en la Ley de Ingresos Vigente, causados en Ejercicios Fiscales Anteriores Pendientes de Liquidación o Pago	0	0	0	0	#iDIV/0!	0	0	0
<b>2</b>	<b>CUOTAS Y APORTACIONES DE SEGURIDAD SOCIAL</b>	<b>0</b>	<b>0</b>	<b>0</b>	<b>0</b>	<b>#iDIV/0!</b>	<b>0</b>	<b>0</b>	<b>0</b>
2.1	Aportaciones para Fondos de Vivienda	0	0	0	0	#iDIV/0!	0	0	0
2.2	Cuotas para el Seguro Social	0	0	0	0	#iDIV/0!	0	0	0
2.3	Cuotas de Ahorro para el Retiro	0	0	0	0	#iDIV/0!	0	0	0
2.4	Otras Cuotas y Aportaciones para la Seguridad Social	0	0	0	0	#iDIV/0!	0	0	0
2.5	Accesorios de Cuotas y Aportaciones de Seguridad Social	0	0	0	0	#iDIV/0!	0	0	0
<b>3</b>	<b>CONTRIBUCIONES DE MEJORAS</b>	<b>0</b>	<b>0</b>	<b>0</b>	<b>0</b>	<b>#iDIV/0!</b>	<b>0</b>	<b>0</b>	<b>0</b>
3.1	Contribuciones de Mejoras por Obras Públicas	0	0	0	0	#iDIV/0!	0	0	0
3.9	Contribuciones de Mejoras no comprendidas en la Ley de Ingresos Vigente, causadas en Ejercicios Anteriores Pendientes de Liquidación o Pago	0	0	0	0	#iDIV/0!	0	0	0
<b>4</b>	<b>DERECHOS.</b>	<b>3,041,140</b>	<b>3,231,746</b>	<b>3,065,371</b>	<b>4,569,333</b>	<b>49%</b>	<b>4,688,136</b>	<b>4,781,898</b>	<b>4,853,627</b>
4.1	Derechos por el Uso, Goce, Aprovechamiento o Explotación de Bienes de Dominio Público	111,830	215,775	215,775	131,400	-39%	134,816	137,513	139,575
4.2	Derecho a los Hidrocarburos (Derogado)	0	0	0	0	#iDIV/0!	0	0	0
4.3	Derechos por Prestación de Servicios	2,890,090	2,972,411	2,806,036	4,388,333	56%	4,502,430	4,592,478	4,661,365
4.4	Otros Derechos	39,220	14,600	14,600	14,600	0%	14,980	15,279	15,508
4.5	Accesorios de Derechos		28,960	28,960	35,000	21%	35,910	36,628	37,178
4.9	Derechos no comprendidos en la Ley de Ingresos Vigente, causados en Ejercicios Fiscales Anteriores Pendientes de Liquidación o Pago	0	0	0	0	#iDIV/0!	0	0	0
<b>5</b>	<b>PRODUCTOS</b>	<b>376,300</b>	<b>573,950</b>	<b>573,950</b>	<b>747,150</b>	<b>30%</b>	<b>766,576</b>	<b>781,907</b>	<b>793,636</b>
5.1	Productos	376,300	573,950	573,950	747,150	30%	766,576	781,907	793,636
5.2	Productos de Capital (Derogado)	0	0	0	0	#iDIV/0!	0	0	0
5.9	Productos no Comprendidos en la Ley de Ingresos Vigente, Causados en Ejercicios Fiscales Anteriores Pendientes de Liquidación o Pago	0	0	0	0	#iDIV/0!	0	0	0
<b>6</b>	<b>APROVECHAMIENTOS</b>	<b>291,394</b>	<b>584,200</b>	<b>584,200</b>	<b>415,700</b>	<b>-29%</b>	<b>426,508</b>	<b>435,038</b>	<b>441,564</b>
6.1	Aprovechamientos	79,394	390,700	390,700	185,700	-52%	190,528	194,339	197,254
6.2	Aprovechamientos Patrimoniales				0	#iDIV/0!	0	0	0
6.3	Accesorios de Aprovechamientos	212,000	193,500	193,500	230,000	19%	235,980	240,700	244,310
6.9	Aprovechamientos no Comprendidos en la Ley de Ingresos Vigente, Causados en Ejercicios Fiscales Anteriores, Pendientes de Liquidación o Pago	0	0	0	0	#iDIV/0!	0	0	0

<b>7</b>	<b>INGRESOS POR VENTA DE BIENES, PRESTACIÓN DE SERVICIOS Y OTROS INGRESOS</b>	<b>0</b>	<b>0</b>	<b>0</b>	<b>0</b>	<b>#iDIV/0!</b>	<b>0</b>	<b>0</b>	<b>0</b>
7.1	Ingreso por Venta de Bienes y Prestación de Servicios de Instituciones Públicas de Seguridad Social	0	0	0	0	#iDIV/0!	0	0	0
7.2	Ingresos por Venta de Bienes y Prestación de Servicios de Empresas Productivas del Estado	0	0	0	0	#iDIV/0!	0	0	0
7.3	Ingresos por Venta de Bienes y Prestación de Servicios de Entidades Paraestatales y Fideicomisos No Empresariales y No Financieros	0	0	0	0	#iDIV/0!	0	0	0
7.4	Ingresos por Venta de Bienes y Prestación de Servicios de Entidades Paraestatales Empresariales No Financieras con Participación Estatal Mayoritaria	0	0	0	0	#iDIV/0!	0	0	0
7.5	Ingresos por Venta de Bienes y Prestación de Servicios de Entidades Paraestatales Empresariales Financieras Monetarias con Participación Estatal Mayoritaria	0	0	0	0	#iDIV/0!	0	0	0
7.6	Ingresos por Venta de Bienes y Prestación de Servicios de Entidades Paraestatales Empresariales Financieras No Monetarias con Participación Estatal Mayoritaria	0	0	0	0	#iDIV/0!	0	0	0
7.7	Ingresos por Venta de Bienes y Prestación de Servicios de Fideicomisos Financieros Públicos con Participación Estatal Mayoritaria	0	0	0	0	#iDIV/0!	0	0	0
7.8	Ingresos por Venta de Bienes y Prestación de Servicios de los Poderes Legislativo y Judicial, y de los Órganos Autónomos	0	0	0	0	#iDIV/0!	0	0	0
7.9	Otros Ingresos	0	0	0	0	#iDIV/0!	0	0	0
<b>8</b>	<b>PARTICIPACIONES, APORTACIONES, CONVENIOS, INCENTIVOS DERIVADOS DE LA COLABORACIÓN FISCAL Y FONDOS DISTINTOS DE APORTACIONES</b>	<b>55,226,591</b>	<b>55,234,701</b>	<b>57,263,225</b>	<b>55,251,265</b>	<b>-4%</b>	<b>56,687,798</b>	<b>57,821,554</b>	<b>58,688,877</b>
8.1	Participaciones	30,318,712	32,456,020	33,616,189	35,478,140	6%	36,400,572	37,128,583	37,685,512
8.2	Aportaciones	13,777,879	11,278,681	11,647,036	13,773,125	18%	14,131,226	14,413,851	14,630,059
8.3	Convenios	11,130,000	11,500,000	12,000,000	6,000,000	-50%	6,156,000	6,279,120	6,373,307
8.4	Incentivos Derivados de la Colaboración Fiscal	0	0	0	0	#iDIV/0!	0	0	0
8.5	Fondos Distintos de Aportaciones	0	0	0	0	#iDIV/0!	0	0	0
<b>9</b>	<b>TRANSFERENCIAS, ASIGNACIONES, SUBSIDIOS Y SUBVENCIONES, Y PENSIONES Y JUBILACIONES</b>	<b>0</b>	<b>0</b>	<b>0</b>	<b>0</b>	<b>#iDIV/0!</b>	<b>0</b>	<b>0</b>	<b>0</b>
9.1	Transferencias y Asignaciones	0	0	0	0	#iDIV/0!	0	0	0
9.2	Transferencias al Resto del Sector Público (Derogado)	0	0	0	0	#iDIV/0!	0	0	0
9.3	Subsidios y Subvenciones	0	0	0	0	#iDIV/0!	0	0	0
9.4	Ayudas Sociales (Derogado)	0	0	0	0	#iDIV/0!	0	0	0
9.5	Pensiones y Jubilaciones	0	0	0	0	#iDIV/0!	0	0	0
9.6	Transferencias a Fideicomisos, Mandatos y Análogos (Derogado)	0	0	0	0	#iDIV/0!	0	0	0
9.7	Transferencias del Fondo Mexicano del Petróleo para la Estabilización y el Desarrollo	0	0	0	0	#iDIV/0!	0	0	0
<b>0</b>	<b>INGRESOS DERIVADOS DE FINANCIAMIENTO</b>	<b>2,000,000</b>	<b>2,500,000</b>	<b>1,500,000</b>	<b>1,000,000</b>	<b>-33%</b>	<b>1,026,000</b>	<b>1,046,520</b>	<b>1,062,218</b>
0.1	Endeudamiento Interno	2,000,000	2,500,000	1,500,000	1,000,000	-33%	1,026,000	1,046,520	1,062,218
0.2	Endeudamiento Externo	0	0	0	0	#iDIV/0!	0	0	0
0.3	Financiamiento Interno	0	0	0	0	#iDIV/0!	0	0	0
	<b>TOTAL DE INGRESOS</b>	<b>62,769,292</b>	<b>64,338,524</b>	<b>65,369,862</b>	<b>65,754,283</b>	<b>0.59%</b>	<b>67,463,894</b>	<b>68,813,172</b>	<b>69,845,370</b>

CLASIFICACIÓN POR RUBRO DE INGRESOS

TI	DESCRIPCIÓN	ESTIMACIÓN	%
1	INGRESOS DE GESTIÓN ( 1 al 7 )	9,503,018	14.45%

2	PARTICIPACIONES, APORTACIONES, CONVENIOS, INCENTIVOS DERIVADOS DE LA COLABORACIÓN FISCAL Y FONDOS DISTINTOS DE APORTACIONES, TRANSFERENCIAS, ASIGNACIONES, SUBSIDIOS, SUBVENCIONES, PENSIONES Y JUUBILACIONES ( 8 v. 9 )	55,251,265	84.03%
3	INGRESOS DERIVADOS DE FINANCIAMIENTO ( 0 )	1,000,000	1.52%
<b>SUMA</b>		<b>65,754,283</b>	<b>100.00%</b>

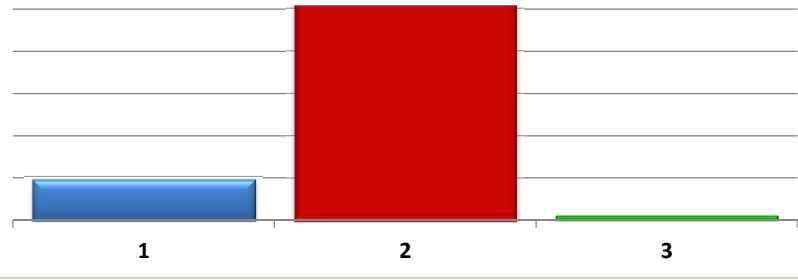

**CLASIFICACIÓN POR FUENTE DE FINANCIAMIENTO  
1 NO ETIQUETADO**

FF	DESCRIPCIÓN	ESTIMACIÓN	%
1.1	RECURSOS FISCALES	10,503,018	22.84%
1.2	FINANCIAMIENTOS INTERNOS	-	0.00%
1.3	FINANCIAMIENTOS EXTERNOS	-	0.00%
1.4	INGRESOS PROPIOS	-	0.00%
1.5	RECURSOS FEDERALES	35,478,140	77.16%
1.6	RECURSOS ESTATALES	-	0.00%
1.7	OTROS RECURSOS DE LIBRE DISPOSICIÓN	-	0.00%
<b>SUMA</b>		<b>45,981,158</b>	<b>100.00%</b>

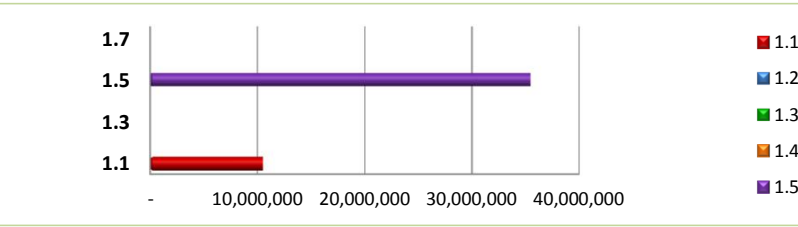

**CLASIFICACIÓN POR FUENTE DE FINANCIAMIENTO  
2 ETIQUETADO**

2.5	RECURSOS FEDERALES	13,773,125	69.66%
2.6	RECURSOS ESTATALES	-	0.00%
2.7	OTROS RECURSOS DE TRANSFERENCIAS FEDERALES ETIQUETADAS	6,000,000	30.34%
<b>SUMA</b>		<b>19,773,125</b>	<b>100.00%</b>

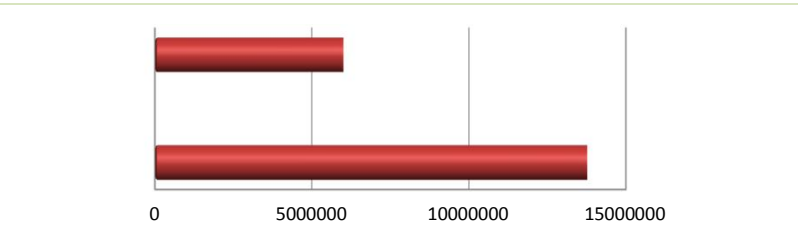

PROYECCIONES Y RESULTADOS DE EGRESOS LDF - 2019

Nombre del Municipio: PIHUAMO, JALISCO

CONCEPTOS		EJERCICIO 2016	EJERCICIO 2017	EJERCICIO 2018	ESTIMACIÓN 2019	VARIACIÓN 2018- 2019	EJERCICIO 2020	EJERCICIO 2021	EJERCICIO 2022
<b>EGRESOS</b>									
<b>1000</b>	<b>SERVICIOS PERSONALES</b>	<b>20,533,780</b>	<b>19,096,820</b>	<b>22,909,720</b>	<b>24,023,894</b>	<b>5%</b>	<b>24,648,515</b>	<b>25,141,486</b>	<b>25,518,608</b>
1100	Remuneraciones al Personal de Carácter Permanente	15,807,282	14,542,449	17,722,208	17,924,405	1%	18,390,439	18,758,248	19,039,622
1200	Remuneraciones al Personal de Carácter Transitorio	512,000	327,201	511,656	880,000	72%	902,880	920,938	934,752
1300	Remuneraciones Adicionales Especiales	2,426,268	2,436,545	2,626,919	3,077,268	17%	3,157,277	3,220,423	3,268,729
1400	Seguridad Social	1,082,000	985,000	1,080,000	980,000	-9%	1,005,480	1,025,590	1,040,973
1500	Otras Prestaciones Sociales y Económicas	561,230	669,644	833,937	1,026,221	23%	1,052,903	1,073,961	1,090,070
1600	Previsiones	0	0	0	0	#¡DIV/0!	0	0	0
1700	Pago Estímulos a Servidores Públicos	145,000	135,981	135,000	136,000	1%	139,536	142,327	144,462
<b>2000</b>	<b>MATERIALES Y SUMINISTROS</b>	<b>5,930,142</b>	<b>6,904,581</b>	<b>4,797,384</b>	<b>6,227,188</b>	<b>30%</b>	<b>6,389,095</b>	<b>6,516,877</b>	<b>6,614,630</b>
2100	Materiales de Administración, Emisión de Documentos y Artículos Oficiales	557,500	428,645	412,607	379,267	-8%	389,128	396,911	402,864
2200	Alimentos y Utensilios	200,180	191,677	204,000	165,938	-19%	170,252	173,657	176,262
2300	Materias Primas y Materiales de Producción y Comercialización	0	2,726	0	0	#¡DIV/0!	0	0	0
2400	Materiales y Artículos de Construcción y de Reparación	724,500	837,514	450,450	431,683	-4%	442,907	451,765	458,541
2500	Productos Químicos, Farmacéuticos y de Laboratorio	290,900	297,493	248,950	334,897	35%	343,604	350,476	355,734
2600	Combustibles, Lubricantes y Aditivos	3,250,000	4,455,297	2,959,127	4,254,437	44%	4,365,052	4,452,353	4,519,139
2700	Vestuario, Blancos, Prendas de Protección y Artículos Deportivos	148,870	98,033	63,800	69,500	9%	71,307	72,733	73,824
2800	Materiales y Suministros de Seguridad	49,000	6,672	0	97,575	#¡DIV/0!	100,112	102,114	103,646
2900	Herramientas, Refacciones y Accesorios Menores	709,192	586,524	458,450	493,891	8%	506,732	516,867	524,620
<b>3000</b>	<b>SERVICIOS GENERALES</b>	<b>6,080,723</b>	<b>6,557,172</b>	<b>5,584,543</b>	<b>8,363,040</b>	<b>50%</b>	<b>8,580,479</b>	<b>8,752,089</b>	<b>8,883,370</b>
3100	Servicios Básicos	2,429,198	2,339,372	1,902,300	3,647,700	92%	3,742,540	3,817,391	3,874,652
3200	Servicios de Arrendamiento	446,485	575,900	383,000	403,500	5%	413,991	422,271	428,605
3300	Servicios Profesionales, Científicos, Técnicos y Otros Servicios	164,690	155,000	295,000	281,155	-5%	288,465	294,234	298,648
3400	Servicios Financieros, Bancarios y Comerciales	276,182	567,800	413,783	416,327	1%	427,152	435,695	442,230
3500	Servicios de Instalación, Reparación, Mantenimiento y Conservación	959,700	1,093,600	1,259,960	1,334,929	6%	1,369,637	1,397,030	1,417,985
3600	Servicios de Comunicación Social y Publicidad	119,853	120,000	100,000	75,000	-25%	76,950	78,489	79,666
3700	Servicios de Traslado y Viáticos	916,500	930,000	690,500	1,132,946	64%	1,162,403	1,185,651	1,203,435
3800	Servicios Oficiales	518,528	560,000	220,000	480,000	118%	492,480	502,330	509,865
3900	Otros Servicios Generales	249,587	215,500	320,000	591,483	85%	606,862	618,999	628,284
<b>4000</b>	<b>TRANSFERENCIAS, ASIGNACIONES, SUBSIDIOS Y OTRAS AYUDAS</b>	<b>6,366,500</b>	<b>5,337,633</b>	<b>5,418,054</b>	<b>7,418,673</b>	<b>37%</b>	<b>7,611,558</b>	<b>7,763,790</b>	<b>7,880,247</b>
4100	Transferencias Internas y Asignaciones al Sector Público	0	0	0	0	#¡DIV/0!	0	0	0
4200	Transferencias al Resto del Sector Público	0	0	0	0	#¡DIV/0!	0	0	0
4300	Subsidios y Subvenciones	0	0	0	0	#¡DIV/0!	0	0	0
4400	Ayudas Sociales	4,616,500	3,748,633	3,762,200	5,322,460	41%	5,460,844	5,570,061	5,653,612
4500	Pensiones y Jubilaciones	1,750,000	1,589,000	1,655,854	2,096,213	27%	2,150,715	2,193,729	2,226,635
4600	Transferencias a Fideicomisos, Mandatos y Análogos	0	0	0	0	#¡DIV/0!	0	0	0
4700	Transferencias a la Seguridad Social	0	0	0	0	#¡DIV/0!	0	0	0
4800	Donativos	0	0	0	0	#¡DIV/0!	0	0	0
4900	Transferencias al Exterior	0	0	0	0	#¡DIV/0!	0	0	0
<b>5000</b>	<b>BIENES MUEBLES, INMUEBLES E INTANGIBLES</b>	<b>1,194,377</b>	<b>560,210</b>	<b>362,500</b>	<b>997,500</b>	<b>175%</b>	<b>1,023,435</b>	<b>1,043,904</b>	<b>1,059,562</b>
5100	Mobiliario y Equipo de Administración	207,800	275,210	0	250,000	#¡DIV/0!	256,500	261,630	265,554
5200	Mobiliario y Equipo Educativo y Recreativo	127,300	0	0	0	#¡DIV/0!	0	0	0
5300	Equipo e Instrumental Médico y de Laboratorio	0	0	0	0	#¡DIV/0!	0	0	0
5400	Vehículos y Equipo de Transporte	150,000	250,000	0	250,000	#¡DIV/0!	256,500	261,630	265,554
5500	Equipo de Defensa y Seguridad	500,000	0	350,000	35,000	-90%	35,910	36,628	37,178
5600	Maquinaria, Otros Equipos y Herramientas	141,900	35,000	12,500	12,500	0%	12,825	13,082	13,278
5700	Activos Biológicos	28,000	0	0	0	#¡DIV/0!	0	0	0
5800	Bienes Inmuebles	0	0	0	450,000	#¡DIV/0!	461,700	470,934	477,998
5900	Activos Intangibles	39,377	0	0	0	#¡DIV/0!	0	0	0
<b>6000</b>	<b>INVERSIÓN PÚBLICA</b>	<b>18,114,002</b>	<b>15,072,192</b>	<b>16,361,255</b>	<b>13,131,127</b>	<b>-20%</b>	<b>13,472,536</b>	<b>13,741,987</b>	<b>13,948,117</b>
6100	Obra Pública en Bienes de Dominio Público	10,634,002	14,572,192	14,082,409	8,179,345	-42%	8,392,008	8,559,848	8,688,246

6200	Obra Pública en Bienes de Dominio Propios	7,480,000	0	2,278,846	4,951,782	117%	5,080,528	5,182,139	5,259,871
6300	Proyectos Productivos y Acciones de Fomento	0	500,000	0	0	#iDIV/0!	0	0	0
<b>7000</b>	<b>INVERSIONES FINANCIERAS Y OTRAS PROVISIONES</b>	<b>0</b>	<b>0</b>	<b>0</b>	<b>0</b>	<b>#iDIV/0!</b>	<b>0</b>	<b>0</b>	<b>0</b>
7100	Inversiones para el Fomento de Actividades Productivas	0	0	0	0	#iDIV/0!	0	0	0
7200	Acciones y Participaciones de Capital	0	0	0	0	#iDIV/0!	0	0	0
7300	Compra de Títulos y Valores	0	0	0	0	#iDIV/0!	0	0	0
7400	Concesión de Préstamos	0	0	0	0	#iDIV/0!	0	0	0
7500	Inversiones en Fideicomisos, Mandatos y Otros Análogos	0	0	0	0	#iDIV/0!	0	0	0
7600	Otras Inversiones Financieras	0	0	0	0	#iDIV/0!	0	0	0
7900	Provisiones para Contingencias y Otras Erogaciones Especiales	0	0	0	0	#iDIV/0!	0	0	0
<b>8000</b>	<b>PARTICIPACIONES Y APORTACIONES</b>	<b>0</b>	<b>0</b>	<b>0</b>	<b>0</b>	<b>#iDIV/0!</b>	<b>0</b>	<b>0</b>	<b>0</b>
8100	Participaciones	0	0	0	0	#iDIV/0!	0	0	0
8300	Aportaciones	0	0	0	0	#iDIV/0!	0	0	0
8500	Convenios	0	0	0	0	#iDIV/0!	0	0	0
<b>9000</b>	<b>DEUDA PÚBLICA</b>	<b>4,549,766</b>	<b>10,809,916</b>	<b>10,251,379</b>	<b>5,592,861</b>	<b>-45%</b>	<b>5,738,275</b>	<b>5,853,041</b>	<b>5,940,837</b>
9100	Amortización de la Deuda Pública	4,306,985	9,320,212	7,997,245	5,050,861	-37%	5,182,183	5,285,827.05	5,365,114.46
9200	Intereses de la Deuda Pública	182,781	379,555	554,134	192,000	-65%	196,992	200,931.84	203,945.82
9300	Comisiones de la Deuda Pública	0	0	0	0	#iDIV/0!	0	0.00	0.00
9400	Gastos de la Deuda Pública	0	0	0	0	#iDIV/0!	0	0.00	0.00
9500	Costo por Coberturas	0	0	0	0	#iDIV/0!	0	0.00	0.00
9600	Apoyos Financieros	0	0	0	0	#iDIV/0!	0	0.00	0.00
9900	Adeudos de Ejercicios Fiscales Anteriores (ADEFAS)	60,000	1,110,149	1,700,000	350,000	-79%	359,100	366,282.00	371,776.23
<b>TOTAL DE EGRESOS</b>		<b>62,769,291</b>	<b>64,338,524</b>	<b>65,684,836</b>	<b>65,754,283</b>	<b>0.11%</b>	<b>67,463,894</b>	<b>68,813,172</b>	<b>69,845,370</b>

**CLASIFICACIÓN POR TIPO DE GASTO (CTG)**

TG	DESCRIPCIÓN	ESTIMACIÓN	%
1	GASTO CORRIENTE	43,936,582	0.668193462
2	GASTO DE CAPITAL	14,128,627	0.214870064
3	AMORTIZACIÓN DE LA DEUDA Y DISMINUCIÓN DE PASIVOS	5,592,861	0.085056984
4	PENSIONES Y JUBILACIONES	2,096,213	0.03187949
5	PARTICIPACIONES	0	0
<b>SUMA</b>		<b>65,754,283</b>	<b>100.00%</b>

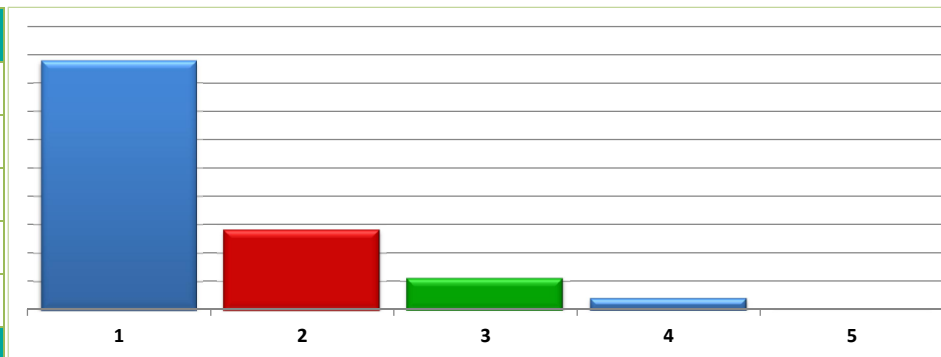

## Presupuesto de Egresos por Clasificación Administrativa 2019

**Nombre del Municipio: PIHUAMO, JALISCO**

CA	UA	Nombre de la unidad responsable	IMPORTE ANUAL
3.0.0.0.0.	0000	SECTOR PÚBLICO MUNICIPAL	
3.1.1.0.0.	0000	GOBIERNO GENERAL MUNICIPAL	
3.1.1.1.0.	0000	Gobierno Municipal	
3.1.1.1.1.	0001	Órgano Ejecutivo Municipal (Ayuntamiento)	2,358,852
3.1.1.1.1.	0002	Presidencia	2,518,907
3.1.1.1.1.	0003	Secretaría de Ayuntamiento	1,161,361
3.1.1.1.1.	0004	Sindicatura	1,077,053
3.1.1.1.1.	0005	Oficialía Mayor Administrativa	5,069,268
3.1.1.1.1.	0006	Registro Civil	961,447
3.1.1.1.1.	0007	Dirección de Arte y Cultura	1,469,742
3.1.1.1.1.	0008	Juzgado Municipal	567,097
3.1.1.1.1.	0009	Dirección de la mujer	310,108
3.1.1.1.1.	0010	Dirección de Desarrollo Social	2,478,754
3.1.1.1.1.	0011	Hacienda Pública Municipal	7,092,741
3.1.1.1.1.	0012	Catastro Municipal	1,273,680
3.1.1.1.1.	0013	Dirección de Obras Públicas	16,669,266
3.1.1.1.1.	0014	Dirección de Servicios Públicos	6,594,961
3.1.1.1.1.	0015	Rastro Municipal	1,472,733
3.1.1.1.1.	0016	Dirección de Desarrollo Rural	689,725
3.1.1.1.1.	0017	Dirección de Ecología	1,329,716
3.1.1.1.1.	0018	Comisaría de Seguridad Pública y Protección Civil	6,740,360
3.1.1.1.1.	0019	Pensiones	2,096,213
3.1.1.1.1.	0019	DIF	3,615,300
3.1.1.1.1.	0020	Asilo	207,000
		<b>Suma</b>	<b>65,754,283</b>



**Presupuesto de Egresos por Clasificación Funcional del Gasto 2019  
(Finalidad, Función y Subfunción)**

**Nombre del Municipio: PIHUAMO, JALISCO**

		<b>IMPORTE ANUAL</b>
<b>1</b>	<b>GOBIERNO</b>	<b>33,272,557</b>
1. 1.	<b>LEGISLACIÓN</b>	<b>0</b>
1. 1. 1.	Legislación	0
1. 1. 2.	Fiscalización	0
1. 2.	<b>JUSTICIA</b>	<b>0</b>
1. 2. 1.	Impartición de Justicia	0
1. 2. 2.	Procuración de Justicia	0
1. 2. 3.	Reclusión y Readaptación Social	0
1. 2. 4.	Derechos Humanos	0
1. 3.	<b>COORDINACIÓN DE LA POLÍTICA DE GOBIERNO</b>	<b>9,476,004</b>
1. 3. 1.	Presidencia/Gubernatura	2,518,907
1. 3. 2.	Política Interior	0
1. 3. 3.	Preservación y Cuidado del Patrimonio Público	6,390,000
1. 3. 4.	Función Pública	0
1. 3. 5.	Asuntos Jurídicos	567,097
1. 3. 6.	Organización de Procesos Electorales	0
1. 3. 7.	Población	0
1. 3. 8.	Territorio	0
1. 3. 9.	Otros	0
1. 4.	<b>RELACIONES EXTERIORES</b>	<b>0</b>
1. 4. 1.	Relaciones Exteriores	0
1. 5.	<b>ASUNTOS FINANCIEROS Y HACENDARIOS</b>	<b>2,644,737</b>
1. 5. 1.	Asuntos Financieros	0
1. 5. 2.	Asuntos Hacendarios	2,644,737
1. 6.	<b>SEGURIDAD NACIONAL</b>	<b>0</b>
1. 6. 1.	Defensa	0
1. 6. 2.	Marina	0
1. 6. 3.	Inteligencia para la Preservación de la Seguridad Nacional	0
1. 7.	<b>ASUNTOS DE ORDEN PÚBLICO Y DE SEGURIDAD INTERIOR</b>	<b>5,518,003</b>
1. 7. 1.	Policía	4,881,211
1. 7. 2.	Protección Civil	636,793
1. 7. 3.	Otros Asuntos de Orden Público y Seguridad	0
1. 7. 4.	Sistema Nacional de Seguridad Pública	0
1. 8.	<b>OTROS SERVICIOS GENERALES</b>	<b>15,633,813</b>
1. 8. 1.	Servicios Registrales, Administrativos y Patrimoniales	0
1. 8. 2.	Servicios Estadísticos	0
1. 8. 3.	Servicios de Comunicación y Medios	0
1. 8. 4.	Acceso a la Información Pública Gubernamental	0
1. 8. 5.	Otros	15,633,813
<b>2</b>	<b>DESARROLLO SOCIAL</b>	<b>19,043,272</b>
2. 1.	<b>PROTECCIÓN AMBIENTAL</b>	<b>581,500</b>

2.	1.	1	Ordenación de Desechos	581,500
2.	1.	2	Administración del Agua	0
2.	1.	3	Ordenación de Aguas Residuales, Drenaje y Alcantarillado	0
2.	1.	4	Reducción de la Contaminación	0
2.	1.	5	Protección de la Diversidad Biológica y del Paisaje	0
2.	1.	6	Otros de Protección Ambiental	0
<b>2.</b>			<b>VIVIENDA Y SERVICIOS A LA COMUNIDAD</b>	<b>10,442,110</b>
2.	2.	1	Urbanización	591,205
2.	2.	2	Desarrollo Comunitario	0
2.	2.	3	Abastecimiento de Agua	8,971,560
2.	2.	4	Alumbrado Público	0
2.	2.	5	Vivienda	879,345
2.	2.	6	Servicios Comunes	0
2.	2.	7	Desarrollo Regional	0
<b>2.</b>			<b>3. SALUD</b>	<b>0</b>
2.	3.	1	Prestación de Servicios de Salud a la Comunidad	0
2.	3.	2	Prestación de Servicios de Salud a la Persona	0
2.	3.	3	Generación de Recursos para la Salud	0
2.	3.	4	Rectoría del Sistema de Salud	0
2.	3.	5	Protección Social en Salud	0
<b>2.</b>			<b>4. RECREACIÓN, CULTURA Y OTRAS MANIFESTACIONES SOCIALES</b>	<b>1,469,742</b>
2.	4.	1	Deporte y Recreación	0
2.	4.	2	Cultura	1,469,742
2.	4.	3	Radio, Televisión y Editoriales	0
2.	4.	4	Asuntos Religiosos y Otras Manifestaciones Sociales	0
<b>2.</b>			<b>5. EDUCACIÓN</b>	<b>1,020,460</b>
2.	5.	1	Educación Básica	0
2.	5.	2	Educación Media Superior	0
2.	5.	3	Educación Superior	0
2.	5.	4	Posgrado	0
2.	5.	5	Educación para Adultos	0
2.	5.	6	Otros Servicios Educativos y Actividades Inherentes	1,020,460
<b>2.</b>			<b>6. PROTECCIÓN SOCIAL</b>	<b>5,529,460</b>
2.	6.	1	Enfermedad e Incapacidad	0
2.	6.	2	Edad Avanzada	207,000
2.	6.	3	Familia e Hijos	0
2.	6.	4	Desempleo	0
2.	6.	5	Alimentación y Nutrición	0
2.	6.	6	Apoyo Social para la Vivienda	0
2.	6.	7	Indígenas	0
2.	6.	8	Otros Grupos Vulnerables	1,707,160
2.	6.	9	Otros de Seguridad Social y Asistencia Social	3,615,300
<b>2.</b>			<b>7. OTROS ASUNTOS SOCIALES</b>	<b>0</b>
2.	7.	1	Otros Asuntos Sociales	0
<b>3</b>			<b>DESARROLLO ECONÓMICO</b>	<b>7,845,592</b>
<b>3.</b>	<b>1.</b>		<b>ASUNTOS ECONÓMICOS, COMERCIALES Y LABORALES EN GENERAL</b>	<b>0</b>

3.	1.	1	Asuntos Económicos y Comerciales en General	0
3.	1.	2	Asuntos Laborales Generales	0
<b>3.</b>	<b>2.</b>		<b>AGROPECUARIA, SILVICULTURA, PESCA Y CAZA</b>	<b>0</b>
3.	2.	1	Agropecuaria	0
3.	2.	2	Silvicultura	0
3.	2.	3	Acuicultura, Pesca y Caza	0
3.	2.	4	Agroindustrial	0
3.	2.	5	Hidroagrícola	0
3.	2.	6	Apoyo Financiero a la Banca y Seguro Agropecuario	0
<b>3.</b>	<b>3.</b>		<b>COMBUSTIBLES Y ENERGÍA</b>	<b>7,564,437</b>
3.	3.	1	Carbón y Otros Combustibles Minerales Sólidos	0
3.	3.	2	Petróleo y Gas Natural (Hidrocarburos)	0
3.	3.	3	Combustibles Nucleares	0
3.	3.	4	Otros Combustibles	4,254,437
3.	3.	5	Electricidad	3,310,000
3.	3.	6	Energía no Eléctrica	0
<b>3.</b>	<b>4.</b>		<b>MINERÍA, MANUFACTURAS Y CONSTRUCCIÓN</b>	<b>0</b>
3.	4.	1	Extracción de Recursos Minerales excepto los Combustibles Minerales	0
3.	4.	2	Manufacturas	0
3.	4.	3	Construcción	0
<b>3.</b>	<b>5.</b>		<b>TRANSPORTE</b>	<b>0</b>
3.	5.	1	Transporte por Carretera	0
3.	5.	2	Transporte por Agua y Puertos	0
3.	5.	3	Transporte por Ferrocarril	0
3.	5.	4	Transporte Aéreo	0
3.	5.	5	Transporte por Oleoductos y Gasoductos y Otros Sistemas de Transporte	0
3.	5.	6	Otros Relacionados con Transporte	0
<b>3.</b>	<b>6.</b>		<b>COMUNICACIÓN</b>	<b>0</b>
3.	6.	1	Comunicaciones	0
<b>3.</b>	<b>7.</b>		<b>TURISMO</b>	<b>0</b>
3.	7.	1	Turismo	0
3.	7.	2	Hoteles y Restaurantes	0
<b>3.</b>	<b>8.</b>		<b>CIENCIA, TECNOLOGÍA E INNOVACIÓN</b>	<b>281,155</b>
3.	8.	1	Investigación Científica	0
3.	8.	2	Desarrollo Tecnológico	0
3.	8.	3	Servicios Científicos y Tecnológicos	281,155
3.	8.	4	Innovación	0
<b>3.</b>	<b>9.</b>		<b>OTRAS INDUSTRIAS Y OTROS ASUNTOS ECONÓMICOS</b>	<b>0</b>
3.	9.	1	Comercio, Distribución, Almacenamiento y Depósito	0
3.	9.	2	Otras Industrias	0
3.	9.	3	Otros Asuntos Económicos	0
<b>4</b>			<b>OTRAS NO CLASIFICADAS EN FUNCIONES ANTERIORES</b>	<b>5,592,861</b>
<b>4.</b>	<b>1.</b>		<b>TRANSACCIONES DE LA DEUDA PÚBLICA/COSTO FINANCIERO DE LA DEUDA</b>	<b>5,242,861</b>
4.	1.	1	Deuda Pública Interna	5,242,861
4.	1.	2	Deuda Pública Externa	0
<b>4.</b>	<b>2.</b>		<b>TRANSFERENCIAS, PARTICIPACIONES Y APORTACIONES ENTRE DIFERENTES NIVELES Y ÓRDENES DE GOBIERNO</b>	<b>0</b>

4.	2.	1	Transferencias entre Diferentes Niveles y Órdenes de Gobierno	0
4.	2.	2	Participaciones entre Diferentes Niveles y Órdenes de Gobierno	0
4.	2.	3	Aportaciones entre Diferentes Niveles y Órdenes de Gobierno	0
<b>4.</b>	<b>3.</b>		<b>SANEAMIENTO DEL SISTEMA FINANCIERO</b>	<b>0</b>
4.	3.	1	Saneamiento del Sistema Financiero	0
4.	3.	2	Apoyos IPAB	0
4.	3.	3	Banca de Desarrollo	0
4.	3.	4	Apoyo a los Programas de Reestructura en unidades de inversión (UDIS)	0
<b>4.</b>	<b>4.</b>		<b>ADEUDOS DE EJERCICIOS FISCALES ANTERIORES</b>	<b>350,000</b>
4.	4.	1	Adeudos de Ejercicios Fiscales Anteriores	350,000
<b>Suma</b>				<b>65,754,283</b>

**INFORME SOBRE ESTUDIOS ACTUARIALES LDF 2019**

**Nombre del Municipio: PIHUAMO, JALISCO**

		Pensiones y Jubilaciones	Salud	Riesgo de Trabajo	Invalidez y Vida	Otras Prestaciones Sociales
<b>Tipo de Sistema</b>						
	Prestación Laboral o Fondo General para Trabajadores del Estado o Municipio		1250000			783937.42
	Beneficio definido, Contribución Definida o Mixto					
<b>Prestación Afiliada</b>						
<b>Activos</b>						
	Edad Máxima					
	Edad Mínima					
	Edad Promedio					
<b>Pensionados y Jubilados</b>						
	Edad Máxima	60				
	Edad Mínima	50				
	Edad Promedio	55				
<b>Beneficiarios</b>						
	Promedio de Años de Servicio (Trabajadores Activos)	28				
	Aportación Individual al Plan de Pensión como % del Salario	75				
	Crecimiento Esperado de los Pensionados y Jubilados (como%)					
	Crecimiento Esperado de los Activos (como%)					
	Edad de Jubilación o Pensión	55				
	Esperanza de Vida					
<b>Ingreso del Fondo</b>						
	Ingresos Anuales al Fondo de Pensiones					
<b>Nómina Anual</b>						
	Activos					
	Pensionados y Jubilados					
	Beneficiarios de Pensionados y Jubilados	2096213				
<b>Monto Mensual por Pensión</b>						
	Máximo	11770				
	Mínimo	1180				
	Promedio	5490				
<b>Monto de la Reserva</b>						
<b>Valor presente de las Obligaciones</b>						
	Pensiones y Jubilaciones en Curso de Pago					
	Generación actual					
	Generaciones futuras					
<b>Valor presente de las Contribuciones Asociadas a los Sueldos</b>						
<b>Futuros de Cotización X%</b>						
	Generación Actual					
	Generaciones Futuras					
	Otros Ingresos					
<b>Déficit/Superávit</b>						
	Generación Actual					
	Generaciones Futuras					
<b>Periodo de Suficiencia</b>						
	Año de Descapitalización					
	Tasa de Rendimiento					
<b>Estudio Actuarial</b>						
	Año de Elaboración del Estudio Actuarial					
	Empresa que Elaboró el Estudio Actuarial					

**Plantilla de Personal de Carácter Permanente 2019**

**Nombre del Municipio: PIHUAMO, JALISCO**

Nombre de la Plaza	Adscripción de la Plaza	FF	No. Plazas	111-113 Dietas y Sueldo Base		131 Prima de Servicio	132 Prima Vacacional y Dominical	132 Gratificación de Fin de Año (Aguinaldo)	133 Horas Ext	134 Pensac	1500 Otras Prestaciones	Suma Total de Remuneraciones
				Mensual	Anual							
REGIDORA	SALA DE REGIDORES		1	\$ 17,053.38	\$ 204,640.56	\$ -		\$ 28,032.95	\$-	\$ -	\$ 10,232.03	\$ 242,905.54
REGIDOR	SALA DE REGIDORES		1	\$ 17,053.38	\$ 204,640.56	\$ -		\$ 28,032.95	\$-	\$ -	\$ 10,232.03	\$ 242,905.54
REGIDORA	SALA DE REGIDORES		1	\$ 17,055.38	\$ 204,664.56	\$ -		\$ 28,036.24	\$-	\$ -	\$ 10,233.23	\$ 242,934.03
REGIDOR	SALA DE REGIDORES		1	\$ 17,053.38	\$ 204,640.56	\$ -		\$ 28,032.95	\$-	\$ -	\$ 10,232.03	\$ 242,905.54
REGIDOR	SALA DE REGIDORES		1	\$ 17,053.38	\$ 204,640.56	\$ -		\$ 28,032.95	\$-	\$ -	\$ 10,232.03	\$ 242,905.54
REGIDOR	SALA DE REGIDORES		1	\$ 17,053.38	\$ 204,640.56	\$ -		\$ 28,032.95	\$-	\$ -	\$ 10,232.03	\$ 242,905.54
REGIDORA	SALA DE REGIDORES		1	\$ 17,053.38	\$ 204,640.56	\$ -		\$ 28,032.95	\$-	\$ -	\$ 10,232.03	\$ 242,905.54
REGIDOR	SALA DE REGIDORES		1	\$ 17,053.38	\$ 204,640.56	\$ -		\$ 28,032.95	\$-	\$ -	\$ 10,232.03	\$ 242,905.54
REGIDORA	SALA DE REGIDORES		1	\$ 17,053.38	\$ 204,640.56	\$ -		\$ 28,032.95	\$-	\$ -	\$ 10,232.03	\$ 242,905.54
PRESIDENTE	PRESIDENCIA MUNICIPAL		1	\$ 47,599.81	\$ 571,197.72	\$ -		\$ 78,246.26	\$-	\$ -	\$ 28,559.89	\$ 678,003.87
SECRETARIO PARTICULAR	PRESIDENCIA MUNICIPAL		1	\$ 13,201.84	\$ 158,422.08	\$ -	\$ 2,200.31	\$ 21,701.65	\$-	\$ -	\$ 7,921.10	\$ 190,245.15
CHOFER "A"	PRESIDENCIA MUNICIPAL		1	\$ 9,636.39	\$ 115,636.68	\$ -	\$ 1,606.07	\$ 15,840.64	\$-	\$ -	\$ 5,781.83	\$ 138,865.22
TITULAR DEL ÓRGANO INTERNO DE CONTROL Y ENCARGADA DE LA UNIDAD DE TRANSPARENCIA	PRESIDENCIA MUNICIPAL		1	\$ 14,848.81	\$ 178,185.72	\$ -	\$ 2,474.80	\$ 24,409.00	\$-	\$ -	\$ 8,909.29	\$ 213,978.81
SECRETARÍA EJECUTIVA "A"	PRESIDENCIA MUNICIPAL		1	\$ 8,656.94	\$ 103,883.28	\$ -	\$ 1,442.82	\$ 14,230.59	\$-	\$ -	\$ 5,194.16	\$ 124,750.85
SECRETARIO GENERAL	SECRETARIA GENERAL		1	\$ 20,213.67	\$ 242,564.04	\$ -	\$ 3,368.95	\$ 33,227.95	\$-	\$ -	\$ 12,128.20	\$ 291,289.14
SECRETARIA "B"	SECRETARIA GENERAL		1	\$ 5,670.40	\$ 68,044.80	\$ -	\$ 945.07	\$ 9,321.21	\$-	\$ -	\$ 3,402.24	\$ 81,713.31
AUXILIAR DE RECLUTAMIENTO Y ELECTORES	SECRETARIA GENERAL		1	\$ 3,679.20	\$ 44,150.40	\$ -		\$ 6,048.00	\$-	\$ -	\$ 2,207.52	\$ 52,405.92
SINDICA MUNICIPAL	SINDICATURA		1	\$ 20,213.67	\$ 242,564.04	\$ -	\$ 3,368.95	\$ 33,227.95	\$-	\$ -	\$ 12,128.20	\$ 291,289.14
ASESORA JURIDICA	SINDICATURA		1	\$ 7,574.83	\$ 90,897.96	\$ -	\$ 1,262.47	\$ 12,451.78	\$-	\$ -	\$ 4,544.90	\$ 109,157.11
AUXILIAR JURÍDICO	SINDICATURA		1	\$ 7,354.20	\$ 88,250.40	\$ -	\$ 1,225.70	\$ 12,089.10	\$-	\$ -	\$ 4,412.52	\$ 105,977.72
AUXILIAR ADMINISTRATIVO "B"	SINDICATURA		1	\$ 6,454.66	\$ 77,455.92	\$ -	\$ 1,075.78	\$ 10,610.40	\$-	\$ -	\$ 3,872.80	\$ 93,014.89
OFICIAL MAYOR ADMINISTRATIVO	OFICIALIA MAYOR ADMINISTRATIVA		1	\$ 14,848.81	\$ 178,185.72	\$ -	\$ 2,474.80	\$ 24,409.00	\$-	\$ -	\$ 8,909.29	\$ 213,978.81
ADMINISTRATIVO "B"	OFICIALIA MAYOR ADMINISTRATIVA		1	\$ 6,955.40	\$ 83,464.80	\$ -	\$ 1,159.23	\$ 11,433.53	\$-	\$ -	\$ 4,173.24	\$ 100,230.81
AUXILIAR ADMINISTRATIVO "B"	OFICIALIA MAYOR ADMINISTRATIVA		1	\$ 6,454.66	\$ 77,455.92	\$ -	\$ 1,075.78	\$ 10,610.40	\$-	\$ -	\$ 3,872.80	\$ 93,014.89
RECEPCIONISTA	OFICIALIA MAYOR ADMINISTRATIVA		1	\$ 6,386.75	\$ 76,641.00	\$ -	\$ 1,064.46	\$ 10,498.77	\$-	\$ -	\$ 3,832.05	\$ 92,036.28
PROMOTOR "C"	OFICIALIA MAYOR ADMINISTRATIVA		1	\$ 5,769.06	\$ 69,228.72	\$ -	\$ 961.51	\$ 9,483.39	\$-	\$ -	\$ 3,461.44	\$ 83,135.05
ENCARGADO "C"	OFICIALIA MAYOR ADMINISTRATIVA		1	\$ 8,127.36	\$ 97,528.32	\$ -	\$ 1,354.56	\$ 13,360.04	\$-	\$ -	\$ 4,876.42	\$ 117,119.34
CORDINADORA DE CAPACITACIÓN	OFICIALIA MAYOR ADMINISTRATIVA		1	\$ 8,127.36	\$ 97,528.32	\$ -	\$ 1,354.56	\$ 13,360.04	\$-	\$ -	\$ 4,876.42	\$ 117,119.34
INTENDENTE "D"	OFICIALIA MAYOR ADMINISTRATIVA		1	\$ 2,522.70	\$ 30,272.40	\$ -	\$ 420.45	\$ 4,146.90	\$-	\$ -	\$ 1,513.62	\$ 36,353.37
VELADOR "C"	OFICIALIA MAYOR ADMINISTRATIVA		1	\$ 4,989.86	\$ 59,878.32	\$ -	\$ 831.64	\$ 8,202.51	\$-	\$ -	\$ 2,993.92	\$ 71,906.39

CHOFER "E"	OFICIALIA MAYOR ADMINISTRATIVA		1	\$ 5,698.77	\$ 68,385.24	\$ -	\$ 949.80	\$ 9,367.84	\$-	\$ -	\$ 3,419.26	\$ 82,122.14
CHOFER "C"	OFICIALIA MAYOR ADMINISTRATIVA		1	\$ 6,492.71	\$ 77,912.52	\$ -	\$ 1,082.12	\$ 10,672.95	\$-	\$ -	\$ 3,895.63	\$ 93,563.21
CHOFER "C"	OFICIALIA MAYOR ADMINISTRATIVA		1	\$ 6,492.71	\$ 77,912.52	\$ -	\$ 1,082.12	\$ 10,672.95	\$-	\$ -	\$ 3,895.63	\$ 93,563.21
AUXILIAR ADMINISTRATIVO "C"	OFICIALIA MAYOR ADMINISTRATIVA		1	\$ 6,120.00	\$ 73,440.00	\$ -	\$ 1,020.00	\$ 10,060.27	\$-	\$ -	\$ 3,672.00	\$ 88,192.27
SECRETARIA "B"	OFICIALIA MAYOR ADMINISTRATIVA		1	\$ 5,966.92	\$ 71,603.04	\$ -	\$ 994.49	\$ 9,808.64	\$-	\$ -	\$ 3,580.15	\$ 85,986.31
RECEPCIONISTA "D"	OFICIALIA MAYOR ADMINISTRATIVA		1	\$ 4,019.74	\$ 48,236.88	\$ -	\$ 669.96	\$ 6,607.79	\$-	\$ -	\$ 2,411.84	\$ 57,926.47
AUXILIAR ADMINISTRATIVO "A"	OFICIALIA MAYOR ADMINISTRATIVA		1	\$ 6,819.01	\$ 81,828.12	\$ -	\$ 1,136.50	\$ 11,209.33	\$-	\$ -	\$ 4,091.41	\$ 98,265.36
JEFE DE OFICINA "A"	OFICIALIA MAYOR ADMINISTRATIVA		1	\$ 12,119.72	\$ 145,436.64	\$ -	\$ 2,019.95	\$ 19,922.83	\$-	\$ -	\$ 7,271.83	\$ 174,651.25
CHOFER "D"	OFICIALIA MAYOR ADMINISTRATIVA		1	\$ 5,953.90	\$ 71,446.80	\$ -	\$ 992.32	\$ 9,787.23	\$-	\$ -	\$ 3,572.34	\$ 85,798.69
INTENDENTE "E"	OFICIALIA MAYOR ADMINISTRATIVA		1	\$ 2,522.70	\$ 30,272.40	\$ -	\$ 420.45	\$ 4,146.90	\$-	\$ -	\$ 1,513.62	\$ 36,353.37
INTENDENTE "D"	OFICIALIA MAYOR ADMINISTRATIVA		1	\$ 2,908.63	\$ 34,903.56	\$ -	\$ 484.77	\$ 4,781.31	\$-	\$ -	\$ 1,745.18	\$ 41,914.82
CHOFER "D"	OFICIALIA MAYOR ADMINISTRATIVA		1	\$ 5,953.90	\$ 71,446.80	\$ -	\$ 992.32	\$ 9,787.23	\$-	\$ -	\$ 3,572.34	\$ 85,798.69
JEFE DE RECURSOS HUMANOS	OFICIALIA MAYOR ADMINISTRATIVA		1	\$ 9,447.45	\$ 113,369.40	\$ -	\$ 1,574.58	\$ 15,530.05	\$-	\$ -	\$ 5,668.47	\$ 136,142.50
INTENDENTE "A"	OFICIALIA MAYOR ADMINISTRATIVA		1	\$ 5,472.54	\$ 65,670.48	\$ -	\$ 912.09	\$ 8,995.96	\$-	\$ -	\$ 3,283.52	\$ 78,862.05
INTENDENTE "D"	OFICIALIA MAYOR ADMINISTRATIVA		1	\$ 2,932.13	\$ 35,185.56	\$ -	\$ 488.69	\$ 4,819.94	\$-	\$ -	\$ 1,759.28	\$ 42,253.47
AUXILIAR ADMINISTRATIVO "B"	OFICIALIA MAYOR ADMINISTRATIVA		1	\$ 6,709.86	\$ 80,518.32	\$ -	\$ 1,118.31	\$ 11,029.91	\$-	\$ -	\$ 4,025.92	\$ 96,692.45
OFICIAL	OFICIALIA DEL REGISTRO CIVIL		1	\$ 13,201.84	\$ 158,422.08	\$ -	\$ 2,200.31	\$ 21,701.65	\$-	\$ -	\$ 7,921.10	\$ 190,245.15
AUXILIAR ADMINISTRATIVO "C"	OFICIALIA DEL REGISTRO CIVIL		1	\$ 6,454.66	\$ 77,455.92	\$ -	\$ 1,075.78	\$ 10,610.40	\$-	\$ -	\$ 3,872.80	\$ 93,014.89
AUXILIAR ADMINISTRATIVO "C"	OFICIALIA DEL REGISTRO CIVIL		1	\$ 6,386.75	\$ 76,641.00	\$ -	\$ 1,064.46	\$ 10,498.77	\$-	\$ -	\$ 3,832.05	\$ 92,036.28
AUXILIAR ADMINISTRATIVO "C"	OFICIALIA DEL REGISTRO CIVIL		1	\$ 6,454.66	\$ 77,455.92	\$ -	\$ 1,075.78	\$ 10,610.40	\$-	\$ -	\$ 3,872.80	\$ 93,014.89
DIRECTORA DE LA MUJER PIHUAMENSE	INSTANCIA DE LA MUJER		1	\$ 11,976.84	\$ 143,722.08	\$ -	\$ 1,996.14	\$ 19,687.96	\$-	\$ -	\$ 7,186.10	\$ 172,592.28
JUEZA	JUZGADO MUNICIPAL		1	\$ 14,848.81	\$ 178,185.72	\$ -	\$ 2,474.80	\$ 24,409.00	\$-	\$ -	\$ 8,909.29	\$ 213,978.81
SECRETARIA "B"	JUZGADO MUNICIPAL		1	\$ 5,953.90	\$ 71,446.80	\$ -	\$ 992.32	\$ 9,787.23	\$-	\$ -	\$ 3,572.34	\$ 85,798.69
DIRECTORA	CASA DE LA CULTURA		1	\$ 12,502.79	\$ 150,033.48	\$ -	\$ 2,083.80	\$ 20,552.53	\$-	\$ -	\$ 7,501.67	\$ 180,171.48
PROMOTORA "A"	CASA DE LA CULTURA		1	\$ 9,306.21	\$ 111,674.52	\$ -	\$ 1,551.04	\$ 15,297.88	\$-	\$ -	\$ 5,583.73	\$ 134,107.16
SECRETARIA "B"	CASA DE LA CULTURA		1	\$ 5,953.90	\$ 71,446.80	\$ -	\$ 992.32	\$ 9,787.23	\$-	\$ -	\$ 3,572.34	\$ 85,798.69
SECRETARIA "A"	CASA DE LA CULTURA		1	\$ 6,250.42	\$ 75,005.04	\$ -	\$ 1,041.74	\$ 10,274.66	\$-	\$ -	\$ 3,750.25	\$ 90,071.69
INTENDENTE "B"	CASA DE LA CULTURA		1	\$ 4,888.59	\$ 58,663.08	\$ -	\$ 814.77	\$ 8,036.04	\$-	\$ -	\$ 2,933.15	\$ 70,447.04
BIBLIOTECARIA	CASA DE LA CULTURA		1	\$ 5,953.90	\$ 71,446.80	\$ -	\$ 992.32	\$ 9,787.23	\$-	\$ -	\$ 3,572.34	\$ 85,798.69
BIBLIOTECARIA	CASA DE LA CULTURA		1	\$ 5,953.90	\$ 71,446.80	\$ -	\$ 992.32	\$ 9,787.23	\$-	\$ -	\$ 3,572.34	\$ 85,798.69
BIBLIOTECARIA	CASA DE LA CULTURA		1	\$ 5,953.90	\$ 71,446.80	\$ -	\$ 992.32	\$ 9,787.23	\$-	\$ -	\$ 3,572.34	\$ 85,798.69
DIRECTOR DE DESARROLLO SOCIAL ECONOMICO Y TURISTICO	DESARROLLO SOCIAL		1	\$ 14,848.81	\$ 178,185.72	\$ -	\$ 2,474.80	\$ 24,409.00	\$-	\$ -	\$ 8,909.29	\$ 213,978.81
PROMOTOR "A"	DESARROLLO SOCIAL		1	\$ 9,035.16	\$ 108,421.92	\$ -	\$ 1,505.86	\$ 14,852.32	\$-	\$ -	\$ 5,421.10	\$ 130,201.19
PROMOTORA "B"	DESARROLLO SOCIAL		1	\$ 6,955.38	\$ 83,464.56	\$ -	\$ 1,159.23	\$ 11,433.50	\$-	\$ -	\$ 4,173.23	\$ 100,230.52
PROMOTORA "B"	DESARROLLO SOCIAL		1	\$ 6,955.38	\$ 83,464.56	\$ -	\$ 1,159.23	\$ 11,433.50	\$-	\$ -	\$ 4,173.23	\$ 100,230.52

FUNCIÓN ENCARGADA DE LA	HACIENDA PÚBLICA MUNICIPAL		1	\$ 24,985.08	\$ 299,820.96	\$ -	\$ 4,164.18	\$ 41,071.36	\$ -	\$ -	\$ 14,991.05	\$ 360,047.55
HACIENDA PÚBLICA MUNICIPAL	HACIENDA PÚBLICA MUNICIPAL		1	\$ 11,355.74	\$ 136,268.88	\$ -	\$ 1,892.62	\$ 18,666.97	\$ -	\$ -	\$ 6,813.44	\$ 163,641.92
JEFE DE OFICINA "A" CONTABILIDAD	HACIENDA PÚBLICA MUNICIPAL		1	\$ 11,355.74	\$ 136,268.88	\$ -	\$ 1,892.62	\$ 18,666.97	\$ -	\$ -	\$ 6,813.44	\$ 163,641.92
JEFE DE OFICINA "B"	HACIENDA PÚBLICA MUNICIPAL		1	\$ 11,355.74	\$ 136,268.88	\$ -	\$ 1,892.62	\$ 18,666.97	\$ -	\$ -	\$ 6,813.44	\$ 163,641.92
JEFE DE OFICINA "B"	HACIENDA PÚBLICA MUNICIPAL		1	\$ 11,355.74	\$ 136,268.88	\$ -	\$ 1,892.62	\$ 18,666.97	\$ -	\$ -	\$ 6,813.44	\$ 163,641.92
JEFE DE OFICINA "B"	HACIENDA PÚBLICA MUNICIPAL		1	\$ 11,355.74	\$ 136,268.88	\$ -	\$ 1,892.62	\$ 18,666.97	\$ -	\$ -	\$ 6,813.44	\$ 163,641.92
CHOFER "B"	HACIENDA PÚBLICA MUNICIPAL		1	\$ 8,188.46	\$ 98,261.52	\$ -	\$ 1,364.74	\$ 13,460.48	\$ -	\$ -	\$ 4,913.08	\$ 117,999.82
CAJERA "B"	HACIENDA PÚBLICA MUNICIPAL		1	\$ 6,955.40	\$ 83,464.80	\$ -	\$ 1,159.23	\$ 11,433.53	\$ -	\$ -	\$ 4,173.24	\$ 100,230.81
AUXILIAR ADMINISTRATIVO "A"	HACIENDA PÚBLICA MUNICIPAL		1	\$ 6,819.02	\$ 81,828.24	\$ -	\$ 1,136.50	\$ 11,209.35	\$ -	\$ -	\$ 4,091.41	\$ 98,265.50
AUXILIAR ADMINISTRATIVO "B"	HACIENDA PÚBLICA MUNICIPAL		1	\$ 6,454.66	\$ 77,455.92	\$ -	\$ 1,075.78	\$ 10,610.40	\$ -	\$ -	\$ 3,872.80	\$ 93,014.89
RECAUDADOR	HACIENDA PÚBLICA MUNICIPAL		1	\$ 3,318.06	\$ 39,816.72	\$ -	\$ 553.01	\$ 5,454.35	\$ -	\$ -	\$ 1,990.84	\$ 47,814.91
DIRECTOR	CATASTRO MUNICIPAL		1	\$ 14,848.81	\$ 178,185.72	\$ -	\$ 2,474.80	\$ 24,409.00	\$ -	\$ -	\$ 8,909.29	\$ 213,978.81
SECRETARIO "B"	CATASTRO MUNICIPAL		1	\$ 5,953.90	\$ 71,446.80	\$ -	\$ 992.32	\$ 9,787.23	\$ -	\$ -	\$ 3,572.34	\$ 85,798.69
NOTIFICADOR	CATASTRO MUNICIPAL		1	\$ 3,895.62	\$ 46,747.44	\$ -	\$ 649.27	\$ 6,403.76	\$ -	\$ -	\$ 2,337.37	\$ 56,137.84
CAJERA	CATASTRO MUNICIPAL		1	\$ 7,113.40	\$ 85,360.80	\$ -	\$ 1,185.57	\$ 11,693.26	\$ -	\$ -	\$ 4,268.04	\$ 102,507.67
DIRECTOR DE OBRAS PÚBLICAS	OBRAS PÚBLICAS		1	\$ 15,798.72	\$ 189,584.64	\$ -	\$ 2,633.12	\$ 25,970.50	\$ -	\$ -	\$ 9,479.23	\$ 227,667.49
AUXILIAR ADMINISTRATIVO "A"	OBRAS PÚBLICAS		1	\$ 6,955.40	\$ 83,464.80	\$ -	\$ 1,159.23	\$ 11,433.53	\$ -	\$ -	\$ 4,173.24	\$ 100,230.81
SUPERVISOR GENERAL DE OBRAS PÚBLICAS	OBRAS PÚBLICAS		1	\$ 14,848.81	\$ 178,185.72	\$ -	\$ 2,474.80	\$ 24,409.00	\$ -	\$ -	\$ 8,909.29	\$ 213,978.81
CHOFER "B"	OBRAS PÚBLICAS		1	\$ 8,188.46	\$ 98,261.52	\$ -	\$ 1,364.74	\$ 13,460.48	\$ -	\$ -	\$ 4,913.08	\$ 117,999.82
ENCARGADO DE SERVICIO "B"	OBRAS PÚBLICAS		1	\$ 9,674.13	\$ 116,089.56	\$ -	\$ 1,612.36	\$ 15,902.68	\$ -	\$ -	\$ 5,804.48	\$ 139,409.07
OPERADOR DE RETROEXCAVADORA	OBRAS PÚBLICAS		1	\$ 10,430.56	\$ 125,166.72	\$ -	\$ 1,738.43	\$ 17,146.13	\$ -	\$ -	\$ 6,258.34	\$ 150,309.61
OPERADOR "B"	OBRAS PÚBLICAS		1	\$ 10,430.56	\$ 125,166.72	\$ -	\$ 1,738.43	\$ 17,146.13	\$ -	\$ -	\$ 6,258.34	\$ 150,309.61
OPERADOR DE RETROEXCAVADORA	OBRAS PÚBLICAS		1	\$ 10,430.56	\$ 125,166.72	\$ -	\$ 1,738.43	\$ 17,146.13	\$ -	\$ -	\$ 6,258.34	\$ 150,309.61
OPERADOR DE MOTOCONFORMADORA	OBRAS PÚBLICAS		1	\$ 11,027.46	\$ 132,329.52	\$ -	\$ 1,837.91	\$ 18,127.33	\$ -	\$ -	\$ 6,616.48	\$ 158,911.24
ENCARGADO DE SERVICIO "C"	OBRAS PÚBLICAS		1	\$ 7,587.70	\$ 91,052.40	\$ -	\$ 1,264.62	\$ 12,472.93	\$ -	\$ -	\$ 4,552.62	\$ 109,342.57
OPERADOR "B"	OBRAS PÚBLICAS		1	\$ 10,430.56	\$ 125,166.72	\$ -	\$ 1,738.43	\$ 17,146.13	\$ -	\$ -	\$ 6,258.34	\$ 150,309.61
DIRECTOR SERVICIOS PÚBLICOS	SERVICIOS PÚBLICOS MUNICIPALES		1	\$ 14,848.81	\$ 178,185.72	\$ -	\$ 2,474.80	\$ 24,409.00	\$ -	\$ -	\$ 8,909.29	\$ 213,978.81
SECRETARIA "B"	SERVICIOS PÚBLICOS MUNICIPALES		1	\$ 5,953.90	\$ 71,446.80	\$ -	\$ 992.32	\$ 9,787.23	\$ -	\$ -	\$ 3,572.34	\$ 85,798.69
JEFE DE FONTANERÍA	SERVICIOS PÚBLICOS MUNICIPALES		1	\$ 10,338.17	\$ 124,058.04	\$ -	\$ 1,723.03	\$ 16,994.25	\$ -	\$ -	\$ 6,202.90	\$ 148,978.22
FONTANERO "A"	SERVICIOS PÚBLICOS MUNICIPALES		1	\$ 6,762.76	\$ 81,153.12	\$ -	\$ 1,127.13	\$ 11,116.87	\$ -	\$ -	\$ 4,057.66	\$ 97,454.77
FONTANERO "A"	SERVICIOS PÚBLICOS MUNICIPALES		1	\$ 6,762.76	\$ 81,153.12	\$ -	\$ 1,127.13	\$ 11,116.87	\$ -	\$ -	\$ 4,057.66	\$ 97,454.77
FONTANERO "B"	SERVICIOS PÚBLICOS MUNICIPALES		1	\$ 6,691.75	\$ 80,301.00	\$ -	\$ 1,115.29	\$ 11,000.14	\$ -	\$ -	\$ 4,015.05	\$ 96,431.48
FONTANERO "C"	SERVICIOS PÚBLICOS MUNICIPALES		1	\$ 5,194.17	\$ 62,330.04	\$ -	\$ 865.70	\$ 8,538.36	\$ -	\$ -	\$ 3,116.50	\$ 74,850.60
FONTANERO "C"	SERVICIOS PÚBLICOS MUNICIPALES		1	\$ 5,194.17	\$ 62,330.04	\$ -	\$ 865.70	\$ 8,538.36	\$ -	\$ -	\$ 3,116.50	\$ 74,850.60
FONTANERO "D"	SERVICIOS PÚBLICOS MUNICIPALES		1	\$ 3,714.11	\$ 44,569.32	\$ -	\$ 619.02	\$ 6,105.39	\$ -	\$ -	\$ 2,228.47	\$ 53,522.19
OPERADOR DE COMPACTADOR	SERVICIOS PÚBLICOS MUNICIPALES		1	\$ 8,188.46	\$ 98,261.52	\$ -	\$ 1,364.74	\$ 13,460.48	\$ -	\$ -	\$ 4,913.08	\$ 117,999.82



OPERADOR DE COMPACTADOR	SERVICIOS PUBLICOS MUNICIPALES		1	\$ 8,188.46	\$ 98,261.52	\$ -	\$ 1,364.74	\$ 13,460.48	\$-	\$ -	\$ 4,913.08	\$ 117,999.82
RECOLECTOR DE BASURA "A"	SERVICIOS PUBLICOS MUNICIPALES		1	\$ 7,708.43	\$ 92,501.16	\$ -	\$ 1,284.74	\$ 12,671.39	\$-	\$ -	\$ 4,625.06	\$ 111,082.35
RECOLECTOR DE BASURA "A"	SERVICIOS PUBLICOS MUNICIPALES		1	\$ 7,708.43	\$ 92,501.16	\$ -	\$ 1,284.74	\$ 12,671.39	\$-	\$ -	\$ 4,625.06	\$ 111,082.35
RECOLECTOR DE BASURA "B"	SERVICIOS PUBLICOS MUNICIPALES		1	\$ 6,890.34	\$ 82,684.08	\$ -	\$ 1,148.39	\$ 11,326.59	\$-	\$ -	\$ 4,134.20	\$ 99,293.26
JARDINERO "A"	SERVICIOS PUBLICOS MUNICIPALES		1	\$ 6,791.69	\$ 81,500.28	\$ -	\$ 1,131.95	\$ 11,164.42	\$-	\$ -	\$ 4,075.01	\$ 97,871.66
JARDINERO "B"	SERVICIOS PUBLICOS MUNICIPALES		1	\$ 6,072.28	\$ 72,867.36	\$ -	\$ 1,012.05	\$ 9,981.83	\$-	\$ -	\$ 3,643.37	\$ 87,504.60
JARDINERO "B"	SERVICIOS PUBLICOS MUNICIPALES		1	\$ 6,072.28	\$ 72,867.36	\$ -	\$ 1,012.05	\$ 9,981.83	\$-	\$ -	\$ 3,643.37	\$ 87,504.60
JARDINERO "C"	SERVICIOS PUBLICOS MUNICIPALES		1	\$ 4,504.73	\$ 54,056.76	\$ -	\$ 750.79	\$ 7,405.04	\$-	\$ -	\$ 2,702.84	\$ 64,915.42
SERVICIOS GENERALES "A"	SERVICIOS PUBLICOS MUNICIPALES		1	\$ 7,708.43	\$ 92,501.16	\$ -	\$ 1,284.74	\$ 12,671.39	\$-	\$ -	\$ 4,625.06	\$ 111,082.35
ENCARGADO DE SERVICIOS "C"	SERVICIOS PUBLICOS MUNICIPALES		1	\$ 7,587.69	\$ 91,052.28	\$ -	\$ 1,264.62	\$ 12,472.92	\$-	\$ -	\$ 4,552.61	\$ 109,342.42
SERVICIOS GENERALES "C"	SERVICIOS PUBLICOS MUNICIPALES		1	\$ 5,194.17	\$ 62,330.04	\$ -	\$ 865.70	\$ 8,538.36	\$-	\$ -	\$ 3,116.50	\$ 74,850.60
SERVICIOS GENERALES "C"	SERVICIOS PUBLICOS MUNICIPALES		1	\$ 5,194.17	\$ 62,330.04	\$ -	\$ 865.70	\$ 8,538.36	\$-	\$ -	\$ 3,116.50	\$ 74,850.60
INTENDENTE "C"	SERVICIOS PUBLICOS MUNICIPALES		1	\$ 2,908.63	\$ 34,903.56	\$ -	\$ 484.77	\$ 4,781.31	\$-	\$ -	\$ 1,745.18	\$ 41,914.82
INTENDENTE "C"	SERVICIOS PUBLICOS MUNICIPALES		1	\$ 2,908.63	\$ 34,903.56	\$ -	\$ 484.77	\$ 4,781.31	\$-	\$ -	\$ 1,745.18	\$ 41,914.82
ELECTRICISTA "A"	SERVICIOS PUBLICOS MUNICIPALES		1	\$ 10,706.27	\$ 128,475.24	\$ -	\$ 1,784.38	\$ 17,599.35	\$-	\$ -	\$ 6,423.76	\$ 154,282.73
ELECTRICISTA "B"	SERVICIOS PUBLICOS MUNICIPALES		1	\$ 7,708.43	\$ 92,501.16	\$ -	\$ 1,284.74	\$ 12,671.39	\$-	\$ -	\$ 4,625.06	\$ 111,082.35
ENCARGADO DE SERVICIO "C"	SERVICIOS PUBLICOS MUNICIPALES		1	\$ 7,587.70	\$ 91,052.40	\$ -	\$ 1,264.62	\$ 12,472.93	\$-	\$ -	\$ 4,552.62	\$ 109,342.57
PINTOR "A"	SERVICIOS PUBLICOS MUNICIPALES		1	\$ 5,042.88	\$ 60,514.56	\$ -	\$ 840.48	\$ 8,289.67	\$-	\$ -	\$ 3,025.73	\$ 72,670.43
VIGILANTE "A"	SERVICIOS PUBLICOS MUNICIPALES		1	\$ 6,072.28	\$ 72,867.36	\$ -	\$ 1,012.05	\$ 9,981.83	\$-	\$ -	\$ 3,643.37	\$ 87,504.60
VELADOR "A"	SERVICIOS PUBLICOS MUNICIPALES		1	\$ 4,989.86	\$ 59,878.32	\$ -	\$ 831.64	\$ 8,202.51	\$-	\$ -	\$ 2,993.92	\$ 71,906.39
VELADOR "D"	SERVICIOS PUBLICOS MUNICIPALES		1	\$ 2,781.09	\$ 33,373.08	\$ -	\$ 463.52	\$ 4,571.65	\$-	\$ -	\$ 1,668.65	\$ 40,076.90
SERVICIOS GENERALES "B"	SERVICIOS PUBLICOS MUNICIPALES		1	\$ 6,368.80	\$ 76,425.60	\$ -	\$ 1,061.47	\$ 10,469.26	\$-	\$ -	\$ 3,821.28	\$ 91,777.61
SERVICIOS GENERALES "C"	SERVICIOS PUBLICOS MUNICIPALES		1	\$ 5,521.28	\$ 66,255.36	\$ -	\$ 920.21	\$ 9,076.08	\$-	\$ -	\$ 3,312.77	\$ 79,564.42
OPERADOR DE CAMION MACK	SERVICIOS PUBLICOS MUNICIPALES		1	\$ 10,226.05	\$ 122,712.60	\$ -	\$ 1,704.34	\$ 16,809.95	\$-	\$ -	\$ 6,135.63	\$ 147,362.52
VELADOR "E"	SERVICIOS PUBLICOS MUNICIPALES		1	\$ 3,088.13	\$ 37,057.56	\$ -	\$ 514.69	\$ 5,076.38	\$-	\$ -	\$ 1,852.88	\$ 44,501.50
INSPECTOR DE GANADERIA Y SANIDAD	RASTRO MUNICIPAL		1	\$ 10,821.18	\$ 129,854.16	\$ -	\$ 1,803.53	\$ 17,788.24	\$-	\$ -	\$ 6,492.71	\$ 155,938.64
JEFE DE OFICINA "C"	RASTRO MUNICIPAL		1	\$ 11,016.00	\$ 132,192.00	\$ -	\$ 1,836.00	\$ 18,108.49	\$-	\$ -	\$ 6,609.60	\$ 158,746.09
SACRIFICADOR	RASTRO MUNICIPAL		1	\$ 7,228.56	\$ 86,742.72	\$ -	\$ 1,204.76	\$ 11,882.56	\$-	\$ -	\$ 4,337.14	\$ 104,167.18
OPERADOR TÉCNICO "C"	RASTRO MUNICIPAL		1	\$ 6,022.10	\$ 72,265.20	\$ -	\$ 1,003.68	\$ 9,899.34	\$-	\$ -	\$ 3,613.26	\$ 86,781.49
OPERADOR TÉCNICO "A"	RASTRO MUNICIPAL		1	\$ 9,674.13	\$ 116,089.56	\$ -	\$ 1,612.36	\$ 15,902.68	\$-	\$ -	\$ 5,804.48	\$ 139,409.07
INTENDENTE "B"	RASTRO MUNICIPAL		1	\$ 4,888.59	\$ 58,663.08	\$ -	\$ 814.77	\$ 8,036.04	\$-	\$ -	\$ 2,933.15	\$ 70,447.04
CONSERJE	RASTRO MUNICIPAL		1	\$ 7,228.56	\$ 86,742.72	\$ -	\$ 1,204.76	\$ 11,882.56	\$-	\$ -	\$ 4,337.14	\$ 104,167.18
DIRECTOR DE DESARROLLO RURAL	DESARROLLO RURAL		1	\$ 12,502.79	\$ 150,033.48	\$ -	\$ 2,083.80	\$ 20,552.53	\$-	\$ -	\$ 7,501.67	\$ 180,171.48
SECRETARIA "A"	DESARROLLO RURAL		1	\$ 6,250.42	\$ 75,005.04	\$ -	\$ 1,041.74	\$ 10,274.66	\$-	\$ -	\$ 3,750.25	\$ 90,071.69
SECRETARIA "B"	DESARROLLO RURAL		1	\$ 5,953.90	\$ 71,446.80	\$ -	\$ 992.32	\$ 9,787.23	\$-	\$ -	\$ 3,572.34	\$ 85,798.69
ENCARGADO DE ECOLOGIA	ECOLOGIA		1	\$ 12,502.79	\$ 150,033.48	\$ -	\$ 2,083.80	\$ 20,552.53	\$-	\$ -	\$ 7,501.67	\$ 180,171.48

SERVICIOS GENERALES "A"	ECOLOGIA		1	\$ 7,794.98	\$ 93,539.76	\$ -	\$ 1,299.16	\$ 12,813.67	\$-	\$ -	\$ 4,676.99	\$ 112,329.58
SECRETARIA "B"	ECOLOGIA		1	\$ 5,953.90	\$ 71,446.80	\$ -	\$ 992.32	\$ 9,787.23	\$-	\$ -	\$ 3,572.34	\$ 85,798.69
COMISARIO	SEGURIDAD PUBLICA		1	\$ 18,585.20	\$ 223,022.40	\$ -	\$ 3,097.53	\$ 30,551.01	\$-	\$ -	\$ 11,151.12	\$ 267,822.07
SUBDIRECTOR	SEGURIDAD PUBLICA		1	\$ 13,629.86	\$ 163,558.32	\$ -	\$ 2,271.64	\$ 22,405.25	\$-	\$ -	\$ 8,177.92	\$ 196,413.13
PRIMER COMANDANTE	SEGURIDAD PUBLICA		1	\$ 11,375.24	\$ 136,502.88	\$ -	\$ 1,895.87	\$ 18,699.02	\$-	\$ -	\$ 6,825.14	\$ 163,922.92
PRIMER COMANDANTE	SEGURIDAD PUBLICA		1	\$ 11,375.24	\$ 136,502.88	\$ -	\$ 1,895.87	\$ 18,699.02	\$-	\$ -	\$ 6,825.14	\$ 163,922.92
PRIMER COMANDANTE	SEGURIDAD PUBLICA		1	\$ 11,375.24	\$ 136,502.88	\$ -	\$ 1,895.87	\$ 18,699.02	\$-	\$ -	\$ 6,825.14	\$ 163,922.92
SEGUNDO COMANDANTE	SEGURIDAD PUBLICA		1	\$ 10,830.60	\$ 129,967.20	\$ -	\$ 1,805.10	\$ 17,803.73	\$-	\$ -	\$ 6,498.36	\$ 156,074.39
SEGUNDO COMANDANTE	SEGURIDAD PUBLICA		1	\$ 10,830.60	\$ 129,967.20	\$ -	\$ 1,805.10	\$ 17,803.73	\$-	\$ -	\$ 6,498.36	\$ 156,074.39
SEGUNDO COMANDANTE	SEGURIDAD PUBLICA		1	\$ 10,830.60	\$ 129,967.20	\$ -	\$ 1,805.10	\$ 17,803.73	\$-	\$ -	\$ 6,498.36	\$ 156,074.39
PRIMER POLICÍA	SEGURIDAD PUBLICA		1	\$ 9,645.43	\$ 115,745.16	\$ -	\$ 1,607.57	\$ 15,855.50	\$-	\$ -	\$ 5,787.26	\$ 138,995.49
PRIMER POLICÍA	SEGURIDAD PUBLICA		1	\$ 9,645.43	\$ 115,745.16	\$ -	\$ 1,607.57	\$ 15,855.50	\$-	\$ -	\$ 5,787.26	\$ 138,995.49
PRIMER POLICÍA	SEGURIDAD PUBLICA		1	\$ 9,645.43	\$ 115,745.16	\$ -	\$ 1,607.57	\$ 15,855.50	\$-	\$ -	\$ 5,787.26	\$ 138,995.49
POLICÍA DE LÍNEA	SEGURIDAD PUBLICA		1	\$ 7,942.54	\$ 95,310.48	\$ -	\$ 1,323.76	\$ 13,056.23	\$-	\$ -	\$ 4,765.52	\$ 114,455.99
POLICÍA DE LÍNEA	SEGURIDAD PUBLICA		1	\$ 7,942.54	\$ 95,310.48	\$ -	\$ 1,323.76	\$ 13,056.23	\$-	\$ -	\$ 4,765.52	\$ 114,455.99
POLICÍA DE LÍNEA	SEGURIDAD PUBLICA		1	\$ 7,942.54	\$ 95,310.48	\$ -	\$ 1,323.76	\$ 13,056.23	\$-	\$ -	\$ 4,765.52	\$ 114,455.99
POLICÍA DE LÍNEA	SEGURIDAD PUBLICA		1	\$ 7,942.54	\$ 95,310.48	\$ -	\$ 1,323.76	\$ 13,056.23	\$-	\$ -	\$ 4,765.52	\$ 114,455.99
POLICÍA DE LÍNEA	SEGURIDAD PUBLICA		1	\$ 7,942.54	\$ 95,310.48	\$ -	\$ 1,323.76	\$ 13,056.23	\$-	\$ -	\$ 4,765.52	\$ 114,455.99
POLICÍA DE LÍNEA	SEGURIDAD PUBLICA		1	\$ 7,942.54	\$ 95,310.48	\$ -	\$ 1,323.76	\$ 13,056.23	\$-	\$ -	\$ 4,765.52	\$ 114,455.99
POLICÍA DE LÍNEA	SEGURIDAD PUBLICA		1	\$ 7,942.54	\$ 95,310.48	\$ -	\$ 1,323.76	\$ 13,056.23	\$-	\$ -	\$ 4,765.52	\$ 114,455.99
GUARDIA "A"	SEGURIDAD PUBLICA		1	\$ 9,364.50	\$ 112,374.00	\$ -	\$ 1,560.75	\$ 15,393.70	\$-	\$ -	\$ 5,618.70	\$ 134,947.15
GUARDIA "B"	SEGURIDAD PUBLICA		1	\$ 7,942.54	\$ 95,310.48	\$ -	\$ 1,323.76	\$ 13,056.23	\$-	\$ -	\$ 4,765.52	\$ 114,455.99
GUARDIA "B"	SEGURIDAD PUBLICA		1	\$ 7,942.54	\$ 95,310.48	\$ -	\$ 1,323.76	\$ 13,056.23	\$-	\$ -	\$ 4,765.52	\$ 114,455.99
JEFE DE LA UNIDAD DE PROTECCION CIVIL	SEGURIDAD PUBLICA		1	\$ 8,487.20	\$ 101,846.40	\$ -	\$ 1,414.53	\$ 13,951.56	\$-	\$ -	\$ 5,092.32	\$ 122,304.81
CHOFER DE LA AMBULANCIA	SEGURIDAD PUBLICA		1	\$ 7,786.80	\$ 93,441.60	\$ -	\$ 1,297.80	\$ 12,800.22	\$-	\$ -	\$ 4,672.08	\$ 112,211.70
CHOFER DE LA AMBULANCIA	SEGURIDAD PUBLICA		1	\$ 7,786.80	\$ 93,441.60	\$ -	\$ 1,297.80	\$ 12,800.22	\$-	\$ -	\$ 4,672.08	\$ 112,211.70
CHOFER DE LA AMBULANCIA	SEGURIDAD PUBLICA		1	\$ 7,786.80	\$ 93,441.60	\$ -	\$ 1,297.80	\$ 12,800.22	\$-	\$ -	\$ 4,672.08	\$ 112,211.70
AGENTE VIAL	SEGURIDAD PUBLICA		1	\$ 6,170.94	\$ 74,051.28	\$ -	\$ 1,028.49	\$ 10,144.01	\$-	\$ -	\$ 3,702.56	\$ 88,926.34
AGENTE VIAL	SEGURIDAD PUBLICA		1	\$ 6,170.94	\$ 74,051.28	\$ -	\$ 1,028.49	\$ 10,144.01	\$-	\$ -	\$ 3,702.56	\$ 88,926.34
CABINERA	SEGURIDAD PUBLICA		1	\$ 7,942.54	\$ 95,310.48	\$ -	\$ 1,323.76	\$ 13,056.23	\$-	\$ -	\$ 4,765.52	\$ 114,455.99
CABINERO	SEGURIDAD PUBLICA		1	\$ 7,942.54	\$ 95,310.48	\$ -	\$ 1,323.76	\$ 13,056.23	\$-	\$ -	\$ 4,765.52	\$ 114,455.99
CABINERO	SEGURIDAD PUBLICA		1	\$ 7,942.54	\$ 95,310.48	\$ -	\$ 1,323.76	\$ 13,056.23	\$-	\$ -	\$ 4,765.52	\$ 114,455.99
<b>TOTALES</b>			<b>167</b>	<b>\$ 1,493,702.46</b>	<b>\$ 17,924,429.52</b>	<b>\$ -</b>	<b>\$ 214,823.51</b>	<b>\$ 2,455,401.30</b>	<b>\$-</b>	<b>\$ -</b>	<b>\$ 896,221.48</b>	<b>\$ 21,490,875.81</b>







## Catálogo para Presupuesto de Egresos Funcional Programática

F	FN	SF	Descripción	Definición
1.	0.	0	<b>GOBIERNO</b>	<b>Comprende las acciones propias de la gestión gubernamental, tales como la administración de asuntos de carácter legislativo, procuración e impartición de justicia, asuntos militares y seguridad nacional, asuntos con el exterior, asuntos hacendarios, política interior, organización de los procesos electorales, regulación y normatividad aplicable a los particulares y al propio sector público y la administración interna del sector público.</b>
1.	1.	0	LEGISLACIÓN	Comprende las acciones relativas a la iniciativa, revisión, elaboración, aprobación, emisión y difusión de leyes, reglamentos y acuerdos; así como la fiscalización de la cuenta pública, entre otras.
1.	1.	1	Legislación	Comprende las acciones relativas a la iniciativa, revisión, elaboración, aprobación, emisión y difusión de leyes, decretos, reglamentos y acuerdos, a quienes la constitución política del país y de las entidades federativas les otorgan la facultad de hacerlo.
1.	1.	2	Fiscalización	Comprende las acciones relativas a la fiscalización de la rendición de cuentas.
1.	2.	0	JUSTICIA	Comprende la Administración de la Procuración e Impartición de la Justicia, como las acciones de las fases de investigación, acopio de pruebas e indicios, hasta la imposición, ejecución y cumplimiento de resoluciones de carácter penal, civil, familiar, administrativo, laboral, electoral; del conocimiento y calificación de las infracciones e imposición de sanciones en contra de quienes presuntamente han violado la Ley o disputen un derecho, exijan su reconocimiento o en su caso impongan obligaciones. Así como las acciones orientadas a la persecución oficiosa o a petición de parte ofendida, de las conductas que transgreden las disposiciones legales, las acciones de representación de los intereses sociales en juicios y procedimientos que se realizan ante las instancias de justicia correspondiente. Incluye la administración de los centros de reclusión y readaptación. Así como los programas, actividades y proyectos relacionados con los derechos humanos, entre otros.
1.	2.	1	Impartición de Justicia	Comprende las acciones que desarrollan el Poder Judicial, los Tribunales Agrarios, Fiscales y Administrativos, así como las relativas a la impartición de justicia en materia laboral. Incluye infraestructura y equipamiento necesarios.
1.	2.	2	Procuración de Justicia	Comprende la administración de las actividades inherentes a la procuración de justicia, así como la infraestructura y equipamiento.
1.	2.	3	Reclusión y Readaptación Social	Comprende la administración, gestión o apoyo de los centros de reclusión y readaptación social, así como acciones encaminadas a corregir conductas antisociales de quienes infringieron la ley y que por tal razón purgan la pena correspondiente en Centros de Reclusión y Readaptación Social para adultos y menores infractores. Incluye la infraestructura y el equipamiento necesario.
1.	2.	4	Derechos Humanos	Comprende actividades relacionadas con la protección, observancia, promoción, estudio y divulgación de los derechos humanos en los ámbitos estatal, nacional e internacional. Incluye acciones orientadas a la organización del poder público que permita asegurar jurídicamente el pleno goce de los derechos humanos, así como al impulso del respeto y garantía de los mismos.
1.	3.	0	COORDINACIÓN DE LA POLÍTICA DE GOBIERNO	Comprende las acciones enfocadas a la formulación y establecimiento de las directrices, lineamientos de acción y estrategias de gobierno.
1.	3.	1	Presidencia / Gubernatura	Comprende las actividades que desarrollan las oficinas del Titular del Poder Ejecutivo de la Federación, Entidades Federativas y Municipios.
1.	3.	2	Política Interior	Incluye la planeación, formulación, diseño, ejecución e implantación de la política del desarrollo político y las actividades de enlace con el Congreso.
1.	3.	3	Preservación y Cuidado del Patrimonio Público	Incluye las actividades para la preservación y cuidado del patrimonio público (monumentos, obras artísticas y edificios, entre otros).
1.	3.	4	Función Pública	Incluye el control, fiscalización y evaluación interna de la gestión gubernamental.
1.	3.	5	Asuntos Jurídicos	Comprende las acciones de coordinación jurídica que desarrolla la Consejería Jurídica del Poder Ejecutivo, así como los servicios de asesoría y asistencia jurídica a gobernadores y presidentes.
1.	3.	6	Organización de Procesos Electorales	Comprende la planeación, supervisión, control y organización de acciones inherentes a los procesos electorales; así como la regulación de los recursos financieros que se destinan a los distintos órganos electorales y a los partidos políticos.
1.	3.	7	Población	Incluye la planeación, formulación, diseño, ejecución e implantación de la política poblacional y de los servicios migratorios.
1.	3.	8	Territorio	Incluye la planeación, formulación, diseño, ejecución e implantación de la política territorial.
1.	3.	9	Otros	Incluye otras acciones enfocadas a la formulación y establecimiento de las directrices, lineamientos de acción y estrategias de gobierno no consideradas en otras subfunciones.
1.	4.	0	RELACIONES EXTERIORES	Incluye la planeación, formulación, diseño, e implantación de la política exterior en los ámbitos bilaterales y multilaterales, así como la promoción de la cooperación internacional y la ejecución de acciones culturales de igual tipo.
1.	4.	1	Relaciones Exteriores	Incluye la planeación, formulación, diseño, e implantación de la política exterior en los ámbitos bilaterales y multilaterales, así como la promoción de la cooperación nacional e internacional y la ejecución de acciones culturales de igual tipo.
1.	5.	0	ASUNTOS FINANCIEROS Y HACENDARIOS	Comprende el diseño y ejecución de los asuntos relativos a cubrir todas las acciones inherentes a los asuntos financieros y hacendarios.
1.	5.	1	Asuntos Financieros	Comprende la planeación, formulación, diseño, ejecución, implantación, así como las actividades de normatividad, reglamentación y operación de la política financiera. Así como diseño y ejecución de la política financiera mediante la regulación, normatividad y supervisión del sistema financiero y otros servicios que corresponda realizar de conformidad con los ordenamientos legales vigentes.

1. 5. 2	Asuntos Hacendarios	Comprende la planeación, formulación, diseño, ejecución, implantación, así como las actividades de normatividad, reglamentación y operación de la política fiscal (ingreso, gasto y financiamiento), así como la gestión de tesorería y otros servicios que corresponda realizar de conformidad con los ordenamientos legales vigentes. Incluye las actividades de gestión y regulación de las entidades que administran los juegos y sorteos.
1. 6. 0	SEGURIDAD NACIONAL	Comprende los programas, actividades y proyectos relacionados con la planificación y operación del Ejército, Armada y la Fuerza Aérea de México, así como la administración de los asuntos militares y servicios inherentes a la Seguridad Nacional.
1. 6. 1	Defensa	Comprende las actividades relacionadas con la operación del Ejército y la Fuerza Aérea de México.
1. 6. 2	Marina	Comprende las actividades relacionadas con la operación de la Armada de México.
1. 6. 3	Inteligencia para la Preservación de la Seguridad Nacional	Comprende las actividades relacionadas con la seguridad nacional. Incluye la operación del Centro de Investigación y Seguridad Nacional (CISEN).
1. 7. 0	ASUNTOS DE ORDEN PÚBLICO Y DE SEGURIDAD INTERIOR	Comprende los programas, actividades y proyectos relacionados con el orden y seguridad pública, así como las acciones que realizan los gobiernos Federal, Estatales y Municipales, para la investigación y prevención de conductas delictivas; también su participación en programas conjuntos de reclutamiento, capacitación, entrenamiento, equipamiento y ejecución de acciones coordinadas, al igual que el de orientación, difusión, auxilio y protección civil para prevención de desastres, entre otras. Incluye los servicios de policía, servicios de protección contra incendios.
1. 7. 1	Policía	Incluye la administración de asuntos y servicios policiacos, combate a la delincuencia y narcotráfico, adiestramiento del cuerpo policiaco, estadísticas de arresto y criminalidad, así como la reglamentación y el control del tránsito por carretera.
1. 7. 2	Protección Civil	Incluye la planeación, formulación, diseño, ejecución e implantación de la política de protección civil; así como las actividades en materia de prevención, auxilio, atención y rehabilitación del orden y servicios públicos en casos de desastres naturales.
1. 7. 3	Otros Asuntos de Orden Público y Seguridad	Incluye las actividades que realicen los entes públicos en materia de orden, seguridad y justicia que no se encuentren consideradas en otras subfunciones.
1. 7. 4	Sistema Nacional de Seguridad Pública	Incluye las acciones realizadas bajo la coordinación del Secretariado Ejecutivo del Sistema Nacional de Seguridad Pública.
1. 8. 0	OTROS SERVICIOS GENERALES	Este grupo comprende servicios que no están vinculados a una función concreta y que generalmente son de cometido de oficinas centrales a los diversos niveles del gobierno, tales como los servicios generales de personal, planificación y estadísticas. También comprende los servicios vinculados a una determinada función que son de cometido de dichas oficinas centrales. Por ejemplo, se incluye aquí la recopilación de estadísticas de la industria, el medio ambiente, la salud o la educación por un organismo estadístico central.
1. 8. 1	Servicios Registrales, Administrativos y Patrimoniales	Comprende las actividades referentes a la prestación de servicios enfocados a proporcionar seguridad jurídica al ciudadano en su persona, en sus bienes y en su interacción con los demás ciudadanos a través de las acciones de Registro Civil, Catastro y Registro Público de la Propiedad y del Comercio, entre otros. Así como las Actividades relacionadas con servicios administrativos y patrimoniales.
1. 8. 2	Servicios Estadísticos	Considera las acciones que realizan los entes públicos relacionadas con los sistemas de información y las estadísticas nacionales.
1. 8. 3	Servicios de Comunicación y Medios	Incluye la planeación, formulación, diseño, ejecución e implantación de servicios de comunicación social y la relación con los medios informativos, estatales y privados, así como los servicios informativos en medios impresos y electrónicos.
1. 8. 4	Acceso a la Información Pública Gubernamental	Comprende las actividades y las acciones orientadas a garantizar el acceso de toda persona a la información en posesión de los tres niveles de Gobierno, así como de los organismos autónomos además de su integración y difusión.
1. 8. 5	Otros	Incluye las actividades que realizan los entes públicos no consideradas en ninguna función o subfunción de esta clasificación.
2. 0. 0	DESARROLLO SOCIAL	<b>Incluye los programas, actividades y proyectos relacionados con la presentación de servicios en beneficio de la población con el fin de favorecer el acceso a mejores niveles de bienestar, tales como: servicios educativos, recreación, cultura y otras manifestaciones sociales, salud, protección social, vivienda, servicios urbanos y rurales básicos, así como protección ambiental.</b>
2. 2. 6	Servicios Comunales	Comprende la administración, gestión o apoyo de actividades como formulación, administración, coordinación y vigilancia de políticas, planes, programas y presupuestos generales relacionados con los servicios comunitarios distintos a los referidos en las subfunciones anteriores, por ejemplo rastro, panteones, mercados y centrales de abasto; calles, parques y jardines y su equipamiento. Así como la preparación y ejecución de legislación y normas de actuación relacionadas con los mismos, producción y difusión de información general, documentación técnica y estadísticas relacionadas.
2. 2. 7	Desarrollo Regional	Incluye las acciones y programas que se llevan a cabo en el ámbito regional a través de instrumentos o mecanismos específicos para impulsar la infraestructura y su equipamiento, el bienestar social, la actividad económica y apoyos para saneamiento financiero en municipios y entidades federativas.
2. 3. 0	SALUD	Comprende los programas, actividades y proyectos relacionados con la presentación de servicios colectivos y personales de salud, entre ellos los servicios para pacientes externos, servicios médicos y hospitalarios generales y especializados, servicios odontológicos, servicios paramédicos, servicios hospitalarios generales y especializados, servicios médicos y centros de maternidad, servicios de residencia de la tercera edad y de convalecencia y otros servicios de salud; así como productos, útiles y equipo médicos, productos farmacéuticos, aparatos y equipos terapéuticos.

2. 3. 1	Prestación de Servicios de Salud a la Comunidad	Incluye las campañas para la promoción y prevención de salud y el fomento de la salud pública, tales como la vigilancia epidemiológica, la salud ambiental, el control de vectores y la regulación sanitaria, así como la prestación de servicios de salud por personal no especializado.
2. 3. 2	Prestación de Servicios de Salud a la Persona	Este incluye la atención preventiva, diagnóstico, tratamiento y rehabilitación, así como la atención de urgencias en todos los niveles a cargo de personal especializado.
2. 3. 3	Generación de Recursos para la Salud	Incluye la creación, fabricación y elaboración de bienes e insumos para la salud, la comercialización de biológicos y reactivos, la formación y desarrollo de recurso humano, así como el desarrollo de la infraestructura y equipamiento en salud.
2. 3. 4	Rectoría del Sistema de Salud	Comprende la formulación, administración, coordinación y vigilancia de políticas generales, la planeación estratégica, la generación de información, la evaluación del desempeño, la coordinación intersectorial, la regulación y emisión de normatividad en materia de salud, así como la administración, gestión o apoyo de actividades inherentes, la comunicación social, los asuntos jurídicos y la administración y gestión de los servicios centralizados y descentralizados de suministros y adquisiciones, entre otro.
2. 3. 5	Protección Social en Salud	Incluye la operación de los fondos de gastos de atención a catástrofes y de previsión presupuestaria, la integración de la cuota social que cubre el Gobierno y de la aportación solidaria; incluye asimismo, las acciones de información, evaluación, investigación, capacitación y acreditación del Sistema de Protección Social en Salud.
2. 4. 0	RECREACIÓN, CULTURA Y OTRAS MANIFESTACIONES SOCIALES	Comprende los programas, actividades y proyectos relacionados con la promoción, fomento y presentación de servicios culturales, recreativos y deportivos, otras manifestaciones sociales, radio, televisión y editoriales, actividades recreativas.
2. 5. 0	EDUCACIÓN	Comprende la prestación de los servicios educativos en todos los niveles, en general a los programas, actividades y proyectos relacionados con al educación preescolar, primaria, secundaria, media superior, técnica, superior y posgrados, servicios auxiliares de la educación y otras no clasificadas en los conceptos anteriores.
2. 5. 1	Educación Básica	Incluye las acciones relacionadas con el fomento, prestación, regulación, seguimiento y evaluación de los servicios de educación básica, así como el desarrollo de la infraestructura en espacios educativos vinculados a la educación preescolar, primaria y secundaria.
2. 5. 6	Otros Servicios Educativos y Actividades Inherentes	Incluye otros servicios educativos no considerados en las subfunciones anterior; así como las acciones la administración, gestión o apoyo de actividades inherentes, como la formulación, administración, coordinación y vigilancia de políticas generales en materia de educación; regulación y normatividad, comunicación social; asuntos jurídicos; y la administración y gestión de los servicios centralizados de suministros y adquisiciones; las acciones que se desarrollan para proporcionar servicios donde concurren diferentes niveles educativos, tales como la distribución de libros de textos gratuitos, material educativo, didáctico y becas; así como desayunos escolares, entre otros.
2. 6. 0	PROTECCIÓN SOCIAL	Comprende los programas, actividades y proyectos relacionados con la protección social que desarrollan los entes públicos en materia de incapacidad económica o laboral, edad avanzada, personas en situación económica extrema, familia e hijos, desempleo, vivienda, exclusión social. Incluye las prestaciones económicas y sociales, los beneficios en efectivo o en especie, tanto a la población asegurada como a la no asegurada. Incluye también los gastos en servicios y transferencias a personas y familias y los gastos en servicios proporcionados a distintas agrupaciones.
2. 6. 5	Alimentación y Nutrición	Comprende los programas, actividades y proyectos económicos y sociales relacionados con la distribución y dotación de alimentos y bienes básicos y de consumo generalizado a la población en situación económica extrema.
2. 6. 6	Apoyo Social para la Vivienda	Incluye la prestación de protección social en forma de prestaciones en especie para ayudar a las familias a sufragar el costo de una vivienda (previa comprobación de los ingresos de los beneficiarios); así como la administración, gestión o apoyo de estos planes de protección social; prestaciones en especie, como los pagos a corto o a largo plazo para ayudar a los inquilinos a pagar sus alquileres, los pagos para ayudar a los dueños u ocupantes actuales de una vivienda a sufragar los costos de ésta (es decir, para ayudar en el pago de hipotecas o intereses).
2. 6. 7	Indígenas	Comprende los servicios de asistencia social que se prestan en comunidades indígenas.
2. 6. 8	Otros Grupos Vulnerables	Comprende los servicios que se prestan a grupos con necesidades especiales como: niños, personas con capacidades diferentes, manutención a personas mayores de 60 años; así como atención a diversos grupos vulnerables (incluye albergues y servicios comunitarios).
2. 6. 9	Otras de Seguridad Social y Asistencia Social	Incluye esquemas de protección social a población no asegurada (Seguro Popular de Salud), el pago de prestaciones sociales a través de las instituciones de seguridad social, tales como compensaciones de carácter militar, estancias de bienestar social, espacios físicos y educativos, así como pagas y ayudas de defunción. Comprenden las acciones de gestión y apoyo de actividades de asistencia social e incluye la prestación de servicios de asistencia social en forma de beneficios en efectivo y en especie a las víctimas de desastres naturales.
2. 7. 0	OTROS ASUNTOS SOCIALES	Comprende otros asuntos sociales no comprendidos en las funciones anteriores.
2. 7. 1	Otros Asuntos Sociales	Comprende otros asuntos sociales no comprendidos en las subfunciones anteriores.