



PRIMERA SESIÓN ORDINARIA 2020 DE JUNTA DE GOBIERNO DE LA AGENCIA ESTATAL DE ENTRETENIMIENTO DE JALISCO; EL DÍA 14 CATORCE DE FEBRERO DE 2020 DOS MIL VEINTE, EN EL AUDITORIO BENITO JUÁREZ, sito en calle Mariano Bárcenas S/N, Colonia Auditorio, en la ciudad de Zapopan, Jalisco; donde de conformidad con el orden del día, se aprobaron los puntos de acuerdo señalados a continuación:

ACUERDO 01.1SO.2020. En votación directa **se aprueba** por unanimidad de votos de los miembros de esta H. Junta de Gobierno de la Agencia Estatal de Entretenimiento de Jalisco, la calendarización de sesiones ordinarias de esta Agencia, para quedar señaladas el cuarto viernes de cada mes a las 14 horas, previa expedición de convocatoria. Haciendo el señalamiento de que, de no haber asuntos que tratar, la mencionada convocatoria no será expedida, por lo tanto, no habrá sesión ordinaria.

ACUERDO 02.1SO.2020. En votación directa **se aprueba** por unanimidad de votos de esta H. Junta de Gobierno de la Agencia Estatal de Entretenimiento de Jalisco el presupuesto distribuido en capítulos y partidas para el ejercicio 2020, de conformidad con el archivo que se adjunta al presente documento. Para estar en posibilidades de hacer las gestiones conducentes ante las instancias correspondientes. De conformidad con lo señalado en el artículo 33 de la Ley de Presupuesto, Contabilidad y Gasto Público del Estado de Jalisco y sus Municipios, y con el artículo 10, fracción VI de la Ley Orgánica de la Agencia Estatal de Entretenimiento de Jalisco.

ACUERDO 03.1SO.2020. En votación directa **se aprueba** por unanimidad de votos de los miembros de esta H. Junta de Gobierno de la Agencia Estatal de Entretenimiento de Jalisco el proyecto del programa anual de adquisiciones de la Agencia Estatal de Entretenimiento de Jalisco que se adjunta al presente documento. Con fundamento en el artículo 44 de la Ley de Compras Gubernamentales, Enajenaciones y Contratación de Servicios del Estado de Jalisco y sus Municipios.

ACUERDO 04.1SO.2020. En votación directa **se aprueba** por unanimidad de votos de esta H. Junta de Gobierno de la Agencia Estatal de Entretenimiento de Jalisco, utilizar la plantilla y el organigrama validada en el ejercicio 2019 dos mil diecinueve de la Agencia Estatal de Entretenimiento de Jalisco para aplicarse en 2020 dos mil veinte.

ACUERDO 05.1SO.2020. En votación directa **se aprueba** por unanimidad de votos de esta H. Junta de Gobierno de la Agencia Estatal de Entretenimiento de Jalisco, la gestión para las renivelación de los puestos señalados de la Agencia Estatal de Entretenimiento de Jalisco.

ACUERDO 06.1SO.2020. En votación directa **se aprueba** por unanimidad de votos de esta H. Junta de Gobierno de la Agencia Estatal de Entretenimiento de Jalisco, las gestiones para la creación de nuevas plazas señaladas en el archivo adjunto y por consiguiente las reformas al reglamento interno y el organigrama. Con la finalidad de cumplir con lo señalado en la Ley General de Archivos –Federal- y la Ley de Archivos del estado de Jalisco y sus Municipios y en concordancia con el artículo 3 fracción VI, al Área Coordinadora de Archivos se le denominara Dirección de Planeación y Archivo de la Agencia Estatal de Entretenimiento de Jalisco. En concordancia con la Ley de Disciplina Financiera de las Entidades Federativas y sus Municipios que en su artículo 10 fracción I cuarto párrafo.

ACUERDO 07.1SO.2020. En votación directa **se aprueba** por unanimidad de votos de esta H. Junta de Gobierno de la Agencia Estatal de Entretenimiento de Jalisco para establecer los precios y descuentos de stands, espacios libres, áreas de comedor, espacios de venta al interior del Auditorio, espacios adyacentes a



Agencia Estatal
de Entretenimiento
de Jalisco

Av. Prolongación Mariano Bárcenas S/N
Col. Auditorio
C.P. 45190, Zapopan, Jalisco México.
Tel.: 339690-9660

los muros del Auditorios, áreas para activaciones de marca para Fiestas de Octubre, Edición 2020, de conformidad con lo siguiente:

1. Precios STANDS:

Ref	Tipo	Dimensiones	Área Total (m ²)	Precios 2020 con IVA	Precios 2020 sin IVA
Comida Ligera y Comercio Zona AA					
C1	Comercio Esquina	3 x 4 m	12 m	\$55,500.00	\$47,844.83
C2	Comercio	3 x 4 m	12 m	\$44,500.00	\$38,362.07
A1	Alimentos Esquina	3 x 4 m	12 m	\$71,500.00	\$61,637.93
A2	Alimentos	3 x 4 m	12 m	\$57,000.00	\$49,137.93
A5	Alimentos Especial (133)	6 x 6 m	36 m	\$214,500.00	\$184,913.79
A6	Alimentos Especial (tarima)	6 x 3 m	18 m	\$85,500.00	\$73,706.90
E1	Especial Acceso Taquilla 3	6 x 3 m	18 m	\$75,000.00	\$ 64,655.17
E2	Especial Acceso Taquilla 2	6 x 3 m	18 m	\$75,000.00	\$ 64,655.17
Comida Ligera y Comercio Zona A					
C3	Comercio Esquina	3 x 4 m	12 m	\$46,500.00	\$40,086.21
C4	Comercio	3 x 4 m	12 m	\$40,500.00	\$34,913.79
A3	Alimentos Esq	3 x 4 m	12 m	\$59,500.00	\$51,293.10
A4	Alimentos	3 x 4 m	12 m	\$51,500.00	\$44,396.55

Política comercial:

Inicio de venta: 14 de Febrero, 2020 (a la aprobación del presente acuerdo).
Pago inicial: 50% que garantiza la reservación del espacio.

Descuento pronto pago:

- 10% liquidando la totalidad del área a rentar antes del 31 de Marzo, 2020
- 5% liquidando la totalidad del área a rentar antes del 31 de Mayo, 2020

2. Precios área de COMEDOR

- Existe un área históricamente conocida con área de comedor con 18 unidades de 3m x 8m que coincide con Stands de 115 al 132. Se concesiona a los mismos concesionarios de stands para que instalan sus áreas de comedor para sus asistentes.

Cantidad	Descripción	Precio unitario con IVA	Precio unitario Antes de IVA
18	Stand Área de Comedor Zona Oeste Área de Comida	\$ 23,860.00	\$ 20,568.97





3. Espacios de Venta al Interior del Auditorio

Cantidad	Descripción	Precio unitario con IVA	Precio unitario Antes de IVA
Variable	Espacios de Venta al Interior del Auditorio. Se comercializa por metro cuadrado	\$ 3,110.00	\$ 2,681.03

4. Espacios Adyacentes a los muros del auditorio

Cantidad	Descripción	Precio unitario con IVA	Precio unitario Antes de IVA
29 espacios disponibles	Espacios Adyacentes al Muro Exterior del Auditorio (Norte y Sur)	\$ 21,500.00	\$ 18,534.48

5. Activaciones de Marcas

- Una activación se refiere a la renta temporal de un espacio para que alguna empresa haga publicidad o promoción de una o más marcas.
 - Área de 6 x 6 Metros (máximo). En la plaza principal y áreas de comunes de acuerdo a la activación.
 - Precio por día \$ 13,282.0 (\$11,450 + IVA)
 - Mínimo 4 días
 - Horarios de operación de 14.00 a 22.00 (máximo 8 horas)

De conformidad con lo establecido en el artículo 10, fracciones I y VII de la Ley Orgánica de la Agencia Estatal de Entretenimiento de Jalisco. Y haciendo el señalamiento de que se presentará a esta H. Junta de Gobierno un tarifario en relación a Fiestas de Octubre.

ACUERDO 0.1SO.2020. En votación directa **se aprueba** por unanimidad de votos de esta H. Junta de Gobierno de la Agencia Estatal de Entretenimiento de Jalisco, modificar los precios y descuentos del evento "Campeonato Preolímpico de Concacaf 2020" aprobados en quinta sesión extraordinaria mediante **ACUERDO 01.5SE.19**, el cual queda revocado. El presente acuerdo es de conformidad con el archivo que se adjunta. Para que entren en vigor una vez que salga a la venta cada uno de los eventos de manera individual. En concordancia con lo señalado en el artículo 10, fracción II de la Ley Orgánica de la Agencia Estatal de Entretenimiento de Jalisco.

ACUERDO 09.1SO.2020. En votación directa **se aprueba** por unanimidad de votos de esta H. Junta de Gobierno de la Agencia Estatal de Entretenimiento de Jalisco los descuentos en precios de boletos del evento Rumbo a Tokio 2020, de la siguiente manera:

- Hasta 30% de descuento a todos los integrantes de la nómina del Gobierno del Estado y municipios.
- Hasta 30% de descuento a usuarios de Siapa que presenten volante.
- Para compras por volumen: hasta 20% de 1 a 499 boletos, hasta 30% de 500 a 999, 50% de 1000 en adelante.
- Hasta 20% de descuento a abonados de Chivas y de Atlas.

(Handwritten signatures and initials in blue ink)



En concordancia con lo señalado en el artículo 10, fracciones II y XVIII de la Ley Orgánica de la Agencia Estatal de Entretenimiento de Jalisco.

ACUERDO 10.1SO.2020. En votación directa **se aprueba** por unanimidad de votos de esta H. Junta de Gobierno de la Agencia Estatal de Entretenimiento de Jalisco:

- SOLICITAR A LA SECRETARÍA DE LA HACIENDA PÚBLICA DEL ESTADO DE JALISCO LA TRANSFERENCIA DE \$15'000,000.00 QUINCE MILLONES DE PESOS 00/100 M.N. DE LA PARTIDA 4157 A LA 4153.
- LA RECALENDARIZACIÓN PARA RECIBIR EL SUBSIDIO A QUE SE REFIERE EL PUNTO ANTERIOR, EN EL MES DE FEBRERO DE 2020 DOS MIL VEINTE.
- ASIMISMO, RECALENDARIZAR EL SUBSIDIO DE LA PARTIDA 4153 POR \$3'375,000.00 (TRES MILLONES TRESCIENTOS SETENTA Y CINCO MIL PESOS 00/100 M.N.) PARA RECIBIR EN FEBRERO DE 2020 DOS MIL VEINTE.

De conformidad con el archivo que se adjunta al presente documento.

De conformidad con lo establecido en el Reglamento Interno de la Agencia Estatal de Entretenimiento, en su artículo 5°, se encuentra con nosotros el Mtro. Iván Valdéz Rojas, representante de Hacienda Pública, invitado permanente con derecho a voz.

Presidente.
Lic. Germán Ernesto Ralis Cumplido

Secretario Técnico
Mtro. Agustín Silva Guerrero

Secretaría de Cultura
Natasha Boba Heredia

Consejo Estatal para el Fomento
Deportivo y el Apoyo a la Juventud

Red de Bosques Urbanos del
Ayuntamiento de Guadalajara
Beatriz de la Peña Rodríguez

Conjunto Santander de Artes
Escénicas
Mar. Luisa Meléndez B.

Representante de la Secretaría de Turismo

Secretaría de Hacienda Pública del

Agencia Estatal de Entretenimiento de Jalisco
Presupuesto de Ingresos para el Ejercicio Fiscal 2020

Concepto	Monto		Total
Ingresos por ventas de bienes y servicios			\$139,230,000.00
Ingresos por Venta de Bienes y Servicios de Organismos Descentralizados		\$125,820,000.00	
Venta de boletos	63,970,000.00		
Palenque	12,000,000.00		
Expositores	26,200,000.00		
Patrocinios	17,350,000.00		
Otros Ingresos Alimentos y Bebidas	4,000,000.00		
Otros Ingresos del Evento (% de meta, gafettes, etc)	2,300,000.00		
Convenios		\$9,860,000.00	
Sedeco (Cantera)	200,000.00		
Secretaría de Cultura (Premios Concursos Cantera y S. O)	160,000.00		
Secretaría de Turismo (Promoción)	1,000,000.00		
Oficina de Visitantes y Convenciones	2,000,000.00		
Municipio de Zapopan	3,000,000.00		
Secretaría de Turismo (Momento Fiestas de Octubre)	3,500,000.00		
Otros Ingresos		\$3,550,000.00	
Renta de Instalaciones	3,200,000.00		
Otros Ingresos	350,000.00		
Transferencias, Asignaciones, Subsidios y Subvenciones y Pensiones y Jubilaciones			\$34,500,000.00
Secretaria de Hacienda (Subsidio)	34,500,000.00		
Total			\$173,730,000.00

Handwritten signatures and stamps in blue ink, including a circular stamp on the left and several long, stylized signatures across the bottom.



Agencia Estatal
de Entretenimiento
de Jalisco

Agencia Estatal de Entretenimiento de Jalisco

Presupuesto de Egresos 2020

Capitulos		Monto
1000	Servicios Personales	\$ 32,110,200.00
2000	Materiales y Suministros	\$ 4,874,100.00
3000	Servicvios Generales	\$ 101,666,642.00
5000	Bienes Muebles, Inmuebles e Intangibles	\$ 4,605,400.00
7000	Inversiones financieras y otras provisiones	\$ 15,000,000.00
9000	Adefas	\$ 15,473,658.00
Total		\$ 173,730,000.00

[Handwritten signatures and initials in blue ink]

Agencia Estatal de Entretenimiento de Jalisco
Presupuesto de Egresos 2020

Capitulos		Monto
1000	Servicios Personales	\$ 32,110,200.00
2000	Materiales y Suministros	\$ 4,874,100.00
3000	Servicvios Generales	\$ 116,666,642.00
5000	Bienes Muebles, Inmuebles e Intangibles	\$ 4,605,400.00
9000	Adefas	\$ 15,473,658.00
Total		\$ 173,730,000.00

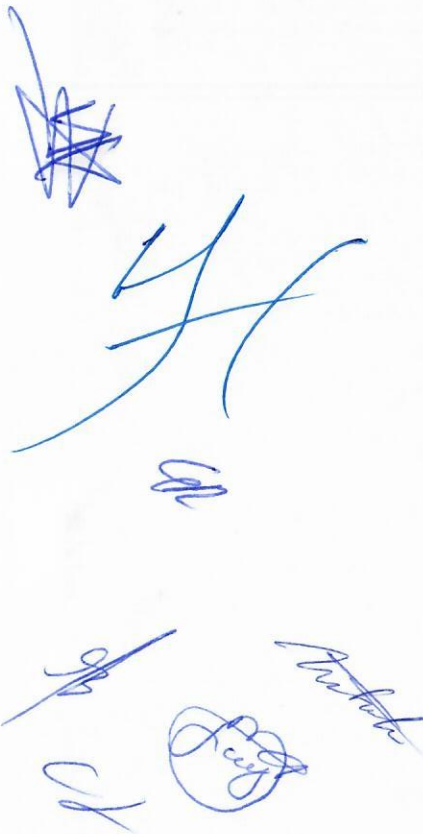

Handwritten signatures and scribbles in blue ink, including a large signature and several smaller ones.

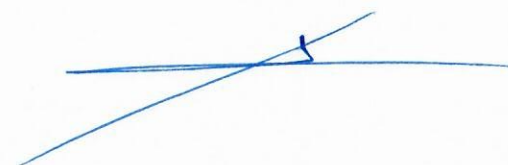

Handwritten signature in blue ink.

Agencia Estatal de Entretenimiento de Jalisco
Presupuesto de Egresos para el Ejercicio Fiscal 2020

Clasificador por objeto de Gasto

Partida	Concepto	Subtotal	Total
	Servicios Personales		\$ 32,110,200.00
1100	Remuneraciones al personal de carácter permanente	\$ 13,904,000.00	
1200	Remuneraciones al personal de carácter transitorio	\$ 8,593,300.00	
1300	Remuneraciones adicionales y especiales (vacaciones y aguinaldo)	\$ 3,128,800.00	
1400	Seguridad Social	\$ 4,690,000.00	
1700	Pago de estímulos a servidores públicos	\$ 1,794,100.00	
	Materiales y Suministros		\$ 4,874,100.00
2100	Materiales de Administración, Emisión de Documentos y Artículos Oficiales	\$ 1,286,760.00	
2200	Alimentos y Utensilios	\$ 1,003,320.00	
2400	Materiales y Artículos de Construcción y de Reparación	\$ 2,176,400.00	
2500	Productos Químicos, Farmacéuticos y de Laboratorio	\$ 17,640.00	
2600	Combustibles, Lubricantes y Aditivos	\$ 85,500.00	
2700	Vestuario, Blancos, Prendas de protección y Artículos Deportivos	\$ 144,840.00	
2900	Herramientas, Refacciones y Accesorios Menores	\$ 159,640.00	
	Servicios Generales		\$ 116,666,642.00
3100	Servicios Básicos	\$ 3,181,640.00	
3200	Servicios de Arrendamiento	\$ 14,682,120.00	
3300	Servicios Profesionales, Científicos, Técnicos y Otros Servicios	\$ 15,730,560.00	
3400	Servicios Financieros, Bancarios y Comerciales	\$ 4,445,240.00	
3500	Servicios de Instalación, Reparación, Mantenimiento y Conservación	\$ 4,124,660.00	
3600	Servicios de Comunicación Social y Publicidad	\$ 11,059,700.00	
3700	Servicios de Traslado y Viáticos	\$ 261,580.00	
3800	Servicios Oficiales	\$ 44,410,922.00	
3900	Otros Servicios Generales	\$ 18,770,220.00	
	Bienes Muebles, Inmuebles e Intangibles		\$ 4,605,400.00
5100	Mobiliario y Equipo de Administración	\$ 377,800.00	
5400	Vehículos y Equipo de Transporte	\$ 200,000.00	
5600	Maquinaria, Otros Equipos y Herramientas	\$ 279,700.00	
5900	Activos Intangibles	\$ 3,747,900.00	
	Adefas		\$ 15,473,658.00
9900	Adeudos de ejercicios fiscales anteriores	\$ 15,473,658.00	
	Total		\$ 173,730,000.00

AGENCIA ESTATAL DE ENTRETENIMIENTO DE JALISCO
PRESUPUESTO DE EGRESOS 2020

PARTIDA	DESCRIPCIÓN	CANTIDAD
1131	Sueldo base	13,904,000.00
1211	Honorarios Asimilable a salarios	3,831,900.00
1221	sueldo eventual	4,761,400.00
1321	Prima vacacional y dominical	289,400.00
1322	Aguinaldo	2,839,400.00
1412	Cuotas al imss	936,000.00
1421	Cuotas para la vivienda	500,500.00
1431	Cuotas a pensiones	2,919,800.00
1432	Cuotas para el sistema de ahorro para el retiro	333,700.00
1712	Ayuda para despensa	722,200.00
1713	Ayuda para transporte	480,200.00
1715	Estímulo por el día del servidor público	591,700.00
CAPÍTULO 1000		32,110,200.00

**AGENCIA ESTATAL DE ENTRETENIMIENTO DE JALISCO
PRESUPUESTO DE EGRESOS 2020**

PARTIDA	DESCRIPCIÓN	CANTIDAD
2111	Materiales, útiles y equipos menores de oficina	200,440.00
2141	Materiales, útiles de impresión y reproducción	114,140.00
2161	Material de limpieza	925,580.00
2181	Material p/ registro e identificación de bienes y personas	46,600.00
2214	Productos alimenticios p/ personal en las instalaciones de la	75,900.00
2216	Productos alimenticios p/ personal der. De act. Extraordinar	917,960.00
2221	Productos alimenticios para animales	2,500.00
2231	Utensilios para el servicio de alimentación	6,960.00
2411	Productos Minerales No Metálicos	25,800.00
2421	Cemento y Productos de Concreto	11,960.00
2441	Madera y Productos de Madera	408,680.00
2451	Vidrio y productos de vidrio	8,000.00
2461	Material Eléctrico y Electrónico	438,280.00
2471	Artículos Metálicos para la Construcción	169,600.00
2481	Materiales Complementarios	9,280.00
2491	Otros Materiales y Arts. De reparación y construcción	1,104,800.00
2521	Fertilizantes, pesticidas	1,500.00
2531	Medicinas y Productos Farmaceuticos	4,640.00
2541	Materiales, accesorios y suministros medicos	8,000.00
2561	fibra sintetica, hules, plasticos	1,500.00
2591	Otros productos quimicos	2,000.00
2612	Combustibles , lubricantes y aditivos	80,000.00
2614	Combustibles , lubricantes y aditivos p/ maquinaria	5,500.00
2711	Vestuarios y Uniformes	95,000.00
2721	Prendas de seguridad y Protección Personal	49,840.00
2911	Herramientas Menores	22,660.00
2921	Refacc. y Accs. Menores de Edificios	67,480.00
2931	Refaccs. Y Accs. Menores de mobiliario y equipo de admón	19,640.00
2941	Refaccs. Y Accs. Menores de cómputo y tecn. De la informac	49,860.00
CAPÍTULO 2000		4,874,100.00

Handwritten signatures and initials in blue ink, including a large signature at the top right and several smaller initials and signatures below it.

**AGENCIA ESTATAL DE ENTRETENIMIENTO DE JALISCO
PRESUPUESTO DE EGRESOS 2020**

PARTIDA	DESCRIPCIÓN	CANTIDAD
3111	Servicios de energía eléctrica	1,740,580.00
3131	Servicio de Agua	1,160,000.00
3171	Servicios de acceso de internet, redes y proesamiento de inf	274,100.00
3181	Servicio postal	6,960.00
3221	Arrendamiento de Edificios	5,080,800.00
3232	Arrendamiento de equipo y bienes informáticos	502,860.00
3233	Arrendamiento de equipo de Telecomunicaciones	58,000.00
3261	Arrendamiento de maquinaria, otros equipos y herramienta	10,760.00
3291	Arrendamientos Especiales	6,737,700.00
3293	Otros arrendamientos	2,292,000.00
3311	Servicios legales, de contabilidad, auditoría y relacionados	163,560.00
3321	Servicios de diseño, arquitectura, ingeniería y actividades re	2,911,600.00
3362	Servicio de impresión de doctos y papelería oficial	566,900.00
3363	servicios de impresión de material informativo der. De la op	621,900.00
3381	Servicios de vigilancia	8,826,000.00
3391	Servicios profesionales, científicos y otros serv	2,640,600.00
3411	Servicios Financieros y bancarios	139,200.00
3431	servicio de recaudación, traslado y custodia de valores	92,500.00
3441	Seguro de Responsabilidad patrimonial	454,240.00
3451	Seguros de Bienes Patrimoniales	34,800.00
3481	Comisiones por venta	3,724,500.00
3521	Mtto. Y Conservación de Mob. Y Eq. De admon, educ. y recr	2,900.00
3531	Inst. Reparac. Y Mtto. De Eq. De Computo y tec. De la Inform	24,200.00
3551	Mtto. Y Conservación de Vehículos	46,600.00
3571	Inst. Reparac. Y Mtto. De Maq. y Otros Equipos	119,800.00
3572	Mtto. Y Conservac. De Maq. Y Eq. De Trabajo especifico	50,000.00
3581	Servicios de Limpieza y Manejo de Desechos	3,501,160.00
3591	Servicios de Jardinería y fumigación	380,000.00
3621	Difusión por radio, tv y otros medios de msjes comerciales	11,059,700.00
3711	Pasajes Áereos Nacionales	81,200.00
3712	Pasajes Áereos Internacionales	58,000.00
3721	Pasajes Terrestres Nacionales	58,580.00
3751	Viaticos en el país	58,000.00
3791	Otros Servicios de Traslado	5,800.00
3822	Gastos de orden cultural y social	44,294,922.00
3851	Gastos de Representación	116,000.00
3921	Otros Impuestos y Derechos	2,320,220.00
3995	Otros Servicios Generales	16,450,000.00
CAPÍTULO 3000		116,666,642.00

[Handwritten signatures and initials in blue ink, including a large signature and several smaller ones.]

[Handwritten signature in blue ink.]

[Handwritten initials 'col' and 'cd' in blue ink.]

AGENCIA ESTATAL DE ENTRETENIMIENTO DE JALISCO
PRESUPUESTO DE EGRESOS 2020

PARTIDA	DESCRIPCIÓN	CANTIDAD
5151	Equipo de computo y tecnologia de la información	247,800.00
5191	Otros mobiliarios y eq. De admón	130,000.00
5412	Vehiculos y Equipo de Transporte	200,000.00
5651	Equipo de comunicación y telecomunicación	247,800.00
5671	Herramientas y Maquinas-Htas	31,900.00
5911	Activos Intangibles	3,500,000.00
5971	Licencias informaticas e intelectuales	247,900.00
CAPÍTULO 5000		4,605,400.00
9911	Adeudos de ejercicios fiscales anteriores	15,473,658.00
CAPÍTULO 9000		15,473,658.00
TOTAL		173,730,000.00

[Handwritten signatures and initials in blue ink, including a large signature at the top right and several smaller ones below it.]

Clave Presupuestal	CONCEPTO	DIRECCIONES AEEJ										Valor Total Estimado (Cifras en pesos)		
		COMERCIAL	FECHA	OPERACIONES	FECHA	CONTENIDOS	FECHA	ADMINISTRACION	FECHA	GENERAL	FECHA			
1000	SERVICIOS PERSONALES	\$ -	-	\$ -	-	\$ -	-	\$ -	-	\$ -	-	\$ -	-	\$ -
2000	MATERIALES Y SUMINISTROS	\$ 60,300.00	-	\$ 2,712,400.00	-	\$ 974,040.00	-	\$ 1,061,220.00	-	\$ 66,140.00	-	\$ -	-	\$ 4,874,100.00
3000	SERVICIOS GENERALES	\$ 7,644,300.00	-	\$ 20,578,600.00	-	\$ 74,495,302.00	-	\$ 5,520,980.00	-	\$ 427,460.00	-	\$ -	-	\$ 108,666,642.00
5000	BIENES MUEBLES, INMUEBLES E INTANGIBLES	\$ -	-	\$ 130,000.00	-	\$ 31,900.00	-	\$ 4,443,500.00	-	\$ -	-	\$ -	-	\$ 4,605,400.00
TOTAL		\$ 7,704,600.00	\$	\$ 23,421,000.00	\$	\$ 75,501,242.00	\$	\$ 11,025,700.00	\$	\$ 493,600.00	\$	\$ -	\$	\$ 118,146,142.00

Lic. Miguel Angel Talancon Langarica
ELABORO

LAE. Agustin Ramirez Aldana
AUTORIZO

[Handwritten signatures and scribbles in blue ink]

Notario

Clave Presupuestal	CONCEPTO	DIRECCIONES AEEI										Valor Total Estimado (Cifras en pesos)		
		COMERCIAL	FECHA	OPERACIONES	FECHA	CONTENIDOS	FECHA	ADMINISTRACION	FECHA	GENERAL	FECHA			
1000	SERVICIOS PERSONALES	\$ -	-	\$ -	-	\$ -	-	\$ -	-	\$ -	-	\$ -	-	\$ -
2000	MATERIALES Y SUMINISTROS	\$ 60,300.00	-	\$ 2,712,400.00	-	\$ 974,040.00	-	\$ 1,061,220.00	-	\$ 66,140.00	-	\$ -	-	\$ 4,874,100.00
2100	MATERIALES DE ADMINISTRACIÓN, EMISIÓN DE DOCUMENTOS Y ARTÍCULOS OFICIALES	\$ 48,700.00	-	\$ 926,500.00	-	\$ 109,540.00	-	\$ 173,000.00	-	\$ 29,020.00	-	\$ -	-	\$ 1,286,760.00
2111	Materiales, útiles y equipos menores de oficina	\$ 19,700.00	feb-20	\$ 9,000.00	feb-20	\$ 13,800.00	feb-20	\$ 149,800.00	feb-20	\$ 8,140.00	feb-20	\$ -	-	\$ 200,440.00
2141	Materiales, útiles de impresión y reproducción	\$ 29,000.00	2020	\$ 12,500.00	2020	\$ 28,560.00	2020	\$ 23,200.00	2020	\$ 20,880.00	2020	\$ -	-	\$ 114,140.00
2151	Material impreso e información digital													\$ -
2161	Material de limpieza			\$ 870,000.00	feb-20	\$ 55,580.00	feb-20							\$ 925,580.00
2181	Material p/ registro e identificación de bienes y personas			\$ 35,000.00	jun-20	\$ 11,600.00	jun-20							\$ 46,600.00
2200	ALIMENTOS Y UTENSILIOS	\$ -	-	\$ 5,000.00	-	\$ 88,060.00	-	\$ 878,940.00	-	\$ 31,320.00	-	\$ -	-	\$ 1,003,320.00
2212	Productos alimenticios para personas derivado de la prestación de servicios públicos en unidades de salud, educativas, de readaptación social y otras													\$ -
2214	Productos alimenticios					\$ 75,900.00	oct-20							\$ 75,900.00
2216	Productos alimenticios p/ personal der. De act. Extraordinarias			\$ 2,500.00	2020	\$ 12,160.00	2020	\$ 877,780.00	2020	\$ 25,520.00	2020			\$ 917,960.00
2221	Productos alimenticios para animales			\$ 2,500.00	2020									\$ 2,500.00
2231	Utensilios para el servicio de alimentación							\$ 1,160.00	2020	\$ 5,800.00	2020			\$ 6,960.00
2300	MATERIAS PRIMAS Y MATERIALES DE PROD Y COMERCIALIZACIÓN	\$ -	-	\$ -	-	\$ -	-	\$ -	-	\$ -	-	\$ -	-	\$ -
2381	Mercancías adquiridas para su comercialización													\$ -
2400	MATERIALES Y ARTICULOS DE CONSTRUCCION Y DE REPARACION	\$ -	-	\$ 1,463,000.00	-	\$ 713,400.00	-	\$ -	-	\$ -	-	\$ -	-	\$ 2,176,400.00
2411	Productos Minerales No Metálicos			\$ 20,000.00	2020	\$ 5,800.00	oct-20							\$ 25,800.00
2421	Cemento y Productos de Concreto			\$ 5,000.00	2020	\$ 6,960.00	oct-20							\$ 11,960.00
2441	Madera y Productos de Madera			\$ 150,000.00	jun-20	\$ 258,680.00	jun-20							\$ 408,680.00
2451	Vidrio y productos de vidrio			\$ 8,000.00	2020									\$ 8,000.00
2461	Material Eléctrico y Electrónico			\$ 400,000.00	2020	\$ 38,280.00	jun-20							\$ 438,280.00
2471	Artículos Metálicos para la Const			\$ 100,000.00	2020	\$ 69,600.00	jun-20							\$ 169,600.00
2481	Materiales Complementarios					\$ 9,280.00	jun-20							\$ 9,280.00
2491	Otros Materiales y Arts. De reparación y construcción			\$ 780,000.00	mar-20	\$ 324,800.00	abr-20							\$ 1,104,800.00
2500	PRODUCTOS QUIMICOS, FARMACEUTICOS Y DE LABORATORIO	\$ -	-	\$ 13,000.00	-	\$ 4,640.00	-	\$ -	-	\$ -	-	\$ -	-	\$ 17,640.00
2511	Productos Químicos Básicos													\$ -
2521	Fertilizantes, pesticidas			\$ 1,500.00	2020									\$ 1,500.00
2531	Medicinas y Productos Farmacéuticos					\$ 4,640.00	jun-20							\$ 4,640.00
2541	Materiales, accesorios y suministros medicos			\$ 8,000.00	jun-20									\$ 8,000.00
2561	fibra sintetica, hules, plasticos			\$ 1,500.00	2020									\$ 1,500.00
2591	Otros productos químicos			\$ 2,000.00	2020									\$ 2,000.00
2600	COMBUSTIBLES, LUBRICANTES Y ADITIVOS	\$ -	-	\$ 85,500.00	-	\$ -	-	\$ -	-	\$ -	-	\$ -	-	\$ 85,500.00
2612	Combustibles, lubricantes y aditivos			\$ 80,000.00	2020									\$ 80,000.00
2614	Combustibles, lubricantes y aditivos p/maquinaria y eq. Prod.			\$ 5,500.00	2020									\$ 5,500.00
2700	VESTUARIO, BLANCOS, PRENDAS DE PROTECCION Y ARTICULOS DEPORTIVOS	\$ 11,600.00	-	\$ 102,500.00	-	\$ 29,580.00	-	\$ 1,160.00	-	\$ -	-	\$ -	-	\$ 144,840.00
2711	Vestuarios y Uniformes	\$ 11,600.00	jun-20	\$ 66,000.00	jun-20	\$ 17,400.00	jun-20							\$ 95,000.00
2721	Prendas de seguridad y Protección Personal			\$ 36,500.00	jun-20	\$ 12,180.00	jun-20	\$ 1,160.00	2020					\$ 49,840.00
2741	Productos textiles													\$ -
2900	HERRAMIENTAS, REFACCIONES Y ACCESORIOS MENORES	\$ -	-	\$ 116,900.00	-	\$ 28,820.00	-	\$ 8,120.00	-	\$ 5,800.00	-	\$ -	-	\$ 159,640.00
2911	Herramientas Menores			\$ 7,000.00	2020	\$ 15,660.00	2020							\$ 22,660.00
2921	Refacc. y Accs. Menores de Edificios			\$ 62,800.00	may-20	\$ 2,360.00	2020	\$ 2,320.00	2020					\$ 67,480.00
2931	Refaccs. Y Accs. Menores de mobiliario y equipo de admn			\$ 15,000.00	jun-20	\$ 2,900.00	jun-20	\$ 1,740.00	jun-20					\$ 19,640.00
2941	Refaccs. Y Accs. Menores de cómputo y tecn. De la información			\$ 32,100.00	2020	\$ 7,900.00	2020	\$ 4,060.00	2020	\$ 5,800.00	2020			\$ 49,860.00
2961	Refacciones y Accesorios de eq. De transporte													\$ -
2981	Refacc. y Accs. Men. De Maq. Y Otros Equipos													\$ -
3000	SERVICIOS GENERALES	\$ 7,644,300.00	-	\$ 20,578,600.00	-	\$ 74,495,302.00	-	\$ 5,520,980.00	-	\$ 427,460.00	-	\$ -	-	\$ 108,666,642.00
5000	BIENES MUEBLES, INMUEBLES E INTANGIBLES	\$ -	-	\$ 130,000.00	-	\$ 31,900.00	-	\$ 4,443,500.00	-	\$ -	-	\$ -	-	\$ 4,605,400.00
														\$ -
TOTAL		\$ 7,704,600.00		\$ 23,421,000.00		\$ 75,501,242.00		\$ 11,025,700.00		\$ 493,600.00		\$ -		\$ 118,146,142.00

Clave Presupuestal	CONCEPTO	DIRECCIONES AEEF										Valor Total Estimado (Cifras en pesos)				
		COMERCIAL	FECHA	OPERACIONES	FECHA	CONTENIDOS	FECHA	ADMINISTRACION	FECHA	GENERAL	FECHA					
1000	SERVICIOS PERSONALES	\$ -		\$ -		\$ -		\$ -		\$ -		\$ -		\$ -		\$ 4,874,100.00
2000	MATERIALES Y SUMINISTROS	\$ 60,300.00		\$ 2,712,400.00		\$ 974,040.00		\$ 1,061,220.00		\$ 66,140.00		\$ -		\$ -		\$ 108,666,642.00
3000	SERVICIOS GENERALES	\$ 7,644,300.00		\$ 20,578,600.00		\$ 74,495,302.00		\$ 5,520,980.00		\$ 427,460.00		\$ -		\$ -		\$ 3,181,640.00
3100	SERVICIOS BASICOS	\$ -		\$ 6,000.00		\$ 4,640.00		\$ 3,165,200.00		\$ 5,800.00		\$ -		\$ -		\$ 1,740,580.00
3111	Servicios de energía eléctrica					\$ 580.00	2020	\$ 1,740,000.00	2020	\$ 1,160,000.00	2020	\$ -		\$ -		\$ 1,160,000.00
3131	Servicio de Agua											\$ -		\$ -		\$ -
3141	Servicio telefónico tradicional											\$ -		\$ -		\$ 274,100.00
3171	Servicios de acceso de internet, redes y procesamiento de información			\$ 6,000.00	2020	\$ 2,900.00	2020	\$ 265,200.00	2020	\$ 5,800.00	2020	\$ -		\$ -		\$ 6,960.00
3181	Servicio postal					\$ 1,160.00	2020	\$ -		\$ -		\$ -		\$ -		\$ 14,682,120.00
3200	SERVICIOS DE ARRENDAMIENTO	\$ 63,800.00		\$ 8,968,500.00		\$ 5,144,060.00		\$ 502,860.00		\$ 2,900.00		\$ -		\$ -		\$ 5,080,800.00
3221	Arrendamiento de edificios					\$ 5,080,800.00	mar-20	\$ -		\$ -		\$ -		\$ -		\$ 502,860.00
3232	Arrendamiento de equipo y bienes informáticos							\$ 502,860.00	2020	\$ -		\$ -		\$ -		\$ 58,000.00
3233	Arrendamiento de equipo de telecomunicaciones					\$ 58,000.00	jun-20	\$ -		\$ -		\$ -		\$ -		\$ 10,760.00
3261	Arrendamiento de maquinaria, otros equipos y herramientas			\$ 5,500.00	2020	\$ 5,260.00	2020	\$ -		\$ -		\$ -		\$ -		\$ 6,737,700.00
3291	Arrendamientos Especiales	\$ 63,800.00	jun-20	\$ 6,671,000.00	jun-20	\$ -		\$ -		\$ 2,900.00	2020	\$ -		\$ -		\$ 2,292,000.00
3293	Otros arrendamientos			\$ 2,292,000.00	jun-20	\$ -		\$ -		\$ -		\$ -		\$ -		\$ 15,730,560.00
3300	SERVICIOS PROFESIONALES, CIENTIFICOS, TECNICOS Y OTROS SERVICIOS	\$ 3,940,500.00		\$ 6,191,600.00		\$ 5,353,600.00		\$ 208,900.00		\$ 35,960.00		\$ -		\$ -		\$ 163,560.00
3311	Servicios legales, de contabilidad, auditoría y relacionados	\$ 17,400.00	sep-20	\$ -		\$ 23,200.00	2020	\$ 116,000.00	2020	\$ 6,960.00	2020	\$ -		\$ -		\$ 2,911,600.00
3321	Servicios de diseño, arquitectura, ingeniería y actividades relacionadas	\$ 2,842,000.00	jun-20	\$ 69,600.00	2020	\$ -		\$ -		\$ -		\$ -		\$ -		\$ -
3331	Servicios de consultoría administrativa e informática	\$ -				\$ 176,000.00	2020	\$ -		\$ -		\$ -		\$ -		\$ 566,900.00
3362	Servicio de impresión de doctos y papelería oficial	\$ 390,900.00	sep-20	\$ -		\$ -		\$ 12,900.00	2020	\$ 29,000.00	2020	\$ -		\$ -		\$ 621,900.00
3363	servicios de impresión de material informativo der. De la operación	\$ 580,000.00	jun-20	\$ -		\$ -		\$ -		\$ -		\$ -		\$ -		\$ -
3365	Información en Medios Masivos deriv. De la operación y admón.	\$ -		\$ -		\$ -		\$ -		\$ -		\$ -		\$ -		\$ -
3371	Servicios de protección y seguridad	\$ -		\$ -		\$ -		\$ -		\$ -		\$ -		\$ -		\$ 8,826,000.00
3381	Servicios de vigilancia	\$ -		\$ 5,246,000.00	mar-20	\$ 3,580,000.00	mar-20	\$ -		\$ -		\$ -		\$ -		\$ 2,640,600.00
3391	Servicios profesionales, científicos y otros serv	\$ 110,200.00	jun-20	\$ 876,000.00	jun-20	\$ 1,574,400.00	jun-20	\$ 80,000.00	jun-20	\$ -		\$ -		\$ -		\$ 4,445,240.00
3400	SERVICIOS FINANCIEROS, BANCARIOS Y COMERCIALES	\$ -		\$ 1,336,000.00		\$ 1,747,400.00		\$ 1,361,840.00		\$ -		\$ -		\$ -		\$ 139,200.00
3411	Servicios Financieros y bancarios	\$ -		\$ -		\$ -		\$ 139,200.00	2020	\$ -		\$ -		\$ -		\$ 32,500.00
3431	servicio de recaudación, traslado y custodia de valores	\$ -		\$ -		\$ 32,500.00	jun-20	\$ -		\$ -		\$ -		\$ -		\$ 514,240.00
3441	Seguros de responsabilidad patrimonial	\$ -		\$ 60,000.00	2020	\$ 380,000.00	2020	\$ 74,240.00	2020	\$ -		\$ -		\$ -		\$ 34,800.00
3451	Seguros de Bienes Patrimoniales	\$ -		\$ -		\$ -		\$ 34,800.00		\$ -		\$ -		\$ -		\$ 3,724,500.00
3481	Comisiones por venta	\$ -		\$ 1,276,000.00	jun-20	\$ 1,334,900.00	jun-20	\$ 1,113,600.00	jun-20	\$ -		\$ -		\$ -		\$ 4,124,660.00
3500	SERVICIOS DE INSTALACION, REPARACION, MANTENIMIENTO Y CONSERVACION	\$ -		\$ 4,076,500.00		\$ 22,060.00		\$ 26,100.00		\$ -		\$ -		\$ -		\$ -
3511	Mantto y conservación menor de inmuebles p/prest. Serv	\$ -		\$ -		\$ -		\$ -		\$ -		\$ -		\$ -		\$ 2,900.00
3512	Mantto y conservación menor de inmuebles	\$ -		\$ -		\$ -		\$ -		\$ 2,900.00	2020	\$ -		\$ -		\$ 24,200.00
3521	Mtto. Y Conservación de Mob. Y Eq. De admon, educ. y recreativo	\$ -		\$ -		\$ -		\$ 23,200.00	2020	\$ -		\$ -		\$ -		\$ 46,600.00
3531	Inst. Reparac. Y Mtto. De Eq. De Computo y tec. De la Información	\$ -		\$ 1,000.00	2020	\$ 35,000.00	2020	\$ 11,600.00	2020	\$ -		\$ -		\$ -		\$ 119,800.00
3551	Mtto. Y Conservación de Vehículos	\$ -		\$ 110,500.00	2020	\$ 9,300.00	2020	\$ -		\$ -		\$ -		\$ -		\$ 50,000.00
3571	Inst. Reparac. Y Mtto. De Maq. y Otros Equipos	\$ -		\$ 50,000.00	2020	\$ -		\$ -		\$ -		\$ -		\$ -		\$ 3,881,160.00
3572	Mtto. Y Conservac. De Maq. Y Eq. De Trabajo específico	\$ -		\$ 3,880,000.00	mar-20	\$ 1,160.00	mar-20	\$ -		\$ -		\$ -		\$ -		\$ -
3581	Servicios de Limpieza y Manejo de Desechos	\$ -		\$ -		\$ -		\$ -		\$ -		\$ -		\$ -		\$ -
3591	Servicios de Jardinería y fumigación	\$ 3,640,000.00		\$ -		\$ 7,419,700.00		\$ -		\$ -		\$ -		\$ -		\$ 11,059,700.00
3600	SERVICIOS DE COMUNICACION SOCIAL Y PUBLICIDAD	\$ 3,640,000.00	jun-20	\$ -		\$ 7,419,700.00	feb-20	\$ -		\$ -		\$ -		\$ -		\$ 11,059,700.00
3621	Difusión por radio, tv y otros medios de msjes comerciales	\$ -		\$ -		\$ -		\$ -		\$ -		\$ -		\$ -		\$ -
3651	Servicios de la industria filmica, del sonido y video	\$ -		\$ -		\$ -		\$ -		\$ -		\$ -		\$ -		\$ -
3661	Servicio de creación y difusión de contenido exclusivo a traves de internet	\$ -		\$ -		\$ -		\$ -		\$ -		\$ -		\$ -		\$ -
3691	Otros Servicios de Información	\$ -		\$ -		\$ -		\$ 580.00		\$ 261,000.00		\$ -		\$ -		\$ 261,580.00
3700	SERVICIOS DE TRASLADO Y VIATICOS	\$ -		\$ -		\$ -		\$ 81,200.00	2020	\$ -		\$ -		\$ -		\$ 81,200.00
3711	Pasajes Áereos Nacionales	\$ -		\$ -		\$ -		\$ 58,000.00	2020	\$ -		\$ -		\$ -		\$ 58,000.00
3712	Pasajes Áereos Internacionales	\$ -		\$ -		\$ -		\$ 58,000.00	2020	\$ -		\$ -		\$ -		\$ 58,580.00
3721	Pasajes Terrestres Nacionales	\$ -		\$ -		\$ -		\$ 58,000.00	2020	\$ -		\$ -		\$ -		\$ 58,000.00
3751	Viaticos en el país	\$ -		\$ -		\$ -		\$ 5,800.00	2020	\$ -		\$ -		\$ -		\$ 5,800.00
3791	Otros Servicios de Traslado	\$ -		\$ -		\$ 40,294,922.00		\$ -		\$ 116,000.00		\$ -		\$ -		\$ 40,410,922.00
3800	SERVICIOS OFICIALES	\$ -		\$ -		\$ 40,294,922.00	jun-20	\$ -		\$ -		\$ -		\$ -		\$ 40,294,922.00
3822	Gastos de orden cultural y social	\$ -		\$ -		\$ -		\$ -		\$ 116,000.00	2020	\$ -		\$ -		\$ 116,000.00
3851	Gastos de Representación	\$ -		\$ -		\$ 14,508,920.00		\$ 255,500.00		\$ 5,800.00		\$ -		\$ -		\$ 14,770,220.00
3900	OTROS SERVICIOS GENERALES	\$ -		\$ -		\$ 2,058,920.00	mar-20	\$ 255,500.00	2020	\$ 5,800.00	2020	\$ -		\$ -		\$ 2,320,220.00
3921	Otros Impuestos y Derechos	\$ -		\$ -		\$ -		\$ -		\$ -		\$ -		\$ -		\$ -
3951	Penal, Multas y Accesorios	\$ -		\$ -		\$ -		\$ -		\$ -		\$ -		\$ -		\$ -
3962	Otros gastos por responsabilidades	\$ -		\$ -		\$ 12,450,000.00	mar-20	\$ -		\$ -		\$ -		\$ -		\$ 12,450,000.00
3995	Otros Servicios Generales	\$ -		\$ -		\$ 31,900.00		\$ 4,443,500.00		\$ -		\$ -		\$ -		\$ 4,605,400.00
5000	BIENES MUEBLES, INMUEBLES E INTANGIBLES	\$ -		\$ 130,000.00		\$ -		\$ -		\$ -		\$ -		\$ -		\$ -
TOTAL		\$ 7,704,600.00		\$ 23,421,000.00		\$ 75,501,242.00		\$ 11,025,700.00		\$ 493,600.00		\$ -		\$ -		\$ 118,146,142.00

[Handwritten signature]

[Handwritten mark]

[Handwritten signature]

[Handwritten signature]

[Handwritten signature]

[Large handwritten signature]

Clave Presupuestal	CONCEPTO	DIRECCIONES AEEI										Valor Total Estimado (Cifras en pesos)			
		COMERCIAL	FECHA	OPERACIONES	FECHA	CONTENIDOS	FECHA	ADMINISTRACION	FECHA	GENERAL	FECHA				
1000	SERVICIOS PERSONALES	\$ -	-	\$ -	-	\$ -	-	\$ -	-	\$ -	-	\$ -	-	\$ -	4,874,100.00
2000	MATERIALES Y SUMINISTROS	\$ 60,300.00	-	\$ 2,712,400.00	-	\$ 974,040.00	-	\$ 1,061,220.00	-	\$ 66,140.00	-	\$ -	-	\$ -	108,666,642.00
3000	SERVICIOS GENERALES	\$ 7,644,300.00	-	\$ 20,578,600.00	-	\$ 74,495,302.00	-	\$ 5,520,980.00	-	\$ 427,460.00	-	\$ -	-	\$ -	4,605,400.00
5000	BIENES MUEBLES, INMUEBLES E INTANGIBLES	\$ -	-	\$ 130,000.00	-	\$ 31,900.00	-	\$ 4,443,500.00	-	\$ -	-	\$ -	-	\$ -	130,000.00
5100	MOBILIARIO Y EQUIPO DE ADMINISTRACION	\$ -	-	\$ 130,000.00	-	\$ -	-	\$ -	-	\$ -	-	\$ -	-	\$ -	-
5111	Muebles de Oficina y estanteria			\$ 130,000.00	Jun-20									\$ -	130,000.00
5191	Otros mobiliarios y eq. De admón	\$ -	-	\$ -	-	\$ -	-	\$ 200,000.00	-	\$ -	-	\$ -	-	\$ -	200,000.00
5400	VEHICULOS Y EQUIPO DE TRANSPORTE							\$ 200,000.00	mar-20					\$ -	200,000.00
5412	Vehiculos y equipo terrestres, destinados a servicios administrativos	\$ -	-	\$ -	-	\$ 31,900.00	-	\$ -	-	\$ -	-	\$ -	-	\$ -	31,900.00
5600	MAQUINARIA, OTROS EQUIPOS Y HERRAMIENTAS					\$ 31,900.00	2020							\$ -	31,900.00
5671	Herramientas y Maquinas-Herramienta	\$ -	-	\$ -	-	\$ -	-	\$ 4,243,500.00	-	\$ -	-	\$ -	-	\$ -	4,243,500.00
5900	ACTIVOS INTANGIBLES							\$ 3,500,000.00	abr-20					\$ -	3,500,000.00
5911	Software							\$ 743,500.00	abr-20					\$ -	743,500.00
5971	Licencias informáticas e intelectuales													\$ -	-
TOTAL		\$ 7,704,600.00		\$ 23,421,000.00		\$ 75,501,242.00		\$ 11,025,700.00		\$ 493,600.00		\$ -		\$ 118,146,142.00	

[Handwritten signature]

[Handwritten signature]

[Handwritten signature]

[Handwritten signature]

[Handwritten signature]

[Large handwritten signature]

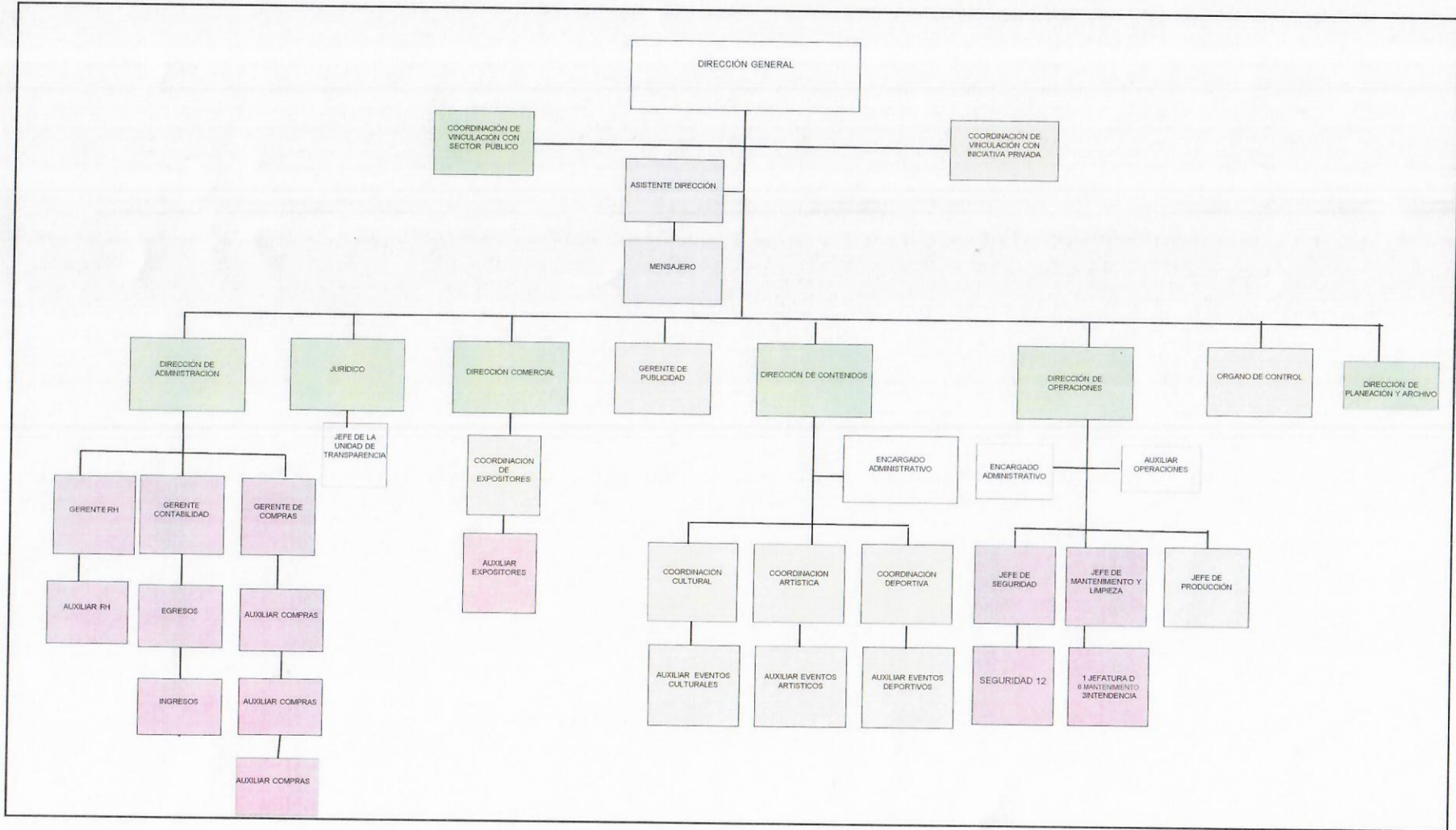

[Handwritten signature]

[Handwritten signature]

[Handwritten signature]

[Handwritten signature]

[Handwritten signature]

[Handwritten signature]

[Handwritten signature]

PUESTO	CATEGORÍA	NIV	JOR	SUELDO	DESPENSA	PASAJE	TOTAL MENSUALES DE PERCEPCIONES ORDINARIAS	ISR A CARGO DEL TRABAJADOR	FONDO PENSIONES	TOTAL LIQUIDO MENSUAL
DIRECTOR GENERAL	DIRECTOR GENERAL A	28	40	84,998.00	3,202.00	2,238.00	90,438.00	23,267.50	9,774.77	57,395.73
VINCULACIÓN DE LA AEEJ IP	DIRECTOR A	25	40	62,968.00	2,288.00	1,617.00	66,873.00	15,827.84	7,241.32	43,803.84
ASISTENTE DIRECCIÓN	ANALISTA	11	40	14,133.00	1,093.00	679.00	15,905.00	2,120.96	1,625.30	12,158.75
MENSAJERO	MENSAJERO	2	40	10,079.00	737.00	455.00	11,271.00	1,150.94	1,159.09	8,960.97
GERENTE DE PUBLICIDAD	COORDINACIÓN B	21	40	39,023.00	1,808.00	1,299.00	42,130.00	8,404.94	4,487.65	29,237.41
DIRECCIÓN DE ADMINISTRACIÓN	DIRECTOR A	25	40	62,968.00	2,288.00	1,617.00	66,873.00	15,827.84	7,241.32	43,803.84
GERENTE RH	COORDINACIÓN DE ÁREA	19	40	33,470.00	1,549.00	1,016.00	36,035.00	6,682.78	3,849.05	25,503.17
AUXILIAR RH	ENCARGADO DE AREA B	14	40	17,654.00	1,163.00	722.00	19,539.00	2,897.18	2,030.21	14,611.61
GERENTE CONTABILIDAD	COORDINACIÓN DE ÁREA	21	40	39,023.00	1,808.00	1,299.00	42,130.00	8,404.94	4,487.65	29,237.41
AUXILIAR CONTABLE	COORDINADOR ADMINISTRATIVO	16	40	22,832.00	1,247.00	749.00	24,858.00	4,053.95	2,625.68	18,178.37
AUXILIAR CONTABLE	SUPERVISOR	11	40	14,133.00	1,093.00	679.00	15,905.00	2,120.96	1,625.30	12,158.75
GERENTE DE COMPRAS	COORDINACIÓN DE ÁREA	19	40	33,470.00	1,549.00	1,016.00	36,035.00	6,682.78	3,849.05	25,503.17
AUXILIAR COMPRAS	ANALISTA	10	40	13,405.00	1,046.00	666.00	15,117.00	1,952.64	1,541.58	11,622.78
AUXILIAR COMPRAS	ANALISTA	10	40	13,405.00	1,046.00	666.00	15,117.00	1,952.64	1,541.58	11,622.78
AUXILIAR COMPRAS	ANALISTA	10	40	13,405.00	1,046.00	666.00	15,117.00	1,952.64	1,541.58	11,622.78
URÍDICO	COORDINACIÓN B	21	40	39,023.00	1,808.00	1,299.00	42,130.00	8,404.94	4,487.65	29,237.41
EFE DE LA UNIDAD DE TRANSPARENCIA	JEFE DE PORTAL Y PLATAFORMA NA	14	40	17,654.00	1,163.00	722.00	19,539.00	2,897.18	2,030.21	14,611.61
DIRECCIÓN DE PLANEACIÓN Y ARCHIVO	DIRECTOR A	25	40	62,968.00	2,288.00	1,617.00	66,873.00	15,827.84	7,241.32	43,803.84
ORGANO DE CONTROL	COORDINACIÓN B	21	40	39,023.00	1,808.00	1,299.00	42,130.00	8,404.94	4,487.65	29,237.41
DIRECCIÓN COMERCIAL	DIRECTOR A	25	40	62,968.00	2,288.00	1,617.00	66,873.00	15,827.84	7,241.32	43,803.84
COORDINACION DE EXPOSITORES	COORDINACIÓN B	17	40	25,729.00	1,286.00	857.00	27,872.00	4,762.84	2,958.84	20,150.33
AUXILIAR EXPOSITORES	ENCARGADO DE AREA B	14	40	17,654.00	1,163.00	722.00	19,539.00	2,897.18	2,030.21	14,611.61
DIRECTOR DE CONTENIDOS	DIRECTOR A	25	40	62,968.00	2,288.00	1,617.00	66,873.00	15,827.84	7,241.32	43,803.84
ENCARGADO ADMINISTRATIVO	COORDINADOR A	15	40	20,272.00	1,206.00	755.00	22,233.00	3,472.62	2,331.28	16,429.10
COORDINACIÓN ARTÍSTICA	COORDINACIÓN B	21	40	39,023.00	1,808.00	1,299.00	42,130.00	8,404.94	4,487.65	29,237.41
COORDINADOR CULTURAL	COORDINACIÓN B	21	40	39,023.00	1,808.00	1,299.00	42,130.00	8,404.94	4,487.65	29,237.41
COORDINACION DEPORTIVA	COORDINACION B	20	40	35,981.00	1,680.00	1,191.00	38,852.00	7,421.54	4,137.82	27,292.64
AUXILIAR DE EVENTOS CULTURALES	ANALISTA	12	40	15,080.00	1,099.00	689.00	16,868.00	2,326.66	1,734.20	12,807.14
AUXILIAR DE EVENTOS DEPORTIVOS	ANALISTA	11	40	14,133.00	1,093.00	679.00	15,905.00	2,120.96	1,625.30	12,158.75
AUXILIAR EVENTOS ARTÍSTICOS	ANALISTA	12	40	15,080.00	1,099.00	689.00	16,868.00	2,326.66	1,734.20	12,807.14

DIRECTOR DE OPERACIONES	DIRECTOR C	23	40	47,094.00	1,920.00	1,376.00	50,390.00	10,882.94	5,415.81	34,091.25
ENCARGADO ADMINISTRATIVO	COORDINADOR A	15	40	20,272.00	1,206.00	755.00	22,233.00	3,472.62	2,331.28	16,429.10
AUXILIAR DE OPERACIONES	SUPERVISOR	11	40	14,133.00	1,093.00	679.00	15,905.00	2,120.96	1,625.30	12,158.75
JEFE DE PRODUCCION	COLABORADOR ESPECIALIZADO	21	40	39,023.00	1,808.00	1,299.00	42,130.00	8,404.94	4,487.65	29,237.41
JEFE DE SEGURIDAD	SUPERVISOR ESPECIALIZADO	19	40	33,470.00	1,549.00	1,016.00	36,035.00	6,682.78	3,849.05	25,503.17
VIGILANCIA	VIGILANTE	2	40	10,079.00	737.00	455.00	11,271.00	1,150.94	1,159.09	8,960.97
VIGILANCIA	VIGILANTE	2	40	10,079.00	737.00	455.00	11,271.00	1,150.94	1,159.09	8,960.97
VIGILANCIA	VIGILANTE	2	40	10,079.00	737.00	455.00	11,271.00	1,150.94	1,159.09	8,960.97
VIGILANCIA	VIGILANTE	2	40	10,079.00	737.00	455.00	11,271.00	1,150.94	1,159.09	8,960.97
VIGILANCIA	VIGILANTE	2	40	10,079.00	737.00	455.00	11,271.00	1,150.94	1,159.09	8,960.97
VIGILANCIA	VIGILANTE	2	40	10,079.00	737.00	455.00	11,271.00	1,150.94	1,159.09	8,960.97
VIGILANCIA	VIGILANTE	2	40	10,079.00	737.00	455.00	11,271.00	1,150.94	1,159.09	8,960.97
VIGILANCIA	VIGILANTE	2	40	10,079.00	737.00	455.00	11,271.00	1,150.94	1,159.09	8,960.97
VIGILANCIA	VIGILANTE	2	40	10,079.00	737.00	455.00	11,271.00	1,150.94	1,159.09	8,960.97
VIGILANCIA	VIGILANTE	2	40	10,079.00	737.00	455.00	11,271.00	1,150.94	1,159.09	8,960.97
VIGILANCIA	VIGILANTE	2	40	10,079.00	737.00	455.00	11,271.00	1,150.94	1,159.09	8,960.97
VIGILANCIA	VIGILANTE	2	40	10,079.00	737.00	455.00	11,271.00	1,150.94	1,159.09	8,960.97
VIGILANCIA	VIGILANTE	2	40	10,079.00	737.00	455.00	11,271.00	1,150.94	1,159.09	8,960.97
VIGILANCIA	VIGILANTE	2	40	10,079.00	737.00	455.00	11,271.00	1,150.94	1,159.09	8,960.97
JEFE DE MANTENIMIENTO Y LIMPIEZA	SUPERVISOR ESPECIALIZADO	19	40	33,470.00	1,549.00	1,016.00	36,035.00	6,682.78	3,849.05	25,503.17
AYUDANTE GENERAL	JARDINERO	1	40	9,707.00	717.00	447.00	10,871.00	1,079.26	1,116.31	8,675.43
AYUDANTE GENERAL	ALBAÑIL	1	40	9,707.00	717.00	447.00	10,871.00	1,079.26	1,116.31	8,675.43
AYUDANTE GENERAL	CARPINTERO	1	40	9,707.00	717.00	447.00	10,871.00	1,079.26	1,116.31	8,675.43
AYUDANTE GENERAL	FONTANERO	1	40	9,707.00	717.00	447.00	10,871.00	1,079.26	1,116.31	8,675.43
AYUDANTE GENERAL	PINTOR	1	40	9,707.00	717.00	447.00	10,871.00	1,079.26	1,116.31	8,675.43
AYUDANTE GENERAL	ALMACENISTA	1	40	9,707.00	717.00	447.00	10,871.00	1,079.26	1,116.31	8,675.43
SUPERVISOR INTENDENCIA	ADMINISTRATIVO ESPECIALIZADO	9	40	13,087.00	957.00	661.00	14,705.00	1,864.64	1,505.01	11,335.36
IMPIEZA	INTENDENCIA	1	40	9,707.00	717.00	447.00	10,871.00	1,079.26	1,116.31	8,675.43
IMPIEZA	INTENDENCIA	1	40	9,707.00	717.00	447.00	10,871.00	1,079.26	1,116.31	8,675.43
IMPIEZA	INTENDENCIA	1	40	9,707.00	717.00	447.00	10,871.00	1,079.26	1,116.31	8,675.43

1,390,405.00 72,227.00 48,020.00 1,510,682.00 276,265.79 159,896.59 1,074,519.63

CAMBIO DE NIVEL

NUEVAS PLAZAS

CAMBIO DE NOMBRE DE PUESTO

Handwritten signatures and initials in blue ink, including a large signature on the left, several smaller initials, and a signature that appears to read 'Nabarro' at the bottom right.

AGUINALDO MENSUAL	PRIMA VACACIONAL MENSUAL	ESTÍMULO ADMINISTRATIVO MENSUAL	TOTAL MENSUAL DE PERCEPCIONES ANUALES	TOTAL MENSUAL PERCEPCIONES ORDINARIAS Y ANUALES	ESTIMADO COSTO MENSUAL IMSS	SEDAR	VIVIENDA	PENSIONES	TOTAL CUOTAS	ISR DE AGUINALDO	ESTIMADO DE COSTO MENSUAL
-------------------	--------------------------	---------------------------------	---------------------------------------	---	-----------------------------	-------	----------	-----------	--------------	------------------	---------------------------

11,805.28	1,180.53	-	12,985.81	103,423.81	1,861.02	1,699.96	2,549.94	14,874.65	20,985.57	5,777.06	130,186.44
8,745.56	874.56	2,786.38	12,406.49	79,279.49	1,861.02	1,259.36	1,889.04	11,019.40	16,028.82	3,860.58	99,168.89
1,962.92	196.29	662.71	2,821.92	18,726.92	838.11	282.66	423.99	2,473.28	4,018.04	533.16	23,278.12
1,399.86	139.99	469.63	2,009.47	13,280.47	707.67	201.58	302.37	1,763.83	2,975.44	340.04	16,595.96
5,419.86	541.99	1,755.42	7,717.26	49,847.26	1,583.47	780.46	1,170.69	6,829.03	10,363.64	2,322.80	62,533.70

331,763.10

8,745.56	874.56	2,786.38	12,406.49	79,279.49	1,861.02	1,259.36	1,889.04	11,019.40	16,028.82	3,860.58	99,168.89
4,648.61	464.86	1,501.46	6,614.93	42,649.93	1,411.09	669.40	1,004.10	5,857.25	8,941.84	1,720.49	53,312.25
2,451.94	245.19	814.13	3,511.26	23,050.26	941.66	353.08	529.62	3,089.45	4,913.81	665.99	28,630.06
5,419.86	541.99	1,755.42	7,717.26	49,847.26	1,583.47	780.46	1,170.69	6,829.03	10,363.64	2,322.80	62,533.70
3,171.11	317.11	1,035.75	4,523.97	29,381.97	1,093.31	456.64	684.96	3,995.60	6,230.51	975.22	36,587.70
1,962.92	196.29	662.71	2,821.92	18,726.92	838.11	282.66	423.99	2,473.28	4,018.04	533.16	23,278.12
4,648.61	464.86	1,501.46	6,614.93	42,649.93	1,411.09	669.40	1,004.10	5,857.25	8,941.84	1,720.49	53,312.25
1,861.81	186.18	629.88	2,677.86	17,794.86	815.79	268.10	402.15	2,345.88	3,831.91	505.70	22,132.47
1,861.81	186.18	629.88	2,677.86	17,794.86	815.79	268.10	402.15	2,345.88	3,831.91	505.70	22,132.47
1,861.81	186.18	629.88	2,677.86	17,794.86	815.79	268.10	402.15	2,345.88	3,831.91	505.70	22,132.47

423,220.39

5,419.86	541.99	1,755.42	7,717.26	49,847.26	1,583.47	780.46	1,170.69	6,829.03	10,363.64	2,322.80	62,533.70
2,451.94	245.19	814.13	3,511.26	23,050.26	941.66	353.08	529.62	3,089.45	4,913.81	665.99	28,630.06

91,163.77

8,745.56	874.56	2,786.38	12,406.49	79,279.49	1,861.02	1,259.36	1,889.04	11,019.40	16,028.82	3,860.58	99,168.89
----------	--------	----------	-----------	-----------	----------	----------	----------	-----------	-----------	----------	-----------

99,168.89

5,419.86	541.99	1,755.42	7,717.26	49,847.26	1,583.47	780.46	1,170.69	6,829.03	10,363.64	2,322.80	62,533.70
----------	--------	----------	----------	-----------	----------	--------	----------	----------	-----------	----------	-----------

62,533.70

8,745.56	874.56	2,786.38	12,406.49	79,279.49	1,861.02	1,259.36	1,889.04	11,019.40	16,028.82	3,860.58	99,168.89
3,573.47	357.35	1,161.33	5,092.15	32,964.15	1,179.10	514.58	771.87	4,502.58	6,968.13	1,098.95	41,031.24
2,451.94	245.19	814.13	3,511.26	23,050.26	941.66	353.08	529.62	3,089.45	4,913.81	665.99	28,630.06

168,830.19

8,745.56	874.56	2,786.38	12,406.49	79,279.49	1,861.02	1,259.36	1,889.04	11,019.40	16,028.82	3,860.58	99,168.89
2,815.56	281.56	926.38	4,023.49	26,256.49	1,018.45	405.44	608.16	3,547.60	5,579.65	793.86	32,630.00
5,419.86	541.99	1,755.42	7,717.26	49,847.26	1,583.47	780.46	1,170.69	6,829.03	10,363.64	2,322.80	62,533.70
5,419.86	541.99	1,755.42	7,717.26	49,847.26	1,583.47	780.46	1,170.69	6,829.03	10,363.64	2,322.80	62,533.70
4,997.36	499.74	1,618.83	7,115.93	45,967.93	1,490.55	719.62	1,079.43	6,296.68	9,586.28	2,141.73	57,695.94
2,094.44	209.44	702.83	3,006.72	19,874.72	865.60	301.60	452.40	2,639.00	4,258.60	568.89	24,702.21
1,962.92	196.29	662.71	2,821.92	18,726.92	838.11	282.66	423.99	2,473.28	4,018.04	533.16	23,278.12
2,094.44	209.44	702.83	3,006.72	19,874.72	865.60	301.60	452.40	2,639.00	4,258.60	568.89	24,702.21

[Handwritten signatures and initials]

387,244.77

6,540.83	654.08	2,099.58	9,294.50	59,684.50	1,819.08	941.88	1,412.82	8,241.45	12,415.23	2,803.21	74,902.94
2,815.56	281.56	926.38	4,023.49	26,256.49	1,018.45	405.44	608.16	3,547.60	5,579.65	793.86	32,630.00
1,962.92	196.29	662.71	2,821.92	18,726.92	838.11	282.66	423.99	2,473.28	4,018.04	533.16	23,278.12
5,419.86	541.99	1,755.42	7,717.26	49,847.26	1,583.47	780.46	1,170.69	6,829.03	10,363.64	2,322.80	62,533.70
4,648.61	464.86	1,501.46	6,614.93	42,649.93	1,411.09	669.40	1,004.10	5,857.25	8,941.84	1,720.49	53,312.25
1,399.86	139.99	469.63	2,009.47	13,280.47	707.67	201.58	302.37	1,763.83	2,975.44	340.04	16,595.96
1,399.86	139.99	469.63	2,009.47	13,280.47	707.67	201.58	302.37	1,763.83	2,975.44	340.04	16,595.96
1,399.86	139.99	469.63	2,009.47	13,280.47	707.67	201.58	302.37	1,763.83	2,975.44	340.04	16,595.96
1,399.86	139.99	469.63	2,009.47	13,280.47	707.67	201.58	302.37	1,763.83	2,975.44	340.04	16,595.96
1,399.86	139.99	469.63	2,009.47	13,280.47	707.67	201.58	302.37	1,763.83	2,975.44	340.04	16,595.96
1,399.86	139.99	469.63	2,009.47	13,280.47	707.67	201.58	302.37	1,763.83	2,975.44	340.04	16,595.96
1,399.86	139.99	469.63	2,009.47	13,280.47	707.67	201.58	302.37	1,763.83	2,975.44	340.04	16,595.96
1,399.86	139.99	469.63	2,009.47	13,280.47	707.67	201.58	302.37	1,763.83	2,975.44	340.04	16,595.96
1,399.86	139.99	469.63	2,009.47	13,280.47	707.67	201.58	302.37	1,763.83	2,975.44	340.04	16,595.96
1,399.86	139.99	469.63	2,009.47	13,280.47	707.67	201.58	302.37	1,763.83	2,975.44	340.04	16,595.96
1,399.86	139.99	469.63	2,009.47	13,280.47	707.67	201.58	302.37	1,763.83	2,975.44	340.04	16,595.96
1,399.86	139.99	469.63	2,009.47	13,280.47	707.67	201.58	302.37	1,763.83	2,975.44	340.04	16,595.96
1,399.86	139.99	469.63	2,009.47	13,280.47	707.67	201.58	302.37	1,763.83	2,975.44	340.04	16,595.96
1,399.86	139.99	469.63	2,009.47	13,280.47	707.67	201.58	302.37	1,763.83	2,975.44	340.04	16,595.96
1,399.86	139.99	469.63	2,009.47	13,280.47	707.67	201.58	302.37	1,763.83	2,975.44	340.04	16,595.96
1,399.86	139.99	469.63	2,009.47	13,280.47	707.67	201.58	302.37	1,763.83	2,975.44	340.04	16,595.96
1,399.86	139.99	469.63	2,009.47	13,280.47	707.67	201.58	302.37	1,763.83	2,975.44	340.04	16,595.96
1,399.86	139.99	469.63	2,009.47	13,280.47	707.67	201.58	302.37	1,763.83	2,975.44	340.04	16,595.96
4,648.61	464.86	1,501.46	6,614.93	42,649.93	1,411.09	669.40	1,004.10	5,857.25	8,941.84	1,720.49	53,312.25
1,348.19	134.82	452.96	1,935.97	12,806.97	696.32	194.14	291.21	1,698.73	2,880.40	305.09	15,992.46
1,348.19	134.82	452.96	1,935.97	12,806.97	696.32	194.14	291.21	1,698.73	2,880.40	305.09	15,992.46
1,348.19	134.82	452.96	1,935.97	12,806.97	696.32	194.14	291.21	1,698.73	2,880.40	305.09	15,992.46
1,348.19	134.82	452.96	1,935.97	12,806.97	696.32	194.14	291.21	1,698.73	2,880.40	305.09	15,992.46
1,348.19	134.82	452.96	1,935.97	12,806.97	696.32	194.14	291.21	1,698.73	2,880.40	305.09	15,992.46
1,348.19	134.82	452.96	1,935.97	12,806.97	696.32	194.14	291.21	1,698.73	2,880.40	305.09	15,992.46
1,817.64	181.76	612.71	2,612.11	17,317.11	804.35	261.74	392.61	2,290.23	3,748.92	493.70	21,559.73
1,348.19	134.82	452.96	1,935.97	12,806.97	696.32	194.14	291.21	1,698.73	2,880.40	305.09	15,992.46
1,348.19	134.82	452.96	1,935.97	12,806.97	696.32	194.14	291.21	1,698.73	2,880.40	305.09	15,992.46
1,348.19	134.82	452.96	1,935.97	12,806.97	696.32	194.14	291.21	1,698.73	2,880.40	305.09	15,992.46

193,111.80 19,311.18 59,176.84 271,599.81 1,782,281.81 62,140.59 27,808.10 41,712.15 243,320.89 374,981.71 71,273.95 664,612.66

TOTAL MENSUAL

2,228,537.47

Netah

Partida	Concepto	Subtotal	ENERO / FEBRERO	MARZO / DICIEMBRE
1000	SERVICIOS PERSONALES			
1100	Remuneraciones al Personal de carácter permanente			
1131	Sueldo Base	\$ 16,684,860.00		\$ 13,904,050.00
	Subtotal	\$ 16,684,860.00		\$ 13,904,050.00
1200	Remuneraciones al Personal de carácter Transitorio			
1211	Honorarios Asimilables a Salario		\$ 3,831,392.68	
1221	Salarios al personal Eventual	\$ 4,761,378.99		\$ 4,761,378.99
	Subtotal	\$ 4,761,378.99	\$ 3,831,392.68	\$ 4,761,378.99
1300	Remuneraciones Adicionales y Especiales			
1321	Vacaciones	\$ 76,753.19		\$ 76,753.19
1321	Prima Vacacional	\$ 251,277.56		\$ 212,655.20
1322	Aguinaldo	\$ 3,368,294.21		\$ 2,839,462.75
	Subtotal	\$ 3,696,324.96		\$ 3,128,871.14
1400	Seguridad Social			
1412	Cuota Imss	\$ 1,060,469.15		\$ 936,187.97
1421	Cuotas vivienda 3%	\$ -	\$ 83,424.30	\$ 417,121.50
1431	Cuota Pensiones 17.5%	\$ -	\$ 486,641.78	\$ 2,433,208.84
1432	Cuotas para el sistema de ahorro para el retiro 2%	\$ -	\$ 55,616.20	\$ 278,081.00
	Subtotal	\$ 1,060,469.15	\$ 625,682.28	\$ 4,064,599.31
1700	Pago de estímulos a servidores públicos			
1712	Despensa	\$ -		\$ 722,270.00
1713	Pasaje	\$ -		\$ 480,200.00
1715	Estímulo Administrativo	\$ 710,122.06		\$ 591,768.38
	Subtotal	\$ 710,122.06		\$ 1,794,238.38
	Totales		\$ 4,457,074.96	\$ 27,653,137.82

Partida	Concepto	Subtotal	Total
1100	Remuneraciones al Personal de carácter permanente	\$ 16,684,860.00	\$ 32,110,212.78
1200	Remuneraciones al Personal de carácter Transitorio	\$ 4,761,378.99	\$ -
1300	Remuneraciones Adicionales y Especiales	\$ 3,696,324.96	\$ -
1400	Seguridad Social	\$ 4,814,562.77	\$ -
1700	Pago de estímulos a servidores públicos	\$ 2,153,086.06	\$ -









1. Precios STANDS Fiestas de Octubre 2020:

Ref	Tipo	Dimensiones	Área Total (m ²)	Precios 2020 con IVA	Precios 2020 sin IVA
Comida Ligera y Comercio Zona AA					
C1	Comercio Esquina	3 x 4 m	12 m	\$55,500.00	\$47,844.83
C2	Comercio	3 x 4 m	12 m	\$44,500.00	\$38,362.07
A1	Alimentos Esquina	3 x 4 m	12 m	\$71,500.00	\$61,637.93
A2	Alimentos	3 x 4 m	12 m	\$57,000.00	\$49,137.93
A5	Alimentos Especial (133)	6 x 6 m	36 m	\$214,500.00	\$184,913.79
A6	Alimentos Especial (tarima)	6 x 3 m	18 m	\$85,500.00	\$73,706.90
E1	Especial Acceso Taquilla 3	6 x 3 m	18 m	\$75,000.00	\$ 64,655.17
E2	Especial Acceso Taquilla 2	6 x 3 m	18 m	\$75,000.00	\$ 64,655.17
Comida Ligera y Comercio Zona A					
C3	Comercio Esquina	3 x 4 m	12 m	\$46,500.00	\$40,086.21
C4	Comercio	3 x 4 m	12 m	\$40,500.00	\$34,913.79
A3	Alimentos Esq	3 x 4 m	12 m	\$59,500.00	\$51,293.10
A4	Alimentos	3 x 4 m	12 m	\$51,500.00	\$44,396.55

Política comercial:

Inicio de venta: 14 de Febrero, 2020 (a la aprobación del presente punto).

Pago inicial: 50% que garantiza la reservación del espacio.

Descuento pronto pago:

- 10% liquidando la totalidad del área a rentar antes del 31 de Marzo, 2020.
- 5% liquidando la totalidad del área a rentar antes del 31 de Mayo, 2020.

2. Precios área de COMEDOR:

- Existe un área históricamente conocida con área de comedor con 18 unidades de 3m x 8m que coincide con Stands de 115 al 132. Se concesiona a los mismos concesionarios de stands para que instalan sus áreas de comedor para sus asistentes.

Cantidad	Descripción	Precio unitario con IVA	Precio unitario Antes de IVA
18	Stand Área de Comedor Zona Oeste Área de Comida	\$ 23,860.00	\$ 20,568.97

3. Espacios de Venta al Interior del Auditorio:

Cantidad	Descripción	Precio unitario con IVA	Precio unitario Antes de IVA
Variable	Espacios de Venta al Interior del Auditorio. Se comercializa por metro cuadrado	\$ 3,110.0	\$ 2,681.03

4. Espacios Adyacentes a los muros del Auditorio:

Cantidad	Descripción	Precio unitario con IVA	Precio unitario Antes de IVA
29 espacios disponibles	Espacios Adyacentes al Muro Exterior del Auditorio (Norte)	\$ 21,500.00	\$ 18,534.48



[Handwritten scribble]

	y Sur)		
--	--------	--	--

5. Activaciones de Marcas:

- Una activación se refiere a la renta temporal de un espacio para que alguna empresa haga publicidad o promoción de una o más marcas.
 - Área de 6 x 6 Metros (máximo). En la plaza principal y áreas de comunes de acuerdo a la activación.
 - Precio por día \$ 13,282.00 neto. (\$11,450 + IVA).
 - Mínimo 4 días.
 - Horarios de operación de 14:00 a 22:00 horas (máximo 8 horas).

[Handwritten scribble]

[Handwritten scribbles]

AGENCIA ESTATAL DE ENTRETENIMIENTO DE JALISCO

PLANO PRELIMINAR FIESTAS DE OCTUBRE 2020, AUXILIAR JUNTA DE GOBIERNO

- STANDS A
- STANDS MURO
- STANDS AA

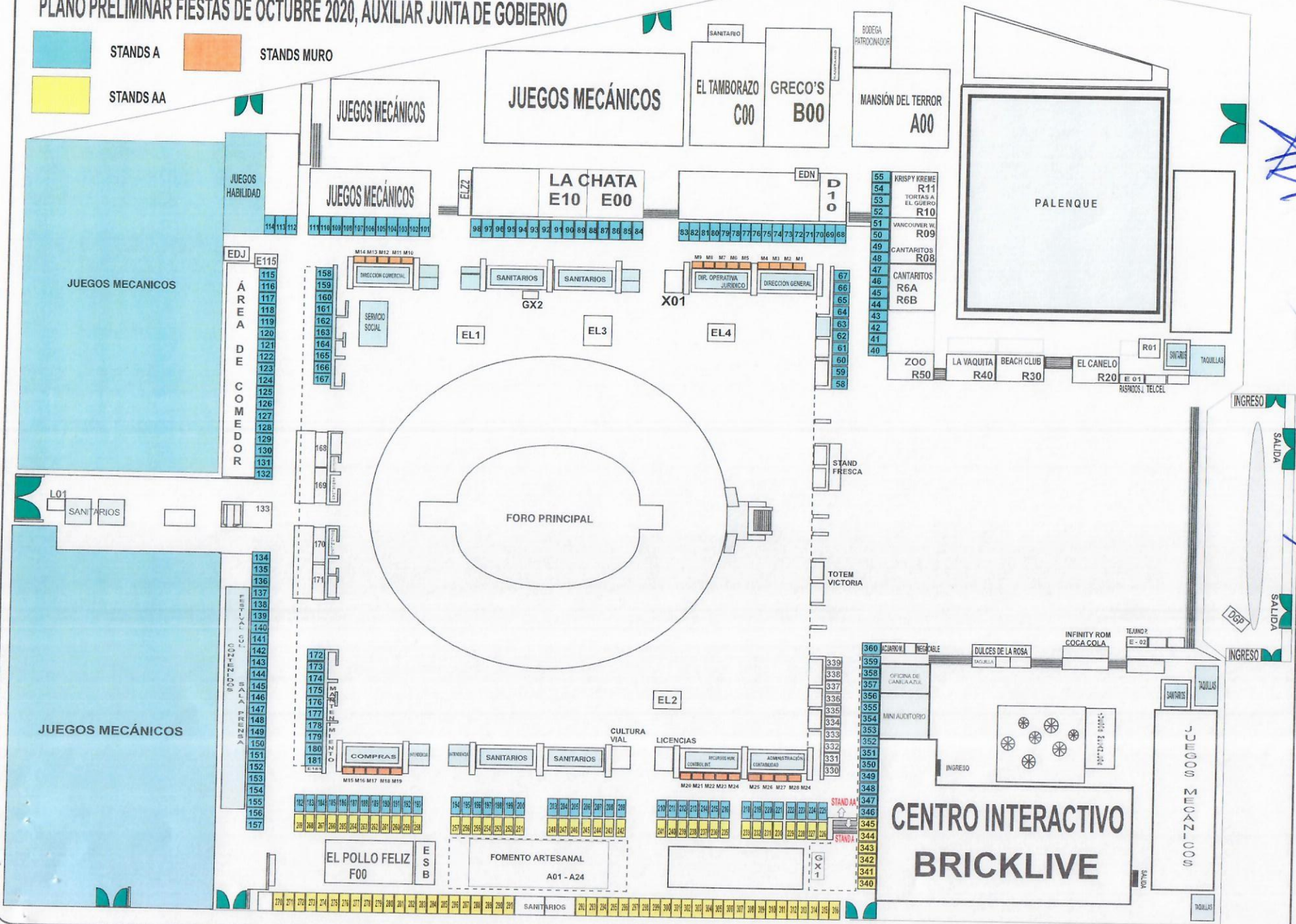

Handwritten notes and signatures in blue ink on the right side of the plan.

Top right: *2/2*

Middle right: *[Signature]*

Bottom right: *[Signature]*

20 MARZO - ESTADIO JALISCO - MEX vs DOM							
SECCION	AFORO 1 JORNADA	AFORO 1 JORNADA	PRECIO	INGRESO M.N.	INGRESO USD	INGRESO 1 JORNADA M.N.	%
OK PALCOS VIP	768	768	580.00	445,440.00	22,843.08	445,440.00	5.44%
OK DORADA	512	512	300.00	153,600.00	7,876.92	153,600.00	1.88%
OK PREFERENTE - ORIENTE	4,901	4,901	250.00	1,225,250.00	62,833.33	1,225,250.00	14.98%
OK PREFERENTE - PONIENTE	6,658	6,658	250.00	1,664,500.00	85,358.97	1,664,500.00	20.34%
OK ZONA A - SUR	2,710	2,710	200.00	542,000.00	27,794.87	542,000.00	6.62%
OK ZONA A - NORTE	2,699	2,699	200.00	539,800.00	27,682.05	539,800.00	6.60%
ZONA B - ORIENTE	8,194	8,194	150.00	1,229,100.00	63,030.77	1,229,100.00	15.02%
ZONA B - PONIENTE TIRO	8,951	8,951	150.00	1,342,650.00	68,853.85	1,342,650.00	16.41%
ZONA C - SUR	5,170	5,170	100.00	517,000.00	26,512.82	517,000.00	6.32%
ZONA C - NORTE	5,166	5,166	100.00	516,600.00	26,492.31	516,600.00	6.31%
DISCAPACITADOS	39	39	150.00	5,850.00	300.00	5,850.00	0.07%
CORTESIAS	0	0	0.00	0.00	0.00	0.00	0.00%
SUMA DEL INGRESO AL 100%:	45,768	45,768	178.77	8,181,790.00	419,578.97	8,181,790.00	100.00%

JALISCO

21 MARZO - ESTADIO JALISCO - HON VS HAI							
SECCION	AFORO 1 JORNADA	AFORO 2 JORNADAS	PRECIO	INGRESO M.N.	INGRESO USD	INGRESO 2 JORNADAS M.N.	%
PALCOS VIP	768	768	200.00	153,600.00	7,876.92	153,600.00	11.96%
DORADA	512	512	100.00	51,200.00	2,625.64	51,200.00	3.99%
PREFERENTE - ORIENTE	4,901	4,901	70.00	343,070.00	17,593.33	343,070.00	26.71%
PREFERENTE - PONIENTE	6,658	6,658	70.00	466,060.00	23,900.51	466,060.00	36.29%
ZONA A - SUR	2,710	2,710	50.00	135,500.00	6,948.72	135,500.00	10.55%
ZONA A - NORTE	2,699	2,699	50.00	134,950.00	6,920.51	134,950.00	10.51%
ZONA B - ORIENTE	8,194	8,194	0.00	0.00	0.00	0.00	0.00%
ZONA B - PONIENTE	8,951	8,951	0.00	0.00	0.00	0.00	0.00%
ZONA C - SUR	5,170	5,170	0.00	0.00	0.00	0.00	0.00%
ZONA C - NORTE	5,166	5,166	0.00	0.00	0.00	0.00	0.00%
DISCAPACITADOS	39	39	0.00	0.00	0.00	0.00	0.00%
CORTESIAS	0	0	0.00	0.00	0.00	0.00	0.00%
SUMA DEL INGRESO AL 100%:	45,768	45,768	28.06	1,284,380.00	65,865.64	1,284,380.00	100.00%

JALISCO

26 MARZO - ESTADIO JALISCO - MEX vs USA							
SECCION	AFORO 1 JORNADA	AFORO 1 JORNADA	PRECIO	INGRESO M.N.	INGRESO USD	INGRESO 1 JORNADA M.N.	%
OK PALCOS VIP	768	768	840.00	645,120.00	33,083.08	645,120.00	4.67%
OK DORADA	512	512	450.00	230,400.00	11,815.38	230,400.00	1.67%
OK PREFERENTE - ORIENTE	4,901	4,901	400.00	1,960,400.00	100,533.33	1,960,400.00	14.20%
OK PREFERENTE - PONIENTE	6,658	6,658	400.00	2,663,200.00	136,574.36	2,663,200.00	19.29%
OK ZONA A - SUR	2,710	2,710	360.00	975,600.00	50,030.77	975,600.00	7.07%
OK ZONA A - NORTE	2,699	2,699	360.00	971,640.00	49,827.69	971,640.00	7.04%
ZONA B - ORIENTE	8,194	8,194	250.00	2,048,500.00	105,051.28	2,048,500.00	14.84%
ZONA B - PONIENTE TIRO	8,951	8,951	250.00	2,237,750.00	114,756.41	2,237,750.00	16.21%
ZONA C - SUR	5,170	5,170	200.00	1,034,000.00	53,025.64	1,034,000.00	7.49%
ZONA C - NORTE	5,166	5,166	200.00	1,033,200.00	52,984.62	1,033,200.00	7.48%
DISCAPACITADOS	39	39	150.00	5,850.00	300.00	5,850.00	0.04%
CORTESIAS	0	0	0.00	0.00	0.00	0.00	0.00%
SUMA DEL INGRESO AL 100%:	45,768	45,768	301.64	13,805,660.00	707,982.56	13,805,660.00	100.00%

JALISCO

27 MARZO - ESTADIO JALISCO - HON VS CAN							
SECCION	AFORO 1 JORNADA	AFORO 1 JORNADA	PRECIO	INGRESO M.N.	INGRESO USD	INGRESO 1 JORNADA M.N.	%
PALCOS VIP	768	768	200.00	153,600.00	7,876.92	153,600.00	11.96%
DORADA	512	512	100.00	51,200.00	2,625.64	51,200.00	3.99%
PREFERENTE - ORIENTE	4,901	4,901	70.00	343,070.00	17,593.33	343,070.00	26.71%
PREFERENTE - PONIENTE	6,658	6,658	70.00	466,060.00	23,900.51	466,060.00	36.29%
ZONA A - SUR	2,710	2,710	50.00	135,500.00	6,948.72	135,500.00	10.55%
ZONA A - NORTE	2,699	2,699	50.00	134,950.00	6,920.51	134,950.00	10.51%
ZONA B - ORIENTE	8,194	8,194	0.00	0.00	0.00	0.00	0.00%
ZONA B - PONIENTE	8,951	8,951	0.00	0.00	0.00	0.00	0.00%
ZONA C - SUR	5,170	5,170	0.00	0.00	0.00	0.00	0.00%
ZONA C - NORTE	5,166	5,166	0.00	0.00	0.00	0.00	0.00%
DISCAPACITADOS	39	39	0.00	0.00	0.00	0.00	0.00%
CORTESIAS	0	0	0.00	0.00	0.00	0.00	0.00%
SUMA DEL INGRESO AL 100%:	45,768	45,768	28.06	1,284,380.00	65,865.64	1,284,380.00	100.00%

JALISCO

30 MARZO - ESTADIO JALISCO - SEMIFINALES							
SECCION	AFORO 1 JORNADA	AFORO 1 JORNADA	PRECIO	INGRESO M.N.	INGRESO USD	INGRESO 1 JORNADA M.N.	%
PALCOS VIP	768	768	1,100.00	844,800.00	43,323.08	844,800.00	4.53%
DORADA	512	512	850.00	435,200.00	22,317.95	435,200.00	2.33%
PREFERENTE - ORIENTE	4,901	4,901	600.00	2,940,600.00	150,800.00	2,940,600.00	15.76%
PREFERENTE - PONIENTE	6,658	6,658	600.00	3,994,800.00	204,861.54	3,994,800.00	21.41%
ZONA A - SUR	2,710	2,710	500.00	1,355,000.00	69,487.18	1,355,000.00	7.26%
ZONA A - NORTE	2,699	2,699	500.00	1,349,500.00	69,205.13	1,349,500.00	7.23%
ZONA B - ORIENTE	8,194	8,194	300.00	2,458,200.00	126,061.54	2,458,200.00	13.18%
ZONA B - PONIENTE	8,951	8,951	300.00	2,685,300.00	137,707.69	2,685,300.00	14.39%
ZONA C - SUR	5,170	5,170	250.00	1,292,500.00	66,282.05	1,292,500.00	6.93%
ZONA C - NORTE	5,166	5,166	250.00	1,291,500.00	66,230.77	1,291,500.00	6.92%
DISCAPACITADOS	39	39	250.00	9,750.00	500.00	9,750.00	0.05%
CORTESIAS	0	0	0.00	0.00	0.00	0.00	0.00%
SUMA DEL INGRESO AL 100%:	45,768	45,768	407.65	18,657,150.00	956,776.92	18,657,150.00	100.00%

JALISCO

Handwritten notes and signatures in blue ink at the bottom left of the page, including a signature and the initials 'CL'.

23 MARZO - ESTADIO AKRON - MEX VS CRC

SECCIÓN	AFORO 1 JORNADA	AFORO 1 JORNADA	PRECIO	INGRESO M.N.	INGRESO USD	INGRESO 1 JORNADA M.N.	%
OK AKRON PREMIER	1,662	1,662	840.00	1,396,080.00	71,593.85	1,396,080.00	10.46%
OK CLUB CHIVAS	280	280	450.00	126,000.00	6,461.54	126,000.00	0.94%
OK LATERAL INFERIOR	8,926	8,926	400.00	3,570,400.00	183,097.44	3,570,400.00	26.76%
OK CABECERA INFERIOR	10,135	10,135	360.00	3,648,600.00	187,107.69	3,648,600.00	27.35%
OK LATERAL SUPERIOR	10,066	10,066	250.00	2,516,500.00	129,051.28	2,516,500.00	18.86%
OK CABECERA SUPERIOR	10,349	10,349	200.00	2,069,800.00	106,143.59	2,069,800.00	15.51%
DISCAPACITADOS	100	100	150.00	15,000.00	769.23	15,000.00	0.11%
CORTESIAS	0	0	0.00	0.00	0.00	0.00	0.00%
SUMA DEL INGRESO AL 100%:	41,518	41,518	321.36	13,342,380.00	684,224.62	13,342,380.00	100.00%

AKRON

24 MARZO - ESTADIO AKRON - SAL VS HON

SECCIÓN	AFORO 1 JORNADA	AFORO 1 JORNADA	PRECIO	INGRESO M.N.	INGRESO USD	INGRESO 1 JORNADA M.N.	%
OK AKRON PREMIER	1,662	1,662	200.00	332,400.00	17,046.15	332,400.00	22.28%
OK CLUB CHIVAS	280	280	100.00	28,000.00	1,435.90	28,000.00	1.88%
OK LATERAL INFERIOR	8,926	8,926	70.00	624,820.00	32,042.05	624,820.00	41.88%
OK CABECERA INFERIOR	10,135	10,135	50.00	506,750.00	25,987.18	506,750.00	33.97%
OK LATERAL SUPERIOR	10,066	10,066	0.00	0.00	0.00	0.00	0.00%
OK CABECERA SUPERIOR	10,349	10,349	0.00	0.00	0.00	0.00	0.00%
DISCAPACITADOS	100	100	0.00	0.00	0.00	0.00	0.00%
CORTESIAS	0	0	0.00	0.00	0.00	0.00	0.00%
SUMA DEL INGRESO AL 100%:	41,518	41,518	35.94	1,491,970.00	76,511.28	1,491,970.00	100.00%

AKRON

1 ABRIL - ESTADIO AKRON - FINAL

SECCIÓN	AFORO 1 JORNADA	AFORO 1 JORNADA	PRECIO	INGRESO M.N.	INGRESO USD	INGRESO 1 JORNADA M.N.	%
AKRON PREMIER	1,662	1,662	1,100.00	1,828,200.00	93,753.85	1,828,200.00	10.34%
CLUB CHIVAS	280	280	850.00	238,000.00	12,205.13	238,000.00	1.35%
LATERAL INFERIOR	8,926	8,926	550.00	4,909,300.00	251,758.97	4,909,300.00	27.78%
CABECERA INFERIOR	10,135	10,135	500.00	5,067,500.00	259,871.79	5,067,500.00	28.67%
LATERAL SUPERIOR	10,066	10,066	300.00	3,019,800.00	154,861.54	3,019,800.00	17.09%
CABECERA SUPERIOR	10,349	10,349	250.00	2,587,250.00	132,679.49	2,587,250.00	14.64%
DISCAPACITADOS	100	100	250.00	25,000.00	1,282.05	25,000.00	0.14%
CORTESIAS	0	0	0.00	0.00	0.00	0.00	0.00%
SUMA DEL INGRESO AL 100%:	41,518	41,518	425.72	17,675,050.00	906,412.82	17,675,050.00	100.00%

AKRON



AGENCIA ESTATAL DE ENTRETENIMIENTO DE JALISCO
CONCACAF (RUMBO A TOKIO 2020)

COSTOS FIJOS	COSTO 2020	PARTIDA ESPECIFICA	15 MILLONES CONCACAF	RECALENDARIZAR 10.5 RESTANTES DE LOS 19.5
OPERACION - ESTADIO AKRON	5,079,200.00	3221	5,079,200.00	
OPERACION - ESTADIO JALISCO	4,280,400.00	3221	4,280,400.00	
PUBLICIDAD	5,800,000.00	3621	5,800,000.00	
			15,159,600.00	
SEGURIDAD PUBLICA Y PC - ZAPOPAN	1,500,000.00	3381		1,500,000.00
SEGURIDAD PUBLICA Y PC - GUADALAJARA	1,500,000.00	3381		1,500,000.00
Renta de Instalaciones para Entrenamientos	2,320,000.00	3221		2,320,000.00
Agua y Bebidas Isotonicas	406,000.00	2212		406,000.00
Ambulancias y Paramedicos	121,800.00	3391		121,800.00
Accreditaciones y Personal asociado	116,000.00	3362		116,000.00
Personal Prensa y RP (VPO): Uno por sede	92,800.00	3391		92,800.00
Doctores: 1 por día de partido	58,000.00	3391		58,000.00
Ambulancias: 2 por partido	185,600.00	3391		185,600.00
Camillas: 2 por partido	55,680.00	3391		55,680.00
Camilleros: 8 por partido	371,200.00	3391		371,200.00
Sala de Control de Dopaje (Equipada: AC, ducha y baño, refrigerador, bebidas, etc)	58,000.00	3391		58,000.00
Personal Logistica (TLO): 1 Coordinador por equipo participante + Staff de apoyo	34,800.00	3391		34,800.00
Personal Logistica (TLO): 1 Coordinador para Oficiales de Partido + Staff de apoyo (1 Oficial por Estadio)	34,800.00	3391		34,800.00
Personal Logistica (TLO): 1 Coordinador para Comisarios de Partido + Staff de apoyo (1 Comisario por Estadio)	34,800.00	3391		34,800.00
Servicio señalizacion en general (Impresos)	580,000.00	3363		580,000.00
Visas de Trabajo	525,000.00	3391		525,000.00
Seguro RC	870,000.00	3441		870,000.00
Tapar Marcas dentro de los Estadios (Bancas, tuneles, salas de prensa, etc...)	406,000.00	3391		406,000.00
Mantenimiento y Operación de Canchas de Entrenamiento (Balizamiento y equipamiento)	464,000.00	3391		464,000.00
Seguridad Privada (Entrenamientos y Estadios)	580,000.00	3381		580,000.00
Conferencia de Prensa	116,000.00	3822		116,000.00
Traductores y/o Interpretes (Español - Ingles)	116,000.00	3391		116,000.00
Traducción de Documentos	58,000.00	3391		58,000.00
Renta de radios	58,000.00	3233		58,000.00
TOTAL COSTOS FIJOS	25,822,080.00			10,662,480.00

Handwritten signatures and scribbles at the bottom left of the page.

AGENCIA ESTATAL DE ENTRETENIMIENTO DE JALISCO

Desglose de \$3,375,000.00 restantes de los 9 ya autorizados

Partida	Concepto		
3321	Servicios Profesionales	Servicios de diseño y publicidad	149,970.00
3591	Fumigación	Servicio de control de plagas	53,534.00
3291	Arrendamientos especiales	Renta de audio, iluminacion y video	2,200,000.00
3363	Servicios Profesionales	Servicios de impresión e instalación	500,000.00
3171	Internet	Internet dedicado	135,720.00
3581	Limpieza	Servicios de limpieza	40,990.00
3381	Vigilancia	Servicios de seguridad privada	248,506.00
3441	Seguros	Póliza de responsabilidad civil	46,280.00
			3,375,000.00