



Información

Contable

Periodo: del 01 de enero al 31 de diciembre de 2016

Ente Público: Instituto de Fomento al Comercio Exterior del Estado de Jalisco

CONCEPTO	Año		CONCEPTO	Año	
	2016	2015		2016	2015
ACTIVO			PASIVO		
<i>Activo Circulante</i>			<i>Pasivo Circulante</i>		
Efectivo y Equivalentes	13,822,003	11,866,627	Cuentas por Pagar a Corto Plazo	5,570,015	1,700,134
Derechos a Recibir Efectivo o Equivalentes	5,456,427	1,803,140	Documentos por Pagar a Corto Plazo	0	0
Derechos a Recibir Bienes o Servicios	0	0	Porción a Corto Plazo de la Deuda Pública a Largo Plazo	0	0
Inventarios	0	0	Títulos y Valores a Corto Plazo	0	0
Almacenes	0	0	Pasivos Diferidos a Corto Plazo	0	0
Estimación por Pérdida o Deterioro de Activos Circulantes	0	0	Fondos y Bienes de Terceros en Garantía y/o Administración a Corto Plazo	25,403	373
Otros Activos Circulantes	3,490	3,490	Provisiones a Corto Plazo	0	0
Total de Activos Circulantes	19,281,921	13,673,257	Otros Pasivos a Corto Plazo	0	0
<i>Activo No Circulante</i>			Total de Pasivos Circulantes	5,595,418	1,700,507
Inversiones Financieras a Largo Plazo	0	0	<i>Pasivo No Circulante</i>		
Derechos a Recibir Efectivo o Equivalentes a Largo Plazo	0	0	Cuentas por Pagar a Largo Plazo	0	0
Bienes Inmuebles, Infraestructura y Construcciones en Proceso	0	0	Documentos por Pagar a Largo Plazo	0	0
Bienes Muebles	1,040,386	806,558	Deuda Pública a Largo Plazo	0	0
Activos Intangibles	201,428	201,428	Pasivos Diferidos a Largo Plazo	0	0
Depreciación, Deterioro y Amortización Acumulada de Bienes	-9,837,627	-8,350,460	Fondos y Bienes de Terceros en Garantía y/o en Administración a Largo Plazo	0	0
Activos Diferidos	0	0	Provisiones a Largo Plazo	470,838	442,932
Estimación por Pérdida o Deterioro de Activos no Circulantes	0	0	Total de Pasivos No Circulantes	470,838	442,932
Otros Activos no Circulantes	64,100,450	64,100,450	TOTAL DEL PASIVO	6,066,256	2,143,439
Total de Activos No Circulantes	55,504,638	56,757,976	HACIENDA PÚBLICA/ PATRIMONIO		
TOTAL DEL ACTIVO	74,786,559	70,431,233	<i>Hacienda Pública/Patrimonio Contribuido</i>	0	0
			Aportaciones	0	0
			Donaciones de Capital	0	0
			Actualización de la Hacienda Pública / Patrimonio	0	0
			Hacienda Pública/Patrimonio Generado	68,720,303	68,287,794
			Resultados del Ejercicio (Ahorro / Desahorro)	432,508	1,332,142
			Resultados de Ejercicios Anteriores	60,018,689	58,686,548
			Revalúos	0	0
			Reservas	0	0
			Rectificaciones de Resultados de Ejercicios Anteriores	8,269,105	8,269,105
			Exceso o Insuficiencia en la Actualización de la Hacienda Pública/Patrimonio	0	0
			Resultado por Posición Monetaria	0	0
			Resultado por Tenencia de Activos no Monetarios	0	0
			Total Hacienda Pública/ Patrimonio	68,720,303	68,287,794
			TOTAL DEL PASIVO Y HACIENDA PÚBLICA / PATRIMONIO	74,786,559	70,431,233

Bajo protesta de decir verdad declaramos que los Estados Financieros y sus Notas son razonablemente correctos y responsabilidad del emisor

Rubén Reséndiz Pérez
Gerente General

Julieta Quiñones Padilla
Jefe de la Unidad de Administración

Deirdre Rosa López Barajas
Contador General

Ente Público:

Instituto de Fomento al Comercio Exterior del Estado de Jalisco

Concepto	2016	2015	Concepto	2016	2015
INGRESOS Y OTROS BENEFICIOS			GASTOS Y OTRAS PÉRDIDAS		
Ingresos de la Gestión	170,000	83,100	Gastos de Funcionamiento	8,803,809	8,567,514
Impuestos	0	0	Servicios Personales	6,444,381	6,236,799
Cuotas y Aportaciones de Seguridad Social	0	0	Materiales y Suministros	142,393	119,333
Contribuciones de Mejoras	0	0	Servicios Generales	2,217,035	2,211,382
Derechos	0	0			
Productos de Tipo Corriente	0	0	Transferencias, Asignaciones, Subsidios y Otras Ayudas	12,552,860	12,019,567
Aprovechamientos de Tipo Corriente	0	0	Transferencias Internas y Asignaciones al Sector Público	0	0
Ingresos por Venta de Bienes y Servicios	170,000	83,100	Transferencias al Resto del Sector Público	0	0
Ingresos no Comprendidos en las Fracciones de la Ley de Ingresos Causados en Ejercicios Fiscales Anteriores Pendientes de Liquidación o	0	0	Subsidios y Subvenciones	3,693,629	3,327,259
			Ayudas Sociales	0	0
Participaciones, Aportaciones, Transferencias, Asignaciones,	22,605,375	23,024,859	Pensiones y Jubilaciones	0	0
Participaciones y Aportaciones	4,662,645	3,247,259	Transferencias a Fideicomisos, Mandatos y Contratos Análogos	0	0
Transferencias, Asignaciones, Subsidios y Otras ayudas	17,942,730	19,777,599	Transferencias a la Seguridad Social	0	0
			Donativos	0	0
Otros Ingresos y Beneficios	552,197	342,986	Transferencias al Exterior	8,859,231	8,692,308
Ingresos Financieros	483,530	308,041			
Incremento por Variación de Inventarios	0	0	Participaciones y Aportaciones	0	0
Disminución del Exceso de Estimaciones por Pérdida o Deterioro u	0	0	Participaciones	0	0
Disminución del Exceso de Provisiones	0	0	Aportaciones	0	0
Otros Ingresos y Beneficios Varios	68,667	34,945	Convenios	0	0
Total de Ingresos y Otros Beneficios	23,327,572	23,450,945	Intereses, Comisiones y Otros Gastos de la Deuda Pública	0	0
			Intereses de la Deuda Pública	0	0
			Comisiones de la Deuda Pública	0	0
			Gastos de la Deuda Pública	0	0
			Costo por Coberturas	0	0
			Apoyos Financieros	0	0
			Otros Gastos y Pérdidas Extraordinarias	1,538,395	1,531,721
			Estimaciones, Depreciaciones, Deterioros, Obsolescencia y Amortizaciones	1,487,166	1,517,118
			Provisiones	27,906	0
			Disminución de Inventarios	0	0
			Aumento por Insuficiencia de Estimaciones por Pérdida o Deterioro y Obsolescencia	0	0
			Aumento por Insuficiencia de Provisiones	0	0
			Otros Gastos	23,323	14,603
			Inversión Pública	0	0
			Inversión Pública no Capitalizable	0	0
			Total de Gastos y Otras Pérdidas	22,895,064	22,118,803
			Resultados del Ejercicio (Ahorro/Desahorro)	432,508	1,332,142

Bajo protesta de decir verdad declaramos que los Estados Financieros y sus Notas son razonablemente correctos y responsabilidad del emisor

Rubén Reséndiz Pérez
Gerente General

Julieta Quiñones Padilla
Jefe de la Unidad de Administración

Deirdre Rosa López Barajas
Contador General

Información Pública 2016
Estado de Variación en la Hacienda Pública
Del 1° de enero al 31 de diciembre de 2016 y del 1° de enero al 31 de diciembre de 2015
(pesos)

Ente Público: Instituto de Fomento al Comercio Exterior del Estado de Jalisco

Concepto	Hacienda Pública/Patrimonio Contribuido	Hacienda Pública/Patrimonio Generado de Ejercicios Anteriores	Hacienda Pública/Patrimonio Generado del Ejercicio	Ajustes por Cambios de Valor	TOTAL
Rectificaciones de Resultados de Ejercicios Anteriores	0	8,269,105	0	0	8,269,105
Patrimonio Neto Inicial Ajustado del Ejercicio	0	0	0	0	0
Aportaciones	0	0	0	0	0
Donaciones de Capital	0	0	0	0	0
Actualización de la Hacienda Pública/Patrimonio	0	0	0	0	0
Variaciones de la Hacienda Pública/Patrimonio Neto del Ejercicio		58,686,548	1,332,142	0	60,018,689
Resultados del Ejercicio (Ahorro/Desahorro)			1,332,142	0	1,332,142
Resultados de Ejercicios Anteriores	0	58,686,548			58,686,548
Revalúos	0	0	0	0	0
Reservas	0	0	0	0	0
Hacienda Pública/Patrimonio Neto Final al 31 de diciembre de 2015	0	66,955,652	1,332,142	0	68,287,794
Cambios en la Hacienda Pública/Patrimonio Neto del Ejercicio 2016	0	0	0	0	0
Aportaciones	0	0	0	0	0
Donaciones de Capital	0	0	0	0	0
Actualización de la Hacienda Pública/Patrimonio	0	0	0	0	0
Variaciones de la Hacienda Pública/Patrimonio Neto del Ejercicio 2016		1,332,142	-899,633		432,508
Resultados del Ejercicio (Ahorro/Desahorro)	0	0	432,508	0	432,508
Resultados de Ejercicios Anteriores	0	1,332,142	-1,332,142	0	
Revalúos	0	0	0	0	0
Reservas	0	0	0	0	0
Saldo Neto en la Hacienda Pública / Patrimonio 2016	0	68,287,794	432,508	0	68,720,303

Bajo protesta de decir verdad declaramos que los Estados Financieros y sus Notas son razonablemente correctos y responsabilidad del emisor

Rubén Reséndiz Pérez
Gerente General

Julieta Quiñones Padilla
Jefe de la Unidad de Administración

Deirdre Rosa López Barajas
Contador General

Ente Público: Instituto de Fomento al Comercio Exterior del Estado de Jalisco

Concepto	Origen	Aplicación	Concepto	Origen	Aplicación
ACTIVO	1,487,166	5,842,492	PASIVO	3,922,817	0
Activo Circulante	0	5,608,664	Pasivo Circulante	3,894,911	0
Efectivo y Equivalentes	0	1,955,377	Cuentas por Pagar a Corto Plazo	3,869,880	0
Derechos a Recibir Efectivo o Equivalentes	0	3,653,287	Documentos por Pagar a Corto Plazo	0	0
Derechos a Recibir Bienes o Servicios	0	0	Porción a Corto Plazo de la Deuda Pública a Largo Plazo	0	0
Inventarios	0	0	Títulos y Valores a Corto Plazo	0	0
Almacenes	0	0	Pasivos Diferidos a Corto Plazo	0	0
Estimación por Pérdida o Deterioro de Activos	0	0	Fondos y Bienes de Terceros en Garantía y/o Administración a Corto Plazo	25,031	0
Otros Activos Circulantes	0	0	Provisiones a Corto Plazo	0	0
			Otros Pasivos a Corto Plazo	0	0
Activo No Circulante	1,487,166	233,828	Pasivo No Circulante	27,906	0
Inversiones Financieras a Largo Plazo	0	0	Cuentas por Pagar a Largo Plazo	0	0
Derechos a Recibir Efectivo o Equivalentes a Largo Plazo	0	0	Documentos por Pagar a Largo Plazo	0	0
Bienes Inmuebles, Infraestructura y Construcciones	0	0	Deuda Pública a Largo Plazo	0	0
Bienes Muebles	0	233,828	Pasivos Diferidos a Largo Plazo	0	0
Activos Intangibles	0	0	Fondos y Bienes de Terceros en Garantía y/o en Administración a Largo Plazo	0	0
Depreciación, Deterioro y Amortización Acumulada	1,487,166	0	Provisiones a Largo Plazo	27,906	0
Activos Diferidos	0	0			
Estimación por Pérdida o Deterioro de Activos no Circulantes	0	0	HACIENDA PÚBLICA/ PATRIMONIO	432,508	0
			Hacienda Pública/Patrimonio Contribuido	0	0
			Aportaciones	0	0
			Donaciones de Capital	0	0
			Actualización de la Hacienda Pública / Patrimonio	0	0
			Hacienda Pública/Patrimonio Generado	432,508	0
			Resultados del Ejercicio (Ahorro / Desahorro)	432,508	0
			Resultados de Ejercicios Anteriores	0	0
			Revalúos	0	0
			Reservas	0	0
			Exceso o Insuficiencia en la Actualización de la Hacienda Pública/Patrimonio	0.00	0.00
			Resultado por Posición Monetaria	0.00	0.00
			Resultado por Tenencia de Activos no Monetarios	0.00	0.00

Bajo protesta de decir verdad declaramos que los Estados Financieros y sus Notas son razonablemente correctos y responsabilidad del emisor

Rubén Reséndiz Pérez
Gerente General

Julieta Quiñones Padilla
Jefe de la Unidad de Administración

Deirdre Rosa López Barajas
Contador General

Ente Público:

Instituto de Fomento al Comercio Exterior del Estado de Jalisco

Concepto	2016	2015	Concepto	2016	2015
Flujos de Efectivo de las Actividades de Operación			Flujos de Efectivo de las Actividades de Inversión		
Origen	23,327,572	23,450,945	Origen	1,487,166	1,517,118
Impuestos	0	0	Bienes Inmuebles, Infraestructura y Construcciones en Proceso	0	0
Cuotas y Aportaciones de Seguridad Social	0	0	Bienes Muebles	0	0
Contribuciones de mejoras	0	0	Otros Orígenes de Inversión	1,487,166	1,517,118
Derechos	0	0	Aplicación	233,828	72,888
Productos de Tipo Corriente	0	0	Bienes Inmuebles, Infraestructura y Construcciones en Proceso	0	0
Aprovechamientos de Tipo Corriente	0	0	Bienes Muebles	233,828	72,888
Ingresos por Venta de Bienes y Servicios	170,000	83,100	Otras Aplicaciones de Inversión	0	0
Ingresos no Comprendidos en las Fracciones de la Ley de Ingresos Causados en Ejercicios Fiscales Anteriores Pendientes de Liquidación o Pago	0	0	Flujos Netos de Efectivo por Actividades de Inversión	1,253,338	1,444,230
Participaciones y Aportaciones	4,662,645	3,247,259	Flujo de Efectivo de las Actividades de Financiamiento		
Transferencias, Asignaciones y Subsidios y Otras ayudas	17,942,730	19,777,599	Origen	3,922,817	373
Otros Orígenes de Operación	552,197	342,986	Endeudamiento Neto	0	0
Aplicación	22,895,064	22,118,803	Interno	0	0
Servicios Personales	6,444,381	6,236,799	Externo	0	0
Materiales y Suministros	142,393	119,333	Disminución de Activos Financieros	0	0
Servicios Generales	2,217,035	2,211,382	Incremento de Otros Pasivos	3,922,817	373
Transferencias Internas y Asignaciones al Sector Público	0	0	Aplicación	3,653,287	1,842,279
Transferencias al resto del Sector Público	0	0	Servicios de la Deuda	0	0
Subsidios y Subvenciones	3,693,629	3,327,259	Interno	0	0
Ayudas Sociales	0	0	Externo	0	0
Pensiones y Jubilaciones	0	0	Incremento de Activos Financieros	3,653,287	981,943
Transferencias a Fideicomisos, Mandatos y Contratos Análogos	0	0	Disminución de Otros Pasivos	0	860,336
Transferencias a la Seguridad Social	0	0	Flujos netos de Efectivo por Actividades de Financiamiento	269,530	-1,841,906
Donativos	0	0	Incremento/Disminución Neta en el Efectivo y Equivalentes al Efectivo	1,955,377	934,466
Transferencias al Exterior	8,859,231	8,692,308	Efectivo y Equivalentes al Efectivo al inicio del Ejercicio	11,866,627	10,932,161
Participaciones	0	0	Efectivo y Equivalentes al Efectivo al final del Ejercicio	13,822,003	11,866,627
Aportaciones	0	0			
Convenios	0	0			
Otros Aplicaciones de Operación	1,538,395	1,531,721			
Flujos Netos de Efectivo por Actividades de Operación	432,508	1,332,142			

Bajo protesta de decir verdad declaramos que los Estados Financieros y sus Notas son razonablemente correctos y responsabilidad del emisor

Rubén Reséndiz Pérez
Gerente General

Julieta Quiñones Padilla
Jefe de la Unidad de Administración

Deirdre Rosa López Barajas
Contador General

Ente Público: Instituto de Fomento al Comercio Exterior del Estado de Jalisco

Concepto	Saldo Inicial 1	Cargos del Periodo 2	Abonos del Periodo 3	Saldo Final 4=(1+2-3)	Variación del Periodo (4-1)
ACTIVO					
Activo Circulante	13,673,257	88,270,530	82,661,866	19,281,921	5,608,664
Efectivo y Equivalentes	11,866,627	59,360,631	57,405,254	13,822,003	1,955,377
Derechos a Recibir Efectivo o Equivalentes	1,803,140	28,895,979	25,242,692	5,456,427	3,653,287.00
Derechos a Recibir Bienes o Servicios	0	13,920	13,920	0	0
Inventarios	0	0	0	0	0
Almacenes	0	0	0	0	0
Estimación por Pérdida o Deterioro de Activos	0	0	0	0	0
Otros Activos Circulantes	3,490	0	0	3,490	0
Activo No Circulante	56,757,976	233,828	1,487,166	55,504,638	-1,253,338
Inversiones Financieras a Largo Plazo	0	0	0	0	0
Derechos a Recibir Efectivo o Equivalentes a L	0	0	0	0	0
Bienes Inmuebles, Infraestructura y Construcciones	0	0	0	0	0
Bienes Muebles	806,558	233,828	0	1,040,386	233,828
Activos Intangibles	201,428	0	0	201,428	0
Depreciación, Deterioro y Amortización Acumulada	-8,350,460	0	1,487,166	-9,837,627	-1,487,166
Activos Diferidos	0	0	0	0	0
Estimación por Pérdida o Deterioro de Activos no Circulantes	0	0	0	0	0
Otros Activos no Circulantes	64,100,450	0	0	64,100,450	0
TOTAL DEL ACTIVO	70,431,233	88,504,358	84,149,032	74,786,559	4,355,325

Bajo protesta de decir verdad declaramos que los Estados Financieros y sus Notas son razonablemente correctos y responsabilidad del emisor

Rubén Reséndiz Pérez
Gerente General

Julieta Quiñones Padilla
Jefe de la Unidad de
Administración

Deirdre Rosa López Barajas
Contador General

Información Pública 2016
Estado Analítico de la Deuda y Otros Pasivos
Del 1° de enero al 31 de diciembre de 2016
(pesos)

Ente Público: Instituto de Fomento al Comercio Exterior del Estado de Jalisco

Denominación de las Deudas	Moneda de Contratación	Institución o País Acreedor	Saldo Inicial del Periodo	Saldo Final del Periodo
DEUDA PÚBLICA				
Corto Plazo				
Deuda Interna			0	0
Instituciones de Crédito			0	0
Títulos y Valores			0	0
Arrendamientos Financieros			0	0
Deuda Externa			0	0
Organismos Financieros Internacionales			0	0
Deuda Bilateral			0	0
Títulos y Valores			0	0
Arrendamientos Financieros			0	0
Subtotal a Corto Plazo			0	0
Largo Plazo				
Deuda Interna			0	0
Instituciones de Crédito			0	0
Títulos y Valores			0	0
Arrendamientos Financieros			0	0
Deuda Externa			0	0
Organismos Financieros Internacionales			0	0
Deuda Bilateral			0	0
Títulos y Valores			0	0
Arrendamientos Financieros			0	0
Subtotal a Largo Plazo			0	0
Otros Pasivos	pesos mexicanos		2,143,439	6,066,256
Total Deuda y Otros Pasivos			2,143,439	6,066,256

Bajo protesta de decir verdad declaramos que los Estados Financieros y sus Notas son razonablemente correctos y responsabilidad del emisor

Rubén Reséndiz Pérez
Gerente General

Julieta Quiñones Padilla
Jefe de la Unidad de

Deirdre Rosa López Barajas
Contador General

Ente Público:

Instituto de Fomento al Comercio Exterior del Estado de Jalisco

- a. Notas de desglose;
b. Notas de memoria (cuentas de orden); y
c. Notas de gestión administrativa.

a) NOTAS DE DESGLOSE

I. NOTAS AL ESTADO DE SITUACIÓN FINANCIERA

Activo

Efectivo y Equivalentes

El saldo en Efectivo y Equivalentes al final del ejercicio asciende a un monto de \$11'866,626.84, se compone por el saldo en Bancos, Inversiones Temporales y Fondos con Afectación Específica, son recursos con los que cuenta el Instituto de Fomento al Comercio Exterior del Estado de Jalisco para cubrir con sus compromisos y están integrados de la siguiente manera:

BANCOS

INSTITUCION	No DE CUENTA	SALDO FINAL
BBVA BANCOMER	149307761	177,787.27
BBVA BANCOMER 2892	167262892	198,019.39
BBVA BANCOMER	183343146	79,492.24
TOTAL DE BANCOS		455,298.90

INVERSIONES TEMPORALES

Se encuentran invertidos en este tipo de instrumentos los recursos del Instituto de Fomento al Comercio Exterior del Estado de Jalisco necesarios para su funcionamiento, son inversiones a un día. Dichos instrumentos son fácilmente convertibles a efectivo y sujetos a riesgos de mercado poco significativos de cambios de valor. Los efectos por cambios en su valor, así como los rendimientos generados por dichas inversiones, se reconocen en el estado de resultados conforme se devengan.

INSTITUCION	No DE CUENTA	SALDO FINAL
BBVA BANCOMER	2036464653	1'199,570.78
BBVA BANCOMER	2037367902	9'800,534.24
BBVA BANCOMER	2045932920	464,318.25
TOTAL DE INVERSIONES TEMPORALES		11'464,423.27

FONDOS CON AFECTACIÓN ESPECÍFICA

El efectivo que se tiene en estas cuentas corresponde a recurso proveniente del programa Jalisco Competitivo 2016 en proceso de reintegrarse a la Secretaría de Planeación, Administración y Finanzas para cubrir compromisos adquiridos al 31 de Diciembre de 2016.

INSTITUCION	No DE CONTRATO	SALDO FINAL
BBVA BANCOMER	107396570	34,344.23
BBVA BANCOMER	107870094	82,707.50
BBVA BANCOMER	107869916	31,827.15
BBVA BANCOMER	2046897746	1'068,628.39
BBVA BANCOMER	2046840752	51,464.13
BBVA BANCOMER	109207961	126,992.37
BBVA BANCOMER	2047070047	506,300.08
TOTAL DE FONDOS CON AFECTACIÓN ESPECÍFICA		1'902,263.85

OTROS EFECTIVOS Y EQUIVALENTES

Representa el subsidio al empleo pagado pendiente de acreditar al 31 de diciembre de 2016 por el importe de \$17.34

Derechos a recibir Efectivo y Equivalentes y Bienes o Servicios a Recibir

Los derechos a recibir efectivo y equivalentes al 31 de diciembre de 2016, ascienden al importe de \$1'803,140.32

CUENTAS POR COBRAR A CORTO PLAZO

Se tiene una cuenta por cobrar a cargo de la Secretaría de Planeación, Administración y Finanzas por la cantidad de \$5'456,427.32 por concepto de transferencias presupuestales de los meses diciembre 2015, junio, julio, agosto, septiembre, octubre, noviembre y diciembre 2016 que al 24 de enero de 2017, no se ha cubierto.

VALORES EN GARANTÍA

Por motivos de contrato del servicio de almacenamiento para archivo, se realizó depósito en garantía a Arte Visual y Tierra, SA de CV por un importe de \$3,490.00

Bienes Muebles, Inmuebles e Intangibles

El principal cambio en las inversiones en Activo Fijo, con relación al 2015, corresponde a la reposición de la unidad del parque vehicular donada en el 2013, reflejado en el Estado de Situación Financiera en el rubro del Activo No Circulante:

2016

Mobiliario y Equipo de Administración	610,359.03
Mobiliario y Equipo Educativo y Recreativo	37,773.34
Equipo de Transporte	358,441.00
Maquinaria, otros equipos y herramientas	33,812.82
Software	201,428.20
Bienes Muebles (en comodato)	3,724,899.74
Bienes Inmuebles (en comodato)	21'158,267.43
Terrenos (en comodato)	39'217,282.92
TOTAL DE INVERSION	65'342,264.48

DEPRECIACIÓN, DETERIORO ACUMULADO DE E	9'837,626.50
AMORTIZACIÓN ACUMULADA DE ACTIVOS INTANGIBLES	216,193.71

TOTAL DE ACTIVO NO CIRCULANTE 55'288,444.27

El importe en Bienes Inmuebles corresponde a un único bien ubicado en la ciudad de Melrose, Illinois, Estados Unidos de América, su valor registrado incluye la capitalización de su remodelación. El último avalúo practicado al inmueble y su terreno (en el ejercicio 2014) informa un valor de \$1'790,000 USD.

Los porcentajes de depreciación y amortización que consideró el Instituto de Fomento al Comercio Exterior del Estado de Jalisco para su registro y control son por el método de línea recta y utilizando las siguientes tasas anuales de depreciación para bienes muebles e inmuebles.

Bienes Inmuebles	5%
Mobiliario y Equipo de Administración	10%
Mobiliario y Equipo Educativo y Recreativo	10%
Maquinaria, otros equipos y herramientas	10%
Equipo de Transporte	25%
Equipo de Cómputo	30%

El porcentaje de Amortización de Activos Intangibles que se está aplicando es del 30% como criterio de amortización de activos intangibles debido a que las licencias no tienen un tiempo de vida definida y que, adicionalmente se tienen que estar actualizando para su óptimo funcionamiento, se ha estimado una vida útil aproximadamente de 40 meses, tiempo en el cual todavía no se les puede considerar obsoletos.

Ente Público:

Instituto de Fomento al Comercio Exterior del Estado de Jalisco

Pasivo

Cuentas por Pagar a Corto Plazo

Las cuentas por pagar a corto plazo se integran como a continuación se muestra:

	2016
Servicios personales por pagar a corto plazo	37,403.84
Proveedores por pagar a corto plazo	1,139.23
Transferencias otorgadas por pagar a corto plazo	4'664,471.67
Retenciones y contribuciones por pagar	164,963.83
Devoluciones del Presupuesto de Ingresos por paga	702,036.00
TOTAL DE CUENTAS POR PAGAR A CORTO PLA	5'570,014.57

SERVICIOS PERSONALES POR PAGAR A CORTO PLAZO

En la cuenta de servicios personales por pagar a corto plazo se registran las obligaciones de servicios personales por pagar referente a las aportaciones patronales correspondientes al mes de diciembre 2016 por concepto de seguridad social, pensiones y jubilaciones y a la prima vacacional devengada al cierre del ejercicio pendiente de pago.

PROVEEDORES POR PAGAR A CORTO PLAZO

Los proveedores por pagar son provisiones por servicios disfrutados durante el ejercicio 2016, normales a la operación del instituto.

RETENCIONES Y CONTRIBUCIONES POR PAGAR

En lo referente a las retenciones y contribuciones por pagar son las provisiones de los siguientes impuestos y su fecha de pago:

IMPUESTO	FECHA DE PAGO	IMPORTE
ISR POR SUELDOS Y SALARIOS DICIEMBRE 2016	17-ene-17	157,935.14
RETENCIÓN POR ASIMILADOS A SALARIOS DICII	17-ene-17	7,028.69
TOTAL DE IMPUESTOS PAGADOS		164,963.83

Fondos y bienes de terceros en garantía y/o administración a corto plazo

Los fondos y bienes de terceros en garantía y/o administración a corto plazo corresponden a \$25,403.49 de productos financieros generados por los recursos provenientes del programa "Jalisco Competitivo: Generando Bienestar y Desarrollo Económico" y que se encuentran en proceso de reintegrarse a la Secretaría de Planeación, Administración y Finanzas, se integran como a continuación se muestra:

	2016
Galardón Jalisco a la Exportación 2016	347.15
Fortalecimiento de la Industria Automotriz para el comercio exterior	18,685.89
Internacionalización De Productos y Servicios De Jalisco	6,370.45
TOTAL DE FONDOS EN ADMINISTRACIÓN A CORTO PLAZO	25,403.49

Provisiones a Largo Plazo

OTRAS PROVISIONES A LARGO PLAZO

Se actualizó la provisión de la estimación por el ejercicio 2016 del Pasivo Contingente por concepto de obligaciones laborales derivadas de la prima de antigüedad e indemnización legal (NIF D-3) obteniendo un neto estimado al 31 de diciembre de 2016 por el importe de \$470,838.00 cumpliendo así con el artículo 39 de la Ley General de Contabilidad de Gubernamental, en base al estimado del estudio actuarial correspondiente.

II. NOTAS AL ESTADO DE ACTIVIDADES

Durante el ejercicio 2016 el Instituto de Fomento al Comercio Exterior del Estado de Jalisco, tuvo ingresos netos por \$ 23'327,571.98 desglosado en los siguientes conceptos:

Ingresos de Gestión \$170,000.00

Corresponden a los ingresos por Venta de Servicios del Organismo, como son las cuotas de recuperación por los cursos y capacitación en comercio exterior.

Participaciones y Aportaciones \$ 4'662,645.24

Son las aportaciones recibidas, del Gobierno del Estado, para la ejecución del programa Jalisco Competitivo 2016, a través de convenios de colaboración para su reasignación a terceros.

Transferencias Internas y Asignaciones al Sector Público \$ 17'559,210.00

Corresponde a la aportación estatal para Jaltrade, considerada en el Presupuesto de Egresos del Estado de Jalisco 2016, autorizado por el Congreso del Estado.

Subsidios y Subvenciones: \$383,520.00

Son las aportaciones recibidas y ejecutadas como parte del programa Jalisco Competitivo 2016 para la ejecución de proyectos relacionados con las atribuciones del Instituto.

Ingresos Financieros \$483,529.50

Corresponden a los intereses de chequeras y rendimientos de las inversiones a corto plazo efectuados en mesa de dinero de Instituciones Bancarias de los remanentes de ejercicios anteriores pendientes de constituir como reservas para patrimoniar al organismo.

Gastos de Funcionamiento

Servicios Personales	\$6'444,380.95
Materiales y Suministros	\$142,393.18
Servicios Generales	\$2'217,034.52
Subsidios y Subvenciones	\$3'693,629.24
Transferencias al exterior	\$8'859,231.00
Otros Gastos y Perdidas Extraordinarias	\$ 1'538,394.72

III. NOTAS AL ESTADO DE VARIACIÓN EN LA HACIENDA PÚBLICA

El patrimonio del Instituto de Fomento al Comercio Exterior del Estado de Jalisco, se integra por:

- I. Los bienes muebles e inmuebles, así como derechos que por cualquier título legal adquiera el Instituto.
- II. Los Ingresos que apruebe el Consejo Directivo y tenga derecho a percibir el Instituto, en razón de los de los servicios y acciones que realice en cumplimiento de sus fines;
- III. Las cantidades que por diferentes conceptos se le asigne en el Presupuesto de Egresos del Gobierno del Estado, para cumplimiento de sus objetivos y fines;
- IV. Los ingresos que obtenga de los eventos que realice, de conformidad con los objetivos del Instituto.
- V. Los subsidios y aportaciones permanentes, periódicas o eventuales que reciba de las fundaciones, instituciones o de cualquier persona ya sea física o jurídica;
- VI. Las donaciones, herencias y legados que se hicieron a su favor, así como en los Institutos en los que se señale como fideicomisario; y
- VII. Los Ingresos que por otros medios legales pueda obtener el Organismo.

Patrimonio Generado Neto está integrado principalmente por los remanentes generados en ejercicios anteriores, invertido principalmente, en su único bien inmueble ubicado en Illinois, Estados Unidos.

El ahorro del ejercicio 2016 incrementa el saldo neto del Patrimonio del Instituto.

Concepto	31 de Diciembre 2015	31 de Diciembre 2016	Diferencia
Patrimonio Generado Neto	\$68,287,794.23	\$68,720,302.60	\$432,508.37

Procedencia de los recursos que incrementan el incremento al patrimonio neto:

1	Ahorro del ejercicio	\$432,508.37
---	----------------------	--------------

IV. NOTAS AL ESTADO DE FLUJO DE EFECTIVO

Efectivo y Equivalentes

1. El análisis de los saldos al final del ejercicio 2016 comparado al 31 de diciembre de 2015 es como sigue:

	2016	2015
BANCOS/TESORERÍA	455,298.90	337,788.35
INVERSIONES TEMPORALES (HASTA 3 MESES)	11'464,423.27	11'448,469.90
FONDOS CON AFECTACIÓN ESPECÍFICA	1'902,263.85	80,296.71
OTROS EFECTIVOS Y EQUIVALENTES	17.34	71.88

Ente Público:

Instituto de Fomento al Comercio Exterior del Estado de Jalisco

TOTAL EFECTIVO Y EQUIVALENTES	13'822,003.36	11'866,626.84
2. En el rubro de Activos No Circulantes el Instituto adquirió los siguientes bienes muebles los cuales fueron liquidados en su totalidad durante el ejercicio 2016.		
DESCRIPCIÓN DEL BIEN	2016	
1 vehículo sedan Sentra Sense T/M 2017 blanco, tr	233,828.00	
3. Conciliación de los Flujos de Efectivo Netos de las Actividades de Operación y la cuenta de Ahorro/Desahorro antes de rubros extraordinarios.		
	2016	2015
Ahorro/Desahorro antes de	432,508.37	1,332,141.74
Movimientos de partidas (o rubros) que no afectan al efectivo		
Depreciación	1'461,532.96	1'465,388.43
Amortización	25,633.20	51,729.89
Incremento de Derechos a r	3'653,287.00	981,942.57
Incremento de Cuentas por	3'894,910.99	0
Disminución de Cuentas po	0	859,590.73
Incremento en las provision	27,906.00	0
Adquisición de Bienes Muet	233,828.00	72,888.26

V. CONCILIACIÓN ENTRE LOS INGRESOS PRESUPUESTARIOS Y CONTABLES, ASI COMO ENTRE LOS EGRESOS PRESUPUESTARIOS Y LOS GASTOS CONTABLES

Se adjunta la información atendiendo a lo dispuesto por el Acuerdo por el que se emite el formato de conciliación entre los ingresos presupuestarios y contables, así como entre los egresos presupuestarios y los gastos contables.

b) NOTAS DE MEMORIA

Las cuentas de orden se utilizan para registrar movimientos de valores que no afecten o modifiquen el balance del ente contable, sin embargo, su incorporación en libros es necesaria con fines de recordatorio contable, de control y en general sobre los aspectos administrativos, o bien para consignar sus derechos o responsabilidades contingentes que puedan o no presentarse en el futuro.

Las cuentas que se manejan para efectos de este documento son las siguientes:

Cuentas de Orden Contables y Presupuestarias:

Contables:

Valores: Nada que declarar

Emisión de obligaciones: Nada que declarar

Avales y garantías: Nada que declarar

Juicios: Demanda laboral en proceso de resolución \$484,224.00

Contratos para Inversión Mediante Proyectos para Prestación de Servicios (PPS) y Similares: Nada que declarar

Bienes concesionados o en comodato: Bienes otorgados bajo contrato en comodato \$64'100,450.09 y Bienes recibidos bajo contrato en comodato \$322,517.63

Presupuestarias:

Cuentas de ingresos			
· Ley de Ingreso Estimada	\$23'009,210.00		
· Ley de Ingresos Modificada	\$46,165.24		
· Ley de Ingresos por Ejecutar	\$203,529.50		
· Ley de Ingresos Devengada		\$ 4'359,943.37	
· Ley de Ingresos Recaudada		\$18'898,961.37	
TOTALES:	\$23'258,904.74	\$23'258,904.74	
Cuentas de egresos			
· Presupuesto de Egresos aprobado		\$34'264,601.31	
· Presupuesto de Egresos modificado		\$46,165.24	
· Presupuesto de Egresos por Ejercer	\$11'203,890.98		
· Presupuesto de Egresos comprometido	\$ 1'510,868.68		
· Presupuesto de Egresos devengado	\$16,983.19		
· Presupuesto de Egresos ejercido	\$ 4'665,610.89		
· Presupuesto de Egresos Pagado	\$16'913,412.81		
TOTALES:	\$34'310,766.55	\$34'310,766.55	

c) NOTAS DE GESTIÓN ADMINISTRATIVA

1. Introducción

Los Estados Financieros de los entes públicos, proveen de información financiera a los principales usuarios de la misma al Congreso y a los ciudadanos.

El objetivo del presente documento es la revelación del contexto y de los aspectos económicos-financieros más relevantes que influyeron en las decisiones del periodo, y que deberán ser considerados en la elaboración de los estados financieros para la mayor comprensión de los mismos y sus particularidades.

De esta manera, se informa y explica la respuesta del gobierno a las condiciones relacionadas con la información financiera de cada periodo de gestión; además, de exponer aquellas políticas que podrían afectar la toma de decisiones en periodos posteriores.

2. Panorama Económico y Financiero

Se sigue avanzando en la reducción del déficit de la balanza comercial de Jalisco llegando a los 2,300 MDP.

Jalisco participó en 21 secciones arancelarias, representando más del 50% la electrónica, le sigue el material de transporte y alimentos y bebidas. El principal destino de sus exportaciones fueron los Estados Unidos de América con un 77% lo que implica una gran dependencia económica.

Desde finales del ejercicio, por parte del presidente electo de los Estados Unidos se han presentado fuertes amenazas contra el TLCAN y hacia el sector automotriz para no invertir en México, mismas que han creado incertidumbre y preocupación en el sector exportador y hasta la cancelación de la instalación de una planta de Ford en el estado de Aguascalientes.

Otro reto fue el dólar, el hecho de que el dólar cada vez esté más fuerte se traduce en algo tan simple como que comprar materias primas o servicios en dólares fue notablemente más caro en 2016, por lo tanto, para el caso de un negocio basado en el comercio internacional a través de la compra de productos mediante el dólar, hay que prepararse para asumir la importante subida en los gastos de

El entorno internacional también tuvo impactos en Jalisco, la drástica caída del precio del petróleo en el 2015 continúa repercutiendo en la disminución de los ingresos públicos y por consiguiente, en los ingresos del Instituto provenientes por concepto de la aportación por parte del Gobierno del Estado, al 31 de diciembre de 2016, la Secretaría de Planeación, Administración y Finanzas nos adeuda

Este año ya no se recibió recurso adicional, como en el 2015, para operar el proyecto Estratégico de Promoción de Negocios Jalisco-Japón, pero por la importancia de dar seguimiento, se operó con el presupuesto disponible.

La recepción de ingresos adicionales provenientes del Programa Jalisco Competitivo 2016, permitió realizar importantes proyectos y reforzar las estrategias del Instituto, así como la publicación de la Convocatoria Internacionalización de Productos y Servicios de Jalisco para apoyar a las empresas en su proceso de internacionalización.

Ente Público:

Instituto de Fomento al Comercio Exterior del Estado de Jalisco

Permanecieron los compromisos de disciplina presupuestaria, austeridad, racionalidad, equidad y proporcionalidad con los que se rige el Instituto.

3. Autorización e Historia

a) Creación

El 17 de Febrero de 1999 se crea el Instituto de Fomento al Comercio Exterior del Estado de Jalisco, Organismo Público Descentralizado del Poder Ejecutivo del Estado de Jalisco, con personalidad jurídica y patrimonio propio, sectorizado a la Secretaría de Desarrollo Económico del Estado de Jalisco, cuya sede es la Ciudad de Guadalajara, Capital del Estado de Jalisco; pudiendo establecer las oficinas y dependencias que le sean necesarias para el cumplimiento de su objetivo, dentro de territorio del Estado, de la República Mexicana o en el Extranjero.
A lo largo de su historia el Instituto de Fomento al Comercio Exterior del Estado de Jalisco ha sufrido notables reducciones en su estructura orgánica, por motivos presupuestales.

4. Organización y Objeto Social

a) Objeto Social

El Instituto tiene como principal propósito, fomentar el comercio del Estado de Jalisco en el exterior y apoyar la atracción de la inversión directa, constituyéndose como un medio de integración de esfuerzos y recursos de distinta índole, provenientes por igual de organismos públicos y privados, vacacionados a la misma finalidad, tanto en el Estado como en sus Municipios, y de esta manera, optimar y acelerar su destino, a efecto de impulsar con los sectores económicos la actividad exportadora en la entidad.

Objetivos específicos del Instituto

- I. Fomentar y promover las exportaciones de bienes y servicios en todas las actividades económicas del Estado;
- II. Asesorar y difundir a los diversos sectores económicos los instrumentos normativos y de promoción vigentes en materia de comercio exterior;
- III. Alentar y acrecentar la vocación y la cultura exportadora en el Estado; y
- IV. Apoyar y estimular la atracción de la inversión directa, tanto extranjera como nacional.

b) Principal Actividad

Fomento del Comercio del Estado de Jalisco en el exterior y apoyo a la atracción de inversión directa.

c) Ejercicio Fiscal 2016

d) Régimen Jurídico

Por decreto estatal se crea el Instituto de Fomento al Comercio Exterior del Estado de Jalisco como un Organismo Público Descentralizado del poder Ejecutivo de Gobierno del Estado de Jalisco con

e) Consideraciones fiscales del ente.

El Instituto de Fomento al Comercio Exterior del Estado de Jalisco, como Organismo Público Descentralizado no está sujeto al Impuesto sobre la Renta ya que no tiene fines lucrativos, ante el Sistema de Administración Tributaria se encuentra registrado como un organismo público sin fines de lucro dentro del título III de la Ley del Impuesto sobre la Renta, con la obligación de retener y enterar el I.S.R. que le corresponda realizar por las operaciones con terceros, retener y enterar los impuestos sobre productos del trabajo del personal de nómina de la institución, presentar anualmente la declaración de sueldos y salarios y retenciones, aceptar y pagar el Impuesto al Valor Agregado por todas las operaciones realizadas con recursos provenientes del presupuesto autorizado por el Congreso del Estado, sin posibilidad de acreditación.

En lo referente al Impuesto al Valor Agregado como sujeto directo, acepta la traslación del impuesto conforme los términos establecidos en el artículo 3 de la Ley del IVA, asimismo, no efectúa la retención señalada en el artículo 1-A de misma Ley conforme a lo señalado en el tercer párrafo del artículo en mención; por lo que se refiere a los servicios de enseñanza por los que obtiene ingresos propios el Instituto, los mismos se encuentran exentos de este impuesto de acuerdo al artículo 15 fracción IV de la Ley del IVA su actividad.

De igual manera por ser un Organismo Público Descentralizado del Gobierno no está obligado al Impuesto estatal del 2% sobre nómina.

IMSS, PENSIONES Y SEDAR

Los trabajadores están registrados ante el Instituto Mexicano del Seguro Social bajo la modalidad 38 "Riesgo de trabajo y enfermedades y maternidad", que para cotizar bajo este esquema se requiere tener un sistema de pensiones de los trabajadores.

Las cuotas por concepto de jubilación, invalidez, vejez y muerte las solventa mediante el Instituto de Pensiones del Estado de Jalisco, por las aportaciones del mismo trabajador y del Organismo; de igual

f) Estructura Organizacional Básica

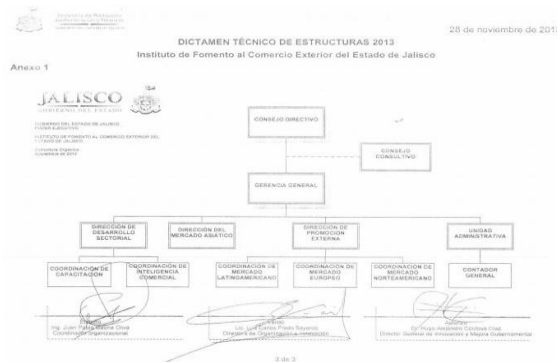

g) Fideicomisos, mandatos y análogos de los cuales es fideicomitente o fiduciario

No se cuenta con ningún fideicomiso, mandatos y análogos

5. Bases de Preparación de los Estados Financieros

a) Se ha observado la normatividad emitida por el CONAC. La contabilidad del Instituto contiene registros auxiliares que muestran los avances presupuestarios y contables, el cual permite el

§ En lo relativo al gasto: el aprobado, modificado, comprometido, devengado, ejercido y pagado.

§ En lo relativo al ingreso: el estimado, modificado, devengado y recaudado

La contabilización de las operaciones presupuestarias y contables es respaldada con documentación original que comprueba y justifica los registros que se efectúan. Se tiene implementado el Sistema de Contabilidad Gubernamental.

b) La normatividad aplicada para el reconocimiento, valuación y revelación de los diferentes rubros de la información financiera, es la establecida por el CONAC en su documento de "Estructura y Metodología para la elaboración de Estados Financieros", así como las bases de medición utilizadas para la elaboración de los estados financieros son mediante el método de costo histórico.

c) Se está cumpliendo con todos los postulados básico gubernamentales, valor de realización, valor razonable, valor de mercado y catastral, como base de medición; los registros contables se realizaron en base acumulativa, es decir las transacciones de gastos se hacen conforme a la fecha de realización independientemente de la de su pago, y la de ingresos se registra cuando existe jurídicamente el derecho de cobro.

d) De forma supletoria se aplicaron las NIF (Normas de la Información Financiera) con el propósito de registrar el pasivo contingente por beneficios a empleados.

6. Políticas de Contabilidad Significativas

a) Atendiendo a las Reglas del Registro y Valoración del Patrimonio de la Ley General de Contabilidad Gubernamental, los bienes muebles e intangibles cuyo costo unitario de adquisición fue inferior a 35 salarios mínimos vigentes en el Distrito Federal (\$2,556.40 dos mil quinientos cincuenta y seis pesos 40/100 m.n.), se registraron contablemente como un gasto, siendo sujetos al control administrativo correspondiente. Los bienes muebles e intangibles cuyo costo unitario de adquisición fue igual o superior a los 35 salarios mínimos vigentes en el Distrito Federal (\$2,556.40 dos mil quinientos cincuenta y seis pesos 40/100 m.n.), se registraron contablemente como un aumento en el activo no circulante, con su debida identificación administrativa. Excepto tratándose de intangibles, cuya vigencia de licencia fue igual o menor a un año, a los cuales se le dio tratamiento de gasto del periodo.

Ente Público:

Instituto de Fomento al Comercio Exterior del Estado de Jalisco

Considerando el relevante valor del inmueble denominado Casa Jalisco en Estados Unidos, ubicado en la ciudad de Melrose, Illinois, Estados Unidos de América, con relación al patrimonio del Instituto, se informa que, atendiendo al Postulado Básico de Contabilidad Gubernamental "VALUACIÓN" y al apartado V) Valor Inicial y Posterior del Activo, Pasivo y Hacienda Pública/Patrimonio, de las Principales Reglas de Registro y Valoración del Patrimonio (Elementos Generales), su valor registrado corresponde al monto erogado para su adquisición y adecuaciones realizadas conforme a la documentación contable original justificativa y comprobatoria, atendiendo que la base fundamental en su valuación corresponde al enfoque histórico, que refleja más objetivamente la información financiera de los gobiernos, para conocer el "valor para el ente público" que, a su vez, tiene diferencias importantes con el concepto de "valor del ente público" que es el que se utiliza en el sector privado. El último avalúo practicado al inmueble y su terreno (en junio de 2016) informa un valor de \$1'630,000 USD.

No se ha efectuado ninguna desconexión o reconexión inflacionaria.

- b) Las operaciones realizadas en el extranjero se registraron al tipo de cambio oficial del día de la operación o al costo de los dólares adquiridos para su pago.
- c) Método de valuación de la inversión en acciones de Compañías subsidiarias no consolidadas y asociadas. No aplica para organismo.
- d) Sistema y método de valuación de inventarios y costo de lo vendido. No aplica para el organismo.
- e) Beneficios a empleados. La provisión actuarial al 31 de diciembre de 2016 asciende a \$470,838.00, cubriendo la estimación realizada con apego a lo señalado en la Norma de Información Financiera D-3 "Beneficio a los Empleados", emitida por el Consejo Mexicano para la Investigación y Desarrollo de Normas de Información Financiera (CINIF), y cuyo objetivo consiste en establecer las normas para el reconocimiento contable de los beneficios que el Instituto otorga a sus empleados y otras provisiones relativas.
- f) Provisiones: La creación de provisiones obedecen al cumplimiento del momento contable del egreso devengado para las primas vacacionales del personal por la cantidad de \$20,420.65 permanecerá en el pasivo hasta la fecha de su pago en el mes de agosto de 2017.
- g) Reservas: No se ha realizado ninguna reserva.
- h) Cambios en políticas contables. No se realizó ningún cambio de política contable.
- i) Reclasificaciones: No se reclasificaron reclasificaciones.
- j) Depuración y cancelación de saldos. No se realizó en el período ninguna depuración o cancelación de saldos.

7. Posición en Moneda Extranjera

Se continúa operando la cuenta en dólares 0167262892 en BBVA Bancomer, para operaciones en dólares, con saldo al 31 de diciembre de 2016 de \$9,582.82 USD, al tipo de cambio de \$20.6640, su equivalente es de \$198,019.39 pesos mexicanos.

El único bien inmueble que el Instituto tiene en propiedad corresponde al denominado "Casa Jalisco en Estados Unidos" ubicado en la ciudad de Melrose, Illinois, Estados Unidos de América cuyo valor de adquisición, en el año 2009, fue de 3.5 millones de dólares americanos, su registro en libros asciende a \$43'067,519.13.

Al 31 de diciembre de 2016, no se tienen pasivos en moneda extranjera.

8. Reporte Analítico del Activo

a) Porcentajes de depreciación y amortización anual utilizados:

Bienes Inmuebles	5%
Mobiliario y Equipo de Administración	10%
Mobiliario y Equipo Educativo y Recreativo	10%
Maquinaria, otros equipos y herramientas	10%
Equipo de Transporte	25%
Equipo de Cómputo	30%
Activos Intangibles	30%

- b) Cambios en el porcentaje de depreciación o valor residual de los activos. Nada que reportar.
- c) Importe de los gastos capitalizados en el ejercicio. Ninguno que reportar.
- d) Riesgos por tipo de cambio o tipo de interés de las inversiones financieras. Con la tendencia del incremento del valor del dólar americano, no se consideran riesgos que afecten los recursos de la cuenta en dólares.
- e) Valor activado en el ejercicio de los bienes construidos por la entidad. Ninguno que reportar.
- f) Otras circunstancias de carácter significativo que afecten el activo, tales como bienes en garantía, señalados en embargos, litigios, títulos de inversiones entregados en garantías, baja significativa del valor de inversiones financieras, etc. Nada que reportar.
- g) Desmantelamiento de Activos, procedimientos, implicaciones, efectos contables. Nada que reportar.
- h) Administración de activos; planeación con el objetivo de que el ente lo utilice de manera más efectiva. Nada que reportar.

9. Fideicomisos, Mandatos y Análogos

Por el objeto y atribuciones legales del organismo, no se tienen este tipo de instrumentos.

10. Reporte de la Recaudación

Esta información se encuentra en las Notas Contables, en el desglose del Estado de Actividades.

11. Información sobre la Deuda y el Reporte Analítico de la Deuda

Por objeto y atribuciones del organismo, no se tiene facultad de contraer Deuda Pública.

12. Calificaciones otorgadas

Por el objeto, la naturaleza, atribuciones y funciones del organismo, los estados financiera no están sujetos a una calificación crediticia.

13. Proceso de Mejora

Se informará de:

- a) Principales Políticas de control interno: Se cuenta con Manuales y Políticas relativas a los procedimientos de Caja, Bancos, Inversiones, Antigüedad de saldos en Deudores, Cuentas por Cobrar, Proveedores, Cuentas por Pagar y políticas de capitalización y registro para adquisiciones de bienes muebles.
- b) Medidas de desempeño financiero, metas y alcance. Se lleva a cabo mensualmente, la evaluación de la matriz de indicadores elaborada para 2016, informes que se presentan dentro de la cuenta pública.

14. Información por Segmentos

Nuestra función sólo contribuye a una función operativa, razón por la cual no se prepara información por segmentos, ni por zonas geográficas diferentes.

15. Eventos Posteriores al Cierre

No se tienen hechos posteriores al cierre que afecten económicamente al ejercicio que se informa, que reportar.

16. Partes Relacionadas

No existen partes relacionadas que pudieran ejercer influencia significativa sobre la toma de decisiones financieras y operativas.

17. Responsabilidad Sobre la Presentación Razonable de los Estados Financieros

Los Estados Financieros están rubricados en cada página de los mismos y al final la siguiente leyenda: "Bajo protesta de decir verdad declaramos que los Estados Financieros y sus notas, son razonablemente correctos y son responsabilidad del emisor".

Rubén Reséndiz Pérez
 Gerente General

Julieta Quiñones Padilla
 Jefe de la Unidad de

Deirdre Rosa López Barajas
 Contador General



Instituto de Fomento al Comercio Exterior del Estado de Jalisco
 Conciliación entre los Ingresos Presupuestarios y Contables
 Correspondiente del mes de enero al mes de diciembre de 2016
 (Cifras en pesos)

Descripción	Parcial		Total
1. Ingresos presupuestarios			23,258,905
2. Mas Ingresos Contables no presupuestarios Incremento por variación de inventarios Disminución del exceso de estimaciones por pérdida o deterioro u obsolescencia Disminución del exceso de provisiones Otros ingresos y beneficios varios Otros ingresos contables no presupuestarios	- - 68,667		68,667
3. Menos Ingresos Presupuestarios no Contables Productos de capital Aprovechamientos capital Ingresos derivados de financiamientos Otros Ingresos presupuestarios no contables	- - - -		-
4. Ingresos Contables (4 = 1 + 2 - 3)			23,327,572



Instituto de Fomento al Comercio Exterior del Estado de Jalisco
Conciliación entre los Egresos Presupuestarios y los Gastos Contables
Correspondiente del mes de enero al mes de diciembre de 2016
(Cifras en pesos)

Descripción	Parcial		Total
1. Total de Egresos Presupuestarios			21,596,006.89
2. Menos egresos presupuestarios no contables			233,828
Mobiliario y equipo de administración	-		
Mobiliario y equipo educacional y recreativo	-		
Equipo e instrumental médico y de laboratorio	-		
Vehículos y equipo de transporte	233,828		
Equipo de defensa y seguridad	-		
Maquinaria, otros equipos y herramientas	-		
Activos biológicos	-		
Bienes inmuebles	-		
Activos intangibles	-		
Obra pública en bienes propios	-		
Acciones y participaciones de capital	-		
Compra de títulos y valores	-		
Inversiones en fideicomisos, mandatos y otros análogos	-		
Provisiones para contingencias y otras erogaciones especiales	-		
Amortización de la deuda pública	-		
Adeudos de ejercicios fiscales anteriores (ADEFAS)	-		
Otros Egresos Presupuestales No Contables	-		
3. Más gastos contables no presupuestales			1,532,885
Estimaciones, depreciaciones, deterioros, obsolescencia y amortizaciones	1,487,166		
Provisiones	27,906		
Disminución de inventarios	-		
Aumento por insuficiencia de estimaciones por pérdida o deterioro u obsolescencia	-		
Aumento por insuficiencia de provisiones	-		
Otros Gastos	17,813		
Otros Gastos Contables No Presupuestales	-		
4. Total de Gasto Contable (4 = 1 - 2 + 3)			22,895,064

INTRODUCCION

Este informe es publicado en cumplimiento de la fracción I, inciso d) del artículo 46 de la Ley General de Contabilidad Gubernamental.

De acuerdo con la normatividad técnica internacional y la vigente en México, un pasivo contingente es:

- 1) Una obligación posible, surgida a raíz de sucesos, cuya existencia ha de ser confirmada sólo por la ocurrencia, o en su caso por la no ocurrencia, de uno o más eventos inciertos en el futuro, que no están enteramente bajo el control de la entidad; o bien
- 2) Una obligación presente, surgida a raíz de sucesos pasados, que no se ha reconocido contablemente porque:
 - a) No es probable que la entidad tenga que satisfacer, desprendiéndose de recursos que incorporen beneficios económicos; o bien
 - b) El importe de la obligación no puede ser medido con suficiente fiabilidad.

En otros términos, los pasivos contingentes son obligaciones que tienen su origen en hechos específicos e independientes del pasado que en el futuro pueden ocurrir o no y, de acuerdo con lo que acontezca, desaparecen o se convierten en pasivos reales por ejemplo, juicios, garantías, avales, costos de planes de pensiones, jubilaciones, etc.

PASIVOS CONTINGENTES POR BENEFICIOS A EMPLEADOS.

- Indemnización Legal y Prima de Antigüedad \$470,838.00

Se dispone de reservas para pagos por concepto de fallecimiento, jubilación o separación voluntaria del personal con más de 10 años de antigüedad, con base a los cálculos estimados en la valuación actuarial realizada por concepto de Beneficios por Terminación y Beneficios al Retiro de las Obligaciones laborales contraídas con el personal del Instituto al 31 de Diciembre de 2016.

Esta valuación actuarial se realizó con apego a lo señalado en la Norma de Información Financiera D-3 "Beneficio a los Empleados", emitida por el Consejo Mexicano para la Investigación y Desarrollo de Normas de Información Financiera (CINIF), y cuyo objetivo consiste en establecer las normas para el reconocimiento contable de los beneficios que el Instituto otorga a sus empleados y otras provisiones relativas.

De acuerdo con esta NIF, los "Beneficios a los Empleados" son aquellos otorgados al personal que incluyen toda clase de remuneraciones que se devengan a favor del empleado y/o sus beneficiarios a cambio de los servicios recibidos. Estas remuneraciones se clasifican en:

- Beneficios Directos a Corto Plazo
- Beneficios Directos a Largo Plazo
- PTU diferida
- Beneficios por Terminación, y
- Beneficios al Retiro.

El cálculo se basó en la información de los empleados activos a la fecha de valuación, en la experiencia de despido y en las disposiciones señaladas en la Ley Federal del Trabajo en sus artículos 50, 162, 436 y demás relativos al pago de Indemnización Legal y Prima de Antigüedad vigentes.

El método de valuación utilizado en la preparación de este reporte se denomina Crédito Unitario Proyectado y es el método bajo el cual el Valor Presente Actuarial de los beneficios que se derivan del Plan, se asigna a los años de valuación mediante una fórmula consistente.

PASIVOS CONTINGENTES POR JUICIOS.

- Demanda laboral Érica Rubí Serrano Farías \$484,224.00

Érica Rubí Serrano Farías, fue contratada mediante contrato de prestación de servicios profesionales por honorarios, el vencimiento del último contrato fue el 15 de agosto de 2013, Jaltrade decidió no renovar el contrato con la prestadora, debido a que no podía acudir cuando se le necesitaba, esto debido a que también contaba con otro trabajo a la par.

El 13 de Septiembre de 2013, en las oficinas de Jaltrade, se recibió demanda interpuesta por la prestadora en contra del Instituto, reclamando prima vacacional, aguinaldo, reinstalación, salarios caídos etc. radicada en la H. Junta especial número 11 mesa I número de expediente 828/2013-11-I. En posterior ampliación a su demanda, solicita un ajuste salarial conforme al donde la actora señala que se deberá tomar como sueldo base el correspondiente al nivel 15 del tabulador del Presupuesto de Egresos del Estado de Jalisco siendo este la cantidad de \$15,125, \$1,206 de despensa y \$733 de pasaje dan un total de \$17,030, cantidad que reclama doble por el hecho de desempeñar 2 cargos dando un total \$484,224 pesos.

Tras juicio realizado, el pasado 15 de enero de 2016 fuimos notificados de que la autoridad absolvió al Instituto de reinstalar a la demandante, así como al pago de salarios caídos, aguinaldo y aportaciones ante el IMSS, INFONAVIT y AFORE, asimismo, condenó al Instituto a pagar a la demandante lo correspondiente a prima vacacional y aguinaldo, así como a realizar las aportaciones correspondientes ante el IMSS, INFONAVIT y SAR, por todo el tiempo que duró la relación laboral, por lo que, se presentó demanda de amparo contra el fallo condenatorio actualmente en proceso de resolución.

Rubén Reséndiz Pérez
Gerente General

Julieta Quiñones Padilla
Jefe de la Unidad

Deirdre Rosa López Barajas
Contador General



Información

Presupuestal

Periodo: del 01 de enero al 31 de diciembre de 2016

Información Pública 2016
Instituto de Fomento al Comercio Exterior del Estado de Jalisco
Estado Analítico de Ingresos
Del 1 de Enero al 31 de Diciembre de 2016

Rubro de Ingresos	Ingreso					Diferencia (6= 5 - 1)
	Estimado	Ampliaciones y Reducciones	Modificado	Devengado	Recaudado	
	(1)	(2)	(3= 1 + 2)	(4)	(5)	
Impuestos	-	-	-	-	-	-
Cuotas y Aportaciones de Seguridad Social	-	-	-	-	-	-
Contribuciones de Mejoras	-	-	-	-	-	-
Derechos	-	-	-	-	-	-
Productos	300,000	-	300,000	483,530	483,530	183,530
Corriente	300,000	-	300,000	483,530	483,530	183,530
Capital	-	-	-	-	-	-
Aprovechamientos	-	-	-	-	-	-
Corriente	-	-	-	-	-	-
Capital	-	-	-	-	-	-
Ingresos por Ventas de Bienes y Servicios	150,000	-	150,000	170,000	170,000	20,000
Participaciones y Aportaciones	5,000,000	337,355	4,662,645	4,662,645	4,662,645	337,355
Transferencias, Asignaciones, Subsidios y Otras Ayudas	17,559,210	383,520	17,942,730	17,942,730	12,880,751	4,678,459
Ingresos Derivados de Financiamientos	-	-	-	-	-	-
Total	23,009,210	46,165	23,055,375	23,258,905	18,196,925	4,812,285
				Ingresos excedentes		4,812,285

Estado Analítico de Ingresos Por Fuente de Financiamiento	Ingreso					Diferencia (6= 5 - 1)
	Estimado	Ampliaciones y Reducciones	Modificado	Devengado	Recaudado	
	(1)	(2)	(3= 1 + 2)	(4)	(5)	
Ingresos del Gobierno	5,300,000	337,355	4,962,645	5,146,175	5,146,175	153,825
Impuestos	-	-	-	-	-	-
Contribuciones de Mejoras	-	-	-	-	-	-
Derechos	-	-	-	-	-	-
Productos	300,000	-	300,000	483,530	483,530	183,530
Corriente	300,000	-	300,000	483,530	483,530	183,530
Capital	-	-	-	-	-	-
Aprovechamientos	-	-	-	-	-	-
Corriente	-	-	-	-	-	-
Capital	-	-	-	-	-	-
Participaciones y Aportaciones	5,000,000	337,355	4,662,645	4,662,645	4,662,645	337,355
Transferencias, Asignaciones, Subsidios y Otras Ayudas	-	-	-	-	-	-
Ingresos de Organismos y Empresas	17,709,210	383,520	18,092,730	18,112,730	13,050,751	4,658,459
Cuotas y Aportaciones de Seguridad Social	-	-	-	-	-	-
Ingresos por Ventas de Bienes y Servicios	150,000	-	150,000	170,000	170,000	20,000
Transferencias, Asignaciones, Subsidios y Otras Ayudas	17,559,210	383,520	17,942,730	17,942,730	12,880,751	4,678,459
Ingresos derivados de financiamiento	-	-	-	-	-	-
Ingresos Derivados de Financiamientos	-	-	-	-	-	-
Total	23,009,210	46,165	23,055,375	23,258,905	18,196,925	4,812,285
				Ingresos excedentes		4,812,285

Información Pública 2016
 Instituto de Fomento al Comercio Exterior del Estado de Jalisco
 Estado Analítico del Presupuesto de Egresos
 Clasificación Administrativa
 Del 1 de Enero al 31 de Diciembre de 2016

Concepto	Egresos					Subejercicio
	Aprobado	Ampliaciones/ (Reducciones)	Modificado	Devengado	Pagado	
	1	2	3 = (1 + 2)	4	5	
Organismos Públicos Descentralizados	34,264,601	46,165 -	34,310,767	21,596,007	16,913,413	12,714,760
Total del Gasto	34,264,601	46,165	34,310,767	21,596,007	16,913,413	12,714,760

Información Pública 2016
Instituto de Fomento al Comercio Exterior del Estado de Jalisco
Estado Analítico del Ejercicio del Presupuesto de Egresos
Clasificación Económica (Por Tipo de Gasto)
Del 1 de Enero al 31 de Diciembre de 2016

Concepto	Egresos					Subejercicio 6 = (3 - 4)
	Aprobado	Ampliaciones/ (Reducciones)	Modificado	Devengado	Pagado	
	1	2	3 = (1 + 2)	4	5	
Gasto Corriente	33,304,601	46,165	33,350,767	21,356,669	16,674,075	11,994,098
	0	0	0	0	0	0
Gasto de Capital	960,000	0	960,000	239,338	239,338	720,662
	0	0	0	0	0	0
Amortización de la Deuda y Disminución de Pasivos	0	0	0	0	0	0
	0	0	0	0	0	0
Total del Gasto	34,264,601	46,165	34,310,767	21,596,007	16,913,413	12,714,760

Información Pública 2016
Instituto de Fomento al Comercio Exterior del Estado de Jalisco
Estado Analítico del Ejercicio del Presupuesto de Egresos
Clasificación por Objeto del Gasto (Capítulo y Concepto)
Del 1 de Enero al 31 de Diciembre de 2016

	Egresos					Subejercicio 6 = (3 - 4)
	Aprobado	Ampliaciones/ (Reducciones)	Modificado	Devengado	Pagado	
	1	2	3 = (1 + 2)	4	5	
Servicios Personales	7,213,443	-	7,213,443	6,444,381	6,427,398	769,062
Remuneraciones al Personal de Carácter Permanente	3,728,682	12,600	3,741,282	3,730,865	3,730,865	10,417
Remuneraciones al Personal de Carácter Transitorio	704,000	-	704,000	482,080	482,080	221,920
Remuneraciones Adicionales y Especiales	816,980	2,001	818,981	775,883	775,883	43,098
Seguridad Social	919,286	14,002	933,288	913,566	896,583	19,722
Otras Prestaciones Sociales y Económicas	-	50,000	50,000	46,458	46,458	3,542
Previsiones	519,021	78,603	440,418	-	-	440,418
Pago de Estímulos a Servidores Públicos	525,474	-	525,474	495,529	495,529	29,945
Materiales y Suministros	920,000	-	920,000	142,393	142,393	777,607
Materiales de Administración, Emisión de Documentos y Artículos Oficiales	540,000	5,000	535,000	69,058	69,058	465,942
Alimentos y Utensilios	70,000	-	70,000	24,583	24,583	45,417
Materias Primas y Materiales de Producción y Comercialización	-	-	-	-	-	-
Materiales y Artículos de Construcción y de Reparación	60,000	5,000	65,000	24,763	24,763	40,237
Productos Químicos, Farmacéuticos y de Laboratorio	40,000	-	40,000	1,201	1,201	38,799
Combustibles, Lubricantes y Aditivos	80,000	-	80,000	19,453	19,453	60,547
Vestuario, Blancos, Prendas de Protección y Artículos Deportivos	-	-	-	-	-	-
Materiales y Suministros Para Seguridad	-	-	-	-	-	-
Herramientas, Refacciones y Accesorios Menores	130,000	-	130,000	3,335	3,335	126,665
Servicios Generales	6,969,303	383,520	7,352,823	2,217,035	2,215,895	5,135,788
Servicios Básicos	125,000	-	125,000	44,366	43,227	80,634
Servicios de Arrendamiento	580,000	83,520	663,520	254,317	254,317	409,203
Servicios Profesionales, Científicos, Técnicos y Otros Servicios	1,026,698	-	1,026,698	72,783	72,783	953,915
Servicios Financieros, Bancarios y Comerciales	230,000	-	230,000	60,728	60,728	169,272
Servicios de Instalación, Reparación, Mantenimiento y Conservación	310,000	-	310,000	33,083	33,083	276,917
Servicios de Comunicación Social y Publicidad.	250,000	-	250,000	23,448	23,448	226,552
Servicios de Traslado y Viáticos	2,080,000	-	2,080,000	693,456	693,456	1,386,544
Servicios Oficiales	1,267,605	300,000	1,567,605	1,003,425	1,003,425	564,180
Otros Servicios Generales	1,100,000	-	1,100,000	31,428	31,428	1,068,572
Transferencias, Asignaciones, Subsidios y Otras Ayudas	18,201,855	337,355	17,864,501	12,552,860	7,888,389	5,311,640
Transferencias Internas y Asignaciones al Sector Público	-	-	-	-	-	-
Transferencias al Resto del Sector Público	-	-	-	-	-	-
Subsidios y Subvenciones	5,130,000	162,645	5,292,645	3,693,629	3,693,629	1,599,016
Ayudas Sociales	2,412,624	-	2,412,624	-	-	2,412,624
Pensiones y Jubilaciones	-	-	-	-	-	-
Transferencias a Fideicomisos, Mandatos y Otros Análogos	-	-	-	-	-	-
Transferencias a la Seguridad Social	-	-	-	-	-	-
Donativos	-	-	-	-	-	-
Transferencias al Exterior	10,659,231	500,000	10,159,231	8,859,231	4,194,759	1,300,000
Bienes Muebles, Inmuebles e Intangibles	960,000	-	960,000	239,338	239,338	720,662
Mobiliario y Equipo de Administración	450,000	10,000	440,000	-	-	440,000
Mobiliario y Equipo Educativo y Recreativo	50,000	-	50,000	-	-	50,000
Equipo e Instrumental Médico y de Laboratorio	-	-	-	-	-	-
Vehículos y Equipo de Transporte	250,000	-	250,000	233,828	233,828	16,172
Equipo de Defensa y Seguridad	-	-	-	-	-	-
Maquinaria, Otros Equipos y Herramientas	10,000	10,000	20,000	5,510	5,510	14,490
Activos Biológicos	-	-	-	-	-	-
Bienes Inmuebles	-	-	-	-	-	-
Activos Intangibles	200,000	-	200,000	-	-	200,000
Inversión Pública	-	-	-	-	-	-
Obra Pública en Bienes de Dominio Público	-	-	-	-	-	-
Obra Pública en Bienes Propios	-	-	-	-	-	-
Proyectos Productivos y Acciones de Fomento	-	-	-	-	-	-
Inversiones Financieras y Otras Provisiones	-	-	-	-	-	-
Inversiones Para el Fomento de Actividades Productivas.	-	-	-	-	-	-
Acciones y Participaciones de Capital	-	-	-	-	-	-
Compra de Títulos y Valores	-	-	-	-	-	-
Concesión de Préstamos	-	-	-	-	-	-
Inversiones en Fideicomisos, Mandatos y Otros Análogos	-	-	-	-	-	-
Otras Inversiones Financieras	-	-	-	-	-	-
Provisiones para Contingencias y Otras Erogaciones Especiales	-	-	-	-	-	-
Participaciones y Aportaciones	-	-	-	-	-	-
Participaciones	-	-	-	-	-	-
Aportaciones	-	-	-	-	-	-
Convenios	-	-	-	-	-	-
Deuda Pública	-	-	-	-	-	-
Amortización de la Deuda Pública	-	-	-	-	-	-
Intereses de la Deuda Pública	-	-	-	-	-	-
Comisiones de la Deuda Pública	-	-	-	-	-	-
Gastos de la Deuda Pública	-	-	-	-	-	-
Costo por Coberturas	-	-	-	-	-	-
Apoyos Financieros	-	-	-	-	-	-
Adeudos de Ejercicios Fiscales Anteriores (Adefas)	-	-	-	-	-	-
Total del Gasto	34,264,601	46,165	34,310,767	21,596,007	16,913,413	12,714,760

Información Pública 2016
Instituto de Fomento al Comercio Exterior del Estado de Jalisco
Estado Analítico del Ejercicio del Presupuesto de Egresos
Clasificación Funcional (Finalidad y Función)
Del 1 de Enero al 31 de Diciembre de 2016

Del 1 de enero al 30 de Noviembre de 2016	Egresos					Subejercicio 6 = (3 - 4)
	Aprobado	Ampliaciones/ (Reducciones)	Modificado	Devengado	Pagado	
	1	2	3 = (1 + 2)	4	5	
Gobierno	0	0	0	0	0	0
Legislación						
Justicia						
Coordinación de la Política de Gobierno						
Relaciones Exteriores						
Asuntos Financieros y Hacendarios						
Seguridad Nacional						
Asuntos de Orden Público y de Seguridad Interior						
Otros Servicios Generales						
Desarrollo Social	0	0	0	0	0	0
Protección Ambiental						
Vivienda y Servicios a la Comunidad						
Salud						
Recreación, Cultura y Otras Manifestaciones Sociales						
Educación						
Protección Social						
Otros Asuntos Sociales						
Desarrollo Económico	34,264,601	46,165	34,310,767	21,596,007	16,913,413	12,714,760
Asuntos Económicos, Comerciales y Laborales en General	34,264,601	46,165	34,310,767	21,596,007	16,913,413	12,714,760
Agropecuaria, Silvicultura, Pesca y Caza						
Combustibles y Energía						
Minería, Manufacturas y Construcción						
Transporte						
Comunicaciones						
Turismo						
Ciencia, Tecnología e Innovación						
Otras Industrias y Otros Asuntos Económicos						
Otras no Clasificadas en Funciones Anteriores	0	0	0	0	0	0
Transacciones de la Deuda Pública / Costo Financiero de la Deuda						
Transferencias, Participaciones y Aportaciones entre Diferentes Niveles y Ordenes de Gobierno						
Saneamiento del Sistema Financiero						
Adeudos de Ejercicios Fiscales Anteriores						
Total del Gasto	34,264,601	46,165	34,310,767	21,596,007	16,913,413	12,714,760

Cuenta Pública 2016
Instituto de Fomento al Comercio Exterior del Estado de Jalisco
Endeudamiento Neto
Del 1 de Enero al 31 de Diciembre de 2016

Identificación de Crédito o Instrumento	Colocación	Amortización	Endeudamiento Neto
	A	B	C = A - B
Creditos Bancarios			
			0
			0
			0
			0
			0
			0
			0
			0
			0
Total Créditos Bancarios	0	0	0

Otros Instrumentos de Deuda			
			0
			0
			0
			0
			0
			0
			0
			0
			0
			0
Total Otros Instrumentos de Deuda	0	0	0

TOTAL	0	0	0
--------------	----------	----------	----------

Cuenta Pública 2015
Instituto de Fomento al Comercio Exterior del Estado de Jalisco
Intereses de la Deuda
Del 1 de Enero al 31 de Diciembre de 2016

Identificación de Crédito o Instrumento	Devengado	Pagado
Del 1 de enero al 31 de Diciembre de 2016		
Total Créditos Bancarios	0	0

Otros Instrumentos de Deuda		
Total Otros Instrumentos de Deuda	0	0

TOTAL	0	0
--------------	----------	----------

Instituto de Fomento al Comercio Exterior del Estado de Jalisco
Indicadores de Postura Fiscal
Del 1 de enero al 31 de Diciembre de 2016

Concepto	Estimado	Devengado	Pagado ³
I. Ingresos Presupuestarios (I=1+2)	23,009,210	23,258,905	18,196,925
1. Ingresos del Gobierno de la Entidad Federativa ¹			
2. Ingresos del Sector Paraestatal ¹	23,009,210	23,258,905	18,196,925
II. Egresos Presupuestarios (II=3+4)	34,264,601	21,596,007	16,913,413
3. Egresos del Gobierno de la Entidad Federativa ²			
4. Egresos del Sector Paraestatal ²	34,264,601	21,596,007	16,913,413
III. Balance Presupuestario (Superávit o Déficit) (III = I - II)	- 11,255,391	1,662,898	1,283,513

Concepto	Estimado	Devengado	Pagado ³
III. Balance presupuestario (Superávit o Déficit)	- 11,255,391	1,662,898	1,283,513
IV. Intereses, Comisiones y Gastos de la Deuda			
V. Balance Primario (Superávit o Déficit) (V= III - IV)	- 11,255,391	1,662,898	1,283,513

Concepto	Estimado	Devengado	Pagado ³
A. Financiamiento			
B. Amortización de la deuda			
C. Endeudamiento ó desendeudamiento (C = A - B)	0	0	0

1. Los Ingresos que se presentan son los ingresos presupuestarios totales sin incluir los ingresos por financiamientos. Los Ingresos del Gobierno de la Entidad Federativa corresponden a los del Poder Ejecutivo, Legislativo Judicial y Autónomos

2. Los egresos que se presentan son los egresos presupuestarios totales sin incluir los egresos por amortización. Los egresos del Gobierno de la Entidad Federativa corresponden a los del Poder Ejecutivo, Legislativo, Judicial y Órganos Autónomos

3. Para Ingresos se reportan los ingresos recaudados; para egresos se reportan los egresos pagados



Información

Programática

Información Pública 2016
Instituto de Fomento al Comercio Exterior del Estado de Jalisco
Gasto por Categoría Programática
Del 1 de Enero al 31 de Diciembre de 2016

Concepto	Egresos					Subejercicio 6 = (3 - 4)
	Aprobado	Ampliaciones/ (Reducciones)	Modificado	Devengado	Pagado	
	1	2	3 = (1 + 2)	4	5	
Programas	34,264,601	46,165	34,310,767	21,596,007	16,913,413	12,714,760
Subsidios: Sector Social y Privado o Entidades Federativas y Municipios	5,079,924	46,165	5,126,089	3,952,736	3,952,736	1,173,353
Sujetos a Reglas de Operación	5,079,924	46,165	5,126,089	3,952,736	3,952,736	1,173,353
Otros Subsidios	0	0	0	0	0	0
Desempeño de las Funciones	29,184,677	0	29,184,677	17,643,271	12,960,677	11,541,407
Prestación de Servicios Públicos	0	0	0	0	0	0
Provisión de Bienes Públicos	0	0	0	0	0	0
Planeación, seguimiento y evaluación de políticas públicas.	0	0	0	0	0	0
Promoción y fomento	29,184,677	0	29,184,677	17,643,271	12,960,677	11,541,407
Regulación y supervisión	0	0	0	0	0	0
Funciones de las Fuerzas Armadas (Únicamente Gobierno Federal)	0	0	0	0	0	0
Específicos	0	0	0	0	0	0
Proyectos de Inversión	0	0	0	0	0	0
Administrativos y de Apoyo	0	0	0	0	0	0
Apoyo al proceso presupuestario y para mejorar la eficiencia institucional	0	0	0	0	0	0
Apoyo a la función pública y al mejoramiento de la gestión	0	0	0	0	0	0
Operaciones ajenas	0	0	0	0	0	0
Compromisos	0	0	0	0	0	0
Obligaciones de cumplimiento de resolución jurisdiccional	0	0	0	0	0	0
Desastres Naturales	0	0	0	0	0	0
Obligaciones	0	0	0	0	0	0
Pensiones y jubilaciones	0	0	0	0	0	0
Aportaciones a la seguridad social	0	0	0	0	0	0
Aportaciones a fondos de estabilización	0	0	0	0	0	0
Aportaciones a fondos de inversión y reestructura depensiones	0	0	0	0	0	0
Programas de Gasto Federalizado (Gobierno Federal)	0	0	0	0	0	0
Gastos Federalizado	0	0	0	0	0	0
Participaciones a entidades federativas y municipios	0	0	0	0	0	0
Costo Financiero, deuda o apoyos a deudores y ahorradores de la banca	0	0	0	0	0	0
Adeudos de ejercicios fiscales anteriores	0	0	0	0	0	0
Total del Gasto	34,264,601	46,165	34,310,767	21,596,007	16,913,413	12,714,760

Ente Público: Instituto de Fomento al Comercio Exterior del Estado de Jalisco

Del 1° de enero al 31 de diciembre del ejercicio 2016, por concepto de erogaciones de gasto de capital, se adquirió un vehículo utilitario con valor de \$233,828 por reposición de la unidad donada en el 2013, así como cinco no breaks con valor total de \$5,510.00 por lo que al no superar su valor individual los treinta y cinco salarios mínimos generales, se registró contablemente como gasto.

Ente Público: Instituto de Fomento al Comercio Exterior del Estado de Jalisco

No.	PROGRAMA	COMPONENTE	ACTIVIDAD	META	RESULTADO	UNIDAD
1	Programa Estratégico para el Fomento al Comercio Exterior y Atracción de la Inversión	Servicios otorgados de orientación, asesoría, capacitación y promoción en materia de comercio exterior y atracción de inversión extranjera.	Prestación de servicios a usuarios que requieran información relacionada al comercio exterior	280	227	Servicios
			Generación de documentos con información estratégica en comercio exterior	24	24	Documentos generados
			Capacitación en materia de comercio exterior	310	230	Personas
			Establecimiento de impulsores de negocios en mercados internacionales	1	1	Impulsor de negocios
			Atracción de inversiones de empresas extranjeras al estado de Jalisco	10	10	Proyectos
		Certamen Galarcón Jalisco a la Exportación realizados	Certamen Galarcón Jalisco a la Exportación realizados	1	1	Certámen
		Servicios, asesoría, apoyos y programas gubernamentales del estado de Jalisco otorgados a la comunidad jalisciense en el medio oeste de los Estados Unidos, en materia económico, educativo, social y cultural.	Servicios, asesoría, apoyos y programas gubernamentales del estado de Jalisco otorgados a la comunidad jalisciense en el medio oeste de los Estados Unidos, en materia económico, educativo, social y cultural.	100	63	Servicios
			Organización de eventos en materia cultural, educativa y de negocios	10	5	Eventos



Anexos

Periodo: del 01 de enero al 31 de diciembre de 2016

Código	Descripción del Bien Mueble	Valor en libros
5111PEIF070401001001	Archivero de 4 cajones	6,125
5111PEIF070401001081	ARCHIVERO DE 4 PUERTAS CON CHAPA Y ENTREPAÑO AL CENTRO, DE 1.58 X .38 X .88 MTS	2,799
5111PEIF070401001083	ARCHIVERO 2 CAJONES Y 1 GAVETA COLOR PERA	1,360
5111PEIF070401001169	ARCHIVERO 2.89 MT X 90 CM Y 42 CM FONDO C/TAS EN TRIPLAY DE PINO C/CHAPA	3,450
5111PEIF070401001170	ARCHIVERO 2.89 MT X 90 CM Y 42 CM FONDO C/PTAS EN TRIPLAY DE PINO C/CHAPA	3,450
5111PEIF070401001171	ARCHIVERO 3.11 MT X 90 CM Y 42 CM FONDO C/PTAS. EN TRIPLAY DE PINO C/ CHAPA	3,650
5111PEIF070401004001	Aparador crescendo en forma de U con tapa en laminado color mocha (6 piezas)	12,661
5111PEIF070401004002	Aparador crescendo en forma de U con tapa en laminado color mocha (6 piezas)	12,661
5111PEIF070401004003	Aparador crescendo en forma de U con tapa en laminado color mocha (6 piezas)	12,661
5111PEIF070401004004	Aparador crescendo en forma de U con tapa en laminado color mocha (6 piezas)	12,661
5111PEIF070401004005	Aparador crescendo en forma de U con tapa en laminado color mocha (6 piezas)	12,661
5111PEIF070401004006	Aparador crescendo en forma de U con tapa en laminado color mocha (6 piezas)	12,661
5111PEIF070401004007	Crescendo S-Shape W/P Top and Hutch Mocha laminada (6 piezas)	12,661
5111PEIF070401004008	Crescendo S-Shape W/P Top and Hutch Mocha laminada (6 piezas)	12,661
5111PEIF070401004009	Aparador crescendo en forma de U con tapa en laminado color mocha (6 piezas)	15,419
5111PEIF070401004010	Aparador crescendo en forma de U con tapa en laminado color mocha (6 piezas)	15,419
5111PEIF070401004011	Aparador insignia con arco de frente en forma de "U" y chapa color mocha con 5 piezas	25,393
5111PEIF070401004085	ESCRITORIO DE 2 CUBIERTA MAPLE CON ARCHIVERO DE 2 GAVETAS, COLOR MAPLE	3,968
5111PEIF070401004090	ESCRITORIO RECTANGULAR DE 1,50 X 0,60 MTS CON UNA LATERAL DE 1,00 X 0,50 MTS - CUBIERTA MELAMINA CON ARCHIVERO DE 1 CAJON Y 1 GAVETA, COLOR CAOBA	3,306
5111PEIF070401004091	ESCRITORIO ESQUINERO DE 1.20 X 1.30 X .60 CON .75 DE ALTO, CUBIERTA COLOR TAMARINDO	2,574
5111PEIF070401004092	ESCRITORIO ESQUINERO DE 1.20 X 1.30 X .60 CON .75 DE ALTO, CUBIERTA COLOR TAMARINDO	2,574
5111PEIF070401004093	ESCRITORIO EJECUTIVO PENINSULA DE 1.80 X 2.30, CON PATA DE CILINDRO, PUENTE CON PORTA TECLADO, CREDENZA CON CAJON Y GAVETA, LIBRERO SOBRE CREDENZA CON PUERTAS ABATIBLES.	6,948
5111PEIF070401009499	LIBRERO DE PISO DE 1.80 X .80 X .40 CON ENTREPAÑOS Y DOS PUERTAS TOTALES CON CHAPA. COLOR TAMARINDO	3,120
5111PEIF070401011001	Compel Imperio Mesa redonda con vidrio templado 21" color mocha	3,522
5111PEIF070401011002	Compel Imperio Mesa redonda con vidrio templado 21" color mocha	3,522
5111PEIF070401011003	Compel Imperio Mesa redonda con vidrio templado 21" color mocha	3,522
5111PEIF070401011004	Compel Imperio mesa ovalada color café con vidrio templado 42" mocha	4,598
5111PEIF070401011005	Compel Imperio mesa ovalada color café con vidrio templado 42" mocha	4,598
5111PEIF070401011006	Compel Imperio mesa ovalada color café con vidrio templado 42" mocha	4,598
5111PEIF070401011007	Compel de la serie Avenue, mesa redonda con base de tambor de 48" de diámetro	8,842
5111PEIF070401011008	Compel de la serie Avenue, mesa redonda con base de tambor de 48" de diámetro	8,842
5111PEIF070401011009	Compel 10 serie de enterprise mesa de conferencias en forma de bote 120" largo x 48" ancho color mocha	25,393
5121PEIF070401011010	Mesa de Preparación kag - 4ft x 30"	3,726
5121PEIF070401011011	Mesa de Preparación kag - 4ft x 30"	3,726
5121PEIF070401011012	Mesa de Preparación kag - 4ft x 30"	3,726
5121PEIF070401011013	Mesa de Preparación kag - 4ft x 30"	3,726
5121PEIF070401011014	Mesa de Preparación kag - 4ft x 30"	3,726
5111PEIF070401011017	Mesa de 60' - Color Nuez	4,107
5111PEIF070401011018	Mesa de 60' - Color Nuez	4,107
5111PEIF070401011019	Mesa de 60' - Color Nuez	4,107
5111PEIF070401011020	Mesa de 60' - Color Nuez	4,107
5111PEIF070401011021	Mesa de 60' - Color Nuez	4,107
5111PEIF070401011022	Mesa de 60' - Color Nuez	4,107
5111PEIF070401011023	Mesa de 60' - Color Nuez	4,107
5111PEIF070401011024	Mesa de 60' - Color Nuez	4,107
5111PEIF070401011025	Mesa de 60' - Color Nuez	4,107
5111PEIF070401011026	Mesa de 60' - Color Nuez	4,107
5111PEIF070401011027	Mesa de 60' - Color Nuez	4,107
5111PEIF070401011028	Mesa de 60' - Color Nuez	4,107
5111PEIF070401011029	Mesa de 60' - Color Nuez	4,107
5111PEIF070401011030	Mesa de 60' - Color Nuez	4,107

Código	Descripción del Bien Mueble	Valor en libros
5111PEIF070401011031	Mesa de 60" - Color Nuez	4,107
5111PEIF070401011032	Mesa de 60" - Color Nuez	4,107
5111PEIF070401011033	Mesa de 60" - Color Nuez	4,107
5111PEIF070401011034	Mesa de 60" - Color Nuez	4,107
5111PEIF070401011035	Mesa de 60" - Color Nuez	4,107
5111PEIF070401011036	Mesa de 60" - Color Nuez	4,107
5111PEIF070401011037	Mesa de 60" - Color Nuez	4,107
5111PEIF070401011038	Mesa de 60" - Color Nuez	4,107
5111PEIF070401011039	Mesa de 60" - Color Nuez	4,107
5111PEIF070401011040	Mesa de 60" - Color Nuez	4,107
5111PEIF070401011041	Mesa de 60" - Color Nuez	4,107
5111PEIF070401011042	Mesa de 60" - Color Nuez	4,107
5111PEIF070401011043	Mesa de 60" - Color Nuez	4,107
5111PEIF070401011044	Mesa de 60" - Color Nuez	4,107
5111PEIF070401011045	Mesa de 60" - Color Nuez	4,107
5111PEIF070401011046	Mesa de 60" - Color Nuez	4,107
5111PEIF070401011047	Mesa de 60" - Color Nuez	4,107
5111PEIF070401011048	Mesa de 60" - Color Nuez	4,107
5111PEIF070401011064	Mesa de Conferencias (42 piezas)	113,920
5191PEIF070401016001	CAJA FUERTE DIGITAL CONTRA INCENDIOS	2,749
5191PEIF070401016002	Caja fuerte 1.6 Cu Sentry Safe	2,729
5111PEIF070401017001	Silla de respaldo alto Ejecutiva con Brazos en material WP62	4,003
5111PEIF070401017002	Silla de respaldo alto Ejecutiva con Brazos en material WP62	4,003
5111PEIF070401017003	Silla Negra (Maya) con asientos en Forro Negro	2,476
5111PEIF070401017004	Silla Negra (Maya) con asientos en Forro Negro	2,476
5111PEIF070401017005	Silla Negra (Maya) con asientos en Forro Negro	2,476
5111PEIF070401017006	Silla Negra (Maya) con asientos en Forro Negro	2,476
5111PEIF070401017007	Boss Silla tipo Lounge Negra Cressoft con vinyl y patas de madera	6,083
5111PEIF070401017008	Boss Silla tipo Lounge Negra Cressoft con vinyl y patas de madera	6,083
5111PEIF070401017009	Boss Sillon tipo Lounge Negra Cressoft con vinyl y patas de madera	6,083
5111PEIF070401017010	Boss Silla tipo Lounge Negra Cressoft con vinyl y patas de madera	6,083
5111PEIF070401017011	Boss Sillon tipo Lounge Negra Cressoft con vinyl y patas de madera	6,083
5111PEIF070401017012	Boss Sillon tipo Lounge Negra Cressoft con vinyl y patas de madera	6,083
5111PEIF070401017013	Compel Strata Silla de recepción asientos recons	4,173
5111PEIF070401017014	Compel Strata Silla de recepción asientos recons	4,173
5111PEIF070401017015	Compel Strata Silla de recepción asientos recons	4,173
5111PEIF070401017016	Compel Strata Silla de recepción asientos recons	4,173
5111PEIF070401017017	Compel Strata Silla de recepción asientos recons	4,173
5111PEIF070401017018	Compel Strata Silla de recepción con asientos reconstruidos	4,173
5111PEIF070401017019	Compel Strata Silla de recepción asientos recons	4,173
5111PEIF070401017020	Compel Strata Silla de recepción asientos recons	4,173
5111PEIF070401017021	Sillas de Respaldo Alto Ejecutivas con brazos en curva de material WP62	4,003
5111PEIF070401017022	Sillas de Resp Alto Ejec Hon Allure c/brazos cur	4,003
5111PEIF070401017023	Sillas de Respaldo Alto Ejecutivas con brazos en curva de material WP62	4,003
5111PEIF070401017024	Sillas de Respaldo Alto Ejecutivas con brazos en curva de material WP62	4,003
5111PEIF070401017025	Sillas de Resp Alto Ejec Hon Allure c/brazos cur	4,003
5111PEIF070401017026	Sillas de Respaldo Alto Ejecutivas con brazos en curva de material WP62	4,003
5111PEIF070401017027	Compel Maya Sillas de recepción asientos de forro negro	2,476
5111PEIF070401017028	Compel Maya Sillas de recepción asientos de forro negro	2,476
5111PEIF070401017029	Compel Maya Sillas de recepción asientos de forro negro	2,476
5111PEIF070401017030	Compel Maya Sillas de recepción asientos de forro negro	2,476
5111PEIF070401017031	Compel Maya Sillas de recepción asientos de forro negro	2,476
5111PEIF070401017032	Compel Maya Sillas de recepción asientos de forro negro	2,476
5111PEIF070401017033	Compel Maya Sillas de recepción asientos de forro negro	2,476
5111PEIF070401017034	Compel Maya Sillas de recepción asientos de forro negro	2,476
5111PEIF070401017035	Compel Maya Sillas de recepción asientos de forro negro	2,476

Código	Descripción del Bien Mueble	Valor en libros
5111PEIF070401017036	Compel Maya Sillas de recepción asientos de forro negro	2,476
5111PEIF070401017037	Compel Maya Sillas de recepción asientos de forro negro	2,476
5111PEIF070401017038	Compel Maya Sillas de recepción asientos de forro negro	2,476
5111PEIF070401017039	Compel Silla modelo Zen con brazos en curva color cocoa, base negra de piel, con base negra ajustable en la espalda	5,079
5111PEIF070401017040	Compel Silla modelo Zen con brazos en curva color cocoa, base negra de piel, con base negra ajustable en la espalda	5,079
5111PEIF070401017041	Compel Silla modelo Zen con brazos en curva color cocoa, base negra de piel, con base negra ajustable en la espalda	5,079
5111PEIF070401017042	Compel Silla modelo Zen con brazos en curva color cocoa, base negra de piel, con base negra ajustable en la espalda	5,079
5111PEIF070401017043	Compel Silla modelo Zen con brazos en curva color cocoa, base negra de piel, con base negra ajustable en la espalda	5,079
5111PEIF070401017044	Compel Silla modelo Zen con brazos en curva color cocoa, base negra de piel, con base negra ajustable en la espalda	5,079
5111PEIF070401017045	Compel Silla modelo Zen con brazos en curva color cocoa, base negra de piel, con base negra ajustable en la espalda	5,079
5111PEIF070401017046	Compel Silla modelo Zen con brazos en curva color cocoa, base negra de piel, con base negra ajustable en la espalda	5,079
5111PEIF070401017047	Compel Silla modelo Zen con brazos en curva color cocoa, base negra de piel, con base negra ajustable en la espalda	5,079
5111PEIF070401017048	Compel Silla modelo Zen con brazos en curva color cocoa, base negra de piel, con base negra ajustable en la espalda	5,079
5111PEIF070401017049	Silla blanca desplegable cuadrada	3,183
5111PEIF070401017050	Silla blanca desplegable cuadrada	3,183
5111PEIF070401017051	Silla de respaldo alto Ejecutiva Hon con brazos en curva en color WP21 Cappuccino	4,003
5111PEIF070401017052	Silla ejecutiva con respaldo y ajuste de espalda	4,182
5111PEIF070401017053	Silla ejecutiva con respaldo y ajuste de espalda	4,182
5111PEIF070401017054	Silla ejecutiva con respaldo y ajuste de espalda	4,182
5111PEIF070401017055	Silla ejecutiva con respaldo y ajuste de espalda	4,182
5111PEIF070401017056	Silla ejecutiva con respaldo y ajuste de espalda	4,182
5111PEIF070401017057	Silla ejecutiva con respaldo y ajuste de espalda	4,182
5111PEIF070401017058	Silla ejecutiva con respaldo y ajuste de espalda	4,182
5111PEIF070401017059	Silla ejecutiva con respaldo y ajuste de espalda	4,182
5111PEIF070401017060	Silla ejecutiva con respaldo y ajuste de espalda	4,182
5111PEIF070401017061	Silla ejecutiva con respaldo y ajuste de espalda	4,182
5111PEIF070401017062	Silla ejecutiva con respaldo y ajuste de espalda	4,182
5111PEIF070401017063	Silla ejecutiva con respaldo y ajuste de espalda	4,182
5111PEIF070401017064	Silla ejecutiva con respaldo y ajuste de espalda	4,182
5111PEIF070401017065	Silla ejecutiva con respaldo y ajuste de espalda	4,182
5111PEIF070401017066	Silla ejecutiva con respaldo y ajuste de espalda	4,182
5111PEIF070401017067	Silla ejecutiva con respaldo y ajuste de espalda	4,182
5111PEIF070401017068	Silla ejecutiva con respaldo y ajuste de espalda	4,182
5111PEIF070401017069	Silla ejecutiva con respaldo y ajuste de espalda	4,182
5111PEIF070401017070	Silla ejecutiva con respaldo y ajuste de espalda	4,182
5111PEIF070401017071	Silla ejecutiva con respaldo y ajuste de espalda	4,182
5111PEIF070401017072	Silla ejecutiva con respaldo y ajuste de espalda	4,182
5111PEIF070401017073	Silla ejecutiva con respaldo y ajuste de espalda	4,182
5111PEIF070401017074	Silla ejecutiva con respaldo y ajuste de espalda	4,182
5111PEIF070401017075	Silla ejecutiva con respaldo y ajuste de espalda	4,182
5111PEIF070401017076	Silla ejecutiva con respaldo y ajuste de espalda	4,182
5111PEIF070401017077	Silla ejecutiva con respaldo y ajuste de espalda	4,182
5111PEIF070401017078	Silla ejecutiva con respaldo y ajuste de espalda	4,182
5111PEIF070401017079	Silla ejecutiva con respaldo y ajuste de espalda	4,182
5111PEIF070401017080	Silla ejecutiva con respaldo y ajuste de espalda	4,182
5111PEIF070401017081	Silla ejecutiva con respaldo y ajuste de espalda	4,182
5111PEIF070401017082	Silla ejecutiva con respaldo y ajuste de espalda	4,182
5111PEIF070401017083	Silla ejecutiva con respaldo y ajuste de espalda	4,182
5111PEIF070401017084	Silla ejecutiva con respaldo y ajuste de espalda	4,182
5111PEIF070401017085	Silla ejecutiva con respaldo y ajuste de espalda	4,182
5111PEIF070401017086	Silla ejecutiva con respaldo y ajuste de espalda	4,182

Código	Descripción del Bien Mueble	Valor en libros
5111PEIF070401017087	Silla ejecutiva con respaldo y ajuste de espalda	4,182
5111PEIF070401017088	Silla ejecutiva con respaldo y ajuste de espalda	4,182
5111PEIF070401017089	Silla ejecutiva con respaldo y ajuste de espalda	4,182
5111PEIF070401017380	SILLA NIMBU CON ALUMINIO, COLOR NEGRO	3,499
5111PEIF070401018001	Boss Sillon Sofa Tipo Love Seat negro Caressoft con vinyl y patas de madera	9,181
5111PEIF070401018002	Boss Sillon Sofa Tipo Love Seat negro Caressoft con vinyl y patas de madera	9,181
5111PEIF070401018003	Boss Sillon Sofa Tipo Love Seat negro Caressoft con vinyl y patas de madera	9,181
5121PEIF070401041001	EXHIBIDOR ESPECIAL EN CRISTAL DE 1.00*.80*.30 CON CUBO DE CRISTAL DE 6 MM, CUERPO DE ALUMINIO E CON ILUMINACION EN LAS CUATRO ESQUINAS. COLOR TAMARINDO	3,330
5111PEIF070401041002	Banner impreso a color digital en 3 secciones. 24" x 333" full color digital print on the back wall in 3 sections	19,198
5111PEIF070401041003	Banner impreso a color digital en 3 secciones. 24" x 333" full color digital print on the back wall in 3 sections	19,198
5111PEIF070401041004	Banner impreso a color digital en 3 secciones. 24" x 333" full color digital print on the back wall in 3 sections	19,198
5111PEIF070401041005	Exhibidores de vidrio 50cm x 50cm x 200cm glass showcases	19,198
5111PEIF070401041006	Exhibidores de vidrio 50cm x 50cm x 200cm glass showcases	19,198
5111PEIF070401041007	exhibidores bajos de vidrio 50cm x 100cm x 100cm low glass showcase	19,198
5111PEIF070401041008	plataforma de exhibicion, semi circle display platform	19,198
5111PEIF070401041009	plataformas de exhibición de dos niveles. 2 level white and brown display platforms	19,198
5111PEIF070401041010	plataformas de exhibición de dos niveles. 2 level white and brown display platforms	19,198
5111PEIF070401041011	Sets of foam letters for the deferent sectors (4 piezas)	19,198
5111PEIF070401041012	Monitores de pantalla tipo tactil y 2 dvds. Touch screen monitors and 2 DVD players	19,198
5111PEIF070401041013	Monitores de pantalla tipo tactil y 2 dvds. Touch screen monitors and 2 DVD players	19,198
5111PEIF070401041014	10 Cubos transparentes . Clear plexy cubes (10 piezas)	19,198
5111PEIF070401041015	Exhibidor de pared dividido en 3 sectores, con repisas de vidrio, Back wall open showcase divided into 3 sectors with 30 tempered Glass shelves 3 -24" x 333" full color digital print on the back wall in 3 sections	19,198
5191PEIF070401042001	EXTINGUIDOR DE COCINA	6,209
5191PEIF070401042002	Extinguidor de 10 libras tipo ABC	3,601
5191PEIF070401042003	Extinguidor de 10 libras tipo ABC	3,601
5191PEIF070401042004	Extinguidor de 10 libras tipo ABC	3,601
5191PEIF070401042005	Extinguidor de 10 libras tipo ABC	3,601
5191PEIF070401042006	Extinguidor de 10 libras tipo ABC	3,601
5191PEIF070401042007	Extinguidor de 10 libras tipo ABC	3,601
5191PEIF070401042008	Extinguidor de 10 libras tipo ABC	3,601
5191PEIF070401042009	Extinguidor de 10 libras tipo ABC	3,601
5191PEIF070401042010	Extinguidor de 10 libras tipo ABC	3,601
5191PEIF070401042011	Extinguidor de 10 libras tipo ABC	3,601
5121PEIF070401044011	Sala Equipal 3,2,1 asientos c/sillon c/ 6 cojines c/uno	20,549
5131PEIF070401046001	Lampara Luxor de Piso	13,340
5131PEIF070401046002	Lampara Luxor de Piso	13,340
5131PEIF070401046003	Lampara de Piso No. 17	3,335
5131PEIF070401046004	Lampara de Piso No. 17	3,335
5131PEIF070401046006	Lampara de Pie Lpi18	3,068
5131PEIF070401046007	Lampara de Pie Lpi18	3,068
5111PEIF070401054001	MODULO DE TRABAJO INTEGRADO POR ESCRITORIOS DE 2 Y 3 CUBIERTAS COLOR GRIS, REPISAS CON Y SIN PUERTAS DE 87 Y 57 CM, MANPARA,TAPAS, MARCO Y POSTE DE LAMINA DE APARIENCIA ALUMINIO DE 1.10 Y 1.70 MTS Y CUBIERTAS DE SEMI CIRCULO PARA GRUPOS DE TRABAJO	177,800
2111PEIF070401070007	Cesto de basura acero inoxidable 08 galones cap.	2,373
2111PEIF070401070008	Cesto de basura acero inoxidable 08 galones cap.	2,373
5641PEIF070401110001	Maquina de Hielo	64,578
5121PEIF070401110002	Hielera (Caja de Hielo)	5,899
5191PEIF070401111504	SKYLINE MIRAGE MODELO M3 CON FOTOMURAL, COLOR GRIS OSCURO	31,050
5191PEIF070401143001	Cambiadores para bebes KB200-00 Koala Cream/Beige	2,554
5191PEIF070401143002	Cambiadores para bebes KB200-00 Koala Cream/Beige	2,554
5191PEIF070401143003	Cambiadores para bebes KB200-00 Koala Cream/Beige	2,554
5191PEIF070401143004	Cambiadores para bebes KB200-00 Koala Cream/Beige	2,554

Código	Descripción del Bien Mueble	Valor en libros
5191PEIF070401143005	Cambiadores para bebes KB200-00 Koala Cream/Beige	2,554
5191PEIF070401143006	Cambiadores para bebes KB200-00 Koala Cream/Beige	2,554
5641PEIF070402001301	SISTEMA DE AIRE ACONDICIONADO MARCA YORK TIPO SPLIT HI-WALL MOD. TLCA18FSAADR CON CAPACIDAD DE 1.5 T.R. EQUIVALENTE A 18.000 BTU . OPERA A 220V, 1F60C SÓLO FRIO	6,400
5641PEIF070402001302	SISTEMA DE AIRE ACONDICIONADO MARCA YORK TIPO SPLIT HI-WALL MOD. TLCA24FSAADR CON CAPACIDAD DE 2.0 T.R. EQUIVALENTE A 18.000 BTU . OPERA A 220V, 1F60C SÓLO FRIO	6,400
5641PEIF070402001303	SISTEMA DE AIRE ACONDICIONADO MARCA YORK TIPO SPLIT HI-WALL MOD. TLCA24FSAADR CON CAPACIDAD DE 2.0 T.R. EQUIVALENTE A 24.000 BTU . OPERA A 220V, 1F60C SÓLO FRIO	8,911
5641PEIF070402001304	SISTEMA DE AIRE ACONDICIONADO TIPO VENTANA CON CAPACIDAD DE 3/4 T.R. EQUIVALENTE A 9,000 BTU QUE OPERA A 110V-1F-60C SOLO FRIO	3,312
5641PEIF070402007001	HUMIDIFICADOR 100 GALLON/24HR CAPACIDAD - MODEL# NHTC 100.	62,095
5111PEIF070402008233	PINTARRON INTERACTIVO MULTI TOUCH IR-82 ALFRA	13,456
5191PEIF070402009437	RELOJ CHECADOR DIGITAL ON THE MINUT	8,510
5111PEIF070402021001	Pizarron Blanco	7,710
5191PEIF070402036001	Peerless SmartMount Articulating Wall Arm SA750PU -]Base para TV	8,196
5191PEIF070402036002	Peerless SmartMount Articulating Wall Arm SA750PU -]Base para TV	8,196
5191PEIF070402036003	Peerless SmartMount Articulating Wall Arm SA750PU -]Base para TV	8,196
5191PEIF070402036004	Peerless SmartMount Articulating Wall Arm SA750PU -]Base para TV	8,196
5191PEIF070402036005	Peerless PRS Series PRS-KIT0811 PRO KIT PROYECTOR (Base de Proyector) y kit de montaje	3,726
5191PEIF070402036006	Peerless PRS Series PRS-KIT0811 PRO KIT PROYECTOR (Base de Proyector) y kit de montaje	3,726
5191PEIF070402036007	Peerless PRS Series PRS-KIT0811 PRO KIT PROYECTOR (Base de Proyector) y kit de montaje	3,726
5121PEIF070402084001	Carro portamesas 8 mesas por carro	3,808
5121PEIF070402084002	Carro portamesas 8 mesas por carro	3,808
5121PEIF070402084003	Carro portamesas 8 mesas por carro	3,808
5121PEIF070402084004	Carro portamesas 8 mesas por carro	3,808
5121PEIF070402084005	Carro portasillas 8 sillas por carro	4,779
5121PEIF070402084006	Carro portasillas 8 sillas por carro	4,779
5121PEIF070402084007	Carro portasillas 8 sillas por carro	4,779
5121PEIF070402084008	Carro portasillas 8 sillas por carro	4,779
5121PEIF070402084009	Carro portasillas 8 sillas por carro	4,779
5121PEIF070402084010	Carro portasillas 8 sillas por carro	4,779
5121PEIF070402084011	Carro portasillas 8 sillas por carro	4,779
5121PEIF070402084012	Carro portasillas 8 sillas por carro	4,779
5121PEIF070402084013	Carro portasillas 8 sillas por carro	4,779
5121PEIF070402084014	Carro portasillas 8 sillas por carro	4,779
5121PEIF070402084015	Carro portasillas 8 sillas por carro	4,779
5121PEIF070402084016	Carro portasillas 8 sillas por carro	4,779
5121PEIF070402084017	Carro portasillas 8 sillas por carro	4,779
5121PEIF070402084018	Carro portasillas 8 sillas por carro	4,779
5121PEIF070402084019	Carro portasillas 8 sillas por carro	4,779
5121PEIF070402084020	Carro portasillas 8 sillas por carro	4,779
5121PEIF070402084021	Carro portasillas 8 sillas por carro	4,779
5121PEIF070402084022	Carro portasillas 8 sillas por carro	4,779
5121PEIF070402084023	Carro portasillas 8 sillas por carro	4,779
5121PEIF070402084024	Carro portasillas 8 sillas por carro	4,779
5121PEIF070402084025	Carro portasillas 8 sillas por carro	4,779
5121PEIF070402084026	Carro portasillas 8 sillas por carro	4,779
5121PEIF070402084027	Carro portasillas 8 sillas por carro	4,779
5121PEIF070402084028	Carro portasillas 8 sillas por carro	4,779
5121PEIF070402084029	Carro portasillas 8 sillas por carro	4,779
5121PEIF070402084030	Carro portasillas 8 sillas por carro	4,779
5121PEIF070402084031	Carro portasillas 8 sillas por carro	4,779
5121PEIF070402084032	Carro portasillas 8 sillas por carro	4,779
5121PEIF070402084033	Carro portasillas 8 sillas por carro	4,779
5121PEIF070402084034	Carro portasillas 8 sillas por carro	4,779
5121PEIF070402084035	Carro portasillas 8 sillas por carro	4,779

Código	Descripción del Bien Mueble	Valor en libros
5121PEIF070402084036	Carro portasilas 8 sillas por carro	4,779
5641PEIF070402085001	Deshumificadores KWE 70 pint	5,227
5641PEIF070402085002	Deshumificadores KWE 70 pint	5,227
5641PEIF070402085003	Deshumificadores KWE 70 pint	5,227
5131PEIF070403003004	Cuadro: Sombras que fluyen bajo la luz eterna	6,003
5131PEIF070403027001	Cuadro Anfora	33,350
5131PEIF070403027002	Escudo de Armas en Mosaico	72,876
5131PEIF070403027003	Cuadro la ultima Puerta del Arcano	8,004
5131PEIF070403027004	Cuadro Insignias Arrebatadas al Tiempo	14,675
5131PEIF070403027005	Cuadro Nostalgia	10,672
5131PEIF070403027007	Cuadro Hoja	2,835
5131PEIF070403027008	Cuadro Mujer	2,835
5131PEIF070403027009	Cuadro Amor de mujer	2,668
5131PEIF070403027010	Cuadro Amor de hombre	2,668
5131PEIF070403027011	Cuadro Ada de luz	4,002
5131PEIF070403027012	Cuadro Continente de Gracia	3,335
5131PEIF070403027013	Cuadro Continente de pasion	3,335
5131PEIF070403027014	Cuadro Riqueza y Misterios de un Continente	4,669
5131PEIF070403027015	Cuadro triptico arboles	27,782
5131PEIF070403027016	cuadro arbol café grande	7,370
5131PEIF070403027026	Cuadro Arbol Especial 1,00 x 1,00	11,226
5131PEIF070403030001	Escultura rebozo Ceramica Mega	22,411
5131PEIF070403030002	Escultura Aguila Triunfante	9,338
5131PEIF070403030006	Jgo de 2 Eslabon extra chocolate	2,935
5131PEIF070403030010	Sirena Venus, en barro	6,037
5131PEIF070403030013	Marco para espejo, en madera tallada	3,028
5131PEIF070403030014	Marco para espejo, en madera tallada	3,028
5131PEIF070403030015	Tampico 01 espejo chico	7,337
5131PEIF070403030016	Tampico 01 espejo chico	7,337
5131PEIF070403030020	Florero olan, vidrio soplado lechuga rojo	3,522
5131PEIF070403030021	Florero olan lechuga café acqua	2,935
5131PEIF070403030022	Jgo de 2 jarrones ondulados	10,565
5121PEIF070405103001	4ft Gridle Connerton -Plancha	55,885
5121PEIF070405112001	Tarja de 3 compartimentos	14,903
5121PEIF070405112002	Tarja de 2 compartimentos	24,341
5121PEIF070405112004	Tarja de Barra 5´	11,798
5191PEIF070407004001	TV LCD Samsung LN52B550 - 52"	22,133
5191PEIF070407004002	TV LCD Samsung LN52B550 - 52"	22,133
5191PEIF070407004003	TV LCD Samsung LN52B550 - 52"	22,133
5191PEIF070407004004	TV LCD Samsung LN52B550 - 52"	22,133
5641PEIF070407005001	Refrigerador / Enfriador	39,740
5641PEIF070407005002	Refrigerador / Enfriador	39,740
5121PEIF070407005003	Refrigerador	32,289
5121PEIF070407005004	Refrigerador	32,289
5121PEIF070407005005	Refrigerador DE 2 PTAS. ta2r-2s TBB-2 Barra inferior	34,773
5121PEIF070407005006	Refrigerador DE 2 PTAS. ta2r-2s TBB-2 Barra inferior	34,773
5641PEIF070407005007	puertas de enfriado de botellas 65"	39,740
5641PEIF070407005008	tw-27f 48" puertas de enfriado de botellas	34,773
5641PEIF070407005237	REFRIGERADOR ACROSS 1 PUERTA- COLOR GRIS METALICO DE 8 PIES	3,399
5191PEIF070407005238	Refrigerador Whirpool de 9 Pies de 1 Puerta	4,199
5661PEIF070407031001	Generador de Electricidad	335,473
5121PEIF070407121003	Torre de calentado de Cocina	49,676
5121PEIF070407121004	Torre de calentado de Cocina	49,676
5121PEIF070407121005	Torre de calentado de Cocina	49,676
5621PEIF070407139001	Bomba de Agua	146,762
5621PEIF070407139002	Bomba de Agua	146,762

Código	Descripción del Bien Mueble	Valor en libros
5121PEIF070407190001	Estufa de seis calentadores	55,885
5651PEIF070409003001	Teléfonos D-Link VoiceCenter IP Phone System, Kit for Microsoft Response Point DVX-2000MS-10 - VoIP	3,547
5651PEIF070409003002	Teléfonos D-Link VoiceCenter IP Phone System, Kit for Microsoft Response Point DVX-2000MS-10 - VoIP	3,547
5651PEIF070409003003	Teléfonos D-Link VoiceCenter IP Phone System, Kit for Microsoft Response Point DVX-2000MS-10 - VoIP	3,547
5651PEIF070409003004	Teléfonos D-Link VoiceCenter IP Phone System, Kit for Microsoft Response Point DVX-2000MS-10 - VoIP	3,547
5651PEIF070409003005	Teléfonos D-Link VoiceCenter IP Phone System, Kit for Microsoft Response Point DVX-2000MS-10 - VoIP	3,547
5651PEIF070409003006	Teléfonos D-Link VoiceCenter IP Phone System, Kit for Microsoft Response Point DVX-2000MS-10 - VoIP	3,547
5651PEIF070409003007	Teléfonos D-Link VoiceCenter IP Phone System, Kit for Microsoft Response Point DVX-2000MS-10 - VoIP	3,547
5651PEIF070409003008	Teléfonos D-Link VoiceCenter IP Phone System, Kit for Microsoft Response Point DVX-2000MS-10 - VoIP	3,547
5651PEIF070409003009	Teléfonos D-Link VoiceCenter IP Phone System, Kit for Microsoft Response Point DVX-2000MS-10 - VoIP	3,547
5651PEIF070409003010	Teléfonos D-Link VoiceCenter IP Phone System, Kit for Microsoft Response Point DVX-2000MS-10 - VoIP	3,547
5651PEIF070409005001	Telefono Celular Black Berry 8350i IMEI: 010002212068820	2,523
5651PEIF070409005002	Telefono Celular Black Berry 8350i IMEI: 010002617692820	2,523
5151PEIF070410001001	Computadoras Escritorio Hewlett-Packard NV513UT-SMART	11,922
5151PEIF070410001002	Computadoras Escritorio Hewlett-Packard NV513UT-SMART	11,922
5151PEIF070410001003	Computadoras Escritorio Hewlett-Packard NV513UT-SMART	11,922
5151PEIF070410001511	CPU HP COMPAQ DX2400 MICROTOWER dx 2400M/E2180/160hmq/512T/8f LTNA	6,131
5151PEIF070410001512	CPU COMPAQ DX2400, PROCESADOR PENTIUM DUAL CORE E2180 MEMORIA 1GB , DD 160 GB SATA	6,131
5151PEIF070410001513	CPU HP DC 7900-517, # SERIE: SMXJ8480806	17,191
5151PEIF070410001514	CPU HP DX2400 MT DUAL CORE E5300, # SERIE: SMXL9330T0Q	8,627
5151PEIF070410001515	CPU HP DX2400 MT DUAL CORE E5300, # SERIE: SMXL9330TDZ	8,627
5151PEIF070410001518	CPU LENOVO - THINK CENTRE - WINDOWS 7 - CORE I3 - # DE SERIE: 1S3157F2SMJMMBYX	8,651
5151PEIF070410001519	HP WORKSTATION Z210 CORE I3 - 3.4 GHZ/3MB, SERIE: 2UA2070WTC	12,946
5151PEIF070410001520	CPU LENOVO - THINK CENTRE - WINDOWS 7 - CORE I3 - # SERIE: 1S3157F2SMJMMBYZ	8,651
5151PEIF070410001521	CPU LENOVO - THINK CENTRE - WINDOWS 7 - CORE I3 - # SERIE: 1S3157F2SMJMMBZA	8,651
5151PEIF070410001522	CPU LENOVO - THINK CENTRE - WINDOWS 7 - CORE I3 - # SERIE: 1S3157F2SMJMMBYW	8,651
5151PEIF070410001523	CPU LENOVO - THINK CENTRE - WINDOWS 7 - CORE I3 - # SERIE: 1S3157F2SMJMMBYP	8,651
5151PEIF070410001524	CPU LENOVO - THINK CENTRE - WINDOWS 7 - CORE I3 - # SERIE: 1S3157F2SMJMMRHB	8,651
5151PEIF070410001525	CPU LENOVO - THINK CENTRE - WINDOWS 7 - CORE I3 - # SERIE: 1S3157F2SMJMMELW	8,651
5151PEIF070410001526	CPU LENOVO - THINK CENTRE - WINDOWS 7 - CORE I3 - # SERIE: 1S3157F2SMJMM8YR	8,651
5151PEIF070410001527	CPU LENOVO - THINK CENTRE - WINDOWS 7 - CORE I3 - # SERIE: 1S3157F2SMJMMBY Y	8,651
5151PEIF070410001528	CPU LENOVO - THINK CENTRE - WINDOWS 7 - CORE I3 - # SERIE: NO. DE SERIE: 1S3157F2SMJMNELX	8,651
5151PEIF070410001582	CPU HP ELITE DESK 705 SFF AMD A10 7850B 3.7GHZ/1TB/8GB DVD-RW WINDOWS 8.1 SERIAL NUMBER MXL5192B2B DVD-RW WINDOWS 8.1 SERIAL NUMBER MXL5192B2B	10,612
5151PEIF070410001583	CPU HP ELITE DESK 705 SFF AMD A10 7850B 3.7GHZ/1TB/8GB DVD-RW WINDOWS 8.1 SERIAL NUMBER MXL4430YHD	10,612
5151PEIF070410001584	CPU HP ELITE DESK 705 SFF AMD A10 7850B 3.7GHZ/1TB/8GB DVD-RW WINDOWS 8.1 SERIAL NUMBER MXL5192B1K	10,612
5151PEIF070410001585	CPU HP ELITE DESK 705 SFF AMD A10 7850B 3.7GHZ/1TB/8GB DVD-RW WINDOWS 8.1 SERIAL NUMBER MXL4430YHG	10,612
5151PEIF070410003487	MONITOR HP COMPAQ PAVILION MX704 NEGRO DE 19", # SERIE: MXK53009G5	2,912
5151PEIF070410003516	MONITOR LCD HP 19" WIDESCREEN FLAT PANEL COLOR NEGRO CON PLATA, MOD. 1907	2,912
5151PEIF070410003517	MONITOR LCD BENQ V 2400 W PANEL COLOR NEGRO CON PLATA , # SERIE: ET99800010SL0	5,231
5661PEIF070410006241	NOBREAK APC SMART UPS SC 1000VA	5,391
5191PEIF070410008001	Pantalla de proyccion (motorizada) - Elite VMAX2 Series VMAX180XWH PLUS2 - 180 pulgadas	18,375
5191PEIF070410008002	Pantalla de proyccion (motorizada) - Elite VMAX2 Series VMAX180XWH PLUS2 - 180 pulgadas	18,375
5191PEIF070410008003	Pantalla de proyccion (motorizada) - Elite VMAX2 Series VMAX180XWH PLUS2 - 180 pulgadas	18,375
5191PEIF070410010001	Monitor LCD 17"	157,946

Código	Descripción del Bien Mueble	Valor en libros
5191PEIF070410010002	Camara Indoor , Sensor Nocturno, a color, auto iris, 2,6-6 mm lente-Camaras de alta resolución, con sensibilidad nocturna, 5-50 mm lente-MULTIPLEXOR CON SALIDA PARA 16 CAMARAS-SISTEMA DVR, 16 CANALES, 2 TB DE MEMORIA EN DISCO DURO, LISTO PARA CONECCION A	52,362
5151PEIF070410014242	SCANNER HP MOD. 5590 CON ALIMENTADOR AUTOMÁTICO, # SERIE: SCN88XT1630	5,020
5151PEIF070410014244	ESCANER CAMA PLANA HP SCANJET N6350 DE DOCUMENTOS EN RED N/P:L2703A	13,787
5151PEIF070410014245	SCANNER EJECUTIVO PARA TARJETAS DE PRESENTACIÓN	6,438
5151PEIF070410015001	HP LaserJet M1522nf MFP -multifunction (fax / copier /printer / scanner) B/W	5,344
5151PEIF070410015002	HP LaserJet M1522nf MFP -multifunction (fax / copier /printer / scanner) B/W	5,344
5151PEIF070410015210	IMPRESORA MULTIFUNCIONAL HP LASER JET 3055, # SERIE: SCNB298782	5,865
5151PEIF070410015216	IMPRESORA LASER A COLOR - BROTHER HL 4070 CDW - DOBLE CARA	8,913
5151PEIF070410015277	IMPRESORA LASER SAMSUNG CLP-415N A COLOR #SERIE Z0D3BJED40000GD	3,489
5151PEIF070410015278	MULTIFUNCIONAL LASER SAMSUNG, COPIA, SCANER Y FAX #SERIE ZD4CBJDD80000S	2,669
5151PEIF070410015279	IMPRESORA DE ETIQUETAS	5,000
5151PEIF070410015280	IMPRESORA LASER JET COLOR HP MOD. M452DW SERIE CF394ABGJ	6,349
5151PEIF070410017001	Lap Top DV4-1365DX/CORE-2 DUO	13,710
5151PEIF070410017002	Lap Top DV4-1365DX/CORE-2 DUO	13,710
5151PEIF070410017200	COMPUTADORA LAP TOP HP DV2120 LA SERIE 2CE6441L2	13,329
5151PEIF070410017203	COMPUTADORA LAP TOP HP COMPAQ 550 INTEL CORE 2DUO MEMORIA 1024 MB DD 160 GB, DVD-RW , WINDOWS VISTA BASIC PANTALLA DE 15.4 SERIE: CNU8313POV	8,050
5151PEIF070410017204	LAP TOP - HP COMPAQ 2230 S, PANTALLA 12,1", 2 GB DE MEMORIA RAM, DISCO DURO 250 GB, WINDOWS VISTA, # SERIE: CNU-937-DMBH	17,308
5151PEIF070410017205	COMPUTADORA LAP TOP - LENOVO - EDGE BLACK E420 - CORE I5-2430 - # SERIE: R9-N1G5G 12/03	13,294
5191PEIF070410019282	CÁMARA DIGITAL CANON POWER SHOT SX200 IS - INCLUYE CARGADOR, CABLE USB, ESTUCHE NEGRO Y CABLE P/TV, # SERIE: 218923205101	4,367
5151PEIF070410048001	SERVIDOR HP PROLIANT ML150G5 QCORE 2.0GHZ/2GB/DVD/SC40Ge	12,534
5151PEIF070410049001	KVM SWITCH PS2 A CPUS D-LINK, 4 PORT KVV SWITCH, MODELO: KVM-4	2,016
5151PEIF070410049002	D-Link DGS 1024D - switch - 24 ports	2,016
5151PEIF070410049003	D-Link DGS 1024D - switch - 24 ports	2,016
5151PEIF070410057002	DISCO DURO INTERNO DE 1TB SATA 2 7200 RPM	2,497
5151PEIF070410130001	Proyector InFocus IN1503 - DLP	17,077
5151PEIF070410130002	Proyector InFocus IN1503 - DLP	17,077
5151PEIF070410130003	Proyector InFocus IN1503 - DLP	17,077
5151PEIF070410130004	Proyector Optoma WXGA DLP multimedia	10,509
5211PEIF070410130502	CAÑÓN EPSON 3LCD C/ESTUCHE EPSON, # SERIE: MU-673361-2	10,721
5211PEIF070410130503	CAÑÓN INFOCUS C/ESTUCHE NEGRO HP IN24 MOD W240, # SERIE: 1SARKC63100862	9,189
5211PEIF070410130504	CAÑÓN LCD BLANCO EPSON C/ESTUCHE NEGRO MOD H553A, # S/N TUWK4400385, CABLES Y CONTROL	8,932
5211PEIF070410130505	CAÑÓN LCD BLANCO EPSON C/ESTUCHE NEGRO MOD H553A, # S/N TUWK4403889, CABLES Y CONTROL	8,932
5911PEIF070410146007	Sistema KORIMA GRP Contable-presupuestal y patrimonial 3-U	115,988
5911PEIF070410146008	Licencias Microsoft windows Office 2013, standard, para uso de gobierno.	3,822
5911PEIF070410146009	Licencias Microsoft windows Office 2013, standard, para uso de gobierno.	3,822
5911PEIF070410146010	Licencias Microsoft windows Office 2013, standard, para uso de gobierno.	3,822
5911PEIF070410146011	Licencias Microsoft windows Office 2013, standard, para uso de gobierno.	3,822
5911PEIF070410146012	Licencias Microsoft windows Office 2013, standard, para uso de gobierno.	3,822
5911PEIF070410146013	Licencias Microsoft windows Office 2013, standard, para uso de gobierno.	3,822
5911PEIF070410146014	Licencias Microsoft windows Office 2013, standard, para uso de gobierno.	3,822
5911PEIF070410146015	Licencias Microsoft windows Office 2013, standard, para uso de gobierno.	3,822
5911PEIF070410146016	Licencias Microsoft windows Office 2013, standard, para uso de gobierno.	3,822
5911PEIF070410146017	Licencias Microsoft windows Office 2013, standard, para uso de gobierno.	3,822
5911PEIF070410146018	Licencias Microsoft windows Office 2013, standard, para uso de gobierno.	3,822
5911PEIF070410146019	Licencias Microsoft windows Office 2013, standard, para uso de gobierno.	3,822
5911PEIF070410146020	Licencias Microsoft windows Office 2013, standard, para uso de gobierno.	3,822
5911PEIF070410146021	Licencias Microsoft windows Office 2013, standard, para uso de gobierno.	3,822
5911PEIF070410146022	Licencias Microsoft windows Office 2013, standard, para uso de gobierno.	3,822
5911PEIF070410146023	Licencias Microsoft windows Office 2013, standard, para uso de gobierno.	3,822
5911PEIF070410146024	Licencias Microsoft windows Office 2013, standard, para uso de gobierno.	3,822
5911PEIF070410146025	Licencias Microsoft windows Office 2013, standard, para uso de gobierno.	3,822

Código	Descripción del Bien Mueble	Valor en libros
5911PEIF070410146026	Licencias Microsoft windows Office 2013, standard, para uso de gobierno.	3,822
5911PEIF070410146027	Licencias Microsoft windows Office 2013, standard, para uso de gobierno.	3,822
5911PEIF070410146028	Licencia Windows Server 2012, standard, para usop de gobierno	8,996
5971PEIF070410146001	Licencias Microsoft Office Basic 2007	2,817
5971PEIF070410146002	Licencias Microsoft Office Basic 2007	2,817
5971PEIF070410146003	Licencias Microsoft Office Basic 2007	2,817
5971PEIF070410146004	Licencias Microsoft Office Basic 2007	2,817
5971PEIF070410146005	Licencias Microsoft Office Basic 2007	2,817
5971PEIF070410146006	Licencias Microsoft Office Basic 2007	2,817
5411PEIF070416001231	AUTOMOVIL DERBY MOD. 2005 - COLOR PLATA REFLEX - 4 PUERTAS - PLACAS JBC3323 - MOTOR ADD304627 - CHASIS 8AWJC09E55A705171	124,613
5411PEIF070416001233	Senra Sense T/M 2017 blanco, transmisión estándar, 5 pasajeros, 4 puertas	233,828

Código	Descripción del Bien Inmueble	Valor en libros
	Csa Jalisco Chicago 1600 W Lake Melrose Park III Lote Principal	26,464,990.51
	Csa Jalisco Chicago 1600 W Lake Melrose Park III Lote en exceso	12,752,292.41
	Csa Jalisco Chicago 1600 W Lake Melrose Park III	3,850,236.21
	Capitalización de la remodelación del inmueble	6,522,873.23
	Capitalización de la remodelación del inmueble	10,785,157.99