

SECRETARÍA DE ECONOMÍA
 DIRECCIÓN GENERAL DE IMPUESTOS EXTERNO
 DIRECCIÓN DE ADMINISTRACIÓN DE LOS IMPUESTOS EXTERNOS
 DIRECCIÓN DE POLÍTICA Y FISCOS INTERNACIONALES
 DIRECCIÓN DE POLÍTICA Y FISCOS INTERNACIONALES
 DIRECCIÓN DE POLÍTICA Y FISCOS INTERNACIONALES
 DIRECCIÓN DE POLÍTICA Y FISCOS INTERNACIONALES

GERARDO DANIEL PELAYO CERVERA

RFC Emisor : PECG911009VE2

Domicilio Fiscal del Emisor :
 Calle Vicente Guerrero No. Exterior 72 Colonia Centro Municipio Jocotepec
 Estado Jalisco Mexico CP. 45800

Sucursal- :

RFC Receptor : MJJ850101KP8

MUNICIPIO DE JOCOTEPEC JALISCO

Calle Palacio Municipal No. Exterior S/N Colonia Centro Municipio Jocotepec
 Estado Jalisco Mexico CP. 45800

Folio Fiscal:

685D82B2-7CA4-4CDB-935F-2625A2B9671D

No de Serie del CSD:

00001000000401168492

Lugar, Fecha y hora de emisión:

Jocotepec 2016-12-26T13:03:05

Efecto del Comprobante:

ingreso

Folio y Serie:

Régimen Fiscal:

Regimen de las Personas Físicas con
 Actividades Empresariales y Profesionales

CANTIDAD	UNIDAD DE MEDIDA	NÚMERO DE IDENTIFICACIÓN	DESCRIPCIÓN	PRECIO UNITARIO	IMPORTE
1	N/A	002	PAGO 2DA. ESTIMACION FINIQUITO DE OBRA DENOMINADA "REHABILITACION DE RED DE DRENAJE EN CALLE VICENTE GUERRERO ENTRE INDEPENDENCIA Y NIÑOS HEROES" RETENCION 5 AL MILLAR PARA CONTRALORIA \$839.47 MONTO PARA EFECTO DE PAGO: \$193,916.65	167893.20	167893.20

Motivo del Descuento:

Moneda:

Tipo de cambio:

Forma de Pago: En una sola exhibicion

Método de Pago: No identificado

Número de cuenta de Pago:

Condiciones de Pago: Se anexa estimacion

Subtotal:

\$ 167893.20

Impuestos Traslados

IVA 16.00%

\$ 26862.91

TOTAL

\$ 194756.11



DIRECCION DE OBRAS PUBLICAS

GERARDO DANIEL PELAYO CERVERA

RFC Emisor : PECG911009VE2

Domicilio Fiscal del Emisor :

Calle Vicente Guerrero No. Exterior 72 Colonia Centro Municipio Jocotepec
Estado Jalisco Mexico CP. 45800

Sucursal - :

RFC Receptor : MJJ850101KP8

MUNICIPIO DE JOCOTEPEC JALISCO

Calle Palacio Municipal No. Exterior S/N Colonia Centro Municipio Jocotepec
Estado Jalisco Mexico CP. 45800

Folio Fiscal:

685D82B2-7CA4-4CDB-935F-2625A2B9671D

Nº de Serie del CSD:

00001000000401168492

Lugar, Fecha y hora de emisión:

Jocotepec 2016-12-26T13:03:05

Efecto del Comprobante:

ingreso

Folio y Serie:

Régimen Fiscal:

Regimen de las Personas Físicas con
Actividades Empresariales y Profesionales

Total con letra:

CIENTO NOVENTA Y CUATRO MIL SETECIENTOS CINCUENTA Y SEIS PESOS, 11/100 MN

Sello digital del CFDI:

AqkgJ44q82xietUxNEL9lrqFSiGo2KiDay3P2EXLdDx1NbxHF94FpZclFGld+pMYbhw7eO5iScwyMplu+lcaIKPrIsoVX25iOw5dJTY9RHo
+Y5+B7biKGibURpXk5iekv/Sx2PHOeJYDomQWYz4YOSJ36r6oXcycdesnFp
+mShklUwEX1qXj4QFAIEYekDCGyo/bWD7e1nz9Yx:47T46lvm9+9kruByTebjZd9aHQO1SmRZYruv6vrx5g8nNqelMrelAQ3UWyz0bGqBDjr8KCDVQpwJw0YNVRY8P2h+8cmjQ
+sVI2GIPYtmIMP8gCyRJRu8xVd0qucoteFZQ==

Sello del SAT:

Jhnj26pQFGTQrA9CLSKUTJCCa0EdtbqQUxymmySw0Orq5+4sUKLmF3KExCRFGzWl
+DBIZIBIKrNsiXyJrLprLEF1J6BlGeNyFndwVZvlTOXCnKXl1bedU45AbyqmG2CsiVRPEZAaxE0L1HphwfbwRJPa27oyD5inGwA3+3q6TJqppbTNOd6Ulp06zfHYmtlOLlvzMQ2OXhKpz+
+lZ+nHM28Lh+Hlggk/kuzr2yZqpLoShN2chvcW60Qh4Mkz+6loyVHSnFBOSyTgkwHbdfC2m84uNSvsmOD+1NCYzGkHB4GV8gZ/1NVQ5tfdVYSipF6g4e6yH5qkZpdsww==

Cadena Original del complemento de certificación digital del SAT

||1.0|685D82B2-7CA4-4CDB-935F-2625A2B9671D|2016-12-26T13:06:46|
AqkgJ44q82xietUxNEL9lrqFSiGo2KiDay3P2EXLdDx1NbxHF94FpZclFGld+pMYbhw7eO5iScwyMplu+lcaIKPrIsoVX25iOw5dJTY9RHo
+Y5+B7biKGibURpXk5iekv/Sx2PHOeJYDomQWYz4YOSJ36r6oXcycdesnFp
+mShklUwEX1qXj4QFAIEYekDCGyo/bWD7e1nz9Yx:47T46lvm9+9kruByTebjZd9aHQO1SmRZYruv6vrx5g8nNqelMrelAQ3UWyz0bGqBDjr8KCD
VQpwJw0YNVRY8P2h+8cmjQ+sVI2GIPYtmIMP8gCyRJRu8xVd0qucoteFZQ=||00001000000403258748||

No de Serie del Certificado del SAT: 00001000000403258748

Fecha y hora de certificación: 2016-12-26T13:06:46



[Handwritten signature]
[Handwritten signature]
GOBIERNO MUNICIPAL
ESTADOS UNIDOS MEXICANOS
JOCOTEPEC, JALISCO
DIRECCION DE
OPRAS PUBLICAS

Este documento es una representación impresa de un CFDI

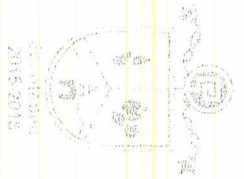

CARATULA DE ESTIMACIÓN
RESUMEN DE LOS CONCEPTOS E IMPORTES QUE CONSTITUYEN LA ESTIMACIÓN



ESTIMACIÓN 218053 INICIADO

CONTRATISTA		OBRA	
NOMBRE:	GERARDO DANIEL PELAYO CERVERA	NOMBRE:	REHABILITACION DE RED DE DRENAJE EN CALLE VICENTE GUERRERO ENTRE INDEPENDENCIA Y NIÑOS HEROES.
DOMICILIO:	VICENTE GUERRERO #72 OTE	LOCALIDAD:	CABECERA MUNICIPAL
COLONIA:	CENTRO	CONTRATO:	GML-0010C OP/2016
TELÉFONO:	3312450917	PERIODO CONTRATADO:	PROGRAMA:
		PERIODO DE PRORROGA:	RAMO 33
PERIODO DE ESTIMACIÓN:	3 DE OCTUBRE AL 14 DE DICIEMBRE 2016	FECHA DE ESTIMACIÓN:	22 DE SEPTIEMBRE AL 30 DE NOVIEMBRE DE 2016
			1 AL 15 DE DICIEMBRE DE 2016
			ANTICIPO \$

PRESUPUESTO		AVANCE FINANCIERO		IMPORTES DE ESTIMACIÓN	
PRESUPUESTO (SIN IVA):	\$ 502,905.55	PRESUPUESTO:	100.00%	MONTO DE ESTIMACIÓN:	\$ 167,893.20
AMPLIACIÓN PRESUPUESTO:		AMPLIACIÓN PRESUPUESTO:	0.00%	RETENCIÓN 5 AL MILLAR:	\$ 839.47
ACUMULADO ANTERIOR:	\$ 335,012.35	ACUMULADO ANTERIOR:	66.62%	I.V.A. (16%):	\$ 26,862.91
ESTA ESTIMACIÓN:	\$ 167,893.20	ESTA ESTIMACIÓN:	33.38%	IMPORTE DE ESTIMACIÓN:	\$ 194,756.11
ACUMULADO:	\$ 502,905.55	ACUMULADO:	100.00%	AMORTIZACIÓN DE ANTICIPO:	\$ -
POR EJERCER:	\$ -	POR EJERCER:	0.00%	TOTAL A PAGAR:	\$ 194,756.11
AMORTIZACIÓN DE ANTICIPO		AVANCE FÍSICO			
ANTICIPO :	\$ -	OBRA:	100.00%		
ACUMULADO ANTERIOR:	\$ -	ACUMULADO ANTERIOR:	66.62%		
ESTA ESTIMACIÓN:	\$ -	ESTA ESTIMACIÓN:	33.38%		
ACUMULADO:	\$ -	ACUMULADO:	100.00%		
POR EJERCER:	\$ -	POR EJERCER:	0.00%		

NO SE ENCUENTRAN DATOS EN ANTICIPO YA QUE NO HUBO

AUTORIZADO	AUTORIZADO	CONTRATISTA
SUPERVISOR	DIRECTOR DE OBRAS PÚBLICAS	CONTRATISTA
 LIC. SALVADOR CONTRERAS OLGUIN	 ING. JUAN MANUEL GARCIA ESCOTO	 ING. GERARDO DANIEL PELAYO CERVERA

DESGLÓSE DE ESTIMACIÓN

PROYECTO: REHABILITACION DE RED DE DRENAJE EN CALLE VICENTE GUERRERO ENTRE INDEPENDENCIA Y NIÑOS HEROES.
LOCALIDAD: CABECERA MUNICIPAL
CONTRATISTA: GERARDO DANIEL PELAYO CERVERA
Nº DE CTO: GMJ-0010C OP/2016
ESTIMACION: 2 (DOS) FINICUITO
PERIODO DE EJECUCION: 22 DE SEPTIEMBRE AL 30 DE NOVIEMBRE DE 2016



No.	CONCEPTO	UNIDAD	CANTIDAD CONTRATO	ACOMULADO ANTERIOR		ESTA ESTIMACION		IMPORTE
				ESTIMADA	POR ESTIMAR	CANTIDAD	P.U.	
DEMOLICIONES Y EXCAVACIONES								
01	EXCAVACION DE ZANJA DE HASTA 2.00M DE PROFUNDIDAD POR MEDIOS MECANICOS EN MATERIAL TIPO "B"	M3	700.98	462.55	238.43	238.43	\$ 27.27	\$ 6,501.34
02	AFINE DE FONDO DE ZANJA EN EXCAVACIONES HECHAS A MAQUINA INCLUYE EXTRAER EL MATERIAL FUERA DE LA ZANJA	M2	457.80	298.52	159.29	159.29	\$ 7.23	\$ 1,152.05
03	ACARREO DE MATERIAL PRODUCTO DE LAS DEMOLICIONES Y EXCAVACIONES EN CAMION DE VOLTEO DE 8M3 A UNA DISTANCIA MAXIMA DE 1.00 KM FUERA DE LA OBRA	M3	1,001.00	601.31	#IVALORI	309.96	\$ 62.35	\$ 19,327.05
CONFORMACION DE BASES Y SUB BASES								
04	TRAZO Y NIVELACION DE REDES DE AGUA Y DRENAJE UTILIZANDO EQUIPO TOPOGRAFICO Y DELIANDO BANCOOS DE NIVEL PARA CHECAR NIVELES DURANTE EL TRANSURSO DE LA OBRA	ML	654.00	426.45	227.55	227.55	\$ 7.57	\$ 1,722.32
05	PLANTILLA DE 10CM ESPESOR PROMEDIO CON MATERIAL DE BANCO COMPACTADO AL 80% PROCTOR; INCLUYE MATERIAL, MANO DE OBRA Y SUPERVISION	M2	457.80	298.52	159.29	159.29	\$ 36.62	\$ 5,833.13
06	ACOSTILLADO DE TUBERIA DE 50 CM DE ESPESOR EN CAPAS DE 20 CM DE ESPESOR MAXIMO CON MATERIAL DE BANCO COMPACTADO AL 90% PROCTOR; INCLUYE MATERIAL, MANO DE OBRA Y SUPERVISION	ML	654.00	426.45	227.55	227.55	\$ 99.57	\$ 22,656.92
07	RELLENO COMPACTADO EN CAPAS DE 20 CM DE ESPESOR MAXIMO CON MATERIAL DE BANCO COMPACTADO AL 90% PROCTOR; INCLUYE MATERIAL, MANO DE OBRA Y SUPERVISION	M3	426.30	283.44	142.86	142.86	\$ 325.12	\$ 46,446.58
INSTALACION DE TUBERIA								
08	SUMINISTRO Y COLOCACION DE TUBO DE DE PVC S-25 DE 40 DE DIAMETRO INCLUYE HERRAMIENTA, MATERIALES Y MANO DE OBRA	ML	654.00	426.45	227.55	227.55	\$ 184.58	\$ 42,000.53
09	SUMINISTRO Y COLOCACION DE DESCARGA DOMICILIARIA DE 4" DE DIAMETRO INCLUYE HERRAMIENTA, MATERIALES Y MANO DE OBRA	PIEZA	54.00	38.00	16.00	16.00	\$ 634.21	\$ 10,144.14
10	CONSTRUCCION DE POZO DE VISTA DE HASTA H=180 CM INC. HERRAMIENTA, MATERIALES Y MANO DE OBRA	PIEZA	11.00	8.00	3.00	3.00	\$ 3,564.22	\$ 10,692.55
COMPLEMENTARIOS								
11	LIMPIEZA DURANTE Y AL FINAL DE LA OBRA	M2	654.00	426.45	227.55	227.55	\$ 6.22	\$ 1,416.39
TOTAL ESTIMADO \$								167,893.20

SUPERVISOR

DIRECTOR DE OBRAS PUBLICAS

CONTRATISTA

LIC. SALVADOR CONTRERAS OLGUIN

ING. JUAN MANUEL GARCIA ESCOTO

ING GERARDO DANIEL PELAYO CERVERA



ING GERARDO DANIEL PELAYO CERVERA

NUMEROS GENERADORES

OBRA REHABILITACION DE RED DE DRENAJE EN CALLE VICENTE GUERRERO ENTRE INDEPENDENCIA Y NIÑOS HEROES. **CONTRATO N° GMJ-4010C OP/2016** **2 (DOS) FINIQUITO**
LOCALIDAD CABECERA MUNICIPAL **MUNICIPIO** JOCOTEPEC, JALISCO **PERIODO** 22 DE SEPTIEMBRE AL 30 DE NOVIEMBRE DE 2016

CVE.	CONCEPTO	LOCALIZACION	LARGO	ANCHO	ALTO	PIEZAS	ABUNDAMIENTO	VOLUMEN	UNID.	TOTAL
01	EXCAVACION DE ZANJA DE HASTA 2.00M DE PROFUNDIDAD POR MEDIOS MECANICOS EN MATERIAL TIPO "B"	ENTRE RED PRAL INDEPENDENCIA Y NIÑOS HEROES	227.5500	0.7000	1.3000	1.00		207.07	M3	238.43
02	AFINE DE FONDO DE ZANJA EN EXCAVACIONES HECHAS A MAQUINA INCLUYE EXTRAER EL MATERIAL FUERA DE LA ZANJA	ENTRE INDEPENDENCIA Y NIÑOS HEROES	227.5500	0.7000	1.0000	1.00		159.29	M2	159.29
03	ACARRIO DE MATERIAL PRODUCTO DE LAS DEMOLICIONES Y EXCAVACIONES EN CAMION DE VOLTEO DE 6M3 A UNA DISTANCIA MAXIMA DE 1.00 KM FUERA DE LA OBRA.	ENTRE RED PRAL INDEPENDENCIA Y NIÑOS HEROES	4.3000	0.7000	0.7000	16.00	1.3	40.77	M3	309.96
04	TRAZO Y NIVELACION DE REDES DE AGUA Y DRENAJE UTILIZANDO EQUIPO TOPOGRAFICO Y DETANDO BANCOS DE NIVEL PARA CHECAR NIVELES DURANTE EL TRANSURSO DE LA OBRA	ENTRE INDEPENDENCIA Y NIÑOS HEROES	227.5500	1.0000	1.0000	1.00		227.55	ML	227.55
05	PLANTILLA DE 10CM ESPESOR PROMEDIO CON MATERIAL DE BANCO COMPACTADO AL 90% PROCTOR. INCLUYE MATERIAL MANO DE OBRA Y SUPERVICION	ENTRE INDEPENDENCIA Y NIÑOS HEROES	227.5500	0.7000	1.0000	1.00		159.29	M2	159.29
06	ACOSTILLADO DE TUBERIA DE 30CM DE ESPESOR EN CAPAS DE 20 CM DE ESPESOR MAXIMO CON MATERIAL DE BANCO COMPACTADO AL 90% PROCTOR. INCLUYE MATERIAL MANO DE OBRA Y SUPERVICION	ENTRE INDEPENDENCIA Y NIÑOS HEROES	227.5500	1.0000	1.0000	1.00		227.55	ML	227.55

SUPERVISOR 
DIRECTOR DE OBRAS PUBLICAS 
CONTRATISTA 
LIG. SALVADOR CONTRERAS OLGUIN **ING. JUAN MANUEL GARCIA ESCOTO** **ING GERARDO DANIEL PELAYO CERVERA**



ING GERARDO DANIEL PELAYO CERVERA

NUMEROS GENERADORES

REHABILITACION DE RED DE DRENAJE EN CALLE VICENTE GUERRERO ENTRE INDEPENDENCIA Y NIÑOS HEROES.

2 (DOS) FINIQUITO

CONTRATO N° GMJ-0010C OP/2016

OBRA LOCALIDAD CABECERA MUNICIPAL

MUNICIPIO JOCOTEPEC, JALISCO

PERIODO 22 DE SEPTIEMBRE AL 30 DE NOVIEMBRE DE 2016

CVE.	CONCEPTO	LOCALIZACION	LARGO	ANCHO	ALTO	PIEZAS	ABUNDAMIENTO	VOLUMEN	UNID.	TOTAL
07	RELLENO COMPACTADO EN CAPAS DE 20 CM DE ESPESOR MAXIMO CON MATERIAL DE BANCO COMPACTADO AL 90% PROCTOR. INCLUYE MATERIAL MANO DE OBRA Y SUPERVIZION	ENTRE INDEPENDENCIA Y NIÑOS HEROES TOMAS	227.5500	0.7000	0.7000	1.00		111.50	M3	142.86
08	SUMINISTRO Y COLOCACION DE TUBO DE PVC S-25 DE 10" DE DIAMETRO INCLUYE HERRAMIENTA MATERIALES Y MANO DE OBRA	ENTRE INDEPENDENCIA Y NIÑOS HEROES	227.5500	1.0000	1.0000	1.00		227.55	ML	227.55
09	SUMINISTRO Y COLOCACION DE DESCARGA DOMICILIARIA DE 4" DE DIAMETRO INCLUYE HERRAMIENTA MATERIALES Y MANO DE OBRA	ENTRE INDEPENDENCIA Y NIÑOS HEROES	1.0000	1.0000	1.0000	16.00		16.00	PIEZA	16.00
10	CONSTRUCCION DE POZO DE VISTA DE HASTA H-180 CM INCL. HERRAMIENTA MATERIALES Y MANO DE OBRA	ENTRE INDEPENDENCIA Y NIÑOS HEROES	1.0000	1.0000	1.0000	3.00		3.00	M2	3.00
11	LIMPIEZA DURANTE Y AL FINAL DE LA OBRA	ENTRE INDEPENDENCIA Y NIÑOS HEROES	227.5500			0.00		227.55	M2	227.55

 SUPERVISOR LIC. SALVADOR CONTRERAS OLGUIN	 DIRECTOR DE OBRAS PÚBLICAS ING. JUAN MANUEL GARCIA ESCOTO	 CONTRATISTA ING GERARDO DANIEL PELAYO CERVERA
---	---	---

ARCHIVO FOTOGRÁFICO DE OBRA



OBRA REHABILITACION DE RED DE DRENAJE EN CALLE VICENTE GUERRERO ENTRE INDEPENDENCIA Y NIÑOS HEROES.	CONTRATISTA GERARDO DANIEL PELAYO CERVERA	ESTIMACION 2 (DOS) FINIQUITO
NUMERO PROGRAMA GMJ-0010C OP/2016 RAMO 33	FECHA 15 DE DICIEMBRE 2016	

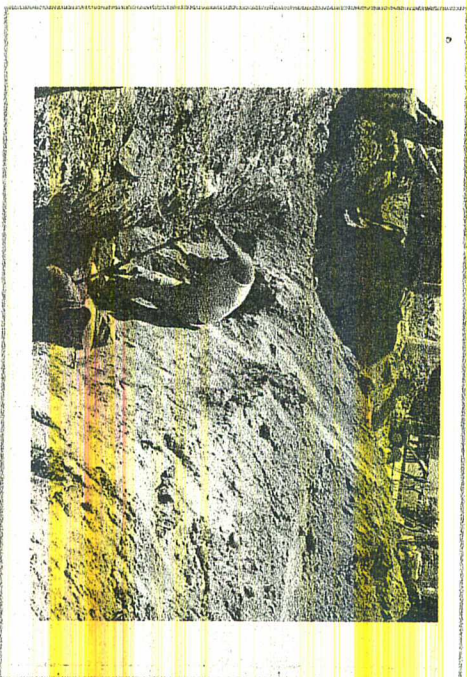
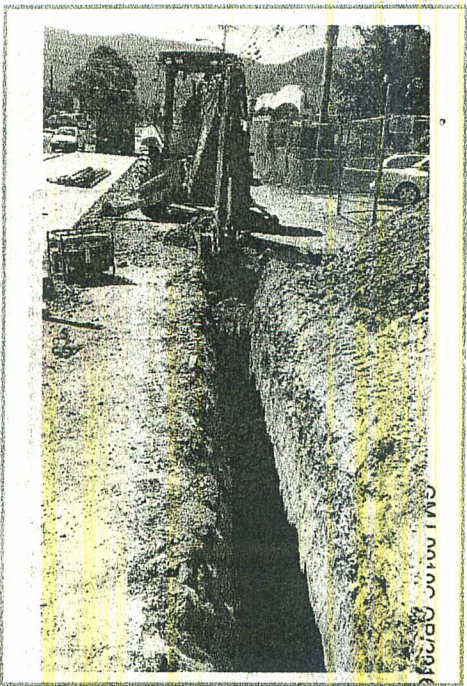

EXCAVACION DE ZANJA DE HASTA 2.0CM DE PROFUNDIDAD POR MEDIOS MECANICOS EN MATERIAL "1º B"

AFINE DE FONDO DE ZANJA EN EXCAVACIONES HECHAS A MAQUINA INCLUYE EXTRAER EL MATERIAL FUERA DE LA ZANJA

REVISO SUPERVISOR DE OBRA 	CONTRATISTA CONTRATISTA
LIC. SALVADOR CONTRERAS OLGUIN	ING. GERARDO DANIEL PELAYO CERVERA



gob.mx

Verificación de Comprobantes Fiscales Digitales por Internet

A través de esta opción, Usted podrá verificar si el comprobante fue Certificado por el SAT

Folio Fiscal

RFC Emisor

RFC Receptor

Proporcione los dígitos de la imagen

Verificar CFDI

RFC del Emisor	Nombre o Razón Social del Emisor	RFC del Receptor	Nombre o Razón Social del Receptor
PECG911009VE2	GERARDO DANIEL PELAYO CERVERA	MJJ850101KP8	MUNICIPIO DE JOCOTEPEC JALISCO
Folio Fiscal	Fecha de Expedición	Fecha Certificación SAT	PAC que Certificó
685D82B2-7CA4-4CDB-935F-2625A2B9671D	2016-12-26T13:03:05	2016-12-26T13:06:46	SAT970701NN3
Total del CFDI	Efecto del Comprobante	Estado CFDI	
\$194,756.11	ingreso	Vigente	

Imprimir