

El Banco Nacional de México

Suc. 24 TOTOTLAN JAL
BENITO JUAREZ 2
CENTRO

0001004

SIST PARA EL DESARROLLO INT DE LA FAM TOTOTLAN JAL
MORELOS 210 OTE
TOTOTLAN CH
47730 TOTOTLAN, JALISCO C.R.47731

CUENTA DE CHEQUES MONEDA NACIONAL	
GAT Nominal antes de impuestos	No Aplica
GAT Real antes de impuestos	No Aplica
Interés Aplicable o Rendimientos	No Aplica
Comisiones efectivamente cobradas	\$490.00
La GAT real es el rendimiento que obtendría después de descontar la inflación estimada	

La fecha de corte es la indicada después de la leyenda "ESTADO DE CUENTA AL".
Salvo que expresamente se determine otra moneda, todas las cifras contenidas
en el estado de cuenta se encuentran denominadas en Pesos Moneda Nacional.

Su estado de cuenta contiene información de los siguientes productos y servicios:

RESUMEN GENERAL

PRODUCTO/SERVICIO	CONTRATO	SALDO ANTERIOR	SALDO AL 31/JUL/2018
Cuenta de Cheques Moneda Nacional	7901888647	\$108,197.80	\$155,894.75
CLABE Interbancaria	002403700065457674		

CUENTA DE CHEQUES MONEDA NACIONAL

RESUMEN DEL: 01/JUL/2018 AL 31/JUL/2018

CONTRATO	7901888647	
Saldo Anterior		\$108,197.80
(+) 8 Depósitos		\$238,243.08
(-) 15 Retiros		\$190,546.13
SALDO AL 31 DE JULIO DE 2018		\$155,894.75

Saldo Promedio	\$117,364.58
Días Transcurridos	31
Cheques Girados	11
Cheques Exentos	11

RESUMEN POR MEDIOS DE ACCESO

Cheques 7000 6545767

RETIROS

\$190,546.13

DEPOSITOS

\$238,243.08

DETALLE DE OPERACIONES

FECHA	CONCEPTO	RETIROS	DEPOSITOS	SALDO
	SALDO ANTERIOR			108,197.80
02 JUL	COBRO DE CHEQUE NUMERO 1011 SUC 0024			
	CAJA 0001 AUT 03332535 HORA 11:53	10,000.00		
02 JUL	DEPOSITO EFECTIVO SUC. TOTOTLAN JAL			
	CAJA 0001 AUT 03332535 HORA 11:53 SUC 0024		800.00	
02 JUL	DEPOSITO EFECTIVO SUC. TOTOTLAN JAL			
	CAJA 0001 AUT 03332535 HORA 11:54 SUC 0024		200.00	99,197.80
06 JUL	COBRO DE CHEQUE NUMERO 1013 SUC 0024			
	CAJA 0001 AUT 05748313 HORA 14:40	10,000.00		

SIST PARA EL DESARROLLO INT DE LA FAM TOTOTLAN JAL
DETALLE DE OPERACIONES

FECHA	CONCEPTO	RETIROS	DEPOSITOS	SALDO
06 JUL	COBRO DE CHEQUE NUMERO 1014 SUC 0024			
	CAJA 0001 AUT 05748313 HORA 14:40	5,800.00		83,397.80
09 JUL	COBRO DE CHEQUE NUMERO 1015 SUC 0024			
	CAJA 0003 AUT 05881749 HORA 16:00	12,119.15		71,278.65
12 JUL	COBRO DE CHEQUE NUMERO 1012 SUC 0024			
	CAJA 0002 AUT 05802237 HORA 09:03	3,000.00		
12 JUL	COBRO DE CHEQUE NUMERO 1016 SUC 0024			
	CAJA 0002 AUT 05802237 HORA 12:40	15,000.00		53,278.65
16 JUL	PAGO RECIBIDO DE MUNICIPIO DE TOTOTLAN JALISCO SU REF.0000146967 SUBSIDIO DIF MUNICIPAL MES JUL CAJA 0062 AUT 00000000 HORA 13:42 SUC 0519		150,000.00	
16 JUL	DEPOSITO EFECTIVO SUC. TOTOTLAN JAL CAJA 0002 AUT 05802237 HORA 13:53 SUC 0024		5,920.00	
16 JUL	PAGO DE NOMINA DESCRIPCION NOMINA 1RA JUL 2018 NUM DE AUTORIZACION 000021323409 CAJA 0072 AUT 00000000 HORA 15:58 SUC 0870	46,206.29		162,992.36
19 JUL	COMISION 93326 PAQUETE PYME JUN MOV: 1 CAJA 0075 AUT 00000000 HORA 05:33 SUC 2864	490.00		
19 JUL	IVA COMISION 93326 CAJA 0075 AUT 00000000 HORA 05:33 SUC 2864	78.40		
19 JUL	COBRO DE CHEQUE NUMERO 1017 SUC 0024 CAJA 0002 AUT 05802237 HORA 15:50	5,100.00		157,323.96
20 JUL	COBRO DE CHEQUE NUMERO 1019 SUC 0024 CAJA 0002 AUT 05802237 HORA 09:07	10,000.00		147,323.96
27 JUL	COBRO DE CHEQUE NUMERO 1021 SUC 0024 CAJA 0002 AUT 05748313 HORA 13:30	10,000.00		
27 JUL	COBRO DE CHEQUE NUMERO 1020 SUC 0024 CAJA 0002 AUT 05748313 HORA 13:30	10,505.00		
27 JUL	PAGO RECIBIDO DE SCOTIABANK POR ORDEN DE SRIA DE PLANEACION ADMON Y FIN CTA.ORDENANTE 044320010010990357 REF.0007674 MAT1P141318070421X1 RASTREO: 3574893559 CAJA 0078 AUT 00000000 HORA 14:52 SUC 0859		11,999.04	138,818.00
30 JUL	DEPOSITO EFECTIVO SUC. TOTOTLAN JAL CAJA 0002 AUT 05748313 HORA 12:21 SUC 0024		4,460.00	
30 JUL	PAGO RECIBIDO DE DIF JALISCO			

DETALLE DE OPERACIONES

FECHA	CONCEPTO	RETIROS	DEPOSITOS	SALDO
	SU REF.0000180630 FACT F2A			
	COMEDORES ASIS ENE A			
	CAJA 0062 AUT 00000000			
	HORA 15:56 SUC 0519		62,973.54	206,251.54
31 JUL	PAGO DE NOMINA DESCRIPCION			
	NOMINA 2DA JUL 2018 NUM DE			
	AUTORIZACION 000021661310			
	CAJA 0072 AUT 00000000			
	HORA 12:35 SUC 0870	46,206.29		
31 JUL	DEPOSITO EFECTIVO SUC.			
	TOTOTLAN JAL			
	CAJA 0002 AUT 05748313			
	HORA 13:36 SUC 0024		1,890.50	
31 JUL	COBRO DE CHEQUE NUMERO 1022			
	SUC 0024			
	CAJA 0002 AUT 05748313 HORA 13:37	6,041.00		
31 JUL	NUMERO DE CHEQUES EXENTOS			
	CAJA 0 AUT 0			
	HORA 0:0 SUC 0			
	11			
	CAJA 0000 AUT 00000000			
	HORA 23:59 SUC 0024			155,894.75

SALDO MINIMO REQUERIDO

Saldo mínimo requerido para evitar la comisión por Manejo de Cuenta: \$10,000.00

COMISIONES COBRADAS

COMISIONES COBRADAS EN EL PERIODO 490.00

Citibanamex no te contactará para ofrecerte servicios u operaciones donde te pidamos las claves de tu NetKey o sincronizarlo.

Si te sucede, cuéldalo y repórtalo al 01 55 1226 2639.
01 800 021 2345 opción 0.

De más info en: <https://www.citibanamex.com/interacciones>
Consulta los requisitos de contratación y comisiones de el Banco Electrónico en www.citibanamex.com

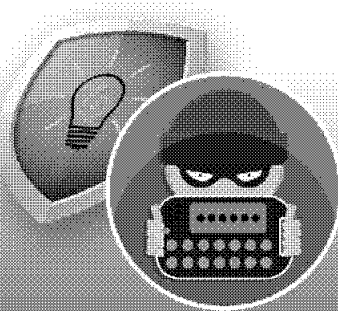

SIST PARA EL DESARROLLO INT DE LA FAM TOTOTLAN JAL

CADENA ORIGINAL DEL COMPLEMENTO DE CERTIFICACIÓN DIGITAL DEL SAT

||1.1|84E2C51D-BC95-4C91-9AFA-11ECB4090BB8|2018-08-02T09:57:11|CEC961028A98|DjWhbZkrGXOvktmTnWBU3jxA3zUgrbYvmHG/MkHUItwYlOjuUT2rKpDfaQRk4li2YyeO019ro7mgNzj9u0CdluaLYPxN7tiShWlv0YJl4QAG8EGP/toCGTuh/QGk13c4N45ygV4qhRoibmIKMACFmi8j1iWMOAlh0TFwM1RUeGIg2Pn/fwCZxv5+GofbJ8nIWKefbiStAfgA2v0vTHYHWpe39fxoSBSLTPchhcQWV4m43BggHl1P6hDyH8PDjfJ2LDOnjygZJPTR0Igsi5Kj0t+vMsQqsUfQpTziF6y1VCK4kxodDqPHNd9mCuagQM6NupEVBPFzFW5YtoXJ2M1B0g==|00001000000407058485|Jy5612/+V0fJGDFfa8xzMDegbIxbh/1U+FSRa8p1tVT27V15NvyHCEIGpN8AxcidTSstU9Kvg86/jlC52BV35P+Msn8xofdUqZluf9hD/o3hHr1dpTgsuxy3ijGrVE5Zli6wiYlJyHE3O3Vkl7vRxmpPCcfvAbmJtuN/3jVqDulv618ncenU215GucP1HNDYrGvpangpYqJpWfr4HAx6pzjRW4hVrHjBk9tbfOxrH3+yAMJz2e9Fj7ETsiz6acSftHieAZvoHFZSWpXhYsZKCFAN8FXs7m5yB15gdsF4WehkIHshNOUxbCH7reJbcyEOkAIaFsX/Sw9cid01BzDhRg==||

SELLO DIGITAL DEL EMISOR



DjWhbZkrGXOvktmTnWBU3jxA3zUgrbYvmHG/MkHUItwYlOjuUT2rKpDfaQRk4li2YyeO019ro7mgNzj9u0CdluaLYPxN7tiShWlv0YJl4QAG8EGP/toCGTuh/QGk13c4N45ygV4qhRoibmIKMACFmi8j1iWMOAlh0TFwM1RUeGIg2Pn/fwCZxv5+GofbJ8nIWKefbiStAfgA2v0vTHYHWpe39fxoSBSLTPchhcQWV4m43BggHl1P6hDyH8PDjfJ2LDOnjygZJPTR0Igsi5Kj0t+vMsQqsUfQpTziF6y1VCK4kxodDqPHNd9mCuagQM6NupEVBPFzFW5YtoXJ2M1B0g==

SELLO DIGITAL SAT

Jy5612/+V0fJGDFfa8xzMDegbIxbh/1U+FSRa8p1tVT27V15NvyHCEIGpN8AxcidTSstU9Kvg86/jlC52BV35P+Msn8xofdUqZluf9hD/o3hHr1dpTgsuxy3ijGrVE5Zli6wiYlJyHE3O3Vkl7vRxmpPCcfvAbmJtuN/3jVqDulv618ncenU215GucP1HNDYrGvpangpYqJpWfr4HAx6pzjRW4hVrHjBk9tbfOxrH3+yAMJz2e9Fj7ETsiz6acSftHieAZvoHFZSWpXhYsZKCFAN8FXs7m5yB15gdsF4WehkIHshNOUxbCH7reJbcyEOkAIaFsX/Sw9cid01BzDhRg==

"ESTE DOCUMENTO ES UNA REPRESENTACIÓN IMPRESA DE UN CFDI"

Versión	3.3
Folio	0001010100790188864714
Forma de Pago	03-Transferencia electrónica de fondos
No. de Serie de CSD del Emisor	00001000000404244640
Tipo de Cambio	1
Moneda	MXN-Peso Mexicano
Tipo de Comprobante	I-Ingreso
Método de Pago	PUE-Pago en una sola exhibición
Lugar de Expedición	06000-Ciudad de México
Fecha de Expedición	2018-08-02
Fecha y Hora de Emisión	2018-08-02T09:47:28
Fecha y Hora de Certificación	2018-08-02T09:57:11
RFC del Emisor	BNM840515VB1
Nombre del Emisor	BANCO NACIONAL DE MEXICO, S.A.
Régimen fiscal del Emisor	601-General de Ley Personas Morales
RFC del Receptor	SDI0102093P7
Nombre del Receptor	SIST PARA EL DESARROLLO INT DE LA FAM TOTOTLAN JAL
UsoCFDI	G03-Gastos en general
UUID	84E2C51D-BC95-4C91-9AFA-11ECB4090BB8
RFC Proveedor Certificado	CEC961028A98
No de serie de CSD del SAT	00001000000407058485

CONCEPTOS SUBTOTALES

					Subtotal	\$490.00
Clave Prod Serv	84121500-Instituciones bancarias	Cantidad	1	Clave Unidad	E48-Unidad de servicio	
Descripción	COMISION COBRADA	Valor Unitario	\$490.00	Importe	\$490.00	

IMPUESTOS

					Total IVA	\$78.40
Base	\$490.00	Impuesto	002-IVA	Tasa	16%	Importe \$78.40

Total Importe \$568.40

SIST PARA EL DESARROLLO INT DE LA FAM TOTOTLAN JAL

Banco Nacional de México, S.A., integrante del Grupo Financiero Banamex recibe las consultas, reclamaciones o aclaraciones, en su Unidad Especializada de Atención a Usuarios, ubicada en Av. Insurgentes Sur No. 926, Colonia Del Valle, Delegación Benito Juárez, C.P.03100 Ciudad de México y por correo electrónico unebanamex@banamex.com o teléfono (55) 12 26 45 83, así como en cualquiera de sus sucursales u oficinas. En el caso de no obtener una respuesta satisfactoria, podrá acudir a la Comisión Nacional para la Protección y Defensa de los Usuarios de Servicios Financieros www.condusef.gob.mx Teléfonos: 53-40-09-99 o 01-800-999-8080.

Banamex Resuelve
Segmento Corporativo, Empresarial y Gobierno

Cd de México: 2226 1111, del Interior de la República: 01 800 111 1122

EUA y Canadá: 1 855 295 7093 Horario: De lunes a sábado de 07:00 a 21:00 horas

Correo electrónico: resuelve@citibanamex.com

Banamex Resuelve PyMEs
Segmento Pequeña y Mediana Empresa (PYME) y Sucursal

Cd. de México: 1226 8867, del Interior de la República: 01 800 111 2020

Horarios: De lunes a sábado de 07:00 a 21:00 horas, domingos de 09:00 a 16:30 horas

Correo electrónico: resuelvepymes@citibanamex.com

RFC:BNM840515VB1 Isabel la Católica número 44, Colonia Centro, Delegación Cuauhtémoc, 06000, Ciudad de México. Tel. 1226-8867

IMPORTANTE:

° Si deseas realizar una aclaración sobre tu estado de cuenta, tienes 90 días naturales posteriores al corte del mismo. Para ello, por favor llama a la Unidad Especializada Banamex.

° Incumplir sus obligaciones le puede generar comisiones e intereses moratorios.

Para consultar información sobre comisiones con fines informativos y de comparación, ingresa a www.condusef.gob.mx y www.citibanamex.com



El IPAB garantiza el pago hasta 400 mil unidades de Inversión (UDI's) por persona, por banco, de las obligaciones garantizadas www.ipab.org.mx

LEY FEDERAL DE PROTECCION DE DATOS PERSONALES EN POSESION DE LOS PARTICULARES

En Banamex los datos están protegidos, consulta el aviso de privacidad correspondiente en www.citibanamex.com/aviso de privacidad o en la sucursal de tu preferencia

Agradecemos su preferencia

Agosto 2018

Información importante

Cuidemos juntos su dinero y evite caer en manos de los hackers

Apreciable Cliente:

Las bancas electrónicas alrededor del mundo están sujetas a ataques de personas mal intencionadas conocidas como hackers, quienes pretenden hacer transacciones fraudulentas en nombre de los dueños legítimos de las cuentas.

A pesar de que los bancos, buscan mantener la seguridad para sus clientes, recientemente los hackers han cambiado su manera de operar y han emprendido una serie de acciones con las que engañan a los clientes para conseguir información confidencial y poder acceder a su banca electrónica empresarial.

Por lo anterior por favor considere los siguientes tips de seguridad:

- No comparta información sobre su cuenta bancaria, identidad o el código de acceso; recuerde que Citibanamex nunca le solicitará información a través de llamadas telefónicas.
- No comparta sus contraseñas o deje que alguien más opere su **NetKey**.
- El **NetKey** no se sincroniza. Recuerde que el **NetKey** no requiere ninguna acción para sincronizarlo y nadie de Citibanamex se lo solicitará.
- Siempre evite responder correos electrónicos que le soliciten información personal y/o confidencial, ya sea a través del mismo correo o a través de un link que lo dirige a una página falsa en internet.
- No marque números telefónicos que no sean los oficiales de Citibanamex. Recuerde que Citibanamex sólo tiene números de contacto a través de Citibanamex Resuelve o Citibanamex Resuelve Negocios en donde existe un proceso de autenticación antes de realizar cualquier acción.
- Acceda a las páginas del Banco y no de direcciones que provengan de un correo electrónico, posteo en redes sociales o ligas adjuntas que le parezcan sospechosas, capture usted mismo la dirección en su navegador verificando que el prefijo sea siempre [https](https://www.banamex.com) (con la S de seguridad, por ejemplo en: <https://www.banamex.com>, <https://bodega.banamex.com.mx>).
- Informe de inmediato al Banco de la recepción de cualquier correo sospechoso a la dirección giso@citibanamex.com
- Use las herramientas anti-intrusos de un proveedor confiable de Internet.
- No descargue programas o archivos de origen desconocido, ya sea desde un sitio en Internet o desde un correo electrónico no solicitado que lo invite a hacerlo.
- Acceda siempre desde computadoras seguras, realice sus operaciones financieras y acceda a servicios personales (correo electrónico, redes sociales, entre otros) desde su computadora personal o la de su trabajo.
- Suscríbase a Notificaciones Citibanamex y reciba sin costo la información en su correo electrónico y/o teléfono celular cada vez que realice cualquier movimiento en sus cuentas.

Le sugerimos visitar nuestro centro de información https://www.banamex.com/seguridad_bancanet/index.htm en donde podrá obtener mayor detalle sobre tipos de ataques, noticias y tips de seguridad.

Si requiere más información, por favor comuníquese a:

Corporativo

Llamadas nacionales: 2226 2484
 Llamadas internacionales:
 01 52 833 794 0466
 De lunes a viernes de 08:00 a 21:00 horas
citiservice.mexico@citibanamex.com

Empresarial y Gobierno

Ciudad de México: 2226 1111
 Otra ciudad del país: 01 800 111 1122
 EUA y Canadá 1 855 295 7093
 De lunes a sábado de 07:00 a 21:00 horas
resuelve@citibanamex.com

Pequeña y Mediana Empresa (PyME)

Ciudad de México: 1226 8867
 Otra ciudad del país: 01 800 111 2020
 De lunes a sábado de 07:00 a 21:00 horas,
 domingos de 09:00 a 16:30 horas
resuelvepymes@citibanamex.com

Agradecemos su atención y nos reiteramos a su servicio.

Atentamente,
 Banco Nacional de México, S.A.,
 integrante del Grupo Financiero Banamex.

Glosario de Abreviaturas

IER	PRIMER	EDO	ESTADO	PROM	PROMEDIO
A@O	AÑO	EDO DE CTA	ESTADO DE CUENTA	PTOS	PUNTOS
ANL	ANUALIDAD	EFE/EFFECTIV/EFVO	EFFECTIVO	PYME	PAQUETE PYME
ATM	AUTOMATIC TELLER MACHINE	ELEC/ELECTR	ELECTRONICA	R1	MONTO DE 0 A 30 MIL
AUD/AUDIOMAT	AUDIOMATICO	EMP	EMPRESARIAL	R2	MONTO DE 30 MIL A 50 MIL
AUD E	AUDIOMATICO EMPRESARIAL	ESP	ESPECIAL	R3	MONTO DE 50 MIL EN ADELANTE
AUT	AUTOMATICA/AUTORIZACION	EXI	EXITOSA	REACTIV	REACTIVACION
B PER	BANCANET PERSONAL	EXIT	EXITOSO	REC	RECEPCION
B PRF	BANCANET PROFESIONAL	EXT	EXTRANJERO	RECH	RECHAZADO(A)
BANAMEX	BANCO NACIONAL DE MEXICO	F/PLAZA	FUERA DE PLAZA	REEMB	REEMBOLSO
BANC	BANCOS	FID	FIDUCIARIO	REF	REFERENCIA
BCA	BANCA	FINS	FONDOS INSUFICIENTES	REND	RENDIMIENTOS
BCDIR	BANCANET DIRECTO	FIRME/PZA	FIRME PLAZA	REP/REPOS	REPOSICION
BCNET	BANCANET EMPRESARIAL	FOR	FORANEO	REPOSIC	REPOSICION
BCOS	BANCOS	GAT	GANANCIA ANUAL TOTAL	RESP	RESPALDO
BENEF	BENEFICIARIO	GEN	GENERACION	RET	RETIROS
BESE	BANAMEX EN SU EMPRESA	GOLD2	HORIZONTE BALANCEADOS 2	REV	REVOCAION
BMX/BNM	BANCO NACIONAL DE MEXICO	GRACI	GRACIAS	RFC	REGISTRO FEDERAL DE CONTRIBUYENTES
BNE	BANCANET EMPRESARIAL	GTOS	GASTOS	S.A.R.	SISTEMA ADMINISTRACION RETIRO
BNET	BANCA NET PERSONAL	HZMDMAS	HORIZONTE BANAMEX UNO	SAT	SISTEMA ADMINISTRACION TRIBUTARIA
BONIF	BONIFICACION	HORZONT	FONDO DE DINERO IBANAMEX	S.B.C.	SALVO BUEN COBRO
C	CAJERO	HORZNT+	HORIZONTE PLUS	S/FON	SIN FONDOS
CH/CHQ	CHEQUE	HZDIA	HORIZONTE BANAMEX DOS	S/FONDOS	SIN FONDOS
C FONDOS	CONCENTRACION FONDOS	IDE	IMPUESTO DEPOSITO EFECTIVO	SA	SOCIEDAD ANONIMA
C/COPIA	CON COPIA	IMP	IMPUESTOS	SA DE CV	SOCIEDAD ANONIMA DE CAPITAL VARIABLE
C/TARJ- C/TARJETA	CON TARJETA	IMP.MN	IMPORTE MONEDA NACIONAL	SC	SOCIEDAD CIVIL
CAJ	CAJERO	IMP.ME	IMPORTE MONEDA EXTRANJERA	SDO	SALDO
CBC	CUENTA BALANCE CERO	IMPTE	IMPORTE	SEC	SECUENCIA
CCB	CALIFORNIA COMMERCE BANK	IN FA/INT FALL	INTENTOS FALLIDOS	SEGBANAMEX	SEGUROS BANAMEX
CEDES	CERTIFICADO DE DEPOSITO	INCUMPL	INCUMPLIMIENTO	SER	SERVICIO
CERTIF	CERTIFICADO	INT	INTERES	SER BCA ELEC	SERVICIO BANCA ELECTRONICA
CF	CONCENTRACION FONDOS	INTB	INTERBANCARIO	SERV	SERVICIO/SERVICIOS
CGO	CARGO	INTBCO/INTERBAN	INTERBANCARIO	SOBREG	SOBREGIRO
CH. DEV S/FONDOS	CHEQUE DEVUELTO SIN FONDOS	INST	INSTITUCIONES	SOFOM	SOCIEDAD FINANCIERA OBJETO MULTIPLE
CITI	CITIDIRECT	INTS	INTERESES	SPEI	SERVICIOS PAGOS ELECTRONICOS INTERBANCARIOS
CM	CUENTA MAESTRA	INV/INVS	INVERSION/INVERSIONES	SPEUA	SISTEMA PAGOS ELECTRONICOS USO AMPLIADO
COM	COMISION	ISR	IMPUESTO SOBRE LA RENTA	SUC	SUCURSAL
COM. CH S/FONDOS	COMISION CHEQUE SIN FONDOS	IVA	IMPUESTO VALOR AGREGADO	T	TARJETA
COMIS/COMS	COMISION	L.C.	LINEA DE CREDITO	T Y CH	TARJETA Y CHEQUERA
CONCENT	CONCENTRADORA	M DIA	MISMO DIA	T.D.	TARJETA DEBITO
CONSULT / CONS	CONSULTA (S)	M.N.	MONEDA NACIONAL	TAR/TARJ	TARJETA
CP	CAJERO PERMANENTE	MA/MAGNE	MAGNETICO	TB	TARJETAS BANAMEX
CR	CENTRO REPARTO	MED	MEDIO	TC	TARJETA DE CREDITO
CTA	CUENTA	MEN	MENSUALIDAD	TC	TIPO DE CAMBIO
CTA. M.	CUENTA MAESTRA	MENS	MENSUAL	T. GRA	TASA GRAVABLE
CTAS	CUENTAS	MOD	MODALIDAD	T. EXE	TASA EXENTA
CTO	CONTRATO	MOV	MOVIMIENTO	TEF	TRANSFERENCIA ELECTRONICA DE PAGOS
CTRO	CENTRO	MOVS/MOVTOS	MOVIMIENTOS	TERC	TERCEROS
CRED	CREDITO	NEG	NEGOCIO RECEPTOR DE PAGOS	TRAS	TRASPASO
CUE	CUENTA	NET	BANCANET	TPV	TERMINAL PLUNTO DE VENTA
CVE	CLAVE	No.	NUMERO	TXN	TRANSACCION
DEB/DEBIT	DEBITO	No. INV.	NUMERO DE INVERSION	UDI'S	UNIDADES DE INVERSION
DEP	DEPOSITO	No. SUC.	NUMERO DE SUCURSAL	VENTAN	VENTANILLA
DEP P/DISPOSICION	DEPOSITO POR DISPOSICION	NOMI	NOMINA BANAMEX	VTO	VENCIMIENTO
DEVOL	DEVOLUCION	OPER	OPERACION	X	POR
DEVUEL	DEVUELTO	PAGOS	PAGOS INTERBANCARIOS		
DF	DISTRITO FEDERAL	PAO	PAQUETE		
DIGIT	DIGITEM	PDTES	PENDIENTES		
DISP/DIS	DISPOSICION	PEMEX	PETROLEOS MEXICANOS		
DLS/DLLS	DOLARES	PEND/PENDIENT	PENDIENTE		
DOC	DOCUMENTO	PERM	PERMANENTE		
DOM	DOMICILIACION	PREV AUT	PREVENCION AUTOMATICA		
DOT	DOTACION	PROG	PROGRAMADO		

La información aquí contenida forma parte integrante del Estado de Cuenta.