

El Banco Nacional de México

Suc. 24 TOTOTLAN JAL
BENITO JUAREZ 2
CENTRO

00000003

CUENTA DE CHEQUES MONEDA NACIONAL	
GAT Nominal antes de impuestos	No Aplica
GAT Real antes de impuestos	No Aplica
Interés Aplicable o Rendimientos	No Aplica
Comisiones efectivamente cobradas	\$390.00
La GAT real es el rendimiento que obtendría después de descontar la inflación estimada	

SIST PARA EL DESARROLLO INT DE LA FAM TOTOTLAN JAL
MORELOS 210 OTE
TOTOTLAN CH
47730 TOTOTLAN, JALISCO C.R.47731

La fecha de corte es la indicada después de la leyenda "ESTADO DE CUENTA AL".
Salvo que expresamente se determine otra moneda, todas las cifras contenidas
en el estado de cuenta se encuentran denominadas en Pesos Moneda Nacional.

Su estado de cuenta contiene información de los siguientes productos y servicios:

RESUMEN GENERAL

PRODUCTO/SERVICIO	CONTRATO	SALDO ANTERIOR	SALDO AL 31/ENE/2018
Cuenta de Cheques Moneda Nacional	7901888647	\$187,412.27	\$229,589.95
CLABE Interbancaria	002403700065457674		
Digitem	32519947		

CUENTA DE CHEQUES MONEDA NACIONAL

RESUMEN DEL: 01/ENE/2018 AL 31/ENE/2018

CONTRATO	7901888647	
Saldo Anterior		\$187,412.27
(+) 9 Depósitos		\$295,665.00
(-) 12 Retiros		\$253,487.32
SALDO AL 31 DE ENERO DE 2018		\$229,589.95

Saldo Promedio	\$235,917.38
Días Transcurridos	31
Cheques Girados	7
Cheques Exentos	7

RESUMEN POR MEDIOS DE ACCESO

Cheques 7000 6545767

RETIROS

\$253,487.32

DEPOSITOS

\$295,665.00

DETALLE DE OPERACIONES

FECHA	CONCEPTO	RETIROS	DEPOSITOS	SALDO
	SALDO ANTERIOR			187,412.27
02 ENE	PAGO DE NOMINA DESCRIPCION NOMINA 2DA DIC 2017 NUM DE AUTORIZACION 000011066494 CAJA 0072 AUT 00000000 HORA 09:26 SUC 0870	46,466.64		140,945.63
03 ENE	DEPOSITO EFECTIVO SUC. TOTOTLAN JAL CAJA 0001 AUT 04857402 HORA 13:59 SUC 0024		12,950.00	
03 ENE	DEPOSITO EFECTIVO SUC. TOTOTLAN JAL CAJA 0001 AUT 04857402 HORA 14:01 SUC 0024		1,545.00	155,440.63

SIST PARA EL DESARROLLO INT DE LA FAM TOTOTLAN JAL
DETALLE DE OPERACIONES

FECHA	CONCEPTO	RETIROS	DEPOSITOS	SALDO
09 ENE	DEPOSITO EFECTIVO SUC. TOTOTLAN JAL CAJA 0002 AUT 04648552 HORA 11:56 SUC 0024		3,000.00	
09 ENE	DEPOSITO EFECTIVO SUC. TOTOTLAN JAL CAJA 0002 AUT 04648552 HORA 11:57 SUC 0024		3,750.00	
09 ENE	DEPOSITO EFECTIVO SUC. TOTOTLAN JAL CAJA 0002 AUT 04648552 HORA 15:09 SUC 0024		5,920.00	168,110.63
10 ENE	COMISION 30890 PAQUETE PYME DIC MOV: 1 CAJA 0075 AUT 00000000 HORA 05:43 SUC 2864	390.00		
10 ENE	IVA COMISION 30890 CAJA 0075 AUT 00000000 HORA 05:43 SUC 2864	62.40		
10 ENE	COBRO DE CHEQUE NUMERO 880 SUC 0024 CAJA 0001 AUT 04857402 HORA 10:54	10,000.00		157,658.23
11 ENE	COBRO DE CHEQUE NUMERO 881 SUC 0024 CAJA 0002 AUT 04648552 HORA 13:41	5,475.00		
11 ENE	COBRO DE CHEQUE NUMERO 882 SUC 0024 CAJA 0002 AUT 04648552 HORA 13:44	10,000.00		
11 ENE	PAGO RECIBIDO DE DIF JALISCO SU REF.0000300532 BECAS ESC 2DA MINIS CAJA 0062 AUT 00000000 HORA 14:26 SUC 0519		18,000.00	160,183.23
15 ENE	COBRO DE CHEQUE NUMERO 883 SUC 0024 CAJA 0001 AUT 04857402 HORA 12:43	10,000.00		
15 ENE	PAGO DE NOMINA DESCRIPCION NOMINA 1RA ENE 2018 NUM DE AUTORIZACION 000057248995 CAJA 0072 AUT 00000000 HORA 16:26 SUC 0870	46,466.64		103,716.59
16 ENE	PAGO RECIBIDO DE MUNICIPIO DE TOTOTLAN JALISCO SU REF.0000000001 SUBSIDIO AL DIF MUN. ENERO CAJA 0062 AUT 00000000 HORA 14:56 SUC 0519		150,000.00	
16 ENE	PAGO RECIBIDO DE MUNICIPIO DE TOTOTLAN JALISCO SU REF.0000000001 SUBSIDIO DIF MUNICIPAL CAJA 0062 AUT 00000000 HORA 14:57 SUC 0519		100,000.00	353,716.59
23 ENE	DEPOSITO EFECTIVO SUC. TOTOTLAN JAL CAJA 0002 AUT 04648552 HORA 14:32 SUC 0024		500.00	
23 ENE	COBRO DE CHEQUE NUMERO 884 SUC 0024 CAJA 0002 AUT 04648552 HORA 14:33	10,000.00		344,216.59
24 ENE	COBRO DE CHEQUE NUMERO 885			

DETALLE DE OPERACIONES

FECHA	CONCEPTO	RETIROS	DEPOSITOS	SALDO
	SUC 0024			
24 ENE	CAJA 0002 AUT 04648552 HORA 14:52	50,160.00		
	COBRO DE CHEQUE NUMERO 886			
	SUC 0024			
31 ENE	CAJA 0002 AUT 04648552 HORA 14:56	18,000.00		276,056.59
	PAGO DE NOMINA DESCRIPCION			
	NOMINA 2DA ENE 2018 NUM DE			
	AUTORIZACION 000040223396			
	CAJA 0072 AUT 00000000			
31 ENE	HORA 15:03 SUC 0870	46,466.64		
	NUMERO DE CHEQUES EXENTOS			
	CAJA 0 AUT 0			
	HORA 0: 0 SUC 0			
	7			
	CAJA 0000 AUT 00000000			
	HORA 23:59 SUC 0024			229,589.95

SALDO MINIMO REQUERIDO

Saldo mínimo requerido para evitar la comisión por Manejo de Cuenta: \$10,000.00

COMISIONES COBRADAS

COMISIONES COBRADAS EN EL PERIODO 390.00

Cíibanamex te ayuda a proteger tus datos de softwares maliciosos.

No abras mensajes ni ligas desconocidas o de cuentas que no son oficiales al banco.

Descubre más en: <https://www.cibanamex.com/centrodeseguridad>
 Reporta inconvenientes desde la Ciudad de México, Guadalajara y Monterrey al 1226-2639 opción A.

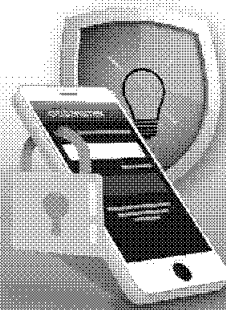

SIST PARA EL DESARROLLO INT DE LA FAM TOTOTLAN JAL

CADENA ORIGINAL DEL COMPLEMENTO DE CERTIFICACIÓN DIGITAL DEL SAT

||1.1|7D74E860-7839-4A5E-8581-188F938F2123|2018-02-02T16:53:02|CEC961028A98|V71QzesATxmST+J4+D0RrdxbalGhJvNM/PCAhLhFy3gInob42YIRrejRPgghBEzj8bJ0R/v7sWmTlydtHX3Vu+fJNH9Mjpr7IAuSROTUeofvk5wjUngVONMtlznfYZoxid7NhcHm4XHVaR158mPit85LABvcFKuW0cJAbqXTCJSeVylwMSVae61U2kkynn8Q6JV5KrkFPDBQdGW/zhFJVTrnd5zN6aBW+ePXU9UTx+/OWZufXvq2o4CuT4x7FsjkdbZmrekMj+m8Z61Bcs82hkETSX6KmnNa3DH3LJoBNDHL9wjheKccLG14OhMZ7dJc7HgS5bnEI51RS27GLFp4Aw==|00001000000407058485|UkoQ7clh6I2hEwco0f0GFs6TbidZAJ+6/1Y/vT+aVnZYmU4iG0qj38G1FS116rzEuiAnGkLygwjiZMQaPmlkoFE3AZqd8ooV/ZvnuUehvF1MEifIqD6DYDr7tFqrjyDdkIua4+T6lnzRJMGs+i4IAYsioyroU3hfp2W3fE8Fs4ZVPkOsCGM/BJ9NMA+HHbpVHw3m7XP11U4pe75Q3nMbnphA2Ub8kfJLs3izOwvz47z2MBO5zr47Oo4/iOMZJAI71QZCoTBpLzeV+9Dcp6JtdnWj2vGzp/hqPZtloXC71StN2DaiDWPnb/TRzdTddZ+d4hyDi36dHS7Fr9jWYvOA==||

SELLO DIGITAL DEL EMISOR



V71QzesATxmST+J4+D0RrdxbalGhJvNM/PCAhLhFy3gInob42YIRrejRPgghBEzj8bJ0R/v7sWmTlydtHX3Vu+fJNH9Mjpr7IAuSROTUeofvk5wjUngVONMtlznfYZoxid7NhcHm4XHVaR158mPit85LABvcFKuW0cJAbqXTCJSeVylwMSVae61U2kkynn8Q6JV5KrkFPDBQdGW/zhFJVTrnd5zN6aBW+ePXU9UTx+/OWZufXvq2o4CuT4x7FsjkdbZmrekMj+m8Z61Bcs82hkETSX6KmnNa3DH3LJoBNDHL9wjheKccLG14OhMZ7dJc7HgS5bnEI51RS27GLFp4Aw==

SELLO DIGITAL SAT

UkoQ7clh6I2hEwco0f0GFs6TbidZAJ+6/1Y/vT+aVnZYmU4iG0qj38G1FS116rzEuiAnGkLygwjiZMQaPmlkoFE3AZqd8ooV/ZvnuUehvF1MEifIqD6DYDr7tFqrjyDdkIua4+T6lnzRJMGs+i4IAYsioyroU3hfp2W3fE8Fs4ZVPkOsCGM/BJ9NMA+HHbpVHw3m7XP11U4pe75Q3nMbnphA2Ub8kfJLs3izOwvz47z2MBO5zr47Oo4/iOMZJAI71QZCoTBpLzeV+9Dcp6JtdnWj2vGzp/hqPZtloXC71StN2DaiDWPnb/TRzdTddZ+d4hyDi36dHS7Fr9jWYvOA==

"ESTE DOCUMENTO ES UNA REPRESENTACIÓN IMPRESA DE UN CFDI"

Versión	3.3
Serie	
Folio	0001010100790188864714
Forma de Pago	03-Transferencia electrónica de fondos
No. de Serie de CSD del Emisor	00001000000404244640
Tipo de Cambio	1
Moneda	MXN-Peso Mexicano
Tipo de Comprobante	I-Ingreso
Método de Pago	PUE-Pago en una sola exhibición
Lugar de Expedición	06000-Ciudad de México
Fecha de Expedición	2018-02-02
Fecha y Hora de Emisión	2018-02-02T14:05:20
Fecha y Hora de Certificación	2018-02-02T16:53:02
RFC del Emisor	BNM840515VB1
Nombre del Emisor	BANCO NACIONAL DE MEXICO, S.A.
Régimen fiscal del Emisor	601-General de Ley Personas Morales
RFC del Receptor	SDI0102093P7
Nombre del Receptor	SIST PARA EL DESARROLLO INT DE LA FAM TOTOTLAN JAL
UsoCFDI	G03-Gastos en general
UUID	7D74E860-7839-4A5E-8581-188F938F2123
RFC Proveedor Certificado	CEC961028A98
No de serie de CSD del SAT	00001000000407058485

SUBTTOTALES

Subtotal | \$390.00

Clave Prod Serv	84121500-Instituciones bancarias	Cantidad	1	Clave Unidad	E48-Unidad de servicio
Descripción	COMISION COBRADA	Valor Unitario	\$390.00	Importe	\$390.00

SIST PARA EL DESARROLLO INT DE LA FAM TOTOTLAN JAL
IMPUESTOS

						Total IVA	\$62.40
Base	\$390.00	Impuesto	002-IVA	Tasa	16%	Importe	\$62.40

Total Importe	\$452.40
----------------------	-----------------

DIGITEM
DETALLE DE OPERACIONES

FECHA	OPER	MOD	DATOS DEL CARGO / ABONO	IMPORTE
			CARGO A SU CUENTA DE CHEQUES 7000/ 6545767	0.00

Banco Nacional de México, S.A., integrante del Grupo Financiero Banamex recibe las consultas, reclamaciones o aclaraciones, en su Unidad Especializada de Atención a Usuarios, ubicada en Av. Insurgentes Sur No. 926, Colonia Del Valle, Delegación Benito Juárez, C.P.03100 Ciudad de México y por correo electrónico unebanamex@banamex.com o teléfono (55) 12 26 45 83, así como en cualquiera de sus sucursales u oficinas. En el caso de no obtener una respuesta satisfactoria, podrá acudir a la Comisión Nacional para la Protección y Defensa de los Usuarios de Servicios Financieros www.condusef.gob.mx Teléfonos: 53-40-09-99 o 01-800-999-8080.

Banamex Resuelve Segmento Corporativo, Empresarial y Gobierno

Cd de México: 2226 1111, del Interior de la República:01 800 111 1122

EUA y Canadá: 1 855 295 7093 Horario: De lunes a sábado de 07:00 a 21:00 horas

Correo electrónico: resuelve@citibanamex.com

Banamex Resuelve PyMEs
Segmento Pequeña y Mediana Empresa (PYME) y Sucursal

Cd. de México: 1226 8867, del Interior de la República: 01 800 111 2020

Horarios: De lunes a sábado de 07:00 a 21:00 horas, domingos de 09:00 a 16:30 horas

Correo electrónico: resuelvepymes@citibanamex.com

RFC:BNM840515VB1 Isabel la Católica número 44, Colonia Centro, Delegación Cuauhtémoc, 06000, Ciudad de México. Tel. 1226-8867

IMPORTANTE:

* Si deseas realizar una aclaración sobre tu estado de cuenta, tienes 90 días naturales posteriores al corte del mismo. Para ello, por favor llama a la Unidad Especializada Banamex.

° Incumplir sus obligaciones le puede generar comisiones e intereses moratorios.

Para consultar información sobre comisiones con fines informativos y de comparación, ingresa a www.condusef.gob.mx y www.citibanamex.com



El IPAB garantiza el pago hasta 400 mil unidades de Inversión (UDI's) por persona, por banco, de las obligaciones garantizadas www.ipab.org.mx

LEY FEDERAL DE PROTECCION DE DATOS PERSONALES EN POSESION DE LOS PARTICULARES

En Banamex los datos están protegidos, consulta el aviso de privacidad correspondiente en [www.citibanamex.com/aviso de privacidad](http://www.citibanamex.com/aviso-de-privacidad) o en la sucursal de tu preferencia

Agradecemos su preferencia

Febrero 2018

Información importante

Cuidemos juntos su dinero y evite caer en manos de los hackers

Apreciable Cliente:

Las bancas electrónicas alrededor del mundo están sujetas a ataques de personas mal intencionadas conocidas como hackers, quienes pretenden hacer transacciones fraudulentas en nombre de los dueños legítimos de las cuentas.

A pesar de que los bancos, buscan mantener la seguridad para sus clientes, recientemente los hackers han cambiado su manera de operar y han emprendido una serie de acciones con las que engañan a los clientes para conseguir información confidencial y poder acceder a su banca electrónica empresarial.

Por lo anterior por favor considere los siguientes tips de seguridad:

- No comparta información sobre su cuenta bancaria, identidad o el código de acceso; recuerde que Citibanamex nunca le solicitará información a través de llamadas telefónicas.
- No comparta sus contraseñas o deje que alguien más opere su **NetKey**.
- El **NetKey** no se sincroniza. Recuerde que el **NetKey** no requiere ninguna acción para sincronizarlo y nadie de Citibanamex se lo solicitará.
- Siempre evite responder correos electrónicos que le soliciten información personal y/o confidencial, ya sea a través del mismo correo o a través de un link que lo dirige a una página falsa en internet.
- No marque números telefónicos que no sean los oficiales de Citibanamex. Recuerde que Citibanamex sólo tiene números de contacto a través de Citibanamex Resuelve o Citibanamex Resuelve Negocios en donde existe un proceso de autenticación antes de realizar cualquier acción.
- Acceda a las páginas del Banco y no de direcciones que provengan de un correo electrónico, posteo en redes sociales o ligas adjuntas que le parezcan sospechosas, capture usted mismo la dirección en su navegador verificando que el prefijo sea siempre https (con la S de seguridad, por ejemplo en: <https://www.banamex.com>, <https://bodega.banamex.com.mx>).
- Informe de inmediato al Banco de la recepción de cualquier correo sospechoso a la dirección giso@citibanamex.com
- Use las herramientas anti-intrusos de un proveedor confiable de Internet.
- No descargue programas o archivos de origen desconocido, ya sea desde un sitio en Internet o desde un correo electrónico no solicitado que lo invite a hacerlo.
- Acceda siempre desde computadoras seguras, realice sus operaciones financieras y acceda a servicios personales (correo electrónico, redes sociales, entre otros.) desde su computadora personal o la de su trabajo.
- Suscríbase a Notificaciones Citibanamex y reciba sin costo la información en su correo electrónico y/o teléfono celular cada vez que realice cualquier movimiento en sus cuentas.

Le sugerimos visitar nuestro centro de información https://www.banamex.com/seguridad_bancanet/index.htm en donde podrá obtener mayor detalle sobre tipos de ataques, noticias y tips de seguridad.

Si requiere más información, por favor contacte a su Ejecutivo de Relación o comuníquese a Citibanamex Resuelve.

Corporativo, Empresarial y Gobierno

Ciudad de México 2226 1111
 Otra ciudad del país 01 800 111 1122
 EUA y Canadá 1 855 295 7093
 De lunes a sábado de 07:00 a 21:00 horas
resuelve@citibanamex.com

Pequeña y Mediana Empresa (PyME)

Ciudad de México 1226 8867
 Otra ciudad del país 01 800 111 2020
 De lunes a sábado de 07:00 a 21:00 horas,
 domingos de 09:00 a 16:30 horas
resolvepymes@citibanamex.com

Agradecemos su atención y nos reiteramos a su servicio.

Atentamente,
 Banco Nacional de México, S.A.,
 integrante del Grupo Financiero Banamex.

Aviso

Incremento de comisión para depósitos en efectivo a Cuentas de Cheques M.N. en OXXO

A partir del 1 de marzo de 2018 se aplicará el incremento a la comisión*

Le informamos que a partir del 1 de marzo de 2018, se aplicará una comisión de \$8.62 más IVA.

Para más información consulte: www.citibanamex.com

*Comisión por cada operación de depósito en efectivo.

Glosario de abreviaturas

1ER	PRIMER
AÑO	AÑO
ANL	ANUALIDAD
ATM	AUTOMATIC TELLER MACHINE
AUD/AUDIOMAT	AUDIOMÁTICO
AUD E	AUDIOMÁTICO EMPRESARIAL
AUT	AUTOMÁTICA/AUTORIZACION
B PER	BANCANET PERSONAL
B PRF	BANCANET PROFESIONAL
BANC	BANCOS
BCA	BANCA
BCDIR	BANCANET DIRECTO
BCNET	BANCANET EMPRESARIAL
BCOS	BANCOS
BENEF	BENEFICIARIO
BESE	BANAMEX EN SU EMPRESA
BANAMEX	BANCO NACIONAL DE MEXICO
BNM/BNM	BANCO NACIONAL DE MEXICO
BNE	BANCANET EMPRESARIAL
BNET	BANCA NET PERSONAL
BONIF	BONIFICACION
C	CAJERO
CN/CHO	CHEQUE
C FONDOS	CONCENTRACION FONDOS
C/COPIA	CON COPIA
C/TARJ- C/TARJETA	CON TARJETA
CAJ	CAJERO
CBC	CUENTA BALANCE CERB
CCB	CALIFORNIA COMMERCE BANK
CEDES	CERTIFICADO DE DEPOSITO
CERTIF	CERTIFICADO
CF	CONCENTRACION FONDOS
CGO	CARGO
CH. DEV S/FONDOS	CHEQUE DEVUELTO SIN FONDOS
CITI	CITIDIRECT
CM	CUENTA MAESTRA
COM	COMISION
COM. CH S/FONDOS	COMISION CHEQUE SIN FONDOS
COMIS/COMS	COMISION
CONCENT	CONCENTRADORA
CONSULT / CONS	CONSULTA (S)
CP	CAJERO PERMANENTE
CR	CENTRO REPARTO
CTA	CUENTA
CTA. M.	CUENTA MAESTRA
CTAS	CUENTAS
CTO	CONTRATO
CTRO	CENTRO
CRED	CREDITO
CUE	CUENTA
CVE	CLAVE
DEB/DEBIT	DEBITO
DEP	DEPOSITO
DEP-P/DISPOSICION	DEPOSITO POR DISPOSICION
DEVOL	DEVOLUCION
DEVUEL	DEVUELTO
DF	DISTRITO FEDERAL
DIGIT	DIGITEM
DISP/DIS	DISPOSICION
DLS/BLLS	DOLARES
DOC	DOCUMENTO
DONI	DOMICILIACION

DOT	DOTACION
EDO	ESTADO
EDO DE CTA.	ESTADO DE CUENTA
EFE/EFFECTIV	EFFECTIVO
ELEC/ELECTR	ELECTRONICA
EMP	EMPRESARIAL
ESP	ESPECIAL
EXI	EXITOSA
EXIT	EXITOSO
EXT	EXTRANJERO
F/PLAZA	FUERA DE PLAZA
FID	FIDUCIARIO
FINS	FONDOS INSUFICIENTES
FIRME/PZA.	FIRME PLAZA
FOR	FORANEO
GAT	GANANCIA ANUAL TOTAL
GEN	GENERACION
GOLD2	HORIZONTE BALANCEADOS 2
GRACI	GRACIAS
GTOS	GASTOS
HZMDMAS.	HORIZONTE BANAMEX UNO
HORIZONT	FONDO DE DINERO IDANAMEX
HORIZNT+	HORIZONTE PLUS
HZDIA	HORIZONTE BANAMEX DOS
IDC	IMPUESTO DEPOSITO EFFECTIVO
IMP	IMPUESTOS
IMP.MH	IMPORTE MONEDA NACIONAL
IMP.ME	IMPORTE MONEDA EXTRANJERA
IMPTE	IMPORTE
IN FA/INT FALL	INTENTOS FALLIDOS
INCUMPL	INCUMPLIMIENTO
INT	INTERES
INTB	INTERBANCARIO
INTBCO/INTERBAN	INTERBANCARIO
INST	INSTITUCIONES
INTS	INTERESES
INV/INVS	INVERSION/INVERSIONES
ISR	IMPUESTO SOBRE LA RENTA
IVA	IMPUESTO VALOR AGREGADO
L.C.	LINEA DE CREDITO
M DIA	MISMO DIA
M. N.	MONEDA NACIONAL
MA/MAGNE	MAGNETICO
MED	MEDIO
MEN	MENSUALIDAD
MENS	MENSUAL
MOD	MODALIDAD
MOV	MOVIMIENTO
MOVS/MOVTOS	MOVIMIENTOS
NET	BANCANET
No.	NUMERO
No. INV.	NUMERO DE INVERSION
No. SUC.	NUMERO DE SUCURSAL
NOMI	NOMINA BANAMEX
OPER	OPERACION
PAGOS	PAGOS INTERBANCARIOS
PAQ	PAQUETE
POTES	PENDIENTES
PEMEX	PETROLEOS MEXICANOS
PEND/PENDIENT	PENDIENTE
PERM	PERMANENTE
PREV AUT	PREVENCION AUTOMATICA

PROG	PROGRAMADO
PROM	PROMEDIO
PTOS	PUNTOS
PYME	PAQUETE PYME
R1	MONTO DE 0 A 30 MIL
R2	MONTO DE 30 MIL A 50 MIL
R3	MONTO DE 50 MIL EN ADELANTE
REACTIV	REACTIVACION
REC	RECEPCION
RECH	RECHAZADO(A)
REEMB	REEMBOLSO
REF	REFERENCIA
REND	RENDIMIENTOS
REP/REPOS	REPOSICION
REPOSIC	REPOSICION
RESP	RESPALDO
RET	RETROS
REV	REVOCACION
RFC	REGISTRO FEDERAL DE CONTRIBUYENTES
S.A.R.	SISTEMA ADMINISTRACION RETIRO
SAT	SISTEMA ADMINISTRACION TRIBUTARIA
S.B.C.	Salvo BUEN COBRO
S/FON	SIN FONDOS
S/FONDOS	SIN FONDOS
SA	SOCIEDAD ANONIMA
SA DE CV	SOCIEDAD ANONIMA DE CAPITAL VARIABLE
SC	SOCIEDAD CIVIL
SDD	SALDO
SEC	SECUENCIA
SEGBANAMEX	SEGUROS BANAMEX
SER	SERVICIO
SER BCA ELEC	SERVICIO BANCA ELECTRONICA
SERV	SERVICIO/SERVICIOS
SOBREG	SOBREGIRO
SOFOM	SOCIEDAD FINANCIERA OBJETO MULTIPLE
SPEI	SERVICIOS PAGOS ELECTRONICOS INTERBANCARIOS
SPEUA	SISTEMA PAGOS ELECTRONICOS USO AMPLIADO
SUC	SUCURSAL
T	TARJETA
T Y CH	TARJETA Y CHEQUERA
T.D.	TARJETA DEBITO
TAR/TARJ	TARJETA
TB	TARJETAS BANAMEX
TC	TARJETA DE CREDITO
TC	TIPO DE CAMBIO
T. GRA	TASA GRAVABLE
T. EXE	TASA EXENTA
TEF	TRANSFERENCIA ELECTRONICA DE PAGOS
TERC	TERCEROS
TRAS	TRASPASO
TPV	TERMINAL PUNTO DE VENTA
TXN	TRANSACCION
UDI'S	UNIDADES DE INVERSION
VENTAN	VENTANILLA
VTO	VENCIMIENTO
X	POR

La información aquí contenida forma parte integrante del Estado de Cuenta.