



JALISCO

GOBIERNO DEL ESTADO
PODER EJECUTIVO

SECRETARÍA GENERAL DE GOBIERNO

OFICIALÍA MAYOR DE GOBIERNO

DIRECCIÓN DE PUBLICACIONES

GOBERNADOR CONSTITUCIONAL
DEL ESTADO DE JALISCO

Jorge Aristóteles Sandoval Díaz

SECRETARIO GENERAL DE GOBIERNO

Arturo Zamora Jiménez

OFICIAL MAYOR DE GOBIERNO

Francisco Javier Morales Aceves

DIRECTOR DE PUBLICACIONES
Y DEL PERIÓDICO OFICIAL

Álvaro Ascencio Tene

Registrado desde el
3 de septiembre de 1921.

Trisemanal:

martes, jueves y sábados.

Franqueo pagado.

Publicación Periódica.

Permiso Número 0080921.

Características 117252816.

Autorizado por SEPOMEX.

periodicooficial.jalisco.gob.mx

EL ESTADO DE JALISCO

PERIÓDICO OFICIAL



LUNES 30 DE SEPTIEMBRE
DE 2013

GUADALAJARA, JALISCO
T O M O C C C L X X V I I

VOLUMEN IV

13

TER
EDICIÓN ESPECIAL

EL
ESTADO DE JALISCO
PERIÓDICO OFICIAL



GOBERNADOR CONSTITUCIONAL
DEL ESTADO DE JALISCO
Jorge Aristóteles Sandoval Díaz

SECRETARIO GENERAL DE GOBIERNO
Arturo Zamora Jiménez

OFICIAL MAYOR DE GOBIERNO
Francisco Javier Morales Aceves

DIRECTOR DE PUBLICACIONES
Y DEL PERIÓDICO OFICIAL
Álvaro Ascencio Tene

Registrado desde el
3 de septiembre de 1921.

Trisemanal:

martes, jueves y sábados.

Franqueo pagado.

Publicación Periódica.

Permiso Número 0080921.

Características 117252816.

Autorizado por SEPOMEX.

periodicooficial.jalisco.gob.mx



JALISCO

GOBIERNO DEL ESTADO



Presupuesto de Egresos 2013 Volumen IV

**PRESUPUESTO DE EGRESOS 2013
CAPÍTULO 1000 (SERVICIOS PERSONALES)**

UNIDAD PRESUPUESTAL		Horas	Plazas	Monto
02	DESPACHO DEL GOBERNADOR		10	4,975,392
03	SECRETARÍA GENERAL DE GOBIERNO		1,289	356,506,548
06	SECRETARÍA DE DESARROLLO RURAL		287	77,654,696
07	SECRETARÍA DE DESARROLLO ECONÓMICO		148	59,210,795
08	SECRETARÍA DE TURISMO		131	41,129,216
09	SECRETARÍA DE EDUCACIÓN	Aportación Estatal	34,379	7,608,136,085
		Aportación Federal	45,293	14,939,884,990
10	SECRETARÍA DE CULTURA		999	166,382,669
11	SECRETARÍA DE SALUD		248	80,212,814
12	SECRETARÍA DE MOVILIDAD		1,164	334,837,744
14	CONTRALORIA DEL ESTADO		285	49,896,701
17	UNIDADES ADMINISTRATIVAS DE APOYO		222	92,080,356
21	TRIBUNAL DE ARBITRAJE Y ESCALAFÓN		69	20,163,346
26	PROCURADURÍA SOCIAL		304	98,555,974
29	SECRETARÍA DE DESARROLLO E INTEGRACION SOCIAL		396	104,345,304
30	SECRETARÍA DEL TRABAJO Y PREVISIÓN SOCIAL		652	214,685,426
33	SECRETARÍA DE PLANEACIÓN, ADMINISTRACIÓN Y FINANZAS		2,463	677,800,640
34	SECRETARÍA DE INFRAESTRUCTURA Y OBRA PÚBLICA		619	136,031,565
35	FISCALIA GENERAL DEL ESTADO		12,133	3,537,910,029
36	SECRETARÍA DE MEDIO AMBIENTE Y DESARROLLO TERRITORIAL		305	89,551,079
37	SECRETARÍA DE INNOVACION, CIENCIA Y TECNOLOGÍA		65	29,637,140
		Suma	555,448	28,749,588,507

PRESUPUESTO DE EGRESOS 2013
Tabulador de Sueldos

PERSONAL RESTO DE EJECUTIVO

NIVEL	JORNADA LABORAL DE 6 HORAS				JORNADA LABORAL DE 8 HORAS			
	SUELDO BASE	DESPENSA	PASAJE	PERCEPCIÓN MENSUAL BRUTA	SUELDO BASE	DESPENSA	PASAJE	PERCEPCIÓN MENSUAL BRUTA
1	4,806	486	312	5,604	6,407	647	417	7,471
2	5,085	501	319	5,905	6,779	667	425	7,871
3	5,377	539	329	6,245	7,169	718	438	8,325
4	5,692	548	338	6,578	7,588	732	452	8,772
5	6,017	559	350	6,926	8,022	745	466	9,233
6	6,438	634	439	7,511	8,583	845	586	10,014
7	6,811	642	450	7,903	9,081	856	600	10,537
8	7,168	654	461	8,283	9,556	871	615	11,042
9	7,679	666	474	8,819	10,237	887	631	11,755
10	8,142	765	499	9,406	10,855	1,021	666	12,542
11	8,725	801	510	10,036	11,633	1,068	679	13,380
12	8,774	825	517	10,116	11,698	1,099	689	13,486
13	9,237	846	528	10,611	12,314	1,128	703	14,145
14	10,251	873	541	11,665	13,667	1,163	722	15,552
15	11,344	905	567	12,816	15,125	1,206	755	17,086
16	12,911	936	585	14,432	17,213	1,247	779	19,239
17	14,649	965	643	16,257	19,532	1,286	857	21,675
18	16,640	1,099	741	18,480	22,186	1,465	987	24,638
19	18,400	1,162	762	20,324	24,533	1,549	1,016	27,098
20	20,722	1,248	840	22,810	27,627	1,664	1,119	30,410
21	23,163	1,254	850	25,267	30,883	1,671	1,133	33,687
22	25,866	1,260	894	28,020	34,487	1,680	1,191	37,358
23	28,657	1,356	975	30,988	38,208	1,808	1,299	41,315
24	31,710	1,399	1,009	34,118	42,280	1,865	1,345	45,490
25	-	-	-	-	47,106	1,920	1,376	50,402
26	-	-	-	-	52,580	2,057	1,457	56,094
27	-	-	-	-	58,759	2,288	1,617	62,664
28	-	-	-	-	65,679	2,544	1,794	70,017
29	-	-	-	-	73,411	2,832	1,992	78,235
30	-	-	-	-	82,995	3,202	2,238	88,435
31	-	-	-	-	95,258	3,676	2,571	101,505
32	-	-	-	-	102,191	4,097	2,860	109,148
33	-	-	-	-	117,512	4,256	3,060	124,828
34	-	-	-	-	124,618	4,445	3,463	132,526
35	-	-	-	-	146,068	5,082	3,953	155,103
36	-	-	-	-	166,195	-	-	166,195

PRESUPUESTO DE EGRESOS 2013
Tabulador de Sueldos

PERSONAL OPERATIVO AREAS DE SEGURIDAD

NIVEL	JORNADA LABORAL	SUELDO BASE	DESPENSA	PASAJE	PERCEPCIÓN MENSUAL BRUTA
1	40	-	-	-	-
2	40	-	-	-	-
3	40	-	-	-	-
4	40	-	-	-	-
5	40	-	-	-	-
6	40	-	-	-	-
7	40	12,294	856	600	13,750
8	40	12,669	871	615	14,155
9	40	13,054	887	631	14,572
10	40	13,363	1,021	666	15,050
11	40	14,197	1,068	679	15,944
12	40	14,780	1,099	689	16,568
13	40	15,946	1,128	703	17,777
13	30	11,960	846	528	13,334
14	40	17,354	1,183	722	19,239
15	40	19,972	1,206	755	21,933
16	40	22,832	1,247	779	24,858
17	40	25,729	1,286	857	27,872
18	40	28,954	1,465	987	31,406
19	40	32,013	1,549	1,016	34,578
22	40	34,487	1,680	1,191	37,358
23	40	38,208	1,808	1,299	41,315
24	40	42,280	1,865	1,345	45,490
25	40	47,106	1,920	1,376	50,402
26	40	52,580	2,057	1,457	56,094
27	40	58,759	2,288	1,617	62,664
28	40	65,679	2,544	1,794	70,017
29	40	73,411	2,832	1,992	78,235
30	40	82,995	3,202	2,238	88,435
34	40	124,618	4,445	3,463	132,526
35	40	146,068	5,082	3,953	155,103
36	40	-	-	-	-

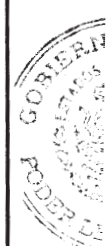

PRESUPUESTO DE EGRESOS 2013
 Catalogo de Puestos por Nivel y Nomenclatura del Poder Ejecutivo sin Incluir Educación

NIVEL	NOMENCLATURA
1	APOYO ADMINISTRATIVO EN SALUD A1 AUXILIAR DE INTENDENCIA
2	APOYO ADMINISTRATIVO EN SALUD A2 AUXILIAR DE JARDINERIA AYUDANTE DE COCINA AYUDANTE DE MECANICO MENSAJERO PELUQUERO VELADOR VIGILANTE VISOR DE CAMPAMENTO
3	ALBAÑIL APOYO ADMINISTRATIVO EN SALUD A3 ARCHIVISTA AYUDANTE DE SERVICIO CABO CHECADOR DE ESTACIONAMIENTO CHOFER CHOFER MENSAJERO ENCARGADO DE INTENDENCIA JARDINERO NOTIFICADOR PEON SOBRESTANTE TECNICO DE VIVEROS
4	APOYO ADMINISTRATIVO EN SALUD A4 AUXILIAR ADMINISTRATIVO AUXILIAR ADMINISTRATIVO DE RESIDENCIA AUXILIAR DE ALMACEN CHOFER DE CARGA COCINERO CONDUCTOR DE CAMION ENCARGADO DE CUADRILLA MECANICO OFICIAL DE PARTES OPERADOR DE CONMUTADOR RECEPCIONISTA SECRETARIA AUXILIAR TECNICO B TECNICO BIBLIOTECARIO VERIFICADOR

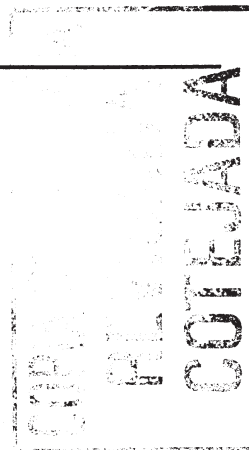
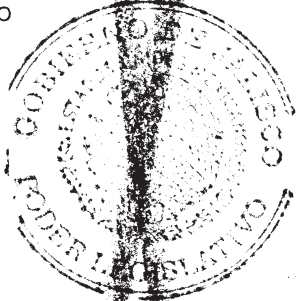

PRESUPUESTO DE EGRESOS 2013
 Catálogo de Puestos por Nivel y Nomenclatura del Poder Ejecutivo sin Incluir Educación

NIVEL	NOMENCLATURA
5	APOYO ADMINISTRATIVO EN SALUD A5 AUXILIAR CONTABLE AUXILIAR DE COMPRAS AUXILIAR DE COMUNICACION CAPTURISTA CATALOGADOR ENFERMERA B TECNICO A TECNICO ADMINISTRATIVO TECNICO AUXILIAR
6	ADMINISTRATIVO DE RESIDENCIA ANALISTA B ANALISTA B APOYO ADMINISTRATIVO EN SALUD A6 ASISTENTE B BARITONO CAJERO CITAS CONTRALTO DIBUJANTE ENCARGADO DE AREA C ENFERMERA MECANICO DE MAQUINARIA PESADA SOPRANO SUPERVISOR DE ALIMENTOS TECNICO BIBLIOTECARIO B TECNICO EN DISEÑO TECNICO EN SEÑALAMIENTOS Y DISPOSITIVOS VIALES TECNICO ESPECIALISTA TECNICO PISCICOLA TENOR
7	ADMINISTRATIVO DE CONTROL DE CONFIANZA A ANALISTA A ANALISTA A ANALISTA ADMINISTRATIVO ANALISTA CONTABLE ANALISTA DE RECURSOS HUMANOS Y FINANCIEROS APOYO ADMINISTRATIVO EN SALUD A7 ASISTENTE A CAJERO RECEPTOR CAPTURISTA A CAPTURISTA DIGITALIZADOR CHOFER DE AUTOBUS CHOFER ESPECIALIZADO CHOFER TRANSPORTISTA DISEÑADOR ESPECIALISTA C FOTOGRAFO B

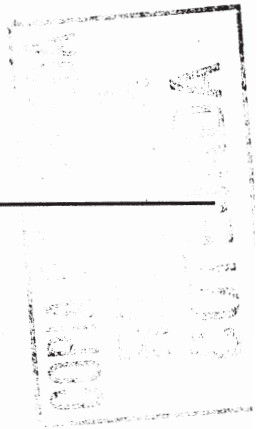

PRESUPUESTO DE EGRESOS 2013

Catálogo de Puestos por Nivel y Nomenclatura del Poder Ejecutivo sin Incluir Educación

NIVEL	NOMENCLATURA
7	INSTRUCTOR INTERNO C OPERADOR DE GRABACION - OPERADOR DE TRANSMISION POLICIA POLICIA VIAL REGISTRADOR ANALISTA REPORTERO SECRETARIA DE DIRECCION DE AREA SUPERVISION DE SECCION SUPERVISOR SUPERVISOR DE ALMACEN SUPERVISOR DE CAJEROS TECNICO BIBLIOTECARIO A TECNICO EN SWITCHER
8	ANALISTA DE PROGRAMACION DE APOYO APOYO ADMINISTRATIVO EN SALUD A8 AUXILIAR DE INTENDENCIA DEL TRIBUNAL AUXILIAR LOGISTICO CORRECTOR TIPOGRAFICO ENCARGADO DE ALMACEN ENCARGADO DE AREA B ENCARGADO DE BIBLIOTECA CENTRAL ENCARGADO DE COMBUSTIBLES ENCARGADO DE CONTROL DE VEHICULOS ENCARGADO DE MANTENIMIENTO CARRETERO ENCARGADO DE VIVERO ESPECIALISTA B INSTRUCTOR INTERNO B LOGISTICO DE EVENTOS MUSICO B NOTIFICADOR JURIDICO OPERADOR DE CABINA OPERADOR DE CABINA DEL SIST.JAL. DE RADIO Y TV ORIENTADOR TURISTICO PALEOGRAFO PERITO ITINERANTE POLICIA CUSTODIO POLICIA TERCERO POLICIA TERCERO VIAL REVISOR REVISOR DE TRANSPORTES SECRETARIO DE LA POLICIA INVESTIGADORA TRAMITADOR REGIONAL

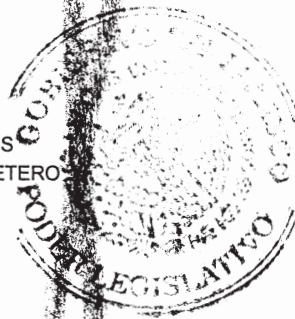

PRESUPUESTO DE EGRESOS 2013
 Catalogo de Puestos por Nivel y Nomenclatura del Poder Ejecutivo sin Incluir Educación

NIVEL	NOMENCLATURA
9	ACTUARIO DEL MINISTERIO PUBLICO ADMINISTRATIVO ESPECIALIZADO ANALISTA DIGITALIZADOR EN TRANSPARENCIA APOYO ADMINISTRATIVO EN SALUD A9 AUXILIAR SOCIAL CHOFER DE TURISMO CHOFER DEL DIRECTOR GENERAL COPISTA ENCARGADO DE AREA A ENCARGADO DE SECCION FOTOGRAFO A GESTOR A INSTRUCTOR EXTERNO B MENSAJERO DEL TRIBUNAL MUSICO A OPERADOR DE EQUIPO DE COMPUTO OPERADOR DE MAQUINARIA PESADA PAGADOR POLICIA SEGUNDO POLICIA SEGUNDO VIAL PROMOTOR B REVISOR TIPOGRAFICO SECRETARIA DE DIRECCION GENERAL TECNICO DE TURISMO TECNICO EN COMUNICACION VERIFICADOR EN TURISMO
10	ACTUARIO ESPECIALIZADO DEL MINISTERIO PUBLICO ADMINISTRATIVO DE CONTROL DE CONFIANZA ARQUITECTO CONSEJERO DE EMPLEO CONTADOR B DICTAMINADOR DISEÑADOR GRAFICO ENCARGADO DEL CENTRO DE INFORMACION DOCUMENTAL ESPECIALISTA OPERATIVO GESTOR INGENIERO INSTRUCTOR A INSTRUCTOR EXTERNO A MECANICO DE EQUIPO DE IMPRENTA MUSEOGRAFO OPERADOR DE EQUIPO DE IMPRENTA PERITO B POLICIA PRIMERO VIAL PRECEPTOR TECNICO PRODUCTOR PROGRAMADOR PROGRAMADOR CONTINUISTA PROMOTOR A PROYECTISTA RADIOOPERADOR DE SEMAFOROS

PRESUPUESTO DE EGRESOS 2013
 Catalogo de Puestos por Nivel y Nomenclatura del Poder Ejecutivo sin Incluir Educación

NIVEL	NOMENCLATURA
10	SECRETARIA DE DIRECCION GENERAL BILINGE SOLISTA SUBJEFE DE OFICINA B SUPERVISOR DE OBRA PUBLICA B TECNICO EN INFORMATICA TECNICO ESPECIALIZADO A TOPOGRAFO TRABAJADORA SOCIAL EN AREA MEDICA A TRAMOYISTA VALUADOR
11	ABOGADO ANALISTA DE COMUNICACION ANALISTA DE COMUNICACION ANALISTA ESPECIALIZADO ASISTENTE DE PRODUCCION ASISTENTE TECNICO AUDITOR A AUXILIAR ADMINISTRATIVO DE CONCILIACION Y ARBITRAJE AUXILIAR ADMINISTRATIVO DEL TRIBUNAL CAMAROGRAFO A CONTADOR A ENCARGADO DE PROMOCION Y SUPERVISION ENFERMERA GENERAL TITULADA A ENLACE DE TRAMOYA FONOTECARIO MEDICO POLICIA CUSTODIO 3o. POLICIA PRIMERO PROMOTOR REGIONAL REDACTOR EDITOR REGISTRADOR ANALISTA ESPECIALIZADO REPORTERO COMUNICACION REPORTERO DEL SISTEMA JALISCIENSE DE RADIO Y TV SECRETARIA DEL TRIBUNAL SOPORTE TECNICO EN SISTEMAS SUBCOMANDANTE SUBJEFE DE OFICINA A SUBOFICIAL DE VIALIDAD SUPERVISOR DE CUADRILLA SUPERVISOR PROYECTISTA TECNICO CONTABLE TECNICO EN SEGURIDAD LABORAL TECNICO PROGRAMADOR

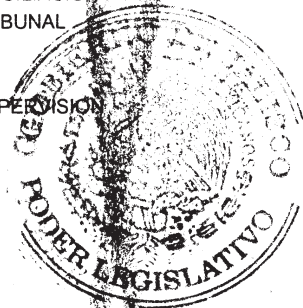

PRESUPUESTO DE EGRESOS 2013
Catálogo de Puestos por Nivel y Nomenclatura del Poder Ejecutivo sin Incluir Educación

NIVEL	NOMENCLATURA
12	ADMINISTRADOR ANALISTA DEMOGRAFICO ANALISTA ESPECIALIZADO A AUDITOR CHOFER DEL PROCURADOR SOCIAL CHOFER DEL SECRETARIO CONSEJERO DE EMPLEO ESPECIALIZADO COORDINADOR C ENFERMERA ESPECIALISTA A INSTRUCTOR ESCOLAR B JEFE DE OFICINA B OPERADOR DE AUDIO PRECEPTOR TECNICO ESPECIALIZADO PROMOTOR DE DESARROLLO MUNICIPAL SECRETARIA PRIVADA SECRETARIO DE AGENCIA DEL MINISTERIO PUBLICO SOPORTE TECNICO EN SISTEMAS Y SERVICIOS A SUBOFICIAL SUPERVISOR DE AREA TECNICA SUPERVISOR DE OBRA PUBLICA A SUPERVISOR DE OPERACION
13	ABOGADO ESPECIALIZADO ACTUARIO DE CONCILIACION Y ARBITRAJE ANALISTA DE CONTRALORIA SOCIAL ASISTENTE TECNICO DE RADIO Y TELEVISION AUDITOR FISCAL AYUDANTE DE MECANICO AEREO CONDUCTOR COORDINADOR B COORDINADOR DE DESARROLLO SOCIAL C COORDINADOR DE PAGADURIA COORDINADOR DE TRADUCCION E INFORMACION COORDINADOR DE TRAMITES COORDINADOR DEL VOLUNTARIADO DISEÑADOR GRAFICO A EDITOR POTSPRODUCTOR ENCARGADO DE EDUCACION P/LA SALUD Y MEDIO AMBIENTE ENCARGADO DE MODALIDADES INGENIERO RESPONSABLE INSPECTOR JEFE DE DEPARTAMENTO A JEFE DE OFICINA A JEFE DE OFICINA DE RECAUDACION FISCAL C LOCUTOR- CONDUCTOR MEDICO A OFICIAL DE SEGURIDAD PUBLICA OFICIAL MAYOR NOTIFICADOR PERITO A PERITO DE P.G.J. POLICIA CUSTODIO 1o.

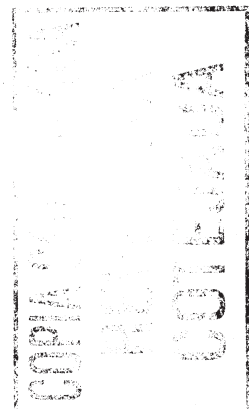
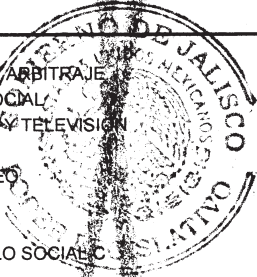

PRESUPUESTO DE EGRESOS 2013
 Catálogo de Puestos por Nivel y Nomenclatura del Poder Ejecutivo sin Incluir Educación

NIVEL	NOMENCLATURA
13	POLICIA INVESTIGADOR B PSICOLOGO PSICOLOGO CLINICO SECRETARIO DEL CONSEJO DIRECTIVO DEL CECAJ SELECCIONADOR DE PERSONAL A SOPORTE TECNICO EN SISTEMAS Y SERVICIOS SRIO ESPECIALIZADO DE LA AGENCIA DEL MINISTERIO PUBLICO TECNICO EN CONTROL DE CONFIANZA A TECNICO EN DESARROLLO SOCIAL Y CULTURAL C TECNICO ESPECIALIZADO TRABAJADORA SOCIAL
14	ABOGADO DE INSTRUMENTOS JURIDICOS ADMINISTRADOR DE ESPACIOS CULTURALES ANALISTA DE PROYECTOS DE SALUD ANALISTA DE SISTEMAS B ANALISTA EN ADMINISTRACION DE SUELDOS A ANALISTA FINANCIERO ANALISTA POLITICO ASISTENTE DE LOGISTICA CONTADOR COORDINADOR A COORDINADOR A COORDINADOR DE CAPACITACION C COORDINADOR DE CAPACITACION DEL CECAJ COORDINADOR DE CENTRO PSICOLA COORDINADOR DE COMPRAS COORDINADOR DE CONTROL DEL PADRON VEHICULAR COORDINADOR DE DISEÑO COORDINADOR DE ENLACE INTERINSTITUCIONAL COORDINADOR DE EVENTOS A COORDINADOR DE MANTENIMIENTO VEHICULAR COORDINADOR DE MEDIOS DE COMUNICACION DEL CECAJ COORDINADOR DE PROGRAMACION Y SEGUIMIENTO DE ESTRATEGIA VIVE COORDINADOR DE PROMOCION COMUNITARIA COORDINADOR DE PROMOCION ECONOMICA REGIONAL COORDINADOR JURIDICO DEL CECAJ DEFENSOR DE OFICIO ENCARGADO DE SUPERVISION Y COSTOS EVALUADOR DE PROYECTOS

PRESUPUESTO DE EGRESOS 2013
 Catalogo de Puestos por Nivel y Nomenclatura del Poder Ejecutivo sin Incluir Educación

NIVEL	NOMENCLATURA
14	INSTRUCTOR ESCOLAR A JEFE C DE UNIDAD DEPARTAMENTAL JEFE DE OFICINA DE RECAUDACION FISCAL B OPERADOR DE ENLACE 066 PRODUCTOR DE TELEVISION PROMOTOR DE INVERSION PROYECTISTA DE LA JTA. DE CONC. Y ARBITRAJE SUPERVISOR DE AUDITORES SUPERVISOR INGENIERO RESIDENTE DE OBRA TECNICO EN CONTROL DE CONFIANZA TECNICO EN PLANEACION TECNICO ESPECIALISTA AMBIENTAL TECNICO ESPECIALISTA EN DISEÑO GRAFICO
15	ABOGADO DE LA PROCURADURIA SOCIAL AGENTE DE CASO AGENTE DEL MINISTERIO PUBLICO AGENTE SOCIAL ANALISTA EN ADMINISTRACION DE SUELDOS COORDINADOR ADMINISTRATIVO C COORDINADOR DE ACCESIBILIDAD COORDINADOR DE ANALISIS DE PROCESOS COORDINADOR DE APLICACION PRESUPUESTAL COORDINADOR DE AREA MEDICA COORDINADOR DE AREA TECNICA COORDINADOR DE ASESORIA Y GESTORIA COORDINADOR DE ASISTENCIA SOCIAL COORDINADOR DE ASUNTOS LABORALES COORDINADOR DE ATENCION A LAS PROPUESTAS DE LA CIUDADANIA COORDINADOR DE ATENCION CIUDADANA COORDINADOR DE CAPACITACION COORDINADOR DE CAPACITACION B COORDINADOR DE CAPACITACION FISCAL COORDINADOR DE COMPRAS A COORDINADOR DE COMUNICACION Y APOYO B COORDINADOR DE CONGRUENCIA COORDINADOR DE CONSERVACION DE EDIFICIOS Y MONUMENTOS COORDINADOR DE CONSTRUCCION COORDINADOR DE CONTROL DE LA GESTION COORDINADOR DE COSTOS Y CONSTRUCCION A COORDINADOR DE DESARROLLO RURAL C COORDINADOR DE DESARROLLO SOCIAL COORDINADOR DE ESTADISTICA Y POLITICA CRIMINAL COORDINADOR DE EVALUACION Y SEGUIMIENTO COORDINADOR DE GASTOS MENORES COORDINADOR DE INFORMACION ESTRATEGICA COORDINADOR DE INFORMACION REGIONAL COORDINADOR DE INFORMATICA COORDINADOR DE INVESTIGACION PARA EL DESARROLLO COORDINADOR DE MANTENIMIENTO COORDINADOR DE NOMINA DEL EJECUTIVO

PRESUPUESTO DE EGRESOS 2013
 Catalogo de Puestos por Nivel y Nomenclatura del Poder Ejecutivo sin Incluir Educación

NIVEL	NOMENCLATURA
15	COORDINADOR DE NOTIFICACION FISCAL COORDINADOR DE PARTICIPACION CIUDADANA COORDINADOR DE POLITICAS PUBLICAS COORDINADOR DE PRODUCCION CULTURAL COORDINADOR DE PROGRAMA DE AHORRO DE ENERGIA ELECTRICA COORDINADOR DE PROYECTO Y EVALUACION COORDINADOR DE RECURSOS FINANCIEROS COORDINADOR DE RECURSOS HUMANOS COORDINADOR DE RECURSOS MATERIALES COORDINADOR DE SEGUIMIENTO COORDINADOR DE SEGURIDAD INTERNA COORDINADOR DE SEGURIDAD ZONA SUR COORDINADOR DE SELECCION COORDINADOR DE SEMAFOROS COORDINADOR DE TRANSPARENCIA COORDINADOR DE VISITADURIA COORDINADOR FINANCIERO COORDINADOR INTERNO COORDINADOR JURIDICO B COORDINADOR OPERATIVO COORDINADOR REGIONAL COORDINADOR TECNICO DELEGADO REGIONAL DISEÑADOR DE PAGINA DE INTERNET-INTRANET INSPECTOR JEFE DEL CENTRO INTEGRAL DE JUSTICIA REGIONAL INVESTIGADOR DE PROYECTOS ESPECIALES JEFATURA DE INFORMACION JEFE B DE UNIDAD DEPARTAMENTAL JEFE DE ADMINISTRACION DE PERSONAL DE VIALIDAD JEFE DE DEPARTAMENTO DE INTEGRACION SOCIAL JEFE DE DEPARTAMENTO JURIDICO JEFE DE DEPARTAMENTO TECNICO JEFE DE DPTO. DE SERV. PRIVADOS DE SEGURIDAD JEFE DE OFICINA DE RECAUDACION FISCAL A JEFE DE SELECCION DE PERSONAL Y TRABAJO SOCIAL MEDICO DEL COEDIS MEDICO GENERAL A PROMOTOR DE GESTION REGIONAL RESIDENTE DE ZONA SUBINSPECTOR DE SEGURIDAD PUBLICA SUBINSPECTOR DE VIALIDAD SUPERVISOR DE AUDITORES A SUPERVISOR DE TRABAJO SOCIAL TECNICO EN DESARROLLO SOCIAL Y CULTURAL B ADMINISTRADOR DE SISTEMAS AGENTE ESPECIALIZADO DEL MINISTERIO PUBLICO ANALISTA DE EVALUACION DE PROYECTOS ANALISTA DE PROYECTOS DE SALUD A

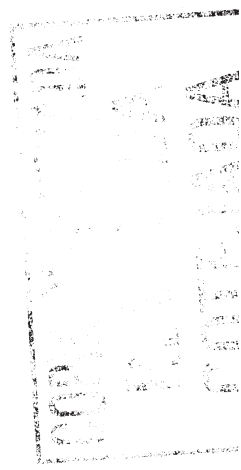

PRESUPUESTO DE EGRESOS 2013
 Catalogo de Puestos por Nivel y Nomenclatura del Poder Ejecutivo sin Incluir Educación

NIVEL	NOMENCLATURA
16	ANALISTA DE SISTEMAS A AYUDANTE DE MECANICO AEREO A COORDINADOR ACADEMICO COORDINADOR ADMINISTRATIVO B COORDINADOR ADMINISTRATIVO DEL CEPAJ COORDINADOR DE APOYO COORDINADOR DE ASUNTOS AGRARIOS COORDINADOR DE ATENCION SOCIAL COORDINADOR DE AUDITORIA COORDINADOR DE CAPACITACION A COORDINADOR DE CAPACITACION E INVESTIGACION COORDINADOR DE COMUNICACION INTERNA COORDINADOR DE CONTROL PRESUPUESTAL COORDINADOR DE CONTROL Y SEGUIMIENTO A COORDINADOR DE CONVENIOS Y ACUERDOS COORDINADOR DE COSTOS Y CONSTRUCCION COORDINADOR DE DESARROLLO RURAL B COORDINADOR DE EVENTOS COORDINADOR DE INFORMATICA B COORDINADOR DE INFRAESTRUCTURA Y SERVICIOS COORDINADOR DE INVESTIGACION COORDINADOR DE INVESTIGACION Y PROYECTOS COORDINADOR DE LA COMISION DE ADQUISICIONES COORDINADOR DE MANTENIMIENTO A COORDINADOR DE MANTENIMIENTO CASA JALISCO COORDINADOR DE NORMATIVIDAD ADMINISTRATIVA COORDINADOR DE OBRA COORDINADOR DE OPERACION DEL SISTEMA COORDINADOR DE OPTIMIZACION DE RECURSOS A COORDINADOR DE OPTIMIZACION DE RECURSOS HUMANOS COORDINADOR DE ORDENAMIENTO ECOLÓGICO COORDINADOR DE PLAN MUNICIPAL DEL CEPAJ COORDINADOR DE PLANEACION E INFORMACION B COORDINADOR DE PLANEACION INSTITUCIONAL COORDINADOR DE PROGRAMAS SOCIALES COORDINADOR DE PROTECCION AL AMBIENTE COORDINADOR DE PROTECCION DE RECURSOS NATURALES COORDINADOR DE PROYECTOS COORDINADOR DE RECURSOS HUMANOS A COORDINADOR DE RECURSOS MATERIALES A COORDINADOR DE SOPORTE TECNICO COORDINADOR DE TRANSPARENCIA DE GENERAL DE GOBIERNO COORDINADOR DE UNIDAD DE TRANSPARENCIA DE INNOVACION COORDINADOR DE VINCULACION EXTERIOR COORDINADOR DE VUELOS COORDINADOR DEL DESPACHO DEL CONTRALOR COORDINADOR EJECUTIVO COORDINADOR ESPECIALIZADO COORDINADOR ESPECIALIZADO DEL CEPAJ COORDINADOR JURIDICO A COORDINADOR NORMATIVO

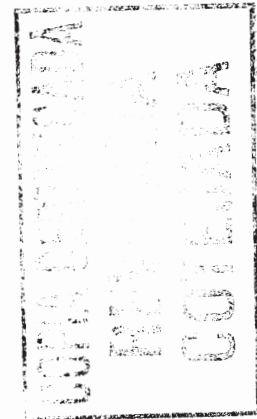

GOBIERNO

PRESUPUESTO DE EGRESOS 2013
Catálogo de Puestos por Nivel y Nomenclatura del Poder Ejecutivo sin Incluir Educación

NIVEL	NOMENCLATURA
16	COORDINADOR REGIONAL A DIRECTOR DE AREA DE RADIO ESPECIALISTA EN ADMINISTRACION DE SUELDOS EVALUADOR EN CONTROL DE CONFIANZA INSPECTOR DE SEGURIDAD PUBLICA INSTRUCTOR ESCOLAR INVESTIGADOR JEFE A DE UNIDAD DEPARTAMENTAL JEFE DE INFORMACION PARA RADIO Y TELEVISION JEFE DE PROFESIONALIZACION JEFE DE REDACCION PARA RADIO Y TELEVISION JEFE DE SOPORTE TECNICO JEFE DE U. DEPTAL. DE ASESORIA, FORMACION Y PROYECTOS JEFE DE U. DPTAL. DE ESTADISTICA VALUACION Y CARTOGRAFIA JEFE DE VINCULACION DE CEPAJ JEFE DPTO. DE INGRESOS DIVERSOS Y FINANCIAMIENTO JEFE U. DEPTAL. DE NORMATIVIDAD Y VINCULACION LIDER DE PROYECTO DE INVESTIGACION MEDICO ESPECIALISTA EN MEDICINA DEL TRABAJO OFICIAL DE REINSERCIÓN SOCIAL POLICIA INVESTIGADOR A SECRETARIO DE PROFESIONES SECRETARIO PARTICULAR ADJUNTO DE URBANO SUBDELEGADO REGIONAL A SUBDIRECTOR DE COMUNICACION SOCIAL SUPERVISOR GENERAL OPERATIVO TECNICO EN DESARROLLO SOCIAL Y CULTURAL A TECNICO EN TELECOMUNICACIONES TECNICO ESPECIALIZADO EN SEGURIDAD
17	ABOGADO ESPECIALIZADO DE TRABAJO Y PREVISIÓN SOC ADMINISTRADOR DE RED GLOBAL DIGITAL ANALISTA DE SISTEMAS AYUDANTIA A DE ADMINISTRACION COORDINADOR A BILINGÜE COORDINADOR ADMINISTRATIVO A COORDINADOR ADMINISTRATIVO DE CONTROL DE CONFIANZA COORDINADOR DE ANALISIS EVALUACION Y SEGUIMIENTO COORDINADOR DE ANALISIS Y SEGUIMIENTO COORDINADOR DE CAPACITACION ESPECIALIZADA COORDINADOR DE COMUNICACION INTERSTITUCIONAL COORDINADOR DE COMUNICACION Y APOYO A COORDINADOR DE CTOS DE ATENCION PRIMARIA EN ADICCIONES COORDINADOR DE DESARROLLO DE RECURSOS HUMANOS COORDINADOR DE DESARROLLO RURAL A COORDINADOR DE ENLACE COORDINADOR DE EVALUACION DE PROYECTOS COORDINADOR DE GESTION REGIONAL COORDINADOR DE GIRAS Y EVENTOS COORDINADOR DE INFORMATICA A

PRESUPUESTO DE EGRESOS 2013
 Catalogo de Puestos por Nivel y Nomenclatura del Poder Ejecutivo sin Incluir Educación

NIVEL	NOMENCLATURA
17	COORDINADOR DE MOVIMIENTOS AL IMSS COORDINADOR DE NORMATIVIDAD DE CAPACITACION COORDINADOR DE NORMATIVIDAD DE SELECCION COORDINADOR DE NOTIFICACION Y EJECUCION COORDINADOR DE OPTIMIZACION DE RECURSOS COORDINADOR DE PLANEACION DE RECURSOS HUMANOS COORDINADOR DE PLANEACION Y LOGISTICA DE CTROL DE CONFIANZA COORDINADOR DE PRESTACIONES COORDINADOR DE PRODUCCION Y LOGISTICA COORDINADOR DE PROYECTOS PARA LA GESTION PUBLICA COORDINADOR DE RECAUDACION FORANEA COORDINADOR DE RECURSOS FEDERALES AL EMPLEO COORDINADOR DE REGION COORDINADOR DE SERVICIOS GENERALES COORDINADOR DE SERVICIOS Y ESTADISTICAS DE PERSONAL COORDINADOR DE VINCULACION COORDINADOR DE VINCULACION Y GESTION COORDINADOR DEL FOMENTO DE ZONAS ESTRATEGICAS COORDINADOR DEMOGRAFICO COORDINADOR EJECUTIVO DE RECURSOS HUMANOS COORDINADOR ESPECIALIZADO B COORDINADOR ESPECIALIZADO ISO 9000 COORDINADOR FINANCIERO CONTABLE COORDINADOR JURIDICO COORDINADOR MANTENIMIENTO SIST. DE SEMA FORIZACION COMPUTARIZA COORDINADOR ORGANIZACIONAL EJECUTIVO DE CUENTA ESPECIALISTA EN GESTION Y FOMENTO URBANO ESPECIALISTA EN REDES Y TELECOMUNICACIONES INGENIERO EN TELECOMUNICACIONES INSPECTOR JEFE DE SEGURIDAD PUBLICA INSPECTOR JEFE DE VIALIDAD INSPECTOR JEFE DEL CENTRO DE ATENCION INTEGRAL JUVENIL INSPECTOR JEFE DEL CENTRO DE REINSECCION FEMENIL INSPECTOR JEFE DEL CENTRO DE REINSECCION SOCIAL INSPECTOR JEFE DEL CTRO DE OBSERVACION CLASIF. Y DIAGNOSTICO INSPECTOR JEFE DEL RECLUSORIO PREVENTIVO DE GUADALAJARA INSPECTOR JEFE DEL RECLUSORIO PUERTO VALLARTA INSPECTOR JEFE DEL RECLUSORIO ZONA SUR JEFE DE DEPARTAMENTO OPERATIVO JEFE DE DESARROLLO DE SISTEMAS JEFE DE DPTO. ADMVO. Y DE SERVICIOS DE PUBLICACIONES JEFE DE OFICINA DE MONITOREO JEFE DE OFICINA DE PUBLICIDAD JEFE DE OFICINA RECAUDADORA JEFE DE U. DPTAL. ATN.A ENTES FISCALIZAD DE REC.EST.CTA.PUB. JEFE DE UNIDAD DEPARTAMENTAL DE ARCHIVOS DOCUMENTOS AGRARIOS JEFE DE UNIDAD DEPARTAMENTAL TECNICO DE INTERVENCIONES Y REM JEFE DE VINCULACION CON EL SIST. NAC. DE SEG. PUB. JEFE DEPARTAMENTAL DE INFORMATICA JEFE UNIDAD DEPTAL DE MONITOREO Y ATENCION A MANIFESTACIONES POLICIA INVESTIGADOR TECNICO EN DESARROLLO SOCIAL Y CULTURAL

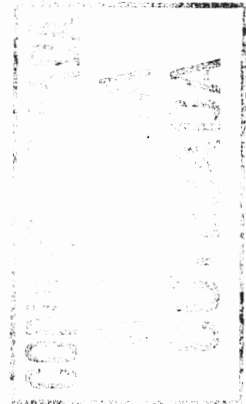

PRESUPUESTO DE EGRESOS 2013
Catalogo de Puestos por Nivel y Nomenclatura del Poder Ejecutivo sin Incluir Educación

NIVEL	NOMENCLATURA
18	AUXILIAR DE INSTRUCCION COORDINADOR ADMINISTRATIVO COORDINADOR ADMINISTRATIVO DE TELECOMUNICACIONES COORDINADOR ADMINISTRATIVO DEL TEATRO DEGOLLADO COORDINADOR DE ACTUARIOS COORDINADOR DE ASUNTOS INTERNACIONALES COORDINADOR DE ATENCION A LA COMUNIDAD COORDINADOR DE ATEN VINC. DE SEG DE VISAS DE EMPLEO EXTRANJ. COORDINADOR DE CAPACITACION Y FORMACION COORDINADOR DE COMITES DE HERMANAMIENTO COORDINADOR DE COMUNICACION SOCIAL COORDINADOR DE CONCILIACION COORDINADOR DE DESARROLLO DE PROVEEDORES COORDINADOR DE DESARROLLO SOCIAL A COORDINADOR DE DIVISION COORDINADOR DE ENLACE DE LOS CONSEJOS REGIONALES COORDINADOR DE FINANCIAMIENTO RURAL COORDINADOR DE INGENIERIA DE TRANSITO COORDINADOR DE INSTALACIONES ELECTROMECAICAS COORDINADOR DE OBRA CIVIL COORDINADOR DE PLANEACION SEGUIMIENTO Y EVALUACION COORDINADOR DE PROCESOS FISCALES FEDERALES COORDINADOR DE PROYECTOS ARQUITECTONICOS COORDINADOR DE RACIONALIZACION DE ESPACIO COORDINADOR DE RECURSOS FINANCIEROS Y CONTROL PRESUPUESTAL COORDINADOR DE RELACIONES PUBLICAS COORDINADOR DE SEGUROS COORDINADOR DE SOPORTE Y SERVICIOS COORDINADOR DE UNIDAD DE RIESGO COORDINADOR DE VISITADURIA A COORDINADOR DE ZONA COORDINADOR EJECUTIVO DE AREA NATURAL PROTEGIDA COORDINADOR EN MEDIOS Y REDES SOCIALES DE INNOVACION COORDINADOR ESPECIALIZADO A COORDINADOR ESPECIALIZADO DE LA PROEP COORDINADOR ESPECIALIZADO DE OBRAS PUBLICAS COORDINADOR ESPECIALIZADO DE PLANEACION Y URBANIZACION COORDINADOR ESPECIALIZADO EN CONTROL DE CONFIANZA COORDINADOR ESTATAL DE REDES Y TELECOMUNICACIONES COORDINADOR JURIDICO Y DE RESULTADOS DE CONTROL Y CONFIANZA DIRECTOR DE AREA DEL MINISTERIO PUBLICO ESPECIALIZADO A DIRECTOR TITULAR DE LA BANDA DE MUSICA DEL ESTADO ESPECIALISTA DE PROYECTOS ESPECIALES ESPECIALISTA EN ADMINISTRACION DE SUELDOS B ESPECIALISTA EN RELACIONES LABORALES JEFE DE DESARROLLO INSTITUCIONAL DEL CEPAJ JEFE DE INVESTIGACION Y EPIDEMIOLOGIA DE CEPAJ JEFE DE OFICINA DE PUBLICACIONES JEFE DE U. DEPTAL DE AUDITORIA DE FONDOS Y PROG FEDERALES JEFE DE U. DEPTAL DE AUDITORIA INTERNA DE INGRESOS EN LA DEP JEFE DE U. DEPTAL DE RENDICEN DE CTAS Y PARTICIP FEDERALES JEFE DE UNIDAD DEPARTAMENTAL DE AUDITORIAS DIRECTAS I JEFE DE UNIDAD DEPARTAMENTAL DE AUDITORIAS DIRECTAS II

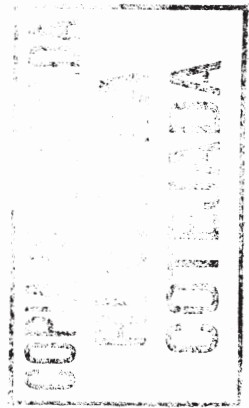
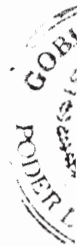

PRESUPUESTO DE EGRESOS 2013
Catalogo de Puestos por Nivel y Nomenclatura del Poder Ejecutivo sin Incluir Educación

NIVEL	NOMENCLATURA
18	<p>JEFE DE UNIDAD DEPARTAMENTAL DE CAJA GENERAL</p> <p>JEFE DE UNIDAD DEPARTAMENTAL DE CONCILIACIONES BANCARIAS</p> <p>JEFE DE UNIDAD DEPARTAMENTAL DE DEUDORES DEL ERARIO</p> <p>JEFE DE UNIDAD DEPARTAMENTAL DE GASTO INVERSION PUBLICA</p> <p>JEFE DE UNIDAD DEPARTAMENTAL DE PAGOS CORPORATIVOS</p> <p>JEFE DE UNIDAD DEPARTAMENTAL DE PROGRAMACION</p> <p>JEFE DE UNIDAD DEPARTAMENTAL DE SISTEMAS CONTABLES</p> <p>JEFE DE UNIDAD DEPTAL DE DIGITALIZACION Y ARCHIVO</p> <p>JEFE DE UNIDAD DEPTAL DE GLOSA DE CUENTAS</p> <p>JEFE DE UNIDAD DEPTAL DE IDENTIF. DE MCIA DE PROCED EXTRANJ</p> <p>JEFE DE UNIDAD DEPTAL DE RECURSOS MATERIALES Y SERVICIOS</p> <p>JEFE DE UNIDAD DEPTAL DE REVISION Y CONTROL DOCUMENTAL</p> <p>JEFE DE UNIDAD DEPTAL DE SUBSIDIOS PROGRAM ESPECY PARTICIP</p> <p>JEFE DE UNIDAD DEPTAL. DE NOMINA EDUCACION SUBSIST INTEGRADO</p> <p>JEFE DE UNIDAD DEPTAL. DE NOMINA RESTO DEL EJECUTIVO</p> <p>JEFE DE VERIFICACION DE CAPTACION DE IMPUESTOS</p> <p>JEFE DEPTO DE ANALISIS .EVAL.Y CTROL DE ING. Y APOYO MPAL.</p> <p>JEFE U DEPTAL DE ATN A ENTES FISCALIZADORES DE REC FEDERALES</p> <p>JEFE U. DEPTAL DE INFORMACION DE ORG PUB DESCENTRALIZADOS</p> <p>JEFE U. DEPTAL DE INGRESOS Y EGRESOS EN DEPEND DEL EJECUTIVO</p> <p>JEFE UNIDAD DEPTAL DE RECURSOS FINANCIEROS Y CONTROL PRESUP.</p> <p>PRESIDENTE AUXILIAR</p> <p>PRESIDENTE DEL CONSEJO DIRECTIVO DEL CECA</p> <p>PROCURADOR AUXILIAR</p> <p>REPRESENTANTE OBRERO</p> <p>REPRESENTANTE PATRONAL</p> <p>SECRETARIO PARTICULAR DE DIGPRES</p>
19	<p>COORDINADOR ADMINISTRATIVO FINANCIERO</p> <p>COORDINADOR DE AT. DE DELITOS EN AGRAV DE MEN Y SEXUALES</p> <p>COORDINADOR DE CAPACITACION Y PROYECTOS ESPECIALES</p> <p>COORDINADOR DE COMUNICACION Y APOYO</p> <p>COORDINADOR DE ESTUDIOS MUNICIPALES</p> <p>COORDINADOR DE ESTUDIOS PROSPECTIVOS</p> <p>COORDINADOR DE INFORME DE GOBIERNO</p> <p>COORDINADOR DE INTELIGENCIA DE NEGOCIOS</p> <p>COORDINADOR DE LA RED ESTATAL DE ORQUESTAS</p> <p>COORDINADOR DE PLANEACION E INFORMACION</p> <p>COORDINADOR DE PROGRAMAS ITINERANTES</p> <p>COORDINADOR DE RECURSOS FINANCIEROS Y MATERIALES DE INNOVACION</p> <p>COORDINADOR DE RECURSOS HUMANOS DE INNOVACION</p> <p>COORDINADOR DE RED DE CENTROS CULTURALES</p> <p>COORDINADOR DE RED GLOBAL DIGITAL</p> <p>COORDINADOR ESPECIALIZADO DE CONTABILIDAD</p> <p>COORDINADOR ESPECIALIZADO DE INFORMACION Y ESTADISTICAS</p> <p>COORDINADOR ESPECIALIZADO EN MEDIO AMBIENTE</p> <p>INSPECTOR GENERAL DEL CENTRO INTEGRAL DE JUSTICIA REGIONAL</p> <p>JEFE ADMINISTRATIVO DEL TRIBUNAL</p> <p>JEFE DE DEPARTAMENTO DE TELECOMUNICACIONES</p> <p>JEFE DE DEPARTAMENTO DEL SISTEMA 066</p> <p>JEFE DE UNIDAD DEPARTAMENTAL DE INFORMATICA</p>



PRESUPUESTO DE EGRESOS 2013
Catálogo de Puestos por Nivel y Nomenclatura del Poder Ejecutivo sin Incluir Educación

NIVEL	NOMENCLATURA
19	JEFE DE UNIDAD DEPTAL DE NOMINA EDUCACION SUBSISTEMA ESTATAL JEFE DE UNIDAD DEPTAL. DE CONCILIACION Y ARBITRAJE JEFE DE UNIDAD DPTAL DE CONTAB. Y OPERACION FINANC. MEDICO ESPECIALISTA A SECRETARIO DE AMPAROS SECRETARIO DE ESTUDIO Y CUENTA SECRETARIO DE JUNTA ESPECIAL SECRETARIO DE PROCEDIMIENTOS Y NEGOCIACION COLECTIVA SECRETARIO EJECUTOR SECRETARIO PARTICULAR DE LA FISCALIA CENTRAL SECRETARIO PARTICULAR DE LA FISCALIA DE DERECHOS HUMANOS SECRETARIO PARTICULAR DE LA FISCALIA REGIONAL SUBDELEGADO REGIONAL SUBDIRECTOR DE POLICIA INVESTIGADORA
20	COORD DEL SISTEMA DE ATENCION MEDICAS DE URGENCIAS COORD. DE INFORM. SEGUIM. Y EVALUAC.DE PROGR DEL CECAJ COORD. DE INFORM. SEGUIM. Y EVALUACION DE PROYECTOS COORD. DE INFORM. SEGUIMIENTO Y EVALUACION DE PROGR COORD. DE PROGRAMAS DESCENTRALIZADOS DEL COESIDA COORDINADOR ADMINISTRATIVO DEL CECAJ COORDINADOR ADMINISTRATIVO DEL CEPAJ COORDINADOR ADMINISTRATIVO DEL COESIDA COORDINADOR DE ANALISIS Y TENDENCIAS SOCIALES COORDINADOR DE ASISTENCIA AL CONTRIBUYENTE COORDINADOR DE ATEN Y SEGUIM. DE RESULTADOS DEL SECTOR CENTR COORDINADOR DE AUDITORIA DE SISTEMAS COORDINADOR DE CALIDAD Y DESARROLLO INSTITUCIONAL COORDINADOR DE CASA JALISCO COORDINADOR DE COMUNICACION SOCIAL Y DIFUSION COORDINADOR DE COMUNICACION SOCIAL Y DIFUSION COORDINADOR DE CONTRALORIA INTERNA DE INNOVACION COORDINADOR DE DEUDA PUBLICA COORDINADOR DE INGENIERIA EN SISTEMAS COORDINADOR DE LOS CENTROS ADMINISTRATIVOS PRIMARIOS DEL CEC COORDINADOR DE ORIENTACION Y CAPACITACION DEL CECAJ COORDINADOR DE PLANEACION DE CEPAJ COORDINADOR DE PLANEACION E INFORMACION COORDINADOR DE PROCURADURIA COORDINADOR DE PROGRAMAS Y PROYECTOS DE INNOVACION COORDINADOR DE PROTECCEN AL PATRIMONIO VEHICULAR COORDINADOR DE PROYECTOS DE DESARROLLO HUMANO COORDINADOR DE PROYECTOS ESTRATEGICOS COORDINADOR DE RECURSOS FINANCIEROS DE ADMINISTRACION COORDINADOR DE RECURSOS HUMANOS DE FINANZAS COORDINADOR DE RECURSOS HUMANOS Y LABORAL COORDINADOR DE RELACIONES PUBLICAS A COORDINADOR DE SISTEMAS Y TRANSPARENCIA COORDINADOR DE SUBCONSEJOS DEL COESIDA COORDINADOR DE VINCULACION SOCIAL COORDINADOR ESPECIALIZADO EN INFORMATICA

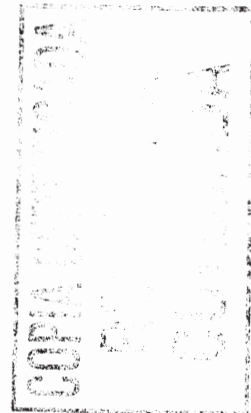
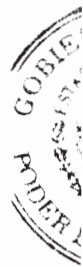

PRESUPUESTO DE EGRESOS 2013
Catálogo de Puestos por Nivel y Nomenclatura del Poder Ejecutivo sin Incluir Educación

NIVEL	NOMENCLATURA
20	COORDINADOR INTERINSTITUCIONAL Y MUNICIPAL DEL CECAJ COORDINADOR INTERNET-INTRANET COORDINADOR JURIDICO DE INGRESOS COORDINADOR JURIDICO DE INNOVACION COORDINADOR JURIDICO DE LA PROCURADURIA SOCIAL COORDINADOR OPERATIVO DEL CEPAJ DIR. DE AREA DE LO CIVIL MERCANTIL Y SEGUNDA INSTANCIA DIR. AREA ATN. NIÑOS. NIÑAS. ADOLEC. ADULTO MAYOR. INC. VIOL. INTR DIR. DE AREA DE REPRESENTACION SOCIAL EN MATERIA FAMILIAR DIRECTOR DE AREA ADMINISTRATIVA DE CULTURA DIRECTOR DE AREA CONTROL PRESUPUESTAL DIRECTOR DE AREA DE ACUACULTURA DE AGUAS INTERIORES DIRECTOR DE AREA DE ACUACULTURA DE PESCA DEL LITORAL DIRECTOR DE AREA DE APOYO A MUNICIPIOS DIRECTOR DE AREA DE APOYO A OFICIALES DIRECTOR DE AREA DE ARQUITECTURA Y URBANISMO DIRECTOR DE AREA DE ASESORIA Y GESTION DE TRAMITES DIRECTOR DE AREA DE ATENCION A CARCELES Y ORG. DE ASISTENCIA DIRECTOR DE AREA DE ATENCION CIUDADANA Y CONCILIACION DIRECTOR DE AREA DE CERTIFICACIONES DIRECTOR DE AREA DE CERTIFICADOS DE REGISTROS DE PROPIEDAD DIRECTOR DE AREA DE COMERCIALIZACION DIRECTOR DE AREA DE COMUNICACION DIRECTOR DE AREA DE CONST Z CTRO SUR SUREST SIENEGA ALTO SYN DIRECTOR DE AREA DE CONST Z NTE Y SIERRA OCCIDENTAL COSTA N Y S DIRECTOR DE AREA DE CULTURAS POPULARES DIRECTOR DE AREA DE DEFENSA DEL ADOLESCENTE DIRECTOR DE AREA DE DELEGACIONES DIRECTOR DE AREA DE DESARROLLO COMERCIAL DIRECTOR DE AREA DE DESARROLLO DE CAPACIDADES RURALES DIRECTOR DE AREA DE DESARROLLO DE REGIONES PRIORITARIAS DIRECTOR DE AREA DE EDUCACION AMBIENTAL DIRECTOR DE AREA DE ESTUDIOS Y PROYECTOS NORMATIVOS DIRECTOR DE AREA DE EVALUACION DE IMPACTO AMBIENTAL DIRECTOR DE AREA DE EVALUACION Y SEGUIMIENTO DIRECTOR DE AREA DE EVALUACION Y SEGUIMIENTO PROGRAMATICO DIRECTOR DE AREA DE FINANCIAMIENTO DIRECTOR DE AREA DE FIRMA ELECTRONICA AVANZADA DIRECTOR DE AREA DE FOMENTO RURAL DIRECTOR DE AREA DE FORESTAL PRODUCTIVA DIRECTOR DE AREA DE HIDROAGRICOLA DIRECTOR DE AREA DE HORTOFRUTICOLA DIRECTOR DE AREA DE INFORMACION GEOGRAFICA DIRECTOR DE AREA DE INFORMACION Y SEGUIMIENTO DIRECTOR DE AREA DE INFORMACION Y SISTEMAS DIRECTOR DE AREA DE INFORMATICA DIRECTOR DE AREA DE INFORMATICA DE PROCURADURIA SOCIAL DIRECTOR DE AREA DE INFORMATICA DEL REGISTRO PUBLICO DIRECTOR DE AREA DE INFORMATICA Y SISTEMAS ORGANIZACIONALES DIRECTOR DE AREA DE INGENIERIA DIRECTOR DE AREA DE INSPECCION DE TRABAJO DIRECTOR DE AREA DE INTELIG. DE MERCADOS ESTAD Y EVALUAC. DIRECTOR DE AREA DE LA RED ESTATAL DE BIBLIOTECAS

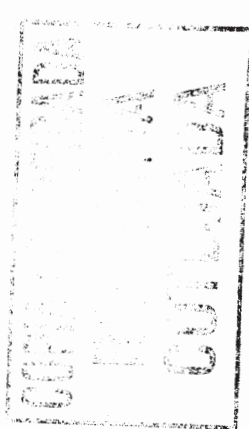

PRESUPUESTO DE EGRESOS 2013
 Catálogo de Puestos por Nivel y Nomenclatura del Poder Ejecutivo sin Incluir Educación

NIVEL	NOMENCLATURA
20	DIRECTOR DE AREA DE LO CIVIL Y MERCANTIL DIRECTOR DE AREA DE LO CONTENCIOSO DE URBANO DIRECTOR DE AREA DE LO FAMILIAR DIRECTOR DE AREA DE LO LABORAL BUROCRATICO DIRECTOR DE AREA DE LO PENAL DIRECTOR DE AREA DE LOGISTICA Y DESARROLLO DIRECTOR DE AREA DE LOGISTICA Y SEGUIMIENTO DIRECTOR DE AREA DE LOS SECTORES AGROINDUSTRIALES DIRECTOR DE AREA DE LOS SECTORES METAL - MECANICA DIRECTOR DE AREA DE LOS SECTORES PRODUCTIVOS DIRECTOR DE AREA DE MECENAZGO Y RELACIONES PUBLICAS DIRECTOR DE AREA DE MONITOREO AMBIENTAL Y CAMBIO CLIMATICO DIRECTOR DE AREA DE MUSEOS Y EXPOSICIONES DIRECTOR DE AREA DE NOTARIAS REGISTRO PUBLICO Y CIVIL DIRECTOR DE AREA DE NOTICIAS DIRECTOR DE AREA DE OPERACION DE COMUNICACIONES DIRECTOR DE AREA DE PATRIMONIO ARTISTICO E HISTORICO DIRECTOR DE AREA DE PATRIMONIO INMOBILIARIO DIRECTOR DE AREA DE PATRIMONIO URBANO DIRECTOR DE AREA DE PLANEACION DE DESTINOS Y RUTAS TURISTICA DIRECTOR DE AREA DE PLANEACION DEL DESARROLLO REGIONAL DIRECTOR DE AREA DE PLANEACION DEL DESARROLLO SECTORIAL DIRECTOR DE AREA DE PLANEACION E INFORMACION DIRECTOR DE AREA DE PLANEACION MUNICIPAL Y ARTICULACION DIRECTOR DE AREA DE PLANEACION Y ADICION. DE RECURSOS Y PROY. DIRECTOR DE AREA DE PLANEACION Y DESARROLLO SUSTENTABLE DIRECTOR DE AREA DE PROFESIONALIZACION Y VINC. CON SEG. NAL. DIRECTOR DE AREA DE PROGRAMAS Y PRESUPUESTOS DIRECTOR DE AREA DE PROMOCION DE SALUD Y SEGURIDAD EN EL TRABAJO DIRECTOR DE AREA DE PROMOCION COMERCIAL DIRECTOR DE AREA DE PROMOCION DE PROYECTOS Y VINCULACION SOC DIRECTOR DE AREA DE PROMOCION RURAL DIRECTOR DE AREA DE PROPIEDAD DIRECTOR DE AREA DE PROYECTOS CARRETEROS DIRECTOR DE AREA DE PROYECTOS DE APOYO MUNICIPAL DIRECTOR DE AREA DE PROYECTOS DE EXPORTACION DIRECTOR DE AREA DE PROYECTOS DE INFRAESTRUCTURA PRODUCTIVA DIRECTOR DE AREA DE PROYECTOS DE NUEVAS TECNOLOGIAS DIRECTOR DE AREA DE PROYECTOS ESTRATEGICOS DIRECTOR DE AREA DE PUBLICACIONES DE CULTURA DIRECTOR DE AREA DE QUEJAS Y DENUNCIAS DIRECTOR DE AREA DE REC. FINANCIEROS Y MAT. DE PROCU. SOC. DIRECTOR DE AREA DE RECURSOS FINANCIEROS DE CULTURA DIRECTOR DE AREA DE RECURSOS FINANCIEROS DE PLANEACION DIRECTOR DE AREA DE RECURSOS FINANCIEROS DE RURAL DIRECTOR DE AREA DE RECURSOS FINANCIEROS DE SEPROE DIRECTOR DE AREA DE RECURSOS FINANCIEROS DE URBANO DIRECTOR DE AREA DE RECURSOS FINANCIEROS Y MATERIALES DIRECTOR DE AREA DE RECURSOS HUMANOS DE CULTURA DIRECTOR DE AREA DE RECURSOS HUMANOS DE LA PROCURADURIA SOC. DIRECTOR DE AREA DE RECURSOS HUMANOS DE PLANEACION DIRECTOR DE AREA DE RECURSOS HUMANOS DE RURAL DIRECTOR DE AREA DE RECURSOS HUMANOS DE URBANO

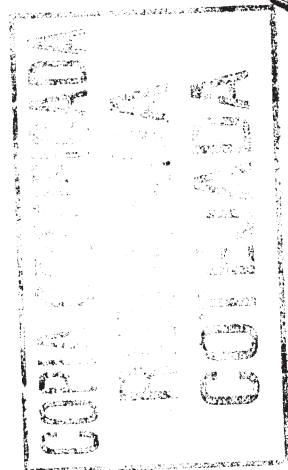

PRESUPUESTO DE EGRESOS 2013
Catalogo de Puestos por Nivel y Nomenclatura del Poder Ejecutivo sin Incluir Educación

NIVEL	NOMENCLATURA
20	<p>DIRECTOR DE AREA DE RECURSOS MATERIALES</p> <p>DIRECTOR DE AREA DE RECURSOS MATERIALES DE PLANEACION</p> <p>DIRECTOR DE AREA DE RECURSOS MATERIALES Y HUMANOS</p> <p>DIRECTOR DE AREA DE RECURSOS MATERIALES Y MANTENIMIENTO</p> <p>DIRECTOR DE AREA DE REGULACION AMBIENTAL</p> <p>DIRECTOR DE AREA DE SEGUNDA INSTANCIA Y AMPAROS</p> <p>DIRECTOR DE AREA DE SERVICIOS AMBIENTALES</p> <p>DIRECTOR DE AREA DE SERVICIOS GENERALES DE LA CONTRALORIA</p> <p>DIRECTOR DE AREA DE SUPERVISION DE PROGRAMAS</p> <p>DIRECTOR DE AREA DE SUPERVISION Y CONTROL</p> <p>DIRECTOR DE AREA DE SUSTENTABILIDAD</p> <p>DIRECTOR DE AREA DE TECNICA DE EVALUACION, SEGUIM. Y CONCERT</p> <p>DIRECTOR DE AREA DE TELECOMUNICACIONES</p> <p>DIRECTOR DE AREA DE TELEVISION</p> <p>DIRECTOR DE AREA DE TRABAJO SOCIAL</p> <p>DIRECTOR DE AREA DE VINCULACION AMBIENTAL</p> <p>DIRECTOR DE AREA DE VINCULACION LABORAL</p> <p>DIRECTOR DE AREA DEL ARCHIVO DE INSTRUMENTOS PUBLICOS</p> <p>DIRECTOR DE AREA DEL ARCHIVO GENERAL DEL REGISTRO CIVIL</p> <p>DIRECTOR DE AREA DEL ARCHIVO HISTORICO</p> <p>DIRECTOR DE AREA DEL SIST.ESTATAL DE INFORM. SOBRE SEGURIDAD</p> <p>DIRECTOR DE AREA ESCOLAR</p> <p>DIRECTOR DE AREA JURIDICA</p> <p>DIRECTOR DE AREA JURIDICA DE TURISMO</p> <p>DIRECTOR DE AREA JURIDICA Y NORMATIVIDAD</p> <p>DIRECTOR DE AREA TECNICA DE CULTURA</p> <p>DIRECTOR DE RECURSOS HUMANOS Y FINANCIEROS DE CONTRALORIA</p> <p>DIRECTOR DE AREA DE PROGRAMAS Y PROYECTOS AMBIENTALES</p> <p>ESPECIALISTA EN ADMINISTRACION DE SUELOS</p> <p>JEFE DE AYUDANTES</p> <p>JEFE DE UNIDAD DEPARTAMENTAL DE PRESUPUESTO POR PROGRAMAS</p> <p>JEFE DE UNIDAD DEPTAL DE CUENTA PUBLICA E IMPUESTOS</p> <p>JEFE DE UNIDAD DEPTAL DE POLITICAS Y CONTROL PRESUPUESTAL</p> <p>JEFE DE UNIDAD DEPTAL DE SEGUIMIENTO Y EVAL. PROGR. PPTAL</p> <p>JEFE DE UNIDAD DEPTAL. DE ANALISIS Y EVALUACION PRESUPUESTAL</p> <p>PRESIDENTE DE CONSEJO PATERNAL</p> <p>SECRETARIA PARTICULAR</p> <p>SECRETARIO TECNICO DE SALUD</p> <p>SECRETARIO TECNICO DE SEPROE</p> <p>COORDINADOR DE ANALISIS DEL ENTORNO</p> <p>COORDINADOR DE ANALISIS Y PROYECTOS A</p> <p>COORDINADOR DE INFORMACION DE SEGURIDAD PUBLICA</p> <p>COORDINADOR DE PROYECTOS DE SALUD</p> <p>DIR. DE AREA ESTADIST.SOBRE ACTUACIONES DEL MP Y PROCESO PEN</p> <p>DIRECTOR DE AREA CONSULTIVA Y LEGISLATIVA</p> <p>DIRECTOR DE AREA DE ACADEMIA DE POLICIA</p> <p>DIRECTOR DE AREA DE ACCION COMUNITARIA</p> <p>DIRECTOR DE AREA DE ANALISIS Y ESTADISTICAS</p> <p>DIRECTOR DE AREA DE ANALISIS Y PROYECTOS JURIDICOS</p> <p>DIRECTOR DE AREA DE APOYO E INFORMACION ESTRATEGICA</p>

GOBIERNO
ESTADUAL
DE JALISCO
PODER
EJECUTIVO

CORPORACION
REVENCION
CONTABILIDAD

PRESUPUESTO DE EGRESOS 2013
 Catalogo de Puestos por Nivel y Nomenclatura del Poder Ejecutivo sin Incluir Educación

NIVEL	NOMENCLATURA
21	DIRECTOR DE AREA DE ASUNTOS INTERNOS DIRECTOR DE AREA DE ATENCION A ADULTOS MAYORES DIRECTOR DE AREA DE ATENCION A GRUPOS VULNERABLES Y EQUIDAD DIRECTOR DE AREA DE ATENCION A MUNICIPIOS DIRECTOR DE AREA DE CAPACIT.A PRESTADORES DE SERV.TURISTICOS DIRECTOR DE AREA DE CAPACITACION LABORAL DIRECTOR DE AREA DE CONSERVACION Y MAQUINARIA DIRECTOR DE AREA DE CONSTRUCCION DE CARRETERAS E INFRAESTRUC. DIRECTOR DE AREA DE CONVENIOS Y REGULARIZACION DIRECTOR DE AREA DE CRIMINALISTICA DIRECTOR DE AREA DE CUMPLIMIENTO AMBIENTAL VOLUNTARIO DIRECTOR DE AREA DE EDUCACION PREVENTIVA DIRECTOR DE AREA DE ENLACE JURIDICO DIRECTOR DE AREA DE EVALUACION Y ORD. DE PROY. DE INV. PUB. DIRECTOR DE AREA DE EVALUACION Y SEGUIMIENTO MUNICIPAL DIRECTOR DE AREA DE INFORMATICA DIRECTOR DE AREA DE INFORMATICA DE LA CONTRALORIA DIRECTOR DE AREA DE INFORMATICA DE SEPROE DIRECTOR DE AREA DE INFRAESTRUCTURA VIA ZONA METROPOLITANA DIRECTOR DE AREA DE INSPECCION AMBIENTAL DIRECTOR DE AREA DE INVESTIGACION DE MOVILIDAD DIRECTOR DE AREA DE JURIDICA Y DE CUMPLIMIENTO AMBIENTAL DIRECTOR DE AREA DE LO CONSULTIVO DE URBANO DIRECTOR DE AREA DE LO CONTENCIOSO DE SEGURIDAD PUBLICA DIRECTOR DE AREA DE LO CONTENCIOSO DE VIALIDAD DIRECTOR DE AREA DE LO LEGISLATIVO DIRECTOR DE AREA DE MODERNIZACION Y GESTION DE CALIDAD RPP DIRECTOR DE AREA DE OFNAS FORANEAS Y DEPENDENCIAS PUBLICA DIRECTOR DE AREA DE ORGANIZACION VINCIAL DIRECTOR DE AREA DE PLANEACION SECTORIAL E INTERSECTORIAL DIRECTOR DE AREA DE PLANEACION URBANA MUNICIPAL DIRECTOR DE AREA DE PLANEACION Y ORDENAMIENTO TERRITORIAL DIRECTOR DE AREA DE PROCEDIMIENTOS DIRECTOR DE AREA DE PRODUCTO TURISTICO DIRECTOR DE AREA DE PROFESIONES DIRECTOR DE AREA DE PROMOCION INTER. Y DES. DE NEGOCIOS DIRECTOR DE AREA DE PROMOCION INTERNAC. Y DE ALTA TECNOLOG.. DIRECTOR DE AREA DE PROMOCION Y DIFUSION DIRECTOR DE AREA DE PROYECTOS ESPECIALES DIRECTOR DE AREA DE RECURSOS FINANCIEROS DE LA PROCURADURIA DIRECTOR DE AREA DE RECURSOS FINANCIEROS DE SECRETARIA GENER DIRECTOR DE AREA DE RECURSOS FINANCIEROS DE VIALIDAD DIRECTOR DE AREA DE RECURSOS HUMANOS DE LA PROCURADURIA DIRECTOR DE AREA DE RECURSOS HUMANOS DE SECRETARIA GENERAL DIRECTOR DE AREA DE RECURSOS MATERIALES DE VIALIDAD DIRECTOR DE AREA DE RECURSOS MATERIALES Y SERVICIOS GRALES DIRECTOR DE AREA DE SISTEMAS INFORMATICOS DIRECTOR DE AREA DE SITIOS Y TRANSPORTE ESPECIALIZADO DIRECTOR DE AREA DE SUPERVISION DE DERECHOS HUMANOS DIRECTOR DE AREA DE TRANSPORTE DE PASAJEROS DIRECTOR DE AREA DE TURISMO PUERTO VALLARTA DIRECTOR DE AREA DE VINCULACION INSTITUCIONAL DIRECTOR DE AREA DES. POLITICO Y ATN. A LA PROBLEM. DEL EDO.

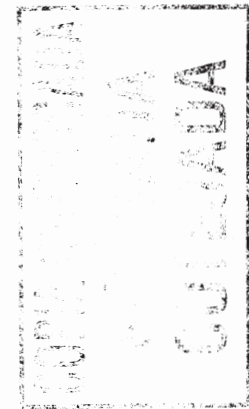

PRESUPUESTO DE EGRESOS 2013
Catalogo de Puestos por Nivel y Nomenclatura del Poder Ejecutivo sin Incluir Educación

NIVEL	NOMENCLATURA
21	DIRECTOR DE AREA JURIDICA DE PLANEACION DIRECTOR DE AREA JURIDICA DE RURAL DIRECTOR DE AREA JURIDICA DE SEPROE DIRECTOR DE AREA JURIDICA DEL SISTEMA PENITENCIARIO DIRECTOR DE AREA JURIDICA DEL TRANSPORTE DIRECTOR DE AREA JURIDICA Y GESTORIAL MUNICIPAL DIRECTOR DE AREA JURIDICO Y DE COMERCIO DIRECTOR DE AREA OPERATIVA DE PARTICIPACION SOCIAL DIRECTOR DE AREA PARA EL DESARROLLO REGIONAL DIRECTOR DE AREA POLITICA CRIMINOLOGICA Y NORMAS TECNICAS INSPECTOR GENERAL OPERATIVO DE LA ACADEMIA SECRETARIO EJECUTIVO DEL COEDIS SECRETARIO PRIVADO AUXILIAR SECRETARIO TECNICO DE EDUCACION MEDICA Y SOCIAL DE SEGURIDAD
22	COMISARIO JEFE DE VIALIDAD COORDINADOR DE ANALISIS DEL ENTORNO DE ADMINISTRACION COORDINADOR DE ANALISIS Y PROYECTOS COORDINADOR DE ARTICULACION Y GESTION PROGRAMATICA COORDINADOR DE CENTRO DE DIVULGACION COORDINADOR DE CONTROL Y SEGUIMIENTO COORDINADOR DE CTOS SECTORIALES DE INNOV Y TRANSF. DE TECNOLOGIA COORDINADOR DE DESARR DE PLATAFORMAS TECNOLG INDUSTRIALES COORDINADOR DE DIVULGACION DE LA CULTURA DE PROPIEDAD INDUST. COORDINADOR DE EDUCACION SUPERIOR TECNOLÓGICA COORDINADOR DE INVESTIGACION CIENTIFICA Y DEB TEC COORDINADOR DE MEDICINA DEL TRABAJO COORDINADOR DE SISTEMA ESTATAL DE EMPRENDURISMO E INCUB COORDINADOR DE UNIVERSIDADES TECNOLOGICAS INCORPORADAS COORDINADOR DE VINCULACION CON DEPENDENCIAS OPDS Y CAPACT. COORDINADOR OPERATIVO DE PROYECCION GUBERNAMENTAL DIRECTOR DE AREA ADMIVA. DE SRIA. DEL TRAB Y PREV. SOC. DIRECTOR DE AREA AGRICOLA DIRECTOR DE AREA DE ASESORIA EN SISTEMAS E INFORMATICA DIRECTOR DE AREA DE ASISTENCIA SOCIAL Y PSICOLOGIA DIRECTOR DE AREA DE ATENCION A VICTIMAS DEL DELITO DIRECTOR DE AREA DE ATN A ENTES FISCALIZADORES DIRECTOR DE AREA DE AUDITORIA DE CONTRALORIA DIRECTOR DE AREA DE AUDITORIA DE FINANZAS DIRECTOR DE AREA DE COMUNICACION SOCIAL DIRECTOR DE AREA DE CONSTRUCCION Y OBRA PUBLICA DIRECTOR DE AREA DE CONTRALORIA SOCIAL DIRECTOR DE AREA DE CONTRATACION Y CONTROL DE COSTOS DIRECTOR DE AREA DE CULTURA VIAL DIRECTOR DE AREA DE DESARROLLO Y FORTALECIMIENTO SOCIAL DIRECTOR DE AREA DE DISPOSITIVOS DE CONTROL DE TRAFICO DIRECTOR DE AREA DE ESTUDIOS Y PROYECTOS VIALES DIRECTOR DE AREA DE GESTION P/EL DESARROLLO REGIONAL DIRECTOR DE AREA DE INFORMACION Y DOCUMENTACION DIRECTOR DE AREA DE INVERSION PUBLICA ESTATAL P/ DESARR. REG DIRECTOR DE AREA DE LA ANTIG.ESTACION CTRLAL.DE AUTOTRANSP.

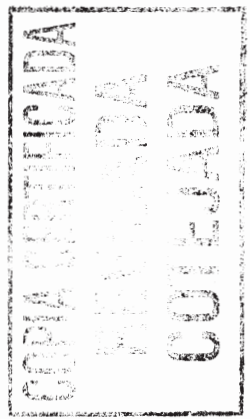

PRESUPUESTO DE EGRESOS 2013

Catálogo de Puestos por Nivel y Nomenclatura del Poder Ejecutivo sin Incluir Educación

NIVEL	NOMENCLATURA
22	DIRECTOR DE AREA DE LO CONSULTIVO DIRECTOR DE AREA DE LO CONTENCIOSO DIRECTOR DE AREA DE LOS SECTORES INDUSTRIALES Y DE ALTA TEC DIRECTOR DE AREA DE NORMATIVIDAD Y COOPERACION DIRECTOR DE AREA DE PARTICIPACION Y VINCULACION SOCIAL DIRECTOR DE AREA DE PLANEACION URBANA METROPOLITANA DIRECTOR DE AREA DE PRENSA Y RELACIONES PUBLICAS DIRECTOR DE AREA DE PROGRAMACION INSTITUCIONAL Y SECTORIAL DIRECTOR DE AREA DE PROGRAMACION MUNICIPAL DIRECTOR DE AREA DE PROGRAMACION REGIONAL DIRECTOR DE AREA DE PROM. INTER. Y PROYECTOS ESTRATEGICOS DIRECTOR DE AREA DE RECURSOS HUMANOS DE VIALIDAD DIRECTOR DE AREA DE REGISTRO DE CONDUCTORES Y LICENCIA DIRECTOR DE AREA DE RESPONSABILIDADES Y CONTENCIOSO DIRECTOR DE AREA DE SERVICIOS A LA COMUNIDAD DIRECTOR DE AREA DE VERIFICACION DE OBRA CONVENIDA DIRECTOR DE AREA DE VERIFICACION DE OBRA DIRECTA DIRECTOR DE AREA DE VINCULACION Y PROMOCION URBANA DIRECTOR DE AREA DEL REGISTRO ESTATAL DE SERV.PUB.DE TTO Y T DIRECTOR DE AREA JURIDICA DE LA SRIA. DEL TRAB. Y PREV. SOC. DIRECTOR DE AREA PECUARIA DIRECTOR DE AREA PROMOCION SOCIAL Y SUSTITUTOS PENALES DIRECTOR DE AREA TECNICA PENITENCIARIA DIRECTOR DE AREA TECNICA Y DE SEGUIMIENTO DIRECTOR DE AREA TECNICA Y SITUACION PATRIMONIAL ESPECIALISTA EN ENLACE JURIDICO OPERATIVO Y ADMINISTRATIVO INSPECTOR GENERAL DE RECLUSORIO PUERTO VALLARTA INSPECTOR GENERAL DEL CTRO DE ATENCION INTEGRAL JUVENIL INSPECTOR GENERAL DEL CTRO DE OBSERVACION CLASIF. Y DIAGNOST INSPECTOR GENERAL DEL RECLUSORIO ZONA SUR JEFE DE REPORTEROS MECANICO AEREO PROCURADOR DE LA DEFENSA DEL TRABAJO SECRETARIO PARTICULAR SECRETARIO PARTICULAR SECRETARIO PARTICULAR DE CULTURA SECRETARIO PARTICULAR DE ADMINISTRACION SECRETARIO PARTICULAR DE DESARROLLO HUMANO SECRETARIO PARTICULAR DE PLANEACION SECRETARIO PARTICULAR DE TRABAJO Y PREVISION SOCIAL SECRETARIO PARTICULAR DE TURISMO SECRETARIO PARTICULAR DEL MEDIO AMBIENTE SECRETARIO PARTICULAR DEL PROCURADOR SOCIAL

M. G. G.

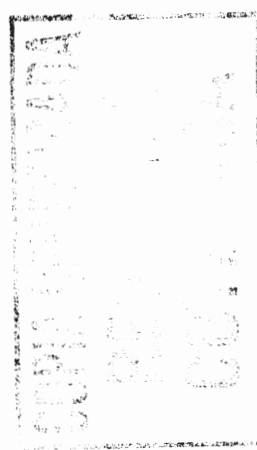

PRESUPUESTO DE EGRESOS 2013
 Catálogo de Puestos por Nivel y Nomenclatura del Poder Ejecutivo sin Incluir Educación

NIVEL	NOMENCLATURA
23	COORDINADOR DE ANALISIS Y TRANSPARENCIA COORDINADOR DE DESARROLLO DE NEGOCIOS COORDINADOR DE FIDEICOMISOS PUBLICOS COORDINADOR DE PROYECTOS JURIDICOS DEL GOBERNADOR COORDINADOR GENERAL DE PROYECTOS B DIRECTOR DE AREA DIRECTOR DE AREA DE ADQUISICIONES DIRECTOR DE AREA DE CATASTRO DIRECTOR DE AREA DE CONSERV. Y RACIONALIZACION DE ESPACIOS DIRECTOR DE AREA DE CONTROL DE PERSONAL DIRECTOR DE AREA DE CONTROL PATRIMONIAL DIRECTOR DE AREA DE CONVENIOS Y CONTRATOS GUBERNAMENTALES DIRECTOR DE AREA DE DESARROLLO DE PROVEEDORES DIRECTOR DE AREA DE DESARROLLO Y GESTION ESTRATEGICA DIRECTOR DE AREA DE ESTRATEGIAS SECTORIALES DIRECTOR DE AREA DE ESTUDIOS LEGISLATIVOS DIRECTOR DE AREA DE FORMACION Y CAPACITACION DIRECTOR DE AREA DE INNOVACION DIRECTOR DE AREA DE INSPECCION A LOS RECURSOS NATURALES DIRECTOR DE AREA DE INSTRUMENTOS JURIDICOS DIRECTOR DE AREA DE LO CONSULTIVO Y CONTENCIOSO DE ADMINISTRACION DIRECTOR DE AREA DE MODERNIZACION Y SISTEMATIZACION DE PROCESOS DIRECTOR DE AREA DE MULTITRAMITE DIRECTOR DE AREA DE NOTIFICACION Y EJECUCION FISCAL DIRECTOR DE AREA DE ORGANIZACION E INNOVACION DIRECTOR DE AREA DE PLANEACION DIRECTOR DE AREA DE PLANEACION MUNICIPAL DIRECTOR DE AREA DE PLANEACION Y DESARROLLO DE RH. DIRECTOR DE AREA DE PROMOCION Y DIFUSION DE TURISMO DIRECTOR DE AREA DE PROYECTOS DIRECTOR DE AREA DE PROYECTOS DE SALUD DIRECTOR DE AREA DE PROYECTOS ESPECIALES DIRECTOR DE AREA DE PUBLICACIONES DE SECRETARIA GENERAL DIRECTOR DE AREA DE RECURSOS FINANCIEROS DE SEGURIDAD PUBLICA DIRECTOR DE AREA DE RECURSOS HUMANOS DE SEGURIDAD PUBLICA DIRECTOR DE AREA DE REGULACION DE EMISION VEHICULARES DIRECTOR DE AREA DE RELACIONES LABORALES DIRECTOR DE AREA DE SERVICIOS GENERALES DIRECTOR DE AREA DE UNIDADES REGIONALES DIRECTOR DE AREA DE VINCULACION CON OPD DIRECTOR DE AREA DE VINCULACION Y SEGUIMIENTO DIRECTOR DE AREA JURIDICA DE INNOVACION DIRECTOR DE AREA PARA LA COORD. ORG. PUBLICOS DESCENTRALIZADOS DIRECTOR DE AREA PARA EL BIENESTAR SOCIAL DIRECTOR DE AREA RECURSOS MATERIALES Y SERV.GRALES SEGURIDAD INSPECTOR GENERAL DEL CTRO DE REINSERCCION FEMENIL SECRETARIO TECNICO DE LA UDA

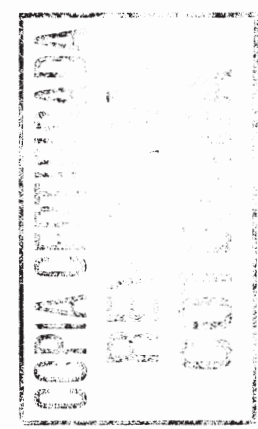

PRESUPUESTO DE EGRESOS 2013

Catalogo de Puestos por Nivel y Nomenclatura del Poder Ejecutivo sin Incluir Educación

NIVEL	NOMENCLATURA
24	COORDINADOR DE PLAN. E INF. DEL CONSEJO ESTATAL DE SEG. PUB. COORDINADOR DE VINCULACION MULTISECTORIAL COORDINADOR GENERAL DE AREAS AUXILIARES COORDINADOR GENERAL DE PROYECTOS DIRECTOR DE AREA DE ADMINISTRACION DE SUELDOS DIRECTOR DE AREA DE ALMACENES DE PE DIRECTOR DE AREA DE ASOCIACIONES PUBLICO PRIVADAS DIRECTOR DE AREA DE ATENCION CIUDADANA DIRECTOR DE AREA DE ATENCION SOCIAL DIRECTOR DE AREA DE AUDITORIA FISCAL DIRECTOR DE AREA DE CAJA GENERAL DIRECTOR DE AREA DE CONTABILIDAD DIRECTOR DE AREA DE CONTROL DE PROCESOS DIRECTOR DE AREA DE DESARR. DE PLATAFORMAS TECNOL. Y DIVULG DIRECTOR DE AREA DE DIFUSION SOCIAL DIRECTOR DE AREA DE EDUCACION SUPERIOR DIRECTOR DE AREA DE ESTANDARES Y REGULACION TECNOLOGICA DIRECTOR DE AREA DE GASTO DE OPERACION E INVERSION DIRECTOR DE AREA DE GASTO DE SERVICIOS PERSONALES DIRECTOR DE AREA DE IMAGEN Y PRODUCCION DIRECTOR DE AREA DE INDICADORES DE BIENESTAR DIRECTOR DE AREA DE INFORMACION Y ANALISIS DIRECTOR DE AREA DE INGENIERIA EN SISTEMAS DIRECTOR DE AREA DE INGRESOS ESTATALES Y AUTOMATIZADOS DIRECTOR DE AREA DE INVESTIGACION Y POLITICAS PUBLICAS DIRECTOR DE AREA DE PLANEACION FISCAL E INGRESOS COORDINADOS DIRECTOR DE AREA DE PLANEACION SECTORIAL E INSTITUCIONAL DIRECTOR DE AREA DE PLANEACION TECNOLOGICA DIRECTOR DE AREA DE PLANEACION Y PROSPECTIVA DIRECTOR DE AREA DE PRESUPUESTO DIRECTOR DE AREA DE PROCESAMIENTO Y TRANSPORTE DE DATOS DIRECTOR DE AREA DE PROGRAMACION DIRECTOR DE AREA DE PROGRAMACION Y SEGUIMIENTO DIRECTOR DE AREA DE PROMOCION COMUNITARIA DIRECTOR DE AREA DE PUBLICIDAD Y MERCADOTECNIA DIRECTOR DE AREA DE REC MATERIALES Y FINANCIEROS DE FINANZAS DIRECTOR DE AREA DE RECAUDACION FORANEA DIRECTOR DE AREA DE RECAUDACION METROPOLITANA DIRECTOR DE AREA DE RECURSOS Y DESARROLLO HUMANO DIRECTOR DE AREA DE SERV. PRIVADOS DE SEGURIDAD DIRECTOR DE AREA DE SOPORTE Y SERVICIOS DIRECTOR DE AREA DE TECNOLOGIA EN INFORMACION DIRECTOR DE AREA DE VINCULAC. EMPRENDURISMO E INNOV. TECNOLG. DIRECTOR DE AREA JURIDICA DEL CONSEJO ESTATAL DE SEG PUB INSPECTOR GENERAL DE AGRUPAMIENTOS ESPECIALES INSPECTOR GENERAL DE CUSTODIA DE INSTALACIONES VITALES INSPECTOR GENERAL DE POLICIAS DE PROXIMIDAD Y COMPLEMENTARIA INSPECTOR GENERAL DEL CTRO DE REINSERCIÓN SOCIAL INSPECTOR GENERAL DEL RECLUSORIO PREVENTIVO DE GUADALAJARA INSPECTOR GRAL DE INTELIGENCIA TACTICA Y ESTRATEGIAS POLICIA

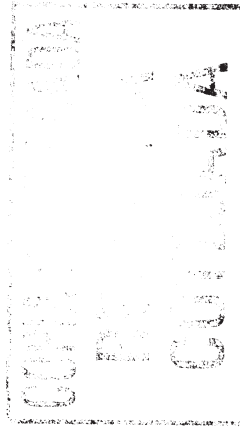
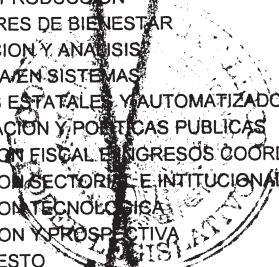

PRESUPUESTO DE EGRESOS 2013
Catalogo de Puestos por Nivel y Nomenclatura del Poder Ejecutivo sin Incluir Educación

NIVEL	NOMENCLATURA
24	PRESIDENTE DE LA JUNTA ESPECIAL SECRETARIO GENERAL DEL TRIBUNAL SECRETARIO TECNICO DEL CONSEJO SECRETARIO TECNICO DEL CONSEJO DE SALUD
25	COMISARIO DE EJECUC.MEDIDADS DE PREV.ESPECIAL Y ADAPT.SOC. COMISARIO DE SEGURIDAD PUBLICA COMISARIO JEFE DE RECLUSORIOS COORDINADOR DE MEDIOS DE COMUNICACEN COORDINADOR DE PROYECTOS GUBERNAMENTALES COORDINADOR GENERAL ADMINISTRATIVO DE INNOVACION COORDINADOR GENERAL DE PROYECTOS ESPECIALES DIRECTOR DE AREA ADMINISTRATIVA DEL MEDIO AMBIENTE DIRECTOR DE AREA DE ASUNTOS INTERNACIONALES DIRECTOR DE AREA JURIDICO DE DESARROLLO HUMANO DIRECTOR GENERAL DE ASUNTOS AGRIARIOS DIRECTOR GENERAL DE AVERIGUACIONES PREVIAS DIRECTOR GENERAL DE DESARROLLO Y ACERVO CULTURAL DIRECTOR GENERAL DE ESTUDIOS ESTRATEGICOS Y DESAR. POLITICO DIRECTOR GENERAL DEL ARCHIVO INSPECTOR GENERAL DE LA POLICIA RURAL SECRETARIO PARTICULAR DE SEGURIDAD PUBLICA SECRETARIO PARTICULAR DE VIALIDAD Y TRANSPORTE SRIO GENERAL DE LA JUNTA LOCAL DE CONCILIACION Y ARBITRAJE SUBPROCURADOR FISCAL

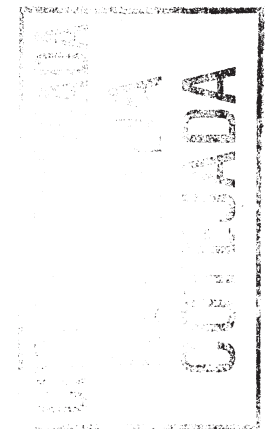

PRESUPUESTO DE EGRESOS 2013
 Catalogo de Puestos por Nivel y Nomenclatura del Poder Ejecutivo sin Incluir Educación

NIVEL	NOMENCLATURA
26	COORD. GRAL. DE DES. HUM.P/ATN. A JALISCIENSES EN EL EXTRANJ COORDINADOR DE ESTUDIOS GUBERNAMENTALES COORDINADOR GENERAL DE LA POLICIA INVESTIGADORA COORDINADOR GENERAL DE LO CONSULTIVO COORDINADOR GENERAL DE PROYECTOS ESTRATEGICOS COORDINADOR GENERAL DE REGIONES DELEGADO GENERAL REGIONAL DIRECTOR GENERAL ADMINISTRATIVO DE CULTURA DIRECTOR GENERAL ADMINISTRATIVO DE TURISMO DIRECTOR GENERAL DE COMERCIALIZACION DIRECTOR GENERAL DE CONTRALORIA SOC. Y VINCULACION INSTITUC. DIRECTOR GENERAL DE DESARROLLO CULTURAL Y ARTISTICO DIRECTOR GENERAL DE GESTION AMBIENTAL DIRECTOR GENERAL DE PLANEACION AMBIENTAL DIRECTOR GENERAL DE PLANEACION DE DESARROLLO RURAL DIRECTOR GENERAL DE PROGRAMAS REGIONALES DIRECTOR GENERAL DE PROTECCION AMBIENTAL DIRECTOR GENERAL DE PROYECTOS ESPECIALES DIRECTOR GENERAL DE REGISTRO CIVIL DIRECTOR GENERAL DE REGISTRO PUBLICO DE LA PROPIEDAD Y COMER DIRECTOR GENERAL DE SEGURIDAD VIAL DIRECTOR GENERAL DE VIGILANCIA Y CONTROL DIRECTOR GENERAL DE VINCULACION CULTURAL DIRECTOR GENERAL DEL CONSEJO ESTATAL DE POBLACION DIRECTOR GENERAL DEL CTRO ESTATAL DE EVAL Y CONTROL DE CONF DIRECTOR GENERAL JURIDICO DE SECRETARIA GENERAL DIRECTOR GENERAL JURIDICO DE URBANO DIRECTOR GENERAL JURIDICO DE VIALIDAD DIRECTOR DE LA UNIDAD DE INVESTIGACION EN PARCOMENUDEO MAGISTRADO PILOTO COMISARIO GENERAL DE VIALIDAD COMISARIO JEFE DE INSPECCION DE POLICIA COMISARIO SUBJEFE DE LA POLICIA CONTRALOR INTERNO COORDINADOR GENERAL ADMINISTRATIVO COORDINADOR GENERAL AGENTES MINISTERIO PUBLICO AUX.DEL PROCU COORDINADOR GENERAL ATN. A VICT. DEL DELITO Y SERV.A LA COM COORDINADOR GENERAL DE ANALISIS Y PROSPECTIVA SOCIAL COORDINADOR GENERAL DE ASESORES DE FISCALIA COORDINADOR GENERAL DE ASUNTOS SOCIALES COORDINADOR GENERAL DE DELEGACIONES REGIONALES COORDINADOR GENERAL DE DIFUSION E IMAGEN DE VIALIDAD COORDINADOR GENERAL DE ESTRATEGIA VIVE COORDINADOR GENERAL DE VINCULACION EN EL EXTRANJERO COORDINADOR GENERAL JURIDICO DIRECTOR ADMINISTRATIVO DE DESARR. HUMANO DIRECTOR DE AREA ADMINISTRATIVA DE DEPENDENCIAS AUXILIARES DIRECTOR GENERAL DE PLANEACION Y DESARROLLO DE DESTINOS TUR DIRECTOR GENERAL ADMINISTRATIVO DE LA CONTRALORIA

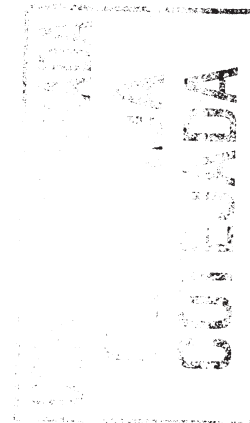

PRESUPUESTO DE EGRESOS 2013
 Catalogo de Puestos por Nivel y Nomenclatura del Poder Ejecutivo sin Incluir Educación

NIVEL	NOMENCLATURA
27	DIRECTOR GENERAL ADMINISTRATIVO DE LA PROCURADURIA SOCIAL DIRECTOR GENERAL ADMINISTRATIVO DE RURAL DIRECTOR GENERAL ADMINISTRATIVO DE SEPROE DIRECTOR GENERAL ADMINISTRATIVO DE URBANO DIRECTOR GENERAL ADMINISTRATIVO DE VIALIDAD DIRECTOR GENERAL CONTROL Y EVALUACION A DEP. DEL EJECUTIVO DIRECTOR GENERAL DE COMERCIO Y MERCADO INTERNO DIRECTOR GENERAL DE CONTROL Y EVAL. A ORGANISMOS PARAEST. DIRECTOR GENERAL DE DESARROLLO MUNICIPAL DIRECTOR GENERAL DE ENLACE INSTITUCIONAL DIRECTOR GENERAL DE ENLACE MUNICIPAL DIRECTOR GENERAL DE ESTUDIOS LEGISLATIVOS Y ACUERDOS GUBERNA DIRECTOR GENERAL DE EVALUACION Y CONTROL DIRECTOR GENERAL DE FOMENTO A ZONAS ESTRATEGICAS DIRECTOR GENERAL DE FOMENTO AGROPECUARIO Y HORTOFRUTICOLA DIRECTOR GENERAL DE FORESTAL Y SUSTENTABILIDAD DIRECTOR GENERAL DE GESTION Y FOMENTO URBANO DIRECTOR GENERAL DE INFRAESTRUCTURA CARRETERA DIRECTOR GENERAL DE INFRAESTRUCTURA RURAL DIRECTOR GENERAL DE INFRAESTRUCTURA VIAL DIRECTOR GENERAL DE LA ACADEMIA DE POLICIA Y VIALIDAD DIRECTOR GENERAL DE MEJORA REGULATORIA DIRECTOR GENERAL DE PLANEACION DIRECTOR GENERAL DE PLANEACION E INNOVACION DIRECTOR GENERAL DE PLANEACION URBANA Y TERRITORIAL DIRECTOR GENERAL DE PLANEACION Y PROFESIONALIZACION DIRECTOR GENERAL DE PREVENCIÓN DEL DELITO DIRECTOR GENERAL DE PREVISION SOCIAL DIRECTOR GENERAL DE PROMOCION INTERNACIONAL DIRECTOR GENERAL DE PROMOCION JURISDICCION DIRECTOR GENERAL DE PROMOCION Y FOMENTO RURAL DIRECTOR GENERAL DE PROYECTOS DE INNOVACION DIRECTOR GENERAL DE PROYECTOS DE INVERSION DIRECTOR GENERAL DE PROYECTOS DE POLITICAS PUBLICAS A DIRECTOR GENERAL DE REGIONES PRIORITARIAS DIRECTOR GENERAL DE SECTORES Y CADENAS PRODUCTIVAS DIRECTOR GENERAL DE VERIFICACION Y CONTROL DE OBRA DIRECTOR GENERAL DE VINCULACION ADMINISTRATIVA DIRECTOR GENERAL DE VISITADURIA DIRECTOR GENERAL DEL CENTRO INTEGRAL DE COMUNICACIONES DIRECTOR GENERAL DEL INSTITUTO DE ACUACULTURA Y PESCA DIRECTOR GENERAL DEL INSTITUTO DE FORMACION PROFESIONAL DIRECTOR GENERAL DEL SERVICIO ESTATAL DE EMPLEO DIRECTOR GENERAL DEL SIST.POSPENITENCIARIO Y ATENCION A LIBE DIRECTOR GENERAL DEL SISTEMA JALISCIENSE RADIO Y TV DIRECTOR GENERAL DEL TRABAJO DIRECTOR GENERAL INVERSION PUBLICA DIRECTOR GENERAL JURIDICO DE LA CONTRALORIA DIRECTOR GENERAL JURIDICO DE SEGURIDAD PUBLICA DIRECTOR GENERAL PLANEACION DIRECTOR GENERAL SECTORIAL DIRECTOR GENERAL SEGUIMIENTO EVALUACION Y DESARROLLO INSTITU JEFE DE DIV.DE DELITOS PATRIM.CONTRA INSTIT.FINANCIERAS

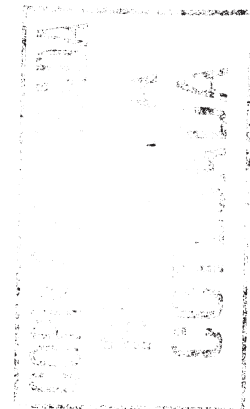

PRESUPUESTO DE EGRESOS 2013

Catalogo de Puestos por Nivel y Nomenclatura del Poder Ejecutivo sin Incluir Educación

NIVEL	NOMENCLATURA
27	JEFE DE DIVISION DE APOYO A INVESTIGACIONES DE DELITOS FEDER JEFE DE DIVISION DE ATENCION DE DELITOS ORGANIZADOS JEFE DE DIVISION DE ATENCION DE DELITOS VIOLENTOS JEFE DE DIVISION DE CONTROL DE PROCESOS ESPECIALIZADOS JEFE DE DIVISION DE CUMPLIMIENTO DE MANDAMIENTOS JUDICIALES JEFE DE DIVISION DE DELITOS PATRIMONIALES CONTRA PERSONAS JEFE DE DIVISION PARA ASUNTOS ESPECIALES JEFE DE HELICOPTEROS JEFE DIV.ATEN.A DELITOS CONTRA LA LIBERT.Y SEG.DE LAS PERS. JEFE DIV.CONTROL PROCESOS DELITOS PATRIMONIALES NO VIOLENTOS JEFE DIV.DE AVERIGUACIONES PREVIAS Y COORD.METROPOLITANA JEFE DIV.DE CONTROL PROCESOS NO ESPECIALIZADO Y JUST.DE PAZ PRESIDENTE DE LA JUNTA LOCAL DE CONCILIACION Y ARBITRAJE REPRESENTANTE DEL GOBERNADOR EN LA CIUDAD DE MEXICO SECRETARIO PARTICULAR DE GENERAL DE GOBIERNO SECRETARIO PRIVADO VISITADOR GENERAL
28	CAPITAN COMISARIO JEFE DE LA POLICIA COORDINADOR GENERAL ADMINISTRATIVO COORDINADOR GENERAL DE ADMINISTRACION Y PROFESIONALIZACION COORDINADOR GENERAL DE COMPETITIVIDAD EMPRESARIAL COORDINADOR GENERAL DE PLANEACION COORDINADOR GENERAL DE PROYECTOS COORDINADOR GRAL DE TRANSPARENCIA Y INFORM PUBLICA DIRECTOR DE GIRAS Y EVENTOS DIRECTOR DE RELACIONES PUBLICAS DIRECTOR GENERAL DE ADMINISTRACION Y DESARROLLO DE PERSONAL DIRECTOR GENERAL DE CIENCIA Y DESARROLLO TECNOLOGICO DIRECTOR GENERAL DE DESARROLLO SOCIAL DIRECTOR GENERAL DE EDUCACION SUPERIOR, INVEST. Y POSTGRADO DIRECTOR GENERAL DE ESTADISTICAS Y POLITICA CRIMINAL DIRECTOR GENERAL DE GOBIERNO DIRECTOR GENERAL DE INFORMATICA DIRECTOR GENERAL DE INNOVACION Y MEJORA GUBERNAMENTAL DIRECTOR GENERAL DE LOGISTICA DIRECTOR GENERAL DE OBRAS PUBLICAS DIRECTOR GENERAL DE PARTICIPACION SOCIAL DIRECTOR GENERAL DE POLITICA SOCIAL DIRECTOR GENERAL DE PROGRAMAS SOCIALES DIRECTOR GENERAL DE PROYECTOS DE OBRA PUBLICA DIRECTOR GENERAL DE TRANSPORTE PUBLICO DIRECTOR GENERAL DE VINCULACION DIRECTOR GENERAL JURIDICO DE ADMINISTRACION MAGISTRADO PRESIDENTE OFICIAL MAYOR DE GOBIERNO PROCURADOR ESTATAL DE PROTECCION AL AMBIENTE SECRETARIO PARTICULAR ADJUNTO DE DEPENDENCIAS AUXILIARES

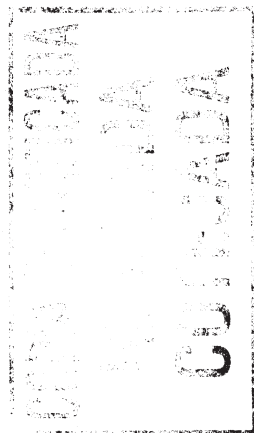
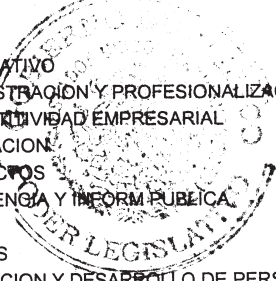

PRESUPUESTO DE EGRESOS 2013
 Catalogo de Puestos por Nivel y Nomenclatura del Poder Ejecutivo sin Incluir Educación

NIVEL	NOMENCLATURA
29	COORDINADOR GENERAL COORDINADOR GENERAL DE PROMOCION EXTERNA E INVERSIÓN DIRECTOR GENERAL DE ABASTECIMIENTO DIRECTOR GENERAL DE AUDITORIA INTERNA DIRECTOR GENERAL DE EGRESOS DIRECTOR GENERAL DE INGRESOS DIRECTOR GENERAL DE PROGRAMACION Y PRESUPUESTO DIRECTOR GRAL DE ADMON. CONTABILIDAD Y TECNOLOG. DE INFORM. PROCURADOR FISCAL SECRETARIO PRIVADO DEL C GOBERNADOR SECRETARIO TECNICO A SECRETARIO TECNICO DE DEPENDENCIAS AUXILIARES SUBPROCURADOR DE DEFENSORIA DE OFICIO SUBPROCURADOR DE REPRESENTACION SOCIAL SUBPROCURADOR DE SERVICIOS JURIDICOS ASISTENCIALES SUBSECRETARIO DE ASUNTOS DEL INTERIOR SUBSECRETARIO DE ASUNTOS JURIDICOS
30	SRIO EJECUTIVO DEL CONSEJO ESTATAL DE SEGURIDAD PUBLICA DIRECTOR GENERAL DE ATN DELITOS CONTRA LA INDEMN. SEXUAL Y LA INTG. DE PERSONAS DIRECTOR GENERAL PARA EL COMBATE A LOS DELITOS PATRIMONIALES DIRECCION GENERAL DE AVERIGUACIONES ESPECIALIZADA DIRECCION GENERAL DE CONTROL DE PROCESOS Y AUDIENCIAS
31	DIRECTOR GENERAL DE COMUNICACION SOCIAL FISCAL DE REINSENCION SOCIAL FISCAL REGIONAL FISCAL DE DERECHOS HUMANOS
32	COMISARIO GENERAL DE SEGURIDAD PUBLICA SUBSECRETARIO DE ADMINISTRACIÓN SUBSECRETARIO DE FINANZAS SUBSECRETARIO DE PLANEACIÓN
33	FISCAL CENTRAL

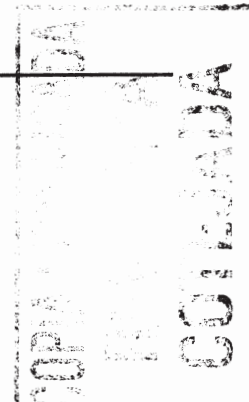

PRESUPUESTO DE EGRESOS 2013
Catalogo de Puestos por Nivel y Nomenclatura del Poder Ejecutivo sin Incluir Educación

NIVEL	NOMENCLATURA
34	CONTRALOR DEL ESTADO COORDINADOR GENERAL DE ASESORES PROCURADOR SOCIAL SECRETARIO DE CULTURA SECRETARIO DE DESARROLLO RURAL SECRETARIO DE PLANEACION ADMINISTRACION Y FINANZAS SECRETARIO DE SALUD SECRETARIO DE TRABAJO Y PREVISION SOCIAL SECRETARIO DE TURISMO SECRETARIO PARTICULAR DEL GOBERNADOR SECRETARIO DE INFRAESTRUCTURA Y OBRA PUBLICA SECRETARIO DE DESARROLLO ECONOMICO SECRETARIO DE MOVILIDAD SECRETARIO DE INNOVACION CIENCIA Y TECNOLOGIA SECRETARIO DEL MEDIO AMBIENTE Y DESARROLLO TERRITORIAL SECRETARIO DE DESARROLLO SOCIAL E INCLUSION SOCIAL
35	FISCAL GENERAL DEL ESTADO SECRETARIO GENERAL DE GOBIERNO
36	GOBERNADOR DEL ESTADO

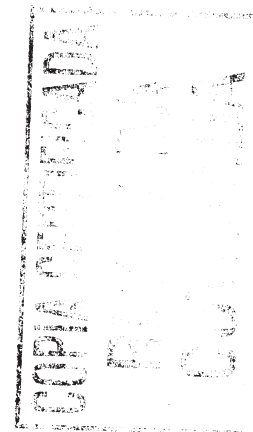
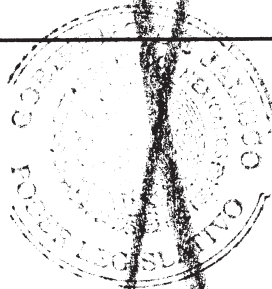

PRESUPUESTO DE EGRESOS 2013
Plantilla por Jornada Laboral y Nivel

Plazas	Jornada	Nivel	Sueldo Mensual bruto
02- Despacho del Gobernador			
5	40	9	10,237.00
1	40	11	11,633.00
1	40	12	11,698.00
1	40	16	17,213.00
1	40	20	27,627.00
1	40	36	166,195.00
10			

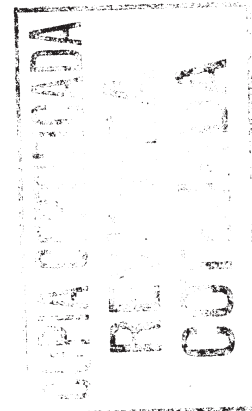
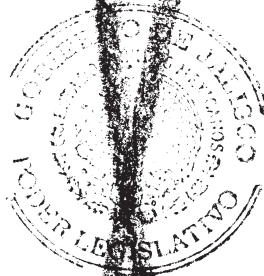

ADD: 661

PRESUPUESTO DE EGRESOS 2013
Plantilla por Jornada Laboral y Nivel

Plazas	Jornada	Nivel	Sueldo Mensual bruto
03- Secretaría General de Gobierno			
1	30	1	4,806.00
36	40	1	6,407.00
1	40	2	6,779.00
6	40	3	7,169.00
8	30	4	5,692.00
47	40	4	7,588.00
4	30	5	6,017.00
27	40	5	8,022.00
2	30	6	6,438.00
42	40	6	8,583.00
7	30	7	6,811.00
63	40	7	9,081.00
3	30	8	7,168.00
22	40	8	9,556.00
8	30	9	7,679.00
56	40	9	10,237.00
3	30	10	8,142.00
46	40	10	10,855.00
3	30	11	8,725.00
318	40	11	11,633.00
32	40	12	11,698.00
2	30	13	9,237.00
104	40	13	12,314.00
54	40	14	13,667.00
62	40	15	15,125.00
228	40	16	17,213.00
20	40	17	19,532.00
15	40	18	22,186.00
3	40	19	24,533.00
16	40	20	27,627.00
14	40	21	30,883.00
4	40	22	34,487.00
7	40	23	38,208.00
4	40	24	42,280.00
3	40	25	47,106.00
6	40	26	52,580.00
5	40	27	58,759.00
3	40	28	65,679.00
2	40	29	73,411.00
1	40	30	82,995.00
1	40	35	146,068.00
1289			

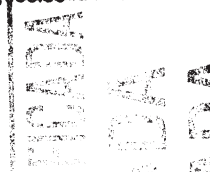
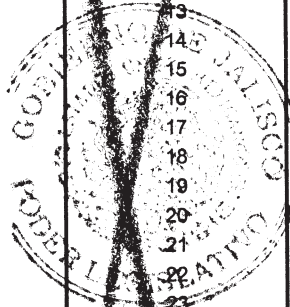

PRESUPUESTO DE EGRESOS 2013
Plantilla por Jornada Laboral y Nivel

Plazas	Jornada	Nivel	Sueldo Mensual bruto
06- Secretaría de Desarrollo Rural			
1	30	1	4,806.00
6	40	1	6,407.00
31	40	2	6,779.00
1	30	3	5,377.00
7	40	3	7,169.00
4	30	4	5,692.00
16	40	4	7,588.00
1	40	5	8,022.00
1	30	6	6,438.00
16	40	6	8,583.00
7	30	7	6,811.00
22	40	7	9,081.00
4	30	8	7,168.00
6	40	8	9,556.00
2	30	9	7,679.00
14	40	9	10,237.00
2	40	10	10,855.00
8	40	11	11,633.00
15	40	12	11,698.00
1	30	13	12,314.00
16	40	13	12,314.00
30	40	14	13,667.00
30	40	15	15,125.00
8	40	16	17,213.00
1	40	17	19,532.00
4	40	18	22,186.00
18	40	20	27,627.00
2	40	21	30,883.00
3	40	22	34,487.00
4	40	26	52,580.00
1	40	27	55,483.00
4	40	27	58,759.00
1	40	34	124,618.00
287			

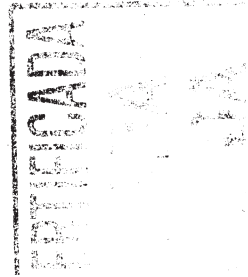
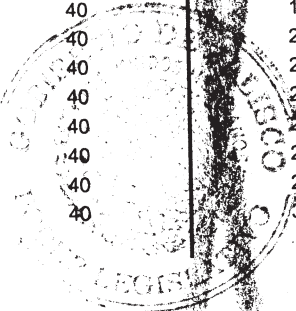

PRESUPUESTO DE EGRESOS 2013
Plantilla por Jornada Laboral y Nivel

Plazas	Jornada	Nivel	Sueldo Mensual bruto
07- Secretaria de Desarrollo Económico			
3	40	1	6,407.00
1	30	2	5,692.00
2	40	3	7,588.00
1	40	5	8,022.00
13	40	7	9,081.00
4	30	8	7,168.00
8	40	8	9,556.00
13	40	9	10,237.00
3	40	10	10,855.00
8	40	11	11,633.00
3	40	12	11,698.00
6	40	13	12,314.00
16	40	14	13,667.00
13	40	15	15,125.00
5	40	16	17,213.00
1	40	17	19,532.00
1	40	18	22,186.00
3	40	19	24,533.00
15	40	20	27,627.00
7	40	21	30,883.00
5	40	22	34,487.00
4	40	23	38,208.00
1	40	26	52,580.00
1	40	27	55,611.00
8	40	27	58,759.00
1	40	28	64,945.00
1	40	29	73,411.00
1	40	34	124,618.00
148			

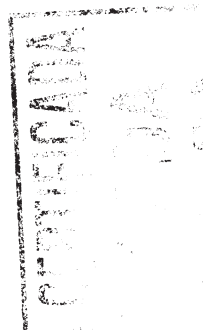
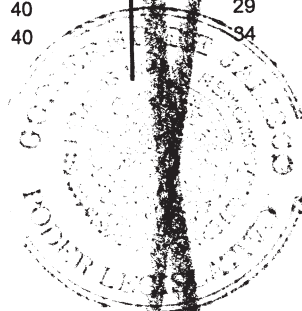

PRESUPUESTO DE EGRESOS 2013
 Plantilla por Jornada Laboral y Nivel

Plazas	Jornada	Nivel	Sueldo Mensual bruto
08- Secretaría de Turismo			
1	40	2	6,779.00
5	40	4	7,588.00
7	40	7	9,081.00
13	40	8	9,556.00
24	40	9	10,237.00
16	40	10	10,855.00
10	40	11	11,633.00
2	40	12	11,698.00
4	40	13	12,314.00
11	40	14	13,667.00
8	40	15	15,125.00
3	40	16	17,213.00
6	40	17	19,532.00
4	40	18	22,186.00
5	40	20	27,627.00
4	40	21	30,883.00
1	40	22	34,487.00
2	40	23	38,208.00
1	40	26	52,580.00
3	40	27	58,759.00
1	40	34	124,618.00
131			

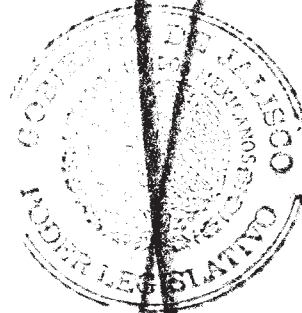

**COPIA CERTIFICADA
 REVISADA
 CANCELADA**

PRESUPUESTO DE EGRESOS 2013
Plantilla por Plazas y Horas
Subsistema Estatal

09 Secretaría de Educación							
Plazas	Horas	Categoría Puesto	Nomenclatura	Nivel Salarial	Nivel Tabulador	Zona Económica	Sueldo mensual bruto por plaza / hora
1	-	CF34001	SECRETARIO DE EDUCACION	3	34	2	124,618.00
1	-	CF29050	COORDINADOR GENERAL	3	29	2	73,411.00
1	-	CF29051	COORDINADOR DE ADMINISTRACIÓN	3	29	2	73,411.00
1	-	CF28051	COORDINADOR DE EDUCACIÓN MEDIA SUPERIOR, SUPERIOR Y TECNOL	3	28	2	65,679.00
1	-	CF28052	COORDINADOR DE DELEGACIONES REGIONALES	3	28	2	65,679.00
1	-	CF28053	COORDINADOR DE PLANEACIÓN EDUCATIVA	3	28	2	65,679.00
1	-	CF28054	COORDINADOR DE FORMACIÓN Y ACTUALIZACIÓN DE DOCENTES	3	28	2	65,679.00
1	-	CF27050	COORDINADOR DE ASESORES	3	27	2	58,759.00
1	-	CF27051	DIRECTOR GENERAL NIVEL 27	3	27	2	58,759.00
1	-	CF27052	PRESIDENTE DEL CONSEJO EST. DE PARTICIPACIÓN EN LA EDUCACION	3	27	2	58,759.00
1	-	CF27053	DIRECTOR GENERAL DE TECNOLOGIAS DE INFORMACION	3	27	2	58,759.00
1	-	CF27001	DIRECTOR GENERAL	3	27	2	58,459.00
1	-	CF26055	DIRECTOR GENERAL RECURSOS MATERIALES Y SERVICIOS GENERALES	3	26	2	52,580.00
1	-	CF26056	DIRECTOR GENERAL DE EDUCACION EN VALORES	3	26	2	52,580.00
1	-	CF26050	DIRECTOR GENERAL DE CONTRALORÍA	3	26	2	52,580.00
1	-	CF26051	DIRECTOR GENERAL DE EDUCACIÓN SUPERIOR	3	26	2	52,580.00
1	-	CF26052	DIRECTOR GENERAL DE EDUCACIÓN MEDIA SUPERIOR	3	26	2	52,580.00
1	-	CF26053	DIRECTOR GENERAL DE EDUCACIÓN PERMANENTE	3	26	2	52,580.00
1	-	CF25052	DIRECTOR GENERAL DE VINCULACIÓN	3	25	2	47,106.00
1	-	CF25053	DIR GENERAL DE UNIVERSIDADES DE LA UPN E INST DE POSGRADO	3	25	2	47,106.00
1	-	CF25051	DIRECTOR GRAL. EDUCACION PARA EQUIDAD Y FORMACION INTEGRAL	3	25	2	47,106.00
1	-	CF25062	DIRECTOR GENERAL DE PLANEACION EDUCATIVA	3	25	2	47,106.00
1	-	CF25059	DIRECTOR GENERAL DE EDUCACIÓN PRIMARIA	3	25	2	47,106.00
1	-	CF25058	DIRECTOR GRAL. FORMACIÓN CONTINUA PROFESIONALES EDUCACION	3	25	2	47,106.00
1	-	CF25056	DIRECTOR DE DESARROLLO TECNOLÓGICO INSTITUCIONAL	3	25	2	47,106.00
1	-	CF25055	DIR GENERAL DE ACREDITACIÓN, INCORPORACIÓN Y REVALIDACIÓN	3	25	2	47,106.00
1	-	CF25054	DIRECTOR GENERAL DE EVALUACIÓN EDUCATIVA	3	25	2	47,106.00
1	-	CF25050	DIRECTOR GENERAL DE ATENCIÓN A LA COMUNIDAD EDUCATIVA	3	24	2	42,280.00
1	-	CF24059	DELEGADO REGIONAL SRIA. DE EDUCACION CENTRO 3 TLAXIQUAQUE	3	24	2	42,280.00
1	-	CF24051	DIRECTOR DE PLANEACIÓN Y PROGRAMACIÓN DE INFRAESTRUCTURA	3	24	2	42,280.00
1	-	CF24052	DIRECTOR DE PROGRAMACIÓN Y PRESUPUESTOS	3	24	2	42,280.00
1	-	CF24053	DIRECTOR DE ORGANIZACIÓN Y NORMATIVIDAD	3	24	2	42,280.00
1	-	CF24055	DIRECTOR DE RELACIONES INTERNACIONALES	3	24	2	42,280.00
1	-	CF24057	DIRECTOR GENERAL DE SERVICIOS EDUCATIVOS REGIONALES	3	24	2	42,280.00
1	-	CF24050	SECRETARIO PARTICULAR	3	24	2	42,280.00
1	-	CF23064	DELEGADO REGIONAL DE LA SEJ SUR ZAPOTLAN EL GRANDE	3	23	2	38,208.00
1	-	CF23063	DIRECTOR DE PSICOPEDAGOGÍA	3	23	2	38,208.00
1	-	CF23062	DIRECTOR DE COORDINACIÓN DE CARRERA MAGISTERIAL	3	23	2	38,208.00
1	-	CF23059	DELEGADO REGIONAL DE LA SEJ SIERRA OCCIDENTAL MASCOTA	3	23	2	38,208.00
1	-	CF23060	DELEGADO REGIONAL DE LA SEJ COSTA SUR AUTON DE NAVARRO	3	23	2	38,208.00
1	-	CF23057	DIRECTOR DE CONTROL Y GESTIÓN DE PERSONAL	3	23	2	38,208.00
1	-	CF23056	DIRECTOR DEL CENTRO DE DESARROLLO DEL PERSONAL (DEDEP)	3	23	2	38,208.00
1	-	CF23055	DIRECTOR DE EVALUACIÓN DEL SISTEMA EDUCATIVO ESTATAL	3	23	2	38,208.00
1	-	CF23054	DIRECTOR DE POSGRADO E INVESTIGACIÓN	3	23	2	38,208.00
1	-	CF23053	DIRECTOR DE SISTEMAS NO ESCOLARIZADOS Y MIXTOS	3	23	2	38,208.00
1	-	CF23052	DIRECTOR DE SUPERVISIÓN DE PROGRAMAS ACADÉMICOS	3	23	2	38,208.00
1	-	CF23051	DIRECTOR DE UNIVERSIDADES TECNOLÓGICAS Y POLITÉCNICAS	3	23	2	38,208.00
1	-	CF23050	DIRECTOR DE INSTITUTOS TECNOLÓGICOS SUPERIORES	3	23	2	38,208.00
1	-	CF23061	DELEGADO REGIONAL DE LA SEJ NORTE COLOTLÁN	3	23	2	38,208.00
1	-	CF23058	DIRECTOR DE REMUNERACIONES	3	23	2	38,208.00
1	-	CF23065	DIRECTORA DE EDUCACIÓN INDIGENA	3	23	2	38,208.00
1	-	CF22056	DIRECTOR DE EVALUACIÓN PARA EL FORTALECIMIENTO EDUCATIVO	3	22	2	34,487.00
1	-	CF22067	DIRECTOR DE ADQUISICIONES	3	22	2	34,487.00
1	-	CF22063	DIRECTOR DE LO CONTENSIOSO	3	22	2	34,487.00
1	-	CF22062	DIRECTOR DE LO CONSULTIVO	3	22	2	34,487.00
1	-	CF22060	DIRECTOR DE CAPACITACIÓN Y DESARROLLO	3	22	2	34,487.00
1	-	CF22059	DIRECTOR DE CONTROL DE BIENES MUEBLES E INMUEBLES	3	22	2	34,487.00
1	-	CF22057	DIRECTOR DE PARTICIPACIÓN SOCIAL	3	22	2	34,487.00
1	-	CF22068	DIRECTOR DE VINCULACIÓN DE SECTOR PRIVADO	3	22	2	34,487.00
1	-	CF22055	DIRECTOR DE CAPACITACIÓN LABORAL	3	22	2	34,487.00
1	-	CF22054	DIRECTOR DEL SISTEMA ESTATAL DE EMPRENDURISMO	3	22	2	34,487.00
1	-	CF22053	DIRECTOR DE ARTICULACIÓN Y GESTIÓN PROGRAMÁTICA	3	22	2	34,487.00
1	-	CF22052	DIRECTOR DE GESTIÓN Y OPERACIÓN	3	22	2	34,487.00
1	-	CF22051	DIRECTOR DE PROYECTOS EDUCATIVOS	3	22	2	34,487.00
1	-	CF22050	DIRECTOR DE CONTROL Y SEGUIMIENTO	3	22	2	34,487.00
1	-	CF22058	DIRECTOR DE SERVICIOS GENERALES	3	22	2	34,487.00
1	-	CF22066	DIRECTOR DE INVESTIGACIÓN CIENTÍFICA Y DESARROLLO TECNOLÓGIC	3	22	2	34,487.00
7	-	CF21004	DIRECTOR DE AREA	3	21	2	30,883.00
1	-	CF21056	DIRECTOR DE BECAS	3	21	2	30,883.00
1	-	CF21055	DIRECTOR DE INCORPORACIÓN, REVALIDACIÓN Y EQUIVALENCIAS	3	21	2	30,883.00
1	-	CF21053	DIRECTOR DE TURISMO ESCOLAR	3	21	2	30,883.00
1	-	CF21052	DIRECTORA DEL VOLUNTARIADO Y RELACIONES PÚBLICAS	3	21	2	30,883.00
1	-	CF21051	DIRECTOR DE COMUNICACIÓN SOCIAL, EDICIONES Y PUBLICACIONES	3	21	2	30,883.00
1	-	CF21050	DIRECTOR OPERATIVO DE LA UNIDAD DE TRANSPARENCIA	3	21	2	30,883.00
1	-	CF21057	DIRECTOR DE CENTROS DE ATENCIÓN Y SERVICIOS	3	21	2	30,883.00
1	-	CF21065	COORDINADOR ADMINISTRATIVO	3	21	2	30,883.00
1	-	CF21058	DIRECTOR DE GESTION Y EVAL. DE PROFESIONALES EN LA EDUCACION	3	21	2	30,883.00
1	-	CF21060	DIRECTOR DE PROYECTOS EDUCATIVOS DE EDUCACION PRIMARIA	3	21	2	30,883.00

COPIA CERTIFICADA

PRESUPUESTO DE EGRESOS 2013
Plantilla por Plazas y Horas
Subsistema Estatal

09 Secretaría de Educación							
Plazas	Horas	Categoría Puesto	Nomenclatura	Nivel Salarial	Nivel Tabulador	Zona Económica	Sueldo mensual bruto por plaza / hora
2	-	CF20004	DIRECTOR	3	20	2	27,627.00
2	-	CF20050	SECRETARIA PRIVADA	3	20	2	27,627.00
1	-	CF20051	DIRECTOR DE VINCULACION DE DEPENDENCIAS Y OPD'S	3	20	2	27,627.00
1	-	CF20058	DIRECTOR DE EDUCACION COMUNITARIA	3	20	2	27,627.00
1	-	CF20056	DIRECTOR DE ACTIVACION FISICA	3	20	2	27,627.00
1	-	E0302	INSPECTOR DE SECUNDARIA DT.	5		3	25,159.85
1	-	CF19051	COORDINADOR DEL PROGRAMA DE TURISMO ESCOLAR	3	19	2	24,533.00
3	-	CF19001	COORDINADOR	3	19	2	24,533.00
5	-	CF19004	DIRECTOR DE AREA	3	19	2	24,533.00
1	-	CF19050	COORDINADOR DEL PROGRAMA DE VALORES	3	19	2	24,533.00
3	-	CF19006	JEFE DE DEPARTAMENTO	3	19	2	24,533.00
1	-	CF19052	COORDINADOR DE ANALISIS, EVALUACION Y SEGUIMIENTO	3	19	2	24,533.00
4	-	CF18001	COORDINADOR	3	18	2	22,186.00
16	-	CF18006	JEFE DE DEPARTAMENTO	3	18	2	22,186.00
1	-	CF18050	SECRETARIO TEC. CONSEJO INTERINST. DE INVESTIG. EDUCATIVA	3	18	2	22,186.00
1	-	CF18051	COORDINADOR JURIDICO	3	18	2	22,186.00
1	-	CF18052	COORDINADOR TECNICO	3	18	2	22,186.00
1	-	CF18057	JEFE DE LA UNIDAD DEPARTAMENTAL DE AUDITORIAS	3	18	2	22,186.00
1	-	CF18065	COORDINADOR DE ATENCION A LA COMUNIDAD	3	18	2	22,186.00
1	-	CF18066	COORDINADOR DE PROGRAMAS EDUCATIVOS	3	18	2	22,186.00
1	-	CF18067	COORDINADOR DE FOMVIAL	3	18	2	22,186.00
10	-	E0303	PLAZA COMPLEMENTARIA INSPECTOR DE SECUNDARIA DT	2		2	20,607.73
12	-	E0303	PLAZA COMPLEMENTARIA INSPECTOR DE SECUNDARIA DT	1		2	20,607.73
4	-	E0303	PLAZA COMPLEMENTARIA INSPECTOR DE SECUNDARIA DT	3		2	20,607.73
1	-	E0105	INSPECTOR GENERAL DE SECTOR DE JARDIN DE NINOS	3		3	20,361.65
1	-	E0205	JEFE DE SECTOR DE EDUCACION PRIMARIA	7		3	20,361.65
2	-	E0701	INSPECTOR DE EDUCACION FISICA	4		2	20,155.60
5	-	E0701	INSPECTOR DE EDUCACION FISICA	3		2	20,155.60
1	-	E0701	INSPECTOR DE EDUCACION FISICA	5		2	20,155.60
1	-	CF17050	JEFE DEL DEPTO. DE PLANEACION DE TECNOLOGIA Y FORMACION	3	17	2	19,532.00
1	-	CF17058	COORDINADOR EN DELEGACION REGIONAL	3	17	2	19,532.00
1	-	CF17055	COORDINADOR DE MANTENIMIENTO DE REDES	3	17	2	19,532.00
1	-	CF17054	COORDINADOR DE ACOPIO DE INFORMACION	3	17	2	19,532.00
33	-	CF17006	JEFE DE DEPARTAMENTO	3	17	2	19,532.00
1	-	CF17059	COORDINADOR DE AUDITORES	3	17	2	19,532.00
3	-	CF17062	COORDINADOR DE ENLACE	3	17	2	19,532.00
1	-	CF17065	COORDINADOR DE COTIZACIONES	3	17	2	19,532.00
1	-	CF17068	COORDINADOR DE REDES	3	17	2	19,532.00
1	-	CF17067	COORDINADOR DE PROYECTOS DE RECURSOS MATERIALES	3	17	2	19,532.00
3	-	E0302	INSPECTOR DE SECUNDARIA DT.	7		2	19,278.46
3	-	E0302	INSPECTOR DE SECUNDARIA DT.	8		2	19,278.46
12	-	E0302	INSPECTOR DE SECUNDARIA DT.	4		2	19,278.46
5	-	E0302	INSPECTOR DE SECUNDARIA DT.	3		2	19,278.46
1	-	E0302	INSPECTOR DE SECUNDARIA DT.	9		2	19,278.46
2	-	E0302	INSPECTOR DE SECUNDARIA DT.	5		2	19,278.46
1	-	CF17069	COORDINADOR DE SOPORTE Y ATENCION A USUARIOS	3		2	19,232.00
4	-	E0201	INSPECTOR DE ZONA DE ENSEANZA PRIMARIA	7		3	18,232.45
1	-	E0201	INSPECTOR DE ZONA DE ENSEANZA PRIMARIA	3		3	18,232.45
1	-	E0101	INSPECTORA DE JARDINES DE NINOS	8		3	18,232.45
2	-	E0201	INSPECTOR DE ZONA DE ENSEANZA PRIMARIA	4		3	18,232.45
3	-	E0101	INSPECTORA DE JARDINES DE NINOS	7		3	18,232.45
1	-	E0201	INSPECTOR DE ZONA DE ENSEANZA PRIMARIA	6		3	18,232.45
1	-	E0101	INSPECTORA DE JARDINES DE NINOS	3		3	18,232.45
1	-	E0101	INSPECTORA DE JARDINES DE NINOS	4		3	18,232.45
1	-	E0633	SUPERVISOR DE EDUCACION ESPECIAL	7		3	17,340.25
1	-	CF18054	JEFE DE DEPARTAMENTO DE PROGRAMAS FEDERALES	3	16	2	17,213.00
2	-	CF18057	COORDINADOR DE ENLACE EXTERIOR	3	16	2	17,213.00
1	-	CF18004	DIRECTOR DE AREA	3	16	2	17,213.00
1	-	CF18053	JEFE DE DEPARTAMENTO DE MANTENIMIENTO	3	16	2	17,213.00
1	-	CF18062	COORDINADOR DE PLANEACION	3	16	2	17,213.00
12	-	CF18006	JEFE DE DEPARTAMENTO NIVEL 16	3	16	2	17,213.00
1	-	CF18052	JEFE DE UNIDAD DE COMPRAS	3	16	2	16,913.00
1	-	CF16059	JEFETURA DE DIFUSION Y DIVULGACION CIENTIFICA	3	16	2	16,684.97
1	-	E0323	DIRECTOR DE SECUNDARIA DE 1 TURNO	4		3	16,684.97
2	-	E0322	DIRECTOR DE SEC. DE 2 TURNOS	3		3	16,684.97
2	-	E0322	DIRECTOR DE SEC. DE 2 TURNOS	4		3	16,684.97
2	-	E0323	DIRECTOR DE SECUNDARIA DE 1 TURNO	3		3	16,684.97
10	-	E8071	DIRECTOR DE ESCUELA NORMAL	3		2	16,683.90
1	-	E8081	INSPECTOR DE ESCUELA NORMAL	3		2	16,681.16
1	-	E0342	SUBDIRECTOR DE SEC. GRAL. 2 TURNOS	4		3	16,055.28
2	-	E0343	SUBDIRECTOR DE SEC. GRAL. DE 1 TURNO	3		3	16,055.28
1	-	E0342	SUBDIRECTOR DE SEC. GRAL. 2 TURNOS	3		3	16,055.28
4	-	E0205	JEFE DE SECTOR DE EDUCACION PRIMARIA	8		2	15,603.20
3	-	E0205	JEFE DE SECTOR DE EDUCACION PRIMARIA	5		2	15,603.20
2	-	E0205	JEFE DE SECTOR DE EDUCACION PRIMARIA	6		2	15,603.20
3	-	E0205	JEFE DE SECTOR DE EDUCACION PRIMARIA	7		2	15,603.20
6	-	E0205	JEFE DE SECTOR DE EDUCACION PRIMARIA	9		2	15,603.20
2	-	E0105	INSPECTOR GENERAL DE SECTOR DE JARDIN DE NINOS	9		2	15,603.20

PRESUPUESTO DE EGRESOS 2013
Plantilla por Plazas y Horas
Subsistema Estatal

09 Secretaría de Educación							
Plazas	Horas	Categoría Puesto	Nomenclatura	Nivel Salarial	Nivel Tabulador	Zona Económica	Sueldo mensual bruto por plaza / hora
2	-	E0205	JEFE DE SECTOR DE EDUCACION PRIMARIA	4		2	15,603.20
6	-	E0205	JEFE DE SECTOR DE EDUCACION PRIMARIA	3		2	15,603.20
1	-	E0105	INSPECTOR GENERAL DE SECTOR DE JARDIN DE NIÑOS	8		2	15,603.20
7	-	E0105	INSPECTOR GENERAL DE SECTOR DE JARDIN DE NIÑOS	3		2	15,603.20
1	-	E0105	INSPECTOR GENERAL DE SECTOR DE JARDIN DE NIÑOS	7		2	15,603.20
1	-	CF15074	ASESOR ACADEMICO	3	15	2	15,125.00
8	-	CF15005	JEFE DE DEPARTAMENTO NIVEL 15	3	15	2	15,125.00
1	-	CF15068	COORDINADOR DE EDUCACION INICIAL	3	15	2	15,125.00
1	-	CF15063	COORDINADOR DE CONTROL VEHICULAR	3	15	2	15,125.00
28	-	CF15006	COORDINADOR	3	15	2	15,125.00
1	-	CF15062	COORDINADOR ASESOR DEL CONSEJO ESTATAL TECNICO DE EDUCACION	3	15	2	15,125.00
1	-	CF15059	COORDINADOR DE INSCRIPCIONES	3	15	2	15,125.00
1	-	CF15060	SUPERVISOR DEL PROGRAMA DE ESCUELAS DE TIEMPO COMPLETO	3	15	2	15,125.00
10	-	E8061	SUBDIRECTOR DE ESCUELA NORMAL	3		2	14,230.56
12	-	E8063	SUBDIRECTOR DE INVESTIGACION	3		2	14,230.56
13	-	E0201	INSPECTOR DE ZONA DE ENSEÑANZA PRIMARIA	5		2	13,972.95
18	-	E0201	INSPECTOR DE ZONA DE ENSEÑANZA PRIMARIA	3		2	13,972.95
32	-	E0201	INSPECTOR DE ZONA DE ENSEÑANZA PRIMARIA	8		2	13,972.95
22	-	E0101	INSPECTORA DE JARDINES DE NIÑOS	9		2	13,972.95
19	-	E0201	INSPECTOR DE ZONA DE ENSEÑANZA PRIMARIA	4		2	13,972.95
12	-	E0101	INSPECTORA DE JARDINES DE NIÑOS	8		2	13,972.95
8	-	E0201	INSPECTOR DE ZONA DE ENSEÑANZA PRIMARIA	6		2	13,972.95
19	-	E0101	INSPECTORA DE JARDINES DE NIÑOS	7		2	13,972.95
29	-	E0201	INSPECTOR DE ZONA DE ENSEÑANZA PRIMARIA	7		2	13,972.95
30	-	E0201	INSPECTOR DE ZONA DE ENSEÑANZA PRIMARIA	9		2	13,972.95
2	-	E0101	INSPECTORA DE JARDINES DE NIÑOS	6		2	13,972.95
15	-	E0101	INSPECTORA DE JARDINES DE NIÑOS	5		2	13,972.95
10	-	E0101	INSPECTORA DE JARDINES DE NIÑOS	4		2	13,972.95
24	-	E0101	INSPECTORA DE JARDINES DE NIÑOS	3		2	13,972.95
1	-	E0106	PLAZA COMPLEM. INSP. GRAL. DE SECTOR JARDIN DE N. FOR. D/T	3		3	13,791.21
1	-	E0633	SUPERVISOR DE EDUCACION ESPECIAL	9		2	13,711.92
3	-	E0633	SUPERVISOR DE EDUCACION ESPECIAL	4		2	13,711.92
2	-	E0633	SUPERVISOR DE EDUCACION ESPECIAL	5		2	13,711.92
2	-	E0633	SUPERVISOR DE EDUCACION ESPECIAL	3		2	13,711.92
1	-	E0633	SUPERVISOR DE EDUCACION ESPECIAL	6		2	13,711.92
6	-	E0633	SUPERVISOR DE EDUCACION ESPECIAL	7		2	13,711.92
1	-	CF14072	ANALISTA DE RECLUTAMIENTO Y SELECCION DE PERSONAL	3	14	2	13,667.00
1	-	CF14055	ASISTENTE EN EDUCACION	3	14	2	13,667.00
1	-	CF14068	TECNICO EN MANTENIMIENTO	3	14	2	13,667.00
1	-	CF14074	ANALISTA DE SISTEMAS	3	14	2	13,667.00
1	-	CF14073	TECNICO DE RELACIONES INTERNACIONALES	3	14	2	13,667.00
1	-	CF14071	ANALISTA DE SISTEMAS EDUCATIVOS	3	14	2	13,667.00
1	-	CF14064	COORDINADOR DE RECUPERACION DE CHEQUES	3	14	2	13,667.00
1	-	CF14062	ANALISTA EN EDUCACION A DISTANCIA	3	14	2	13,667.00
1	-	CF14058	COORDINADOR DE BASES DE LICITACION	3	14	2	13,667.00
2	-	CF14056	ANALISTA DE PROGRAMAS DE EDUCACION	3	14	2	13,667.00
1	-	CF14050	ANALISTA DE EDUCACION A DISTANCIA	3	14	2	13,667.00
2	-	CF14051	ASISTENTE EN EDUCACION	3	14	2	13,667.00
17	-	CF14001	COORDINADOR A	3	14	2	13,667.00
1	-	CF14052	ANALISTA DE PROGRAMAS DE EDUCACION	3	14	2	13,667.00
1	-	E0113	INSPECTORA DE CENDIS	3		2	13,239.00
1	-	E0116	INSPECTOR DE ENSEÑANZA MUSICAL EN JARDIN DE NIÑOS DOBLE TURN	3		2	13,239.00
25	-	E0206	PLAZA COMPLEM. JEFE DE SECTOR DE EDUC. PRIMARIA FORANEO D/T	3		2	12,975.31
11	-	E0106	PLAZA COMPLEM. INSP. GRAL. DE SECTOR JARDIN DE N. FOR. D/T	3		2	12,975.31
1	-	E0219	DIRECTOR DE PRIMARIA DE TIEMPO COMPLETO TITULADO EN LA LICEN	7		2	12,944.91
13	-	E0322	DIRECTOR DE SEC. DE 2 TURNOS	3		2	12,784.81
113	-	E0322	DIRECTOR DE SEC. DE 2 TURNOS	3		2	12,784.81
53	-	E0322	DIRECTOR DE SEC. DE 2 TURNOS	4		2	12,784.81
8	-	E0322	DIRECTOR DE SEC. DE 2 TURNOS	5		2	12,784.81
3	-	E0322	DIRECTOR DE SEC. DE 2 TURNOS	8		2	12,784.81
33	-	E0323	DIRECTOR DE SECUNDARIA DE 1 TURNO	3		2	12,784.81
1	-	E0323	DIRECTOR DE SECUNDARIA DE 1 TURNO	5		2	12,784.81
1	-	E0323	DIRECTOR DE SECUNDARIA DE 1 TURNO	7		2	12,784.81
1	-	E0323	DIRECTOR DE SECUNDARIA DE 1 TURNO	8		2	12,784.81
10	-	E0323	DIRECTOR DE SECUNDARIA DE 1 TURNO	4		2	12,784.81
15	-	E0634	PLAZA COMPLEM. SUPERVISOR DE EDUCACION ESPECIAL FORANEO D/T	3		2	12,636.30
18	-	CF13002	TECNICO ESPECIALIZADO	3	13	2	12,314.00
4	-	CF13050	ABOGADO ESPECIALISTA	3	13	2	12,314.00
1	-	CF13064	ASESOR JURIDICO	3	13	2	12,314.00
1	-	CF13058	ANALISTA EDITORIAL	3	13	2	12,314.00
3	-	CF13057	TECNICO DE ASISTENCIA SOCIAL	3	13	2	12,314.00
3	-	CF13051	ANALISTA	3	13	2	12,314.00
1	-	CF13055	TECNICO ESPECIALIZADO EN PLANEACION	3	13	2	12,314.00
32	-	E0343	SUBDIRECTOR DE SEC. GRAL. DE 1 TURNO	3		2	12,302.30
32	-	E0342	SUBDIRECTOR DE SEC. GRAL. 2 TURNOS	4		2	12,302.30
6	-	E0342	SUBDIRECTOR DE SEC. GRAL. 2 TURNOS	5		2	12,302.30
137	-	E0342	SUBDIRECTOR DE SEC. GRAL. 2 TURNOS	3		2	12,302.30
1	-	E0342	SUBDIRECTOR DE SEC. GRAL. 2 TURNOS	8		2	12,302.30

PRESUPUESTO DE EGRESOS 2013
Plantilla por Plazas y Horas
Subsistema Estatal

09 Secretaría de Educación							
Plazas	Horas	Categoría Puesto	Nomenclatura	Nivel Salarial	Nivel Tabulador	Zona Económica	Sueldo mensual bruto por plaza / hora
4	-	E0343	SUBDIRECTOR DE SEC. GRAL. DE 1 TURNO	4		2	12,302.30
1	-	E0343	SUBDIRECTOR DE SEC. GRAL. DE 1 TURNO	5		2	12,302.30
4	-	E0342	SUBDIRECTOR DE SEC. GRAL. 2 TURNOS	7		2	12,302.30
2	-	E0185	MAESTRA DE JARDIN DE NINOS DE TIEMPO COMPLETO MIXTO TITULADA	3		2	12,154.44
3	-	E0285	MAESTRO DE GRUPO DE PRIMARIA DE TIEMPO COMPLETO MIXTO TITULADA	3		2	12,154.44
7	-	CF12001	COORDINADOR C	3	12	2	11,698.00
1	-	CF12050	AUDITOR EDUCATIVO A	3	12	2	11,698.00
1	-	CF12051	AUDITOR EDUCATIVO B	3	12	2	11,698.00
1	-	CF12052	AUDITOR EDUCATIVO	3	12	2	11,698.00
1	-	CF12054	COORDINADOR DE SERVICIOS ESPECIALIZADOS	3	12	2	11,698.00
2	-	CF12057	COORDINADOR EN TECNICAS DE COMUNICACION	3	12	2	11,698.00
1	-	CF12060	COORDINADOR DE SEGUIMIENTO DE PROYECTOS	3	12	2	11,698.00
1	-	CF12058	COORDINADOR DE DICTAMENES TECNICOS	3	12	2	11,698.00
1	-	CF12059	COORDINADOR DE EQUIPOS DE COMUNICACION	3	12	2	11,698.00
2	-	CF12062	PROMOTOR A	3	12	2	11,698.00
1	-	CF12056	COORDINADOR DE CORRESPONDENCIA	3	12	2	11,698.00
14	-	CF11001	JEFE DE DEPARTAMENTO	3	11	2	11,633.00
1	-	CF11054	ANALISTA DE IMAGEN Y DISEÑO DE VINCULACION	3	11	2	11,633.00
1	-	CF11055	ANALISTA TECNICO P/INSTITUCIONES PARTICULARES EDUC. SUPERIOR	3	11	2	11,633.00
1	-	E0115	INSPECTOR DE ENSEÑANZA MUSICAL	3		2	11,511.67
5	-	E0125	DIRECTOR PARA CENTRO DE DESARROLLO INFANTIL	3		2	11,121.07
1	-	E0199	MTRA DE JARDIN DE NINOS DE 3/4 DE TIEMPO EN CURSO COMFORTAL	3		3	10,959.99
1	-	E0299	MAESTRO DE GRUPO DE PRIMARIA DE 3/4 DE TIEMPO EN CURSO CONF	3		3	10,959.99
4	-	E0211	INSP DE ADIEST. PRIM.	3		2	10,498.88
1	-	CF09050	ADMINISTRATIVO ESPECIALIZADO	3	9	2	10,287.00
3	-	JT09005	MTR COORD DE GABINETE C	3		2	10,132.71
5	-	E1331	MAESTRO "A" DE MISION CULTURAL	3		3	10,130.57
1	-	E0629	DIRECTOR DE ESCUELA DE EDUCACION ESPECIAL	4		3	10,098.40
1	-	E0629	DIRECTOR DE ESCUELA DE EDUCACION ESPECIAL	3		3	10,098.40
1	-	E0629	DIRECTOR DE ESCUELA DE EDUCACION ESPECIAL	7		3	10,098.40
3	-	E0121	DIRECTORA DE JARDIN DE NINOS	4		3	9,970.20
3	-	E0221	DIRECTOR DE PRIMARIA	7		3	9,970.20
6	-	E0221	DIRECTOR DE PRIMARIA	5		3	9,970.20
5	-	E0121	DIRECTORA DE JARDIN DE NINOS	5		3	9,970.20
4	-	E0121	DIRECTORA DE JARDIN DE NINOS	7		3	9,970.20
1	-	E0121	DIRECTORA DE JARDIN DE NINOS	9		3	9,970.20
2	-	E0121	DIRECTORA DE JARDIN DE NINOS	6		3	9,970.20
5	-	E0221	DIRECTOR DE PRIMARIA	9		3	9,970.20
5	-	E0221	DIRECTOR DE PRIMARIA	8		3	9,970.20
5	-	E0221	DIRECTOR DE PRIMARIA	6		3	9,970.20
11	-	E0221	DIRECTOR DE PRIMARIA	4		3	9,970.20
16	-	E0221	DIRECTOR DE PRIMARIA	3		3	9,970.20
4	-	E0121	DIRECTORA DE JARDIN DE NINOS	3		3	9,970.20
1	-	E0634	PLAZA COMPLEM. SUPERVISOR DE EDUCACION ESPECIAL FORANEO D/T	3		3	9,914.25
2	-	E0347	OFICIAL MAYOR DE ED. SEC.	3		3	9,876.17
5	-	E0104	PLAZA COMPLEMENTARIA DE INSPECT JARDIN DE N. FORANEO DOBLE T	3		3	9,757.37
7	-	E0202	PLAZA COMPLEM. INSPECTOR ZONA DE ENS. PRIMARIA DOBLE TURNO	3		3	9,757.37
2	-	E0217	INSP DE PRIM NOCT	3		2	9,634.75
4	-	CF08001	ANALISTA ESPECIALIZADO	3		2	9,556.00
1	-	CF08052	ANALISTA DOCUMENTAL	3		2	9,556.00
26	-	JT08005	MAESTRO TEC C	3		2	9,549.77
3	-	E1305	JEFE DE MISION CULTURAL	3		2	9,251.55
1	-	CF07052	ANALISTA COMUNITARIO	3		2	9,081.00
3	-	CF07050	ANALISTA ADMINISTRATIVO	3		2	9,081.00
1	-	CF07051	APOYO ADMINISTRATIVO EN EDUCACION	3		2	9,081.00
3	-	E0195	EDUCADORA PARA CENDI	5		2	9,047.80
7	-	E0195	EDUCADORA PARA CENDI	4		2	9,047.80
38	-	E0195	EDUCADORA PARA CENDI	3		2	9,047.80
20	-	E2335	PREFECTO C	3		3	8,979.62
19	-	JT08003	MAESTRO TEC B	3		2	8,924.99
1	-	E0692	MAESTRO DE EDUCACION ESPECIAL DE 3/4 DE TIEMPO EN CURSO CON	3		2	8,684.53
1	-	E0689	MAESTRO PSICOLOGO ORIENTADOR PARA EDUCACION ESPECIAL	5		3	8,660.69
2	-	E0689	MAESTRO PSICOLOGO ORIENTADOR PARA EDUCACION ESPECIAL	3		3	8,660.69
5	-	E0687	MAESTRO DE EDUCACION ESPECIAL	4		3	8,660.65
20	-	E0687	MAESTRO DE EDUCACION ESPECIAL	3		3	8,660.65
3	-	E0687	MAESTRO DE EDUCACION ESPECIAL	5		3	8,660.65
1	-	CF06053	TECNICO RECURSOS HUMANOS EN DELEGACION	3	6	2	8,583.00
1	-	CF06052	TECNICO SUPERVISOR	3	6	2	8,583.00
1	-	CF06054	TECNICO INFORMATICO	3	6	2	8,583.00
1	-	CF06057	ENCARGADO DEL ARCHIVO DE LA DRSE 3	3	6	2	8,583.00
1	-	CF06058	ANALISTA DE PROYECTOS	3	6	2	8,583.00
1	-	CF06055	TECNICO LIQUIDADOR	3	6	2	8,583.00
5	-	CF08001	TECNICO ESPECIALISTA	3	6	2	8,583.00
18	-	JA01022	PREFECTO C	3		2	8,550.99
11	-	JA01020	PREFECTO B	3		2	8,545.26
1	-	E0303	PLAZA COMPLEMENTARIA INSPECTOR DE SECUNDARIA DT	1		3	8,500.00
12	-	E2413	TECNOLOGO G.	3		3	8,486.82
12	-	JT07005	TECNOLOGO C	3		2	8,443.86

PRESUPUESTO DE EGRESOS 2013
Plantilla por Plazas y Horas
Subsistema Estatal

09 Secretaría de Educación							
Plazas	Horas	Categoría Puesto	Nomenclatura	Nivel Salarial	Nivel Tabulador	Zona Económica	Sueldo mensual bruto por plaza / hora
2	-	EM180	MEDICO E.I.I.P.	3		3	8,423.53
2	-	EP280	PEDAGOGO E.I.I.P.	3		3	8,423.53
4	-	E2803	MAESTRO TÉCNICO	3		3	8,423.53
4	-	ES380	PSICOLOGO E.I.I.P.	3		3	8,423.53
4	-	ET480	TRABAJADOR SOCIAL E.I.I.P.	3		3	8,423.53
1	-	E0299	MAESTRO DE GRUPO DE PRIMARIA DE 3/4 DE TIEMPO EN CURSO CON E	1		2	8,399.20
2	-	E0199	MTRA DE JARDIN DE NINOS DE 3/4 DE TIEMPO EN CURSO CON FORTALE	3		2	8,399.20
27	-	E0299	MAESTRO DE GRUPO DE PRIMARIA DE 3/4 DE TIEMPO EN CURSO CON E	3		2	8,399.20
149	-	E0202	PLAZA COMPLEM. INSPECTOR ZONA DE ENS. PRIMARIA DOBLE TURNO	3		2	8,390.83
1	-	E0104	PLAZA COMPLEMENTARIA DE INSPECT JARDIN DE N. FORANEO DOBLE T	9		2	8,390.83
103	-	E0104	PLAZA COMPLEMENTARIA DE INSPECT JARDIN DE N. FORANEO DOBLE T	3		2	8,390.83
1	-	E2881	MAESTRO DE EDUCACION PARA JOVENES Y ADULTOS	3		3	8,302.99
39	-	E0281	MAESTRO DE GRUPO DE PRIMARIA	7		3	8,302.95
29	-	E0181	MAESTRA DE JARDIN DE NINOS	5		3	8,302.95
17	-	E0281	MAESTRO DE GRUPO DE PRIMARIA	8		3	8,302.95
6	-	E0181	MAESTRA DE JARDIN DE NINOS	9		3	8,302.95
3	-	E0181	MAESTRA DE JARDIN DE NINOS	6		3	8,302.95
81	-	E0181	MAESTRA DE JARDIN DE NINOS	3		3	8,302.95
10	-	E0281	MAESTRO DE GRUPO DE PRIMARIA	6		3	8,302.95
57	-	E0281	MAESTRO DE GRUPO DE PRIMARIA	5		3	8,302.95
20	-	E0281	MAESTRO DE GRUPO DE PRIMARIA	9		3	8,302.95
360	-	E0281	MAESTRO DE GRUPO DE PRIMARIA	3		3	8,302.95
4	-	E0181	MAESTRA DE JARDIN DE NINOS	8		3	8,302.95
113	-	E0281	MAESTRO DE GRUPO DE PRIMARIA	4		3	8,302.95
22	-	E0181	MAESTRA DE JARDIN DE NINOS	4		3	8,302.95
11	-	E0181	MAESTRA DE JARDIN DE NINOS	7		3	8,302.95
1	-	CF05052	APOYO ADMINISTRATIVO EN LA EDUCACIÓN	3	5	2	8,022.00
1	-	CF05051	AUXILIAR CONTABLE	3	5	2	8,022.00
1	-	CF05050	TECNICO ADMINISTRATIVO	3	5	2	8,022.00
1	-	E2515	TRABAJADORA SOCIAL	3		3	7,965.08
1	-	A03822	AUXILIAR DE INFRAESTRUCTURA	3		3	7,891.99
5	-	JT07003	TECNOLOGO B	3		3	7,891.47
31	-	E1331	MAESTRO "A" DE MISION CULTURAL	3		3	7,747.16
2	-	E0629	DIRECTOR DE ESCUELA DE EDUCACION ESPECIAL	8		2	7,738.25
14	-	E0629	DIRECTOR DE ESCUELA DE EDUCACION ESPECIAL	3		2	7,738.25
11	-	E0629	DIRECTOR DE ESCUELA DE EDUCACION ESPECIAL	4		2	7,738.25
3	-	E0629	DIRECTOR DE ESCUELA DE EDUCACION ESPECIAL	7		2	7,738.25
5	-	E0629	DIRECTOR DE ESCUELA DE EDUCACION ESPECIAL	5		2	7,738.25
2	-	E0629	DIRECTOR DE ESCUELA DE EDUCACION ESPECIAL	9		2	7,738.25
2	-	E0629	DIRECTOR DE ESCUELA DE EDUCACION ESPECIAL	6		2	7,738.25
1	-	E0629	DIRECTOR DE ESCUELA DE EDUCACION ESPECIAL	6		2	7,640.95
173	-	E0221	DIRECTOR DE PRIMARIA	3		2	7,640.95
78	-	E0121	DIRECTORA DE JARDIN DE NINOS	3		2	7,640.95
48	-	E0121	DIRECTORA DE JARDIN DE NINOS	8		2	7,640.95
83	-	E0121	DIRECTORA DE JARDIN DE NINOS	7		2	7,640.95
22	-	E0121	DIRECTORA DE JARDIN DE NINOS	6		2	7,640.95
88	-	E0121	DIRECTORA DE JARDIN DE NINOS	4		2	7,640.95
86	-	E0121	DIRECTORA DE JARDIN DE NINOS	5		2	7,640.95
84	-	E0221	DIRECTOR DE PRIMARIA	9		2	7,640.95
100	-	E0221	DIRECTOR DE PRIMARIA	8		2	7,640.95
150	-	E0221	DIRECTOR DE PRIMARIA	5		2	7,640.95
183	-	E0221	DIRECTOR DE PRIMARIA	4		2	7,640.95
208	-	E0221	DIRECTOR DE PRIMARIA	3		2	7,640.95
35	-	E0121	DIRECTORA DE JARDIN DE NINOS	9		2	7,640.95
65	-	E0221	DIRECTOR DE PRIMARIA	6		2	7,640.95
1	-	E0215	INSP DE BIBLIO Y MUSEOS	3		2	7,505.48
87	-	E0347	OFICIAL MAYOR DE ED. SEC.	3		2	7,471.17
50	-	E0331	CONTRALOR	3		2	7,471.17
134	-	E2605	ESPECIALISTA EDUCATIVO	3		2	7,468.14
1	-	E0355	COORD. ACADEMICO	7		2	7,341.54
11	-	E0355	COORD. ACADEMICO	3		2	7,341.54
4	-	E1027	DIRECTOR DE ARTES Y OF.	3		2	7,210.99
4	-	E0353	COORD. DE MODULO	3		2	7,190.87
1	-	T03805	ANALISTA PROGRAMADOR	3		3	7,175.15
1	-	P04803	PSICOLOGO	3		3	6,999.77
883	-	E2335	PREFECTO C	3		2	6,876.66
12	-	P04803	PSICOLOGO	3		2	6,758.86
10	-	P01801	ABOGADO	3		2	6,758.86
185	-	A01807	JEFE DE OFICINA	3		2	6,758.86
13	-	E2801	MAESTRO TÉCNICO COORD.	3		2	6,675.51
3	-	E2801	MAESTRO TÉCNICO COORD.	7		2	6,675.51
2	-	E2801	MAESTRO TÉCNICO COORD.	5		2	6,675.51
3	-	E2801	MAESTRO TÉCNICO COORD.	4		2	6,675.51
1	-	E2801	MAESTRO TÉCNICO COORD.	8		2	6,675.51
43	-	T03804	ESPECIALISTA TECNICO	3		2	6,647.14
6	-	E0687	MAESTRO DE EDUCACION ESPECIAL	8		2	6,635.95
127	-	E0687	MAESTRO DE EDUCACION ESPECIAL	4		2	6,635.95
537	-	E0687	MAESTRO DE EDUCACION ESPECIAL	3		2	6,635.95
57	-	E0687	MAESTRO DE EDUCACION ESPECIAL	5		2	6,635.95

PRESUPUESTO DE EGRESOS 2013
Plantilla por Plazas y Horas
Subsistema Estatal

09 Secretaría de Educación							
Plazas	Horas	Categoría Puesto	Nomenclatura	Nivel Salarial	Nivel Tabulador	Zona Económica	Sueldo mensual bruto por plaza / hora
1	-	E0687	MAESTRO DE EDUCACION ESPECIAL	9		2	6,635.95
18	-	E0687	MAESTRO DE EDUCACION ESPECIAL	7		2	6,635.95
4	-	E0687	MAESTRO DE EDUCACION ESPECIAL	6		2	6,635.95
68	-	E0689	MAESTRO PSICOLOGO ORIENTADOR PARA EDUCACION ESPECIAL	3		2	6,635.93
8	-	E0689	MAESTRO PSICOLOGO ORIENTADOR PARA EDUCACION ESPECIAL	4		2	6,635.93
4	-	E0689	MAESTRO PSICOLOGO ORIENTADOR PARA EDUCACION ESPECIAL	5		2	6,635.93
1	-	E0689	MAESTRO PSICOLOGO ORIENTADOR PARA EDUCACION ESPECIAL	8		2	6,635.93
2	-	E0689	MAESTRO PSICOLOGO ORIENTADOR PARA EDUCACION ESPECIAL	7		2	6,635.93
1	-	E0167	PROF ENS MUSICAL	4		3	6,585.14
16	-	E0167	PROF ENS MUSICAL	3		3	6,585.14
117	-	JA04009	ADMVO ESPECIALIZADO C	3		2	6,578.85
694	-	E2413	TECNOLOGO G.	3		2	6,457.43
32	-	T03805	ANALISTA PROGRAMADOR	3		3	6,441.38
160	-	S01812	AUXILIAR DE SERVICIOS Y MANTENIMIENTO EN PLANTEL	3		3	6,420.43
17	-	A03803	SECRETARIA DE APOYO	3		3	6,395.27
58	-	ES3800	PSICOLOGO E.I.I.P.	3		2	6,395.27
62	-	E2803	MAESTRO TÉCNICO	4		2	6,395.27
44	-	EP280	PEDAGOGO E.I.I.P.	3		2	6,395.27
444	-	E2803	MAESTRO TÉCNICO	7		2	6,395.27
6	-	E2803	MAESTRO TÉCNICO	8		2	6,395.27
2	-	E2803	MAESTRO TÉCNICO	3		2	6,395.27
43	-	EM180	MEDICO E.I.I.P.	3		2	6,395.27
40	-	ET480	TRABAJADOR SOCIAL E.I.I.P.	5		2	6,395.27
18	-	E2803	MAESTRO TÉCNICO	6		2	6,395.27
157	-	E0281	MAESTRO DE GRUPO DE PRIMARIA	8		2	6,363.18
273	-	E0281	MAESTRO DE GRUPO DE PRIMARIA	3		2	6,363.18
14	-	E2881	MAESTRO DE EDUCACION PARA JOVENES Y ADULTOS	9		2	6,363.18
236	-	E0281	MAESTRO DE GRUPO DE PRIMARIA	7		2	6,363.18
611	-	E0281	MAESTRO DE GRUPO DE PRIMARIA	9		2	6,363.18
1,137	-	E0281	MAESTRO DE GRUPO DE PRIMARIA	5		2	6,363.18
21	-	E0181	MAESTRA DE JARDIN DE NINOS	6		2	6,363.18
8,005	-	E0281	MAESTRO DE GRUPO DE PRIMARIA	3		2	6,363.18
135	-	E0181	MAESTRA DE JARDIN DE NINOS	8		2	6,363.18
298	-	E0181	MAESTRA DE JARDIN DE NINOS	7		2	6,363.18
73	-	E0181	MAESTRA DE JARDIN DE NINOS	9		2	6,363.18
2,290	-	E0281	MAESTRO DE GRUPO DE PRIMARIA	4		2	6,363.18
574	-	E0181	MAESTRA DE JARDIN DE NINOS	3		2	6,363.18
1,660	-	E0181	MAESTRA DE JARDIN DE NINOS	5		2	6,363.18
477	-	E0181	MAESTRA DE JARDIN DE NINOS	3		2	6,363.00
61	-	SE01001	ASESOR DE EDUCACION SECUNDARIA PARA ADULTOS	3		2	6,263.29
1	-	JT05005	BIBLIOTECARIO C	3		3	6,238.53
51	-	E0197	NIÑERA	3		3	6,188.97
12	-	A01820	AYUDANTE ADMINISTRATIVO	3		2	6,102.90
110	-	E2515	TRABAJADORA SOCIAL	3		2	6,098.10
39	-	P02803	PROMOTOR DE SALUD	3		2	6,098.10
42	-	A03804	SECRETARIA "C"	3		2	5,951.58
3	-	T09803	ENFERMERA ESPECIALIZADA	3		2	5,951.58
1	-	S02805	ECONOMO	3		2	5,951.58
4	-	T14805	PUERICULTOR	3		2	5,951.58
20	-	T26803	TRABAJADORA SOCIAL	3		2	5,949.22
12	-	E1051	MAESTRO TEC. ARTES Y OFIC.	3		2	5,943.18
10	-	E2603	ASESOR TECNICO	3		3	5,910.04
5	-	E1055	PROMOTOR ACT. ART. ELEM. 15/H.	3		2	5,897.99
5	-	E2411	AYUDANTE LABORATORIO.	3		2	5,813.90
35	-	T05808	TECNICO BIBLIOTECARIO	3		2	5,813.90
9	-	A08822	SUPERVISOR	3		2	5,813.89
34	-	S03802	CHOFER	3		2	5,666.09
91	-	JA04007	ADMVO ESPECIALIZADO B	3		2	5,567.53
1,413	-	A03803	SECRETARIA DE APOYO	3		2	5,498.51
1	-	E1029	DIR. DE ARTES GRAF.	3		3	5,426.89
2	-	E0759	PROMOTOR EDUC. FIS. 15/H.	5		2	5,406.74
3	-	E0231	DIR. DE PRIM. NOCT	4		2	5,406.74
4	-	E0231	DIR. DE PRIM. NOCT	5		2	5,406.74
29	-	E0231	DIR. DE PRIM. NOCT	3		2	5,406.74
44	-	S01808	ASISTENTE DE SERVICIO Y MANTENIMIENTO	3		2	5,328.94
3	-	A02802	AGENTE DE INFORMACION	3		2	5,328.94
339	-	A01820	AYUDANTE ADMINISTRATIVO	3		2	5,328.94
2	-	T13801	AUXILIAR DE FOTOGRAFO	3		2	5,328.94
4,532	-	S01812	AUXILIAR DE SERVICIOS Y MANTENIMIENTO EN PLANTEL	3		2	5,301.37
115	-	E0198	ASISTENTE EDUCATIVO	3		2	5,301.26
1,555	-	E0197	NIÑERA	3		2	5,117.40
5	-	E2615	VOCAL	3		2	5,072.16
364	-	E0167	PROF ENS MUSICAL	7		2	5,072.16
10	-	E0167	PROF ENS MUSICAL	8		2	5,072.16
5	-	E0167	PROF ENS MUSICAL	4		2	5,072.16
34	-	E0167	PROF ENS MUSICAL	5		2	5,072.16
23	-	E0167	PROF ENS MUSICAL	3		2	4,980.80
28	-	S02804	COCINERA	3		2	4,980.80

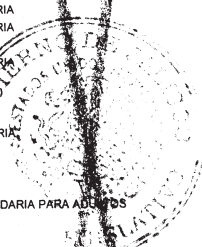

COPIA CERTIFICADA

PRESUPUESTO DE EGRESOS 2013
Plantilla por Plazas y Horas
Subsistema Estatal

09 Secretaría de Educación							
Plazas	Horas	Categoría Puesto	Nomenclatura	Nivel Salarial	Nivel Tabulador	Zona Económica	Sueldo mensual bruto por plaza / hora
4	-	E2617	COORDINADOR COMUNITARIO	3		2	4,918.49
1	-	E2613	SRIO. DE COMIS. ESC.	3		2	4,915.47
43	-	JS08018	OFICIAL DE SERVICIOS B	3		2	4,884.60
64	-	JS08016	OFICIAL DE SERVICIOS C	3		2	4,884.60
7	-	A03805	AUDITOR E	3		2	4,831.82
2	-	P02802	MEDICO	3		2	4,778.76
5	-	E0271	MAESTRO DE PRIMARIA NOCTURNA	8		2	4,701.52
22	-	E0273	MTR. DE PRIM. NOCT. 3/4	3		2	4,701.52
1	-	E0271	MAESTRO DE PRIMARIA NOCTURNA	9		2	4,701.52
4	-	E0271	MAESTRO DE PRIMARIA NOCTURNA	7		2	4,701.52
11	-	E0271	MAESTRO DE PRIMARIA NOCTURNA	5		2	4,701.52
136	-	E0271	MAESTRO DE PRIMARIA NOCTURNA	3		2	4,701.52
30	-	E0271	MAESTRO DE PRIMARIA NOCTURNA	4		2	4,701.52
2	-	E0767	SUBJEFE EDUC. FIS. DEPORTIVA	3		2	4,668.33
2	-	JA04005	ADMVO ESPECIALIZADO A	3		2	4,650.94
7	-	E1053	MAESTRO TEC. ARTES GRAFIC.	3		2	4,626.71
1	-	S01801	ADMOR. DE U. DPTVAS.	3		2	4,413.29
8	-	E0263	MTR. DE ADIES. PRIM. 10 H.	3		3	4,400.10
2	-	E0465	PROFESOR DE ADIESTRAMIENTO DE TALLER CON 10 HORAS	3		3	4,321.12
161	-	E1055	PROMOTOR ACT. ART. ELEM. 15/H.	3		2	4,261.50
47	-	E0759	PROMOTOR EDUC. FIS. 15/H.	3		2	4,159.02
67	-	E0465	PROFESOR DE ADIESTRAMIENTO DE TALLER CON 10 HORAS	3		2	3,309.91
574	-	E0263	MTR. DE ADIES. PRIM. 10 H.	3		2	3,288.05
-	2,833	E8035	HORAS DE TITULAR C	3		2	668.86
-	1,388	E8029	HORAS DE TITULAR B	3		2	498.15
-	498	E0763	PROFESOR NORMALISTA DE EDUCACION FISICA	3		3	432.12
-	25	E0763	PROFESOR NORMALISTA DE EDUCACION FISICA	5		3	432.12
-	12	E0763	PROFESOR NORMALISTA DE EDUCACION FISICA	4		3	432.12
-	1,522	E0363	PROFESOR DE ENSEÑANZA SECUNDARIA	3		3	432.10
-	1	E0365	PROFESOR DE ADIESTRAMIENTO, DE SECUNDARIA	5		3	432.10
-	370	E0363	PROFESOR DE ENSEÑANZA SECUNDARIA	4		3	432.10
-	94	E0365	PROFESOR DE ADIESTRAMIENTO, DE SECUNDARIA	4		3	432.10
-	401	E0365	PROFESOR DE ADIESTRAMIENTO, DE SECUNDARIA	3		3	432.10
-	3	E0392	HORAS DE ENSEÑANZA SECUNDARIA PARA FORTALECIMIENTO CURRICULA	3		3	432.10
-	150	E0363	PROFESOR DE ENSEÑANZA SECUNDARIA	5		3	432.10
-	2,308	E8027	HORAS DE TITULAR A	3		2	365.17
-	2,147	E8033	HORAS DE ASOCIADO C	3		2	331.00
-	1	E0365	PROFESOR DE ADIESTRAMIENTO, DE SECUNDARIA	9		2	331.00
-	342	E0365	PROFESOR DE ADIESTRAMIENTO, DE SECUNDARIA	5		2	331.00
-	367	E0392	HORAS DE ENSEÑANZA SECUNDARIA PARA FORTALECIMIENTO CURRICULA	3		2	331.00
-	12,084	E0363	PROFESOR DE ENSEÑANZA SECUNDARIA	4		2	331.00
-	82,847	E0363	PROFESOR DE ENSEÑANZA SECUNDARIA	3		2	331.00
-	14	E0365	PROFESOR DE ADIESTRAMIENTO, DE SECUNDARIA	8		2	331.00
-	7	E0392	HORAS DE ENSEÑANZA SECUNDARIA PARA FORTALECIMIENTO CURRICULA	9		2	331.00
-	12	E0392	HORAS DE ENSEÑANZA SECUNDARIA PARA FORTALECIMIENTO CURRICULA	7		2	331.00
-	23	E0392	HORAS DE ENSEÑANZA SECUNDARIA PARA FORTALECIMIENTO CURRICULA	5		2	331.00
-	3,058	E0363	PROFESOR DE ENSEÑANZA SECUNDARIA	5		2	331.00
-	13	E0365	PROFESOR DE ADIESTRAMIENTO, DE SECUNDARIA	7		2	331.00
-	1,264	E0365	PROFESOR DE ADIESTRAMIENTO, DE SECUNDARIA	4		2	331.00
-	133	E0363	PROFESOR DE ENSEÑANZA SECUNDARIA	9		2	331.00
-	19,552	E0365	PROFESOR DE ADIESTRAMIENTO, DE SECUNDARIA	3		2	331.00
-	378	E0363	PROFESOR DE ENSEÑANZA SECUNDARIA	8		2	331.00
-	872	E0363	PROFESOR DE ENSEÑANZA SECUNDARIA	7		2	331.00
-	99	E0392	HORAS DE ENSEÑANZA SECUNDARIA PARA FORTALECIMIENTO CURRICULA	4		2	331.00
-	11,902	E0763	PROFESOR NORMALISTA DE EDUCACION FISICA	3		2	330.99
-	235	E0763	PROFESOR NORMALISTA DE EDUCACION FISICA	7		2	330.99
-	979	E0763	PROFESOR NORMALISTA DE EDUCACION FISICA	5		2	330.99
-	191	E0366	HORAS DE ENSEÑANZA DE ADIESTRAMIENTO DE SECUNDARIAS GENERALE	3		2	330.99
-	194	E0763	PROFESOR NORMALISTA DE EDUCACION FISICA	8		2	330.99
-	1,627	E0763	PROFESOR NORMALISTA DE EDUCACION FISICA	4		2	330.99
-	1,321	E8025	HORAS DE ASOCIADO B	3		2	324.59
-	210	E0183	HORAS DE ACOMPAÑANTE DE MUSICA PARA JARDIN DE NIÑOS	3		2	290.82
-	5,124	E8023	HORAS DE ASOCIADO A	3		2	288.52
-	26	E8021	HORAS DE ASISTENTE B	3		2	188.57
-	41	E8031	HORAS DE ASISTENTE C	3		2	163.80
34,379		154,668					

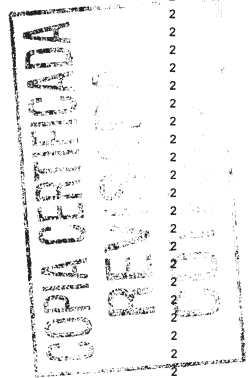

PRESUPUESTO DE EGRESOS 2013
Plantilla por Plazas y Horas
Subsistema Federal

09 Secretaría de Educación							
Plazas	Horas	Categoría Puesto	Nomenclatura	Nivel Salarial	Nivel Tabulador	Zona Económica	Sueldo mensual bruto por plaza / hora
1	-	E0301	INSPECTOR GENERAL DE SEGUNDA ENSEÑANZA FORANEO	9		3	87,452.30
1	-	E0351	JEFE DE ENSEÑANZA SECUNDARIA FORANEO.	9		3	82,501.85
1	-	E0451	JEFE DE ENSEÑANZA SECUNDARIA TECNICA FORANEO	9		3	82,501.85
1	-	E2711	INSPECTOR DE ZONA DE TELESECUNDARIA FORANEO	9		3	82,501.85
1	-	E0321	DIRECTOR DE SECUNDARIA FORANEA.	9		3	78,575.40
3	-	E0701	INSPECTOR NORMALISTA DE EDUCACION FISICA FORANEA	9		2	66,990.85
3	-	E0301	INSPECTOR GENERAL DE SEGUNDA ENSEÑANZA FORANEO.	9		2	66,990.85
4	-	E0401	INSPECTOR GENERAL DE SECUNDARIAS TECNICAS	9		2	66,990.85
1	-	CF28012	COORDINADOR DE EDUCACION BASICA	3	28	2	65,679.00
1	-	CF28011	DIRECTOR GENERAL DE PERSONAL	3	28	2	65,679.00
2	-	CF28002	COORDINADOR NIVEL 28	3	28	2	65,679.00
1	-	E0351	JEFE DE ENSEÑANZA SECUNDARIA FORANEO.	9		2	63,198.70
1	-	E0451	JEFE DE ENSEÑANZA SECUNDARIA TECNICA FORANEO	9		2	63,198.70
2	-	E2711	INSPECTOR DE ZONA DE TELESECUNDARIA FORANEO	9		2	63,198.70
1	-	E0421	DIRECTOR DE ESCUELA SECUNDARIA TECNICA FORANEO	8		3	61,387.05
2	-	E2725	DIRECTOR MAESTRO DE TELESECUNDARIA FORANEO.	9		2	60,190.75
6	-	E0321	DIRECTOR DE SECUNDARIA FORANEA.	9		2	60,190.75
1	-	E0441	SUBDIRECTOR SECRETARIO DE ESCUELA SECUNDARIA TECNICA FORANE	8		3	59,025.25
2	-	E0101	INSPECTORA DE JARDINES DE NINOS FORANEA.	9		3	58,590.75
7	-	E0441	SUBDIRECTOR SECRETARIO DE ESCUELA SECUNDARIA TECNICA FORANE	9		2	57,875.00
6	-	E0341	SUBDIRECTOR SECRETARIO DE SECUNDARIA FORANEA.	9		2	57,875.00
1	-	E0401	INSPECTOR GENERAL DE SECUNDARIAS TECNICAS.	7		3	53,376.65
1	-	E0301	INSPECTOR GENERAL DE SEGUNDA ENSEÑANZA FORANEO.	7		3	53,376.65
1	-	CF26054	DIRECTOR GENERAL DE CONTABILIDAD Y RECURSOS FINANCIEROS	3	26	2	52,580.00
1	-	CF26011	DIRECTOR GENERAL DE EDUCACIÓN NORMAL	3	26	2	52,580.00
1	-	CF26010	DIRECTORA GENERAL DE ASUNTOS JURÍDICOS.	3	26	2	52,580.00
2	-	E0301	INSPECTOR GENERAL DE SEGUNDA ENSEÑANZA FORANEO.	8		2	52,386.60
9	-	E0701	INSPECTOR NORMALISTA DE EDUCACION FISICA FORANEA	8		2	52,386.60
1	-	E0401	INSPECTOR GENERAL DE SECUNDARIAS TECNICAS	8		2	52,386.60
2	-	E0105	INSPECTOR GENERAL DE SECTOR DE JARDIN DE NINOS FORANEO.	8		3	51,114.55
2	-	E0451	JEFE DE ENSEÑANZA SECUNDARIA TECNICA FORANEO	7		3	50,355.10
6	-	E0205	JEFE DE SECTOR DE EDUCACION PRIMARIA FORANEO	9		2	50,141.55
6	-	E0105	INSPECTOR GENERAL DE SECTOR DE JARDIN DE NINOS FORANEO.	9		2	50,141.55
2	-	E0451	JEFE DE ENSEÑANZA SECUNDARIA TECNICA FORANEO	8		2	49,374.00
5	-	E2711	INSPECTOR DE ZONA DE TELESECUNDARIA FORANEO	8		2	49,374.00
3	-	E0321	DIRECTOR DE SECUNDARIA FORANEA.	7		3	47,958.60
2	-	E2725	DIRECTOR MAESTRO DE TELESECUNDARIA FORANEO.	7		3	47,958.60
2	-	E0421	DIRECTOR DE ESCUELA SECUNDARIA TECNICA FORANEO	7		3	47,958.60
1	-	CF25011	DIRECCION GENERAL DE PROGRAMAS ESTRATEGICOS	3		2	47,106.00
2	-	CF25012	DIRECTORA GENERAL DE EDUCACION PREESCOLAR	3		2	47,106.00
12	-	E0321	DIRECTOR DE SECUNDARIA FORANEA.	8		2	47,024.05
6	-	E2725	DIRECTOR MAESTRO DE TELESECUNDARIA FORANEO.	8		2	47,024.05
11	-	E0421	DIRECTOR DE ESCUELA SECUNDARIA TECNICA FORANEO	8		2	47,024.05
1	-	E0441	SUBDIRECTOR SECRETARIO DE ESCUELA SECUNDARIA TECNICA FORANE	7		3	46,113.50
3	-	E0101	INSPECTORA DE JARDINES DE NINOS FORANEA	8		3	45,774.05
2	-	E0201	INSPECTOR DE ZONA DE ENSEÑANZA PRIMARIA FORANEO.	8		3	45,774.05
4	-	E0633	SUPERVISOR DE EDUCACION ESPECIAL FORANEO.	9		2	45,632.95
10	-	E0341	SUBDIRECTOR SECRETARIO DE SECUNDARIA FORANEA.	8		2	45,214.85
9	-	E0441	SUBDIRECTOR SECRETARIO DE ESCUELA SECUNDARIA TECNICA FORANE	8		2	45,214.85
47	-	E0201	INSPECTOR DE ZONA DE ENSEÑANZA PRIMARIA FORANEO	9		2	44,902.70
33	-	E0101	INSPECTORA DE JARDINES DE NINOS FORANEA.	9		2	44,902.70
1	-	CF24013	DIRECCION DE TELESECUNDARIAS	3	24	2	42,280.00
1	-	CF24018	DIRECCION DE SECUNDARIAS TECNICAS	3	24	2	42,280.00
3	-	CF24001	DIRECTOR GENERAL	3	24	2	42,280.00
5	-	CF24004	DIRECTOR DE AREA NIVEL 24	3	24	2	42,280.00
1	-	CF24011	DELEGADO REGIONAL DE LA SRIA. DE EDUCACIÓN CENTRO ZAPOPAN	3	24	2	42,280.00
1	-	CF24012	DELEGADO REGIONAL DE LA SRIA. DE EDUCACIÓN CENTRO GUADALAJ	3	24	2	42,280.00
1	-	CF22025	DIRECTOR DE INMUEBLES	3	22	2	42,280.00
1	-	CF24017	DIRECCION DE SECUNDARIAS GENERALES	3	24	2	42,280.00
1	-	CF24019	DIRECTOR DE EDUCACIÓN ESPECIAL.	3	24	2	42,280.00
1	-	CF24015	DIRECTOR DE ESTADISTICA Y SISTEMAS DE INFORMACIÓN	3	24	2	42,280.00
1	-	CF24014	DIRECTOR DE DESARROLLO DE SOFTWARE EDUCATIVO	3	24	2	42,280.00
5	-	E0301	INSPECTOR GENERAL DE SEGUNDA ENSEÑANZA FORANEO.	7		2	40,887.95
7	-	E0701	INSPECTOR NORMALISTA DE EDUCACION FISICA FORANEA	7		2	40,887.95
3	-	E0401	INSPECTOR GENERAL DE SECUNDARIAS TECNICAS.	7		2	40,887.95
1	-	E0401	INSPECTOR GENERAL DE SECUNDARIAS TECNICAS.	5		3	40,436.85
15	-	E0221	DIRECTOR DE PRIMARIA FORANEO.	9		3	39,295.40
2	-	E0121	DIRECTORA DE JARDIN DE NINOS FORANEA.	9		3	39,295.40
7	-	E0205	JEFE DE SECTOR DE EDUCACION PRIMARIA FORANEO.	8		2	39,173.10
4	-	E0105	INSPECTOR GENERAL DE SECTOR DE JARDIN DE NINOS FORANEO.	8		2	39,173.10
9	-	E2711	INSPECTOR DE ZONA DE TELESECUNDARIA FORANEO	7		2	38,573.40
1	-	E0351	JEFE DE ENSEÑANZA SECUNDARIA FORANEO.	7		2	38,573.40
3	-	E0451	JEFE DE ENSEÑANZA SECUNDARIA TECNICA FORANEO	7		2	38,573.40
1	-	CF23059	DIRECTOR DE INVESTIGACIÓN CIENTÍFICA Y DESARROLLO TECNOLÓGIC	3	23	2	38,208.00
1	-	CF23010	DIRECTOR DE CONTABILIDAD	3	23	2	38,208.00

PRESUPUESTO DE EGRESOS 2013
Plantilla por Plazas y Horas
Subsistema Federal

09 Secretaría de Educación							
Plazas	Horas	Categoría Puesto	Nomenclatura	Nivel Salarial	Nivel Tabulador	Zona Económica	Sueldo mensual bruto por plaza / hora
2	-	CF23003	DIRECTOR NIVEL 23	3	23	2	38,208.00
5	-	CF23004	DIRECTOR DE AREA NIVEL 23	3	23	2	38,208.00
1	-	CF23022	DIRECTOR DE CAPACITACIÓN PARA LA VIDA Y EL TRABAJO	3	23	2	38,208.00
1	-	CF23028	DIRECTOR DE ADMINISTRACIÓN DE PERSONAL	3	23	2	38,208.00
1	-	CF23026	DIRECTORA DE COORDINACIÓN DE CARRERA MAGISTERIAL	3	23	2	38,208.00
1	-	CF23025	DIRECTOR DE PLANEACION DE RECURSOS HUMANOS	3	23	2	38,208.00
1	-	CF23027	DELEGADO REGIONAL DE LA SECRETARÍA DE EDUCACION VALLES (AMEG)	3	23	2	38,208.00
1	-	CF23023	DIRECTOR DE EDUCACIÓN FÍSICA Y DEPORTE.	3	23	2	38,208.00
1	-	CF23012	DIRECTOR DE RELACIONES LABORALES	3	23	2	38,208.00
1	-	CF23021	DIRECTOR DE ARTICULACIÓN Y VINCULACIÓN CON PROGRAMAS DE FORM	3	23	2	38,208.00
1	-	CF23019	DELEGADO REGIONAL DE LA SRIA. DE EDUCACIÓN ALTOS NORTE LAGOS	3	23	2	38,208.00
1	-	CF23018	DELEGADO REGIONAL DE LA SRIA. DE EDUCACION ALRO SUR TEPATITL	3	23	2	38,208.00
1	-	CF23017	DELEGADO REGIONAL DE LA SRIA. DE EDUCACION CIENEGA OCOTLAN	3	23	2	38,208.00
1	-	CF23016	DELEGADO REGIONAL DE LA SRIA. DE EDUCACION SURESTE TAMAZULA	3	23	2	38,208.00
1	-	CF23014	DELEGADO REGIONAL DE LA SRIA. DE EDUCACION SIERRA DE AMULIATE	3	23	2	38,208.00
1	-	CF23024	DELEGADO REGIONAL DE LA SRIA. DE EDUCACION COSTA NORTE PUERT	3	23	3	38,208.00
2	-	E0451	JEFE DE ENSEÑANZA SECUNDARIA TECNICA FORANEO	5	3	3	38,147.80
1	-	E2711	INSPECTOR DE ZONA DE TELESECUNDARIA FORANEO	5	3	3	38,147.80
14	-	E0421	DIRECTOR DE ESCUELA SECUNDARIA TECNICA FORANEO	7	2	2	36,737.55
12	-	E2725	DIRECTOR MAESTRO DE TELESECUNDARIA FORANEO.	7	2	2	36,737.55
11	-	E0321	DIRECTOR DE SECUNDARIA FORANEA.	7	2	2	36,737.55
4	-	E0421	DIRECTOR DE ESCUELA SECUNDARIA TECNICA FORANEO	5	3	3	36,332.30
1	-	E2725	DIRECTOR MAESTRO DE TELESECUNDARIA FORANEO.	5	3	3	36,332.30
5	-	E0201	INSPECTOR DE ZONA DE ENSEÑANZA PRIMARIA FORANEO.	7	3	3	35,760.95
2	-	E0101	INSPECTORA DE JARDINES DE NINOS FORANEA.	7	3	3	35,760.95
5	-	E0633	SUPERVISOR DE EDUCACION ESPECIAL FORANEO.	8	2	2	35,650.75
5	-	E0441	SUBDIRECTOR SECRETARIO DE ESCUELA SECUNDARIA TECNICA FORANE	7	2	2	35,324.10
25	-	E0341	SUBDIRECTOR SECRETARIO DE SECUNDARIA FORANEA.	7	2	2	35,324.10
1	-	E0205	JEFE DE SECTOR DE EDUCACION PRIMARIA FORANEO.	6	3	3	35,092.85
36	-	E0101	INSPECTORA DE JARDINES DE NINOS FORANEA.	8	2	2	35,080.20
49	-	E0201	INSPECTOR DE ZONA DE ENSEÑANZA PRIMARIA FORANEO.	8	2	2	35,080.20
1	-	E0341	SUBDIRECTOR SECRETARIO DE SECUNDARIA FORANEA.	5	3	3	34,934.45
1	-	E0441	SUBDIRECTOR SECRETARIO DE ESCUELA SECUNDARIA TECNICA FORANE	5	3	3	34,934.45
2	-	CF22010	DIRECTORA DE AUDITORIA "A"	3	22	2	34,487.00
1	-	CF22014	DIRECTOR DE FOMENTO ARTÍSTICO Y DE ENSEÑANZA	3	22	2	34,487.00
1	-	CF22028	DIRECTOR DE PROGRAMAS COMPENSATORIOS	3	22	2	34,487.00
1	-	CF22015	DIRECTOR DE SEGUIMIENTO Y EVALUACIÓN DE LA GESTIÓN	3	22	2	34,487.00
1	-	CF22027	DIRECTOR DE LA UNIDAD MEDICA ODONTOLÓGICA	3	22	2	34,487.00
1	-	CF22022	DIRECTOR DE PROGRAMAS DE ACOMPAÑAMIENTO PEDAGÓGICO.	3	22	2	34,487.00
3	-	CF22004	DIRECTOR DE AREA NIVEL 22	3	22	2	34,487.00
5	-	CF22001	DIRECTOR GENERAL NIVEL 22	3	22	2	34,487.00
1	-	CF22021	DIRECCION DE PROYECTOS EDUCATIVOS DE EDUCACION PREESCOLAR	3	2	2	34,487.00
1	-	CF22017	DIRECTOR DE CONTROL ESCOLAR DE NORMAL SUPERIOR	3	2	2	34,487.00
1	-	CF22019	DIRECTOR DE INGRESOS Y EGRESOS	3	2	2	34,487.00
1	-	CF22018	DIRECTOR DE ADMINISTRATIVO LABORAL E INFRACCIONES ADMINISTRATI	3	2	2	34,487.00
1	-	CF22012	DIRECTOR DE INMUEBLES	3	2	2	34,487.00
1	-	CF22013	DIRECCION DE PROGRAMAS DE ACOMPAÑAMIENTO EN EL AUL	3	2	2	34,487.00
2	-	E0687	MAESTRO DE EDUCACION ESPECIAL	9	3	3	34,134.94
1	-	E0195	EDUCADORA PARA CENTROS DE DESARROLLO INFANTIL.	9	2	2	32,776.05
45	-	E0281	MAESTRO DE GRUPO DE PRIMARIA FORANEO.	9	3	3	32,724.22
14	-	E0181	MAESTRA DE JARDIN DE NINOS FORANEA.	9	3	3	32,724.22
4	-	E0701	INSPECTOR NORMALISTA DE EDUCACION FISICA FORANEA	4	3	3	31,950.10
1	-	E0401	INSPECTOR GENERAL DE SECUNDARIAS TECNICAS.	4	3	3	31,950.10
1	-	E0301	INSPECTOR GENERAL DE SEGUNDA ENSEÑANZA FORANEO.	5	2	2	30,975.75
2	-	E0401	INSPECTOR GENERAL DE SECUNDARIAS TECNICAS.	5	2	2	30,975.75
15	-	E0701	INSPECTOR NORMALISTA DE EDUCACION FISICA FORANEA	5	2	2	30,975.75
1	-	CF21015	DIRECTOR DE SERVICIOS COMPLEMENTARIOS	3	2	2	30,883.00
1	-	CF21011	DIRECTORA DE ATENCION AL REZAGO EDUCATIVO	3	2	2	30,883.00
1	-	CF21012	DIRECTOR DE CONTROL ESCOLAR DE BÁSICA Y MEDIO SUPERIOR	3	2	2	30,883.00
1	-	CF21010	DIRECTORA GESTION Y EVALUACION DE PROFESIONALES DE	3	2	2	30,883.00
4	-	CF21004	DIRECTOR DE AREA NIVEL 21	3	2	2	30,883.00
1	-	CF21014	DIRECTOR DE AREA NIVEL 21	3	21	2	30,883.00
8	-	E0221	DIRECTOR DE PRIMARIA FORANEO.	8	3	3	30,699.50
8	-	E0121	DIRECTORA DE JARDIN DE NINOS FORANEA.	8	3	3	30,699.50
1	-	E0205	JEFE DE SECTOR DE EDUCACION PRIMARIA FORANEO.	7	2	2	30,604.00
4	-	E0105	INSPECTOR GENERAL DE SECTOR DE JARDIN DE NINOS FORANEO.	7	2	2	30,604.00
1	-	E1411	JEFE DE ZONA DE SUPERVISION DE EDUCACION INDIGENA.	7	2	2	30,604.00
14	-	E0629	DIRECTOR DE ESCUELA DE EDUCACION ESPECIAL	9	2	2	30,498.65
2	-	E0205	JEFE DE SECTOR DE EDUCACION PRIMARIA FORANEO.	5	3	3	30,252.45
1	-	E2711	INSPECTOR DE ZONA DE TELESECUNDARIA FORANEO	4	3	3	30,141.50
76	-	E0121	DIRECTORA DE JARDIN DE NINOS FORANEA.	9	2	2	30,115.15
167	-	E0221	DIRECTOR DE PRIMARIA FORANEO.	9	2	2	30,115.15
2	-	E0351	JEFE DE ENSEÑANZA SECUNDARIA FORANEO.	5	2	2	29,222.30
9	-	E0451	JEFE DE ENSEÑANZA SECUNDARIA TECNICA FORANEO	5	2	2	29,222.30
15	-	E2711	INSPECTOR DE ZONA DE TELESECUNDARIA FORANEO	5	2	2	29,222.30

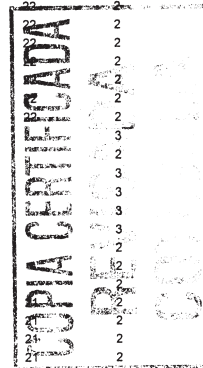
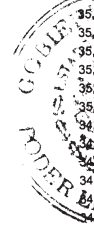

PRESUPUESTO DE EGRESOS 2013
Plantilla por Plazas y Horas
Subsistema Federal

03 Secretaría de Educación							
Plazas	Horas	Categoría Puesto	Nomenclatura	Nivel Salarial	Nivel Tabulador	Zona Económica	Sueldo mensual bruto por plaza / hora
11	-	E0421	DIRECTOR DE ESCUELA SECUNDARIA TECNICA FORANEO	4		3	28,707.00
1	-	E0321	DIRECTOR DE SECUNDARIA FORANEA.	4		3	28,707.00
3	-	E2725	DIRECTOR MAESTRO DE TELESECUNDARIA FORANEO.	4		3	28,707.00
1	-	E0327	DIRECTOR DE SECUNDARIA PARA TRABAJADORES FORANEO.	5		2	27,831.45
28	-	E0421	DIRECTOR DE ESCUELA SECUNDARIA TECNICA FORANEO	5		2	27,831.45
20	-	E2725	DIRECTOR MAESTRO DE TELESECUNDARIA FORANEO.	5		2	27,831.45
27	-	E0321	DIRECTOR DE SECUNDARIA FORANEA.	5		2	27,831.45
9	-	CF20004	DIRECTOR DE AREA NIVEL 20	3	20	2	27,627.00
1	-	CF20005	SUBDIRECTOR DE AREA NIVEL 20	3	20	2	27,627.00
4	-	E0441	SUBDIRECTOR SECRETARIO DE ESCUELA SECUNDARIA TECNICA FORANE	4		3	27,602.55
3	-	E0341	SUBDIRECTOR SECRETARIO DE SECUNDARIA FORANEA.	4		3	27,602.55
1	-	E0633	SUPERVISOR DE EDUCACION ESPECIAL FORANEO.	5		3	27,533.90
41	-	E0201	INSPECTOR DE ZONA DE ENSEÑANZA PRIMARIA FORANEO.	7		2	27,406.40
34	-	E0101	INSPECTORA DE JARDINES DE NINOS FORANEA.	7		2	27,406.40
6	-	E0201	INSPECTOR DE ZONA DE ENSEÑANZA PRIMARIA FORANEO.	5		3	27,091.85
1	-	E0101	INSPECTORA DE JARDINES DE NINOS FORANEA.	5		3	27,091.85
1	-	E0205	JEFE DE SECTOR DE EDUCACION PRIMARIA FORANEO.	6		2	26,894.40
17	-	E0441	SUBDIRECTOR SECRETARIO DE ESCUELA SECUNDARIA TECNICA FORANE	5		2	26,760.65
1	-	E0345	SUBDIRECTOR SECRETARIO DE SECUNDARIA NOCTURNA FORANEA.	5		2	26,760.65
28	-	E0341	SUBDIRECTOR SECRETARIO DE SECUNDARIA FORANEA.	5		2	26,760.65
1	-	E0681	MAESTRO DE ESCUELA DE EXPERIMENTACION PEDAGOGICA FORANEO.	8		3	26,667.92
2	-	E0687	MAESTRO DE EDUCACION ESPECIAL	8		3	26,667.92
1	-	E0401	INSPECTOR GENERAL DE SECUNDARIAS TECNICAS.	3		3	26,311.83
2	-	E0701	INSPECTOR NORMALISTA DE EDUCACION FISICA FORANEA	3		3	26,311.83
2	-	E0195	EDUCADORA PARA CENTROS DE DESARROLLO INFANTIL	7		3	26,177.81
2	-	E0125	DIRECTORA PARA CENTROS DE DESARROLLO INFANTIL	7		2	26,171.75
1	-	E0681	MAESTRO DE ESCUELA DE EXPERIMENTACION PEDAGOGICA FORANEO.	9		2	26,155.49
27	-	E0687	MAESTRO DE EDUCACION ESPECIAL	9		2	26,155.49
8	-	E0689	MAESTRO PSICOLOGO ORIENTADOR PARA EDUCACION ESPECIAL	9		2	26,155.49
7	-	E0195	EDUCADORA PARA CENTROS DE DESARROLLO INFANTIL	8		2	25,606.35
9	-	E0181	MAESTRA DE JARDIN DE NINOS FORANEA.	8		3	25,565.70
57	-	E0281	MAESTRO DE GRUPO DE PRIMARIA FORANEO.	8		3	25,565.70
545	-	E0281	MAESTRO DE GRUPO DE PRIMARIA FORANEO.	9		2	25,079.14
1	-	E1485	MAESTRO BILINGUE DE EDUCACION PRIMARIA INDIGENA	9		2	25,079.14
153	-	E0181	MAESTRA DE JARDIN DE NINOS FORANEA.	9		2	25,079.14
1	-	E1489	MAESTRO BILINGUE DE EDUCACION PREESCOLAR INDIGENA	9		2	25,044.14
1	-	E0451	JEFE DE ENSEÑANZA SECUNDARIA TECNICA FORANEO.	3		3	24,922.42
1	-	E2711	INSPECTOR DE ZONA DE TELESECUNDARIA FORANEO.	3		3	24,822.42
1	-	CF19004	DIRECTOR DE AREA NIVEL 19	3	19	2	24,533.00
3	-	CF19008	JEFE DE DEPARTAMENTO	3	19	2	24,533.00
20	-	E0701	INSPECTOR NORMALISTA DE EDUCACION FISICA FORANEA	2		2	24,474.65
6	-	E0401	INSPECTOR GENERAL DE SECUNDARIAS TECNICAS.	2		2	24,474.65
1	-	E0629	DIRECTOR DE ESCUELA DE EDUCACION ESPECIAL	3		3	24,292.40
5	-	E0101	INSPECTORA DE JARDINES DE NINOS FORANEA.	2		2	24,084.45
10	-	E0201	INSPECTOR DE ZONA DE ENSEÑANZA PRIMARIA FORANEO.	2		2	24,084.45
11	-	E0121	DIRECTORA DE JARDIN DE NINOS FORANEA.	3		3	23,984.00
26	-	E0221	DIRECTOR DE PRIMARIA FORANEO.	3		3	23,984.00
11	-	E0629	DIRECTOR DE ESCUELA DE EDUCACION ESPECIAL	8		2	23,827.05
1	-	E0421	DIRECTOR DE ESCUELA SECUNDARIA TECNICA FORANEO	3		3	23,641.08
1	-	E0321	DIRECTOR DE SECUNDARIA FORANEA.	3		3	23,641.08
4	-	E2725	DIRECTOR MAESTRO DE TELESECUNDARIA FORANEO.	3		3	23,641.08
16	-	E7817	PROFESOR TITULAR "C" (E.S.) DE CAPACITACION Y MEJORAMIENTO	3		2	23,554.25
38	-	E9217	PROFESOR TITULAR "C" T/C	3		2	23,554.25
48	-	E7217	PROFESOR INVESTIGADOR DE ENSEÑANZA SUPERIOR TITULAR "C" TI	3		2	23,554.25
174	-	E0221	DIRECTOR DE PRIMARIA FORANEO.	8		2	23,527.41
86	-	E0121	DIRECTORA DE JARDIN DE NINOS FORANEA.	8		2	23,527.41
3	-	E0205	JEFE DE SECTOR DE EDUCACION PRIMARIA FORANEO.	5		2	23,184.81
2	-	E0105	INSPECTOR GENERAL DE SECTOR DE JARDIN DE NINOS FORANEO.	5		2	23,184.81
1	-	E0351	JEFE DE ENSEÑANZA SECUNDARIA FORANEO.	4		2	23,089.21
16	-	E2711	INSPECTOR DE ZONA DE TELESECUNDARIA FORANEO	4		2	23,089.21
6	-	E0451	JEFE DE ENSEÑANZA SECUNDARIA TECNICA FORANEO	4		2	23,089.21
4	-	E0341	SUBDIRECTOR SECRETARIO DE SECUNDARIA FORANEA.	3		3	22,731.51
5	-	E0441	SUBDIRECTOR SECRETARIO DE ESCUELA SECUNDARIA TECNICA FORANE	3		3	22,731.51
17	-	CF18006	JEFE DE DEPARTAMENTO NIVEL 18	3	18	2	22,186.01
1	-	E0101	INSPECTORA DE JARDINES DE NINOS FORANEA.	4		3	22,139.41
4	-	E0201	INSPECTOR DE ZONA DE ENSEÑANZA PRIMARIA FORANEO.	4		3	22,139.41
34	-	E0321	DIRECTOR DE SECUNDARIA FORANEA.	4		2	21,990.3
62	-	E0421	DIRECTOR DE ESCUELA SECUNDARIA TECNICA FORANEO	4		2	21,990.3
46	-	E2725	DIRECTOR MAESTRO DE TELESECUNDARIA FORANEO.	4		2	21,990.3
1	-	E0223	DIRECTOR DE INTERNADO DE PRIMARIA FORANEO.	7		2	21,488.4
48	-	E0341	SUBDIRECTOR SECRETARIO DE SECUNDARIA FORANEA.	4		2	21,144.2
37	-	E0441	SUBDIRECTOR SECRETARIO DE ESCUELA SECUNDARIA TECNICA FORANE	4		2	21,144.2
1	-	E0633	SUPERVISOR DE EDUCACION ESPECIAL FORANEO.	5		2	21,100.1
1	-	E0221	DIRECTOR DE PRIMARIA FORANEO.	6		3	21,076.8
5	-	E0687	MAESTRO DE EDUCACION ESPECIAL	7		3	20,834.3

PRESUPUESTO DE EGRESOS 2013
Plantilla por Plazas y Horas
Subsistema Federal

09 Secretaría de Educación							
Plazas	Horas	Categoría Puesto	Nomenclatura	Nivel Salarial	Nivel Tabulador	Zona Económica	Sueldo mensual bruto por plaza / hora
17	-	E0101	INSPECTORA DE JARDINES DE NIÑOS FORANEA.	5		2	20,762.45
3	-	E1481	INSPECTOR BILINGUE DE EDUCACION PRIMARIA INDIGENA	5		2	20,762.45
48	-	E0201	INSPECTOR DE ZONA DE ENSEÑANZA PRIMARIA FORANEO.	5		2	20,762.45
31	-	E0687	MAESTRO DE EDUCACION ESPECIAL	8		2	20,434.17
12	-	E0689	MAESTRO PSICOLOGO ORIENTADOR PARA EDUCACION ESPECIAL	8		2	20,434.17
4	-	E0681	MAESTRO DE ESCUELA DE EXPERIMENTACION PEDAGOGICA FORANEO.	8		2	20,434.07
1	-	E0723	DIRECTOR FEDERAL DE EDUCACION FISICA	3		2	20,388.08
1	-	E0205	JEFE DE SECTOR DE EDUCACION PRIMARIA FORANEO.	3		3	20,359.67
3	-	E1482	INSPECTOR BILINGUE DE EDUCACION PRIMARIA INDIGENA 2DA PLAZA	3		2	20,262.69
4	-	E0701	INSPECTOR NORMALISTA DE EDUCACION FISICA FORANEA	3		2	20,155.60
1	-	E0401	INSPECTOR GENERAL DE SECUNDARIAS TECNICAS.	3		2	20,155.58
2	-	E0301	INSPECTOR GENERAL DE SEGUNDA ENSEÑANZA FORANEO	3		2	20,155.58
11	-	E0195	EDUCADORA PARA CENTROS DE DESARROLLO INFANTIL.	7		2	20,005.08
71	-	E0281	MAESTRO DE GRUPO DE PRIMARIA FORANEO.	7		3	19,973.28
41	-	E0181	MAESTRA DE JARDIN DE NIÑOS FORANEA.	7		3	19,973.28
12	-	E7815	PROFESOR TITULAR "B" (E.S.) DE CAPACITACION Y MEJORAMIENTO	3		2	19,925.75
5	-	E9215	PROFESOR TITULAR "B" T/C	3		2	19,925.75
16	-	E7215	PROFESOR INVESTIGADOR DE ENSEÑANZA SUPERIOR TITULAR "B" TI	3		2	19,925.75
1	-	E1525	DIRECTOR DE EDUCACION BASICA PARA ADULTOS NOCTURNA FORANEO.	9		3	19,887.30
3	-	E0195	EDUCADORA PARA CENTROS DE DESARROLLO INFANTIL.	5		3	19,831.44
2	-	E0125	DIRECTORA PARA CENTROS DE DESARROLLO INFANTIL.	5		2	19,827.10
3	-	E1485	MAESTRO BILINGUE DE EDUCACION PRIMARIA INDIGENA	8		2	19,593.34
218	-	E0181	MAESTRA DE JARDIN DE NIÑOS FORANEA.	8		2	19,593.34
596	-	E0281	MAESTRO DE GRUPO DE PRIMARIA FORANEO.	8		2	19,593.34
1	-	E1489	MAESTRO BILINGUE DE EDUCACION PREESCOLAR INDIGENA	8		2	19,593.34
1	-	CF17006	JEFE DE DEPARTAMENTO NIVEL 17	3	17	3	19,532.00
20	-	CF17006	JEFE DE DEPARTAMENTO NIVEL 17	3	17	2	19,532.00
2	-	CF17004	DIRECTOR DE AREA NIVEL 17	3	17	2	19,832.00
5	-	E2711	INSPECTOR DE ZONA DE TELESECUNDARIA FORANEO	3		2	19,014.65
9	-	E0351	JEFE DE ENSEÑANZA SECUNDARIA FORANEO	3		2	19,014.65
13	-	E0451	JEFE DE ENSEÑANZA SECUNDARIA TECNICA FORANEO	3		2	19,014.65
2	-	E0105	INSPECTOR GENERAL DE SECTOR DE JARDIN DE NIÑOS FORANEO.	4		2	18,946.75
4	-	E0205	JEFE DE SECTOR DE EDUCACION PRIMARIA FORANEO.	4		2	18,946.75
14	-	E0629	DIRECTOR DE ESCUELA DE EDUCACION ESPECIAL	7		2	18,614.90
975	-	E0281	MAESTRO DE GRUPO DE PRIMARIA FORANEO.	7		2	18,557.11
1	-	E1483	DIRECTOR BILINGUE DE EDUCACION PRIMARIA INDIGENA	7		2	18,380.80
117	-	E0121	DIRECTORA DE JARDIN DE NIÑOS FORANEA.	7		2	18,380.80
217	-	E0221	DIRECTOR DE PRIMARIA FORANEO.	7		2	18,380.80
2	-	E1303	INSPECTOR DE MISIONES CULTURALES MAESTRO NORMALISTA URBANO	3		3	18,232.46
3	-	E0101	INSPECTORA DE JARDINES DE NIÑOS FORANEA	3		3	18,232.44
18	-	E0221	DIRECTOR DE PRIMARIA FORANEO.	5		3	18,169.70
13	-	E0121	DIRECTORA DE JARDIN DE NIÑOS FORANEA	5		3	18,169.70
32	-	E0321	DIRECTOR DE SECUNDARIA FORANEA.	3		2	18,109.65
46	-	E0421	DIRECTOR DE ESCUELA SECUNDARIA TECNICA FORANEO	3		2	18,109.65
15	-	E2725	DIRECTOR MAESTRO DE TELESECUNDARIA FORANEO.	3		2	18,109.65
1	-	E1488	DIRECTOR BILINGUE DE EDUCACION PREESCOLAR INDIGENA	7		2	17,603.15
2	-	E0281	MAESTRO DE GRUPO DE PRIMARIA FORANEO.	6		3	17,552.08
1	-	E0181	MAESTRA DE JARDIN DE NIÑOS FORANEA	6		3	17,552.08
1	-	E0441	SUBDIRECTOR SECRETARIO DE ESCUELA SECUNDARIA TECNI	3		2	17,412.92
33	-	E0441	SUBDIRECTOR SECRETARIO DE ESCUELA SECUNDARIA TECNICA FORANE	3		2	17,412.92
48	-	E0341	SUBDIRECTOR SECRETARIO DE SECUNDARIA FORANEA.	3		2	17,412.90
1	-	E0633	SUPERVISOR DE EDUCACION ESPECIAL FORANEO.	4		2	17,243.10
13	-	CF16006	JEFE DE DEPARTAMENTO NIVEL 16	3	16	2	17,213.00
1	-	E1305	JEFE DE MISION CULTURAL MAESTRO NORMALISTA URBANO TITULADO	5		2	17,076.55
1,538	-	E0281	MAESTRO DE GRUPO DE PRIMARIA FORANEO.	5		2	17,014.50
20	-	E0101	INSPECTORA DE JARDINES DE NIÑOS FORANEA.	4		2	16,967.15
21	-	E0201	INSPECTOR DE ZONA DE ENSEÑANZA PRIMARIA FORANEO.	4		2	16,967.15
2	-	E9213	PROFESOR TITULAR "A" T/C	3		2	16,857.54
6	-	E7813	PROFESOR TITULAR "A" (E.S.) DE CAPACITACION Y MEJORAMIENTO	3		2	16,857.53
12	-	E7213	PROFESOR INVESTIGADOR DE ENSEÑANZA SUPERIOR TITULAR "A" TI	3		2	16,857.53
1	-	E1305	JEFE DE MISION CULTURAL MAESTRO NORMALISTA URBANO TITULADO	4		3	16,641.90
12	-	E0221	DIRECTOR DE PRIMARIA FORANEO.	6		2	16,152.85
7	-	E0121	DIRECTORA DE JARDIN DE NIÑOS FORANEA.	6		2	16,152.85
1	-	E1587	PROFESOR DE EDUCACION BASICA PARA ADULTOS NOCTURNA FORANEO.	9		3	16,039.97
22	-	E0689	MAESTRO PSICOLOGO ORIENTADOR PARA EDUCACION ESPECIAL	7		2	15,964.38
3	-	E0681	MAESTRO DE ESCUELA DE EXPERIMENTACION PEDAGOGICA FORANEO.	7		2	15,964.38
61	-	E0687	MAESTRO DE EDUCACION ESPECIAL	7		2	15,964.38
8	-	E0687	MAESTRO DE EDUCACION ESPECIAL	5		3	15,783.73
2	-	E0689	MAESTRO PSICOLOGO ORIENTADOR PARA EDUCACION ESPECIAL	5		3	15,783.73
2	-	E0105	INSPECTOR GENERAL DE SECTOR DE JARDIN DE NIÑOS FORANEO.	3		2	15,603.21
27	-	E0205	JEFE DE SECTOR DE EDUCACION PRIMARIA FORANEO.	3		2	15,603.20
8	-	E1485	MAESTRO BILINGUE DE EDUCACION PRIMARIA INDIGENA	7		2	15,307.09
8	-	E1489	MAESTRO BILINGUE DE EDUCACION PREESCOLAR INDIGENA	7		2	15,307.09
422	-	E0181	MAESTRA DE JARDIN DE NIÑOS FORANEA.	7		2	15,307.09
2	-	E1525	DIRECTOR DE EDUCACION BASICA PARA ADULTOS NOCTURNA FORANEO.	9		2	15,223.90

PRESUPUESTO DE EGRESOS 2013
Plantilla por Plazas y Horas
Subsistema Federal

09 Secretaría de Educación							
Plazas	Horas	Categoría Puesto	Nomenclatura	Nivel Salarial	Nivel Tabulador	Zona Económica	Sueldo mensual bruto por plaza / hora
15	-	E0195	EDUCADORA PARA CENTROS DE DESARROLLO INFANTIL.	5		2	15,155.26
1	-	E1485	MAESTRO BILINGUE DE EDUCACION PRIMARIA INDIGENA	5		3	15,131.10
79	-	E0181	MAESTRA DE JARDIN DE NINOS FORANEA.	5		3	15,131.10
133	-	E0281	MAESTRO DE GRUPO DE PRIMARIA FORANEO.	5		3	15,131.10
4	-	CF15005	JEFE DE DEPARTAMENTO NIVEL 15	3	15	2	15,125.00
26	-	CF15006	COORDINADOR NIVEL 15	3	15	2	15,125.00
3	-	E0125	DIRECTORA PARA CENTROS DE DESARROLLO INFANTIL.	3		3	14,893.36
1	-	E0195	EDUCADORA PARA CENTROS DE DESARROLLO INFANTIL.	4		3	14,799.67
2	-	E0125	DIRECTORA PARA CENTROS DE DESARROLLO INFANTIL.	4		2	14,796.35
7	-	E7811	PROFESOR ASOCIADO "C" (E.S.) DE CAPACITACION Y MEJORAMIENTO	3		2	14,606.79
17	-	E7211	PROFESOR INVESTIGADOR DE ENSEÑANZA SUPERIOR ASOCIADO "C" T	3		2	14,606.78
22	-	E0629	DIRECTOR DE ESCUELA DE EDUCACION ESPECIAL	5		2	14,102.20
47	-	E0101	INSPECTORA DE JARDINES DE NINOS FORANEA.	3		2	13,972.95
14	-	E0113	INSPECTOR DE CENDI	3		2	13,972.94
1	-	E1481	INSPECTOR BILINGUE DE EDUCACION PRIMARIA INDIGENA	3		2	13,972.92
225	-	E0221	DIRECTOR DE PRIMARIA FORANEO.	5		2	13,924.85
154	-	E0121	DIRECTORA DE JARDIN DE NINOS FORANEA.	5		2	13,924.85
4	-	E1483	DIRECTOR BILINGUE DE EDUCACION PRIMARIA INDIGENA	5		2	13,924.85
4	-	E0206	JEFE DE SECTOR DE EDUCACION PRIMARIA FORANEO. 2DA PLAZA	3		3	13,791.21
2	-	E0106	INSPECTOR GENERAL DE SECTOR DE JARDIN DE NINOS FORANEO 2DA P	3		3	13,791.21
1	-	E0629	DIRECTOR DE ESCUELA DE EDUCACION ESPECIAL	4		3	13,733.80
11	-	CF14001	COORDINADOR B NIVEL 14	3	14	2	13,667.00
12	-	E0221	DIRECTOR DE PRIMARIA FORANEO.	4		3	13,559.45
21	-	E0121	DIRECTORA DE JARDIN DE NINOS FORANEA	4		3	13,559.45
10	-	E0181	MAESTRA DE JARDIN DE NINOS FORANEA.	6		2	13,451.96
48	-	E0281	MAESTRO DE GRUPO DE PRIMARIA FORANEO.	6		2	13,451.96
1	-	CF16003	COORDINADOR DE APOYO NIVEL 16, JORNADA 30 HRS	3	16	2	12,985.00
2	-	E7809	PROFESOR ASOCIADO "B" (E.S.) DE CAPACITACION Y MEJORAMIENTO	3		2	12,983.88
10	-	E7209	PROFESOR INVESTIGADOR DE ENSEÑANZA SUPERIOR ASOCIADO "B" T	3		2	12,983.87
1	-	E9209	PROFESOR ASOCIADO "B" T/C	3		2	12,983.83
25	-	E0206	JEFE DE SECTOR DE EDUCACION PRIMARIA FORANEO. 2DA PLAZA	3		2	12,975.30
20	-	E0106	INSPECTOR GENERAL DE SECTOR DE JARDIN DE NINOS FORANEO 2DA P	3		2	12,975.30
1	-	E1305	JEFE DE MISION CULTURAL MAESTRO HORARISTA URBANO TITULADO	4		2	12,743.70
11	-	E0634	SUPERVISOR DE EDUCACION ESPECIAL FORANEO. 2DA PLAZA	3		2	12,638.29
1	-	E1587	PROFESOR DE EDUCACION BASICA PARA ADULTOS NOCTURNA FORANEO.	8		3	12,531.22
5	-	CF13002	TECNICO ESPECIALIZADO NIVEL 13	3	13	2	12,314.00
12	-	CF13001	COORDINADOR B NIVEL 13	3	13	2	12,314.00
1	-	CF13001	COORDINADOR B NIVEL 13	3	13	3	12,314.00
1	-	E1587	PROFESOR DE EDUCACION BASICA PARA ADULTOS NOCTURNA FORANEO.	9		2	12,278.45
1	-	E0285	MAESTRO DE GRUPO DE PRIMARIA DE TIEMPO COMPLETO MIXTO TITULA	3		2	12,164.50
52	-	E0689	MAESTRO PSICOLOGO ORIENTADOR PARA EDUCACION ESPECIAL	5		2	12,094.27
6	-	E0681	MAESTRO DE ESCUELA DE EXPERIMENTACION PEDAGOGICA FORANEO.	5		2	12,094.27
152	-	E0687	MAESTRO DE EDUCACION ESPECIAL	5		2	12,094.27
2,536	-	E0281	MAESTRO DE GRUPO DE PRIMARIA FORANEO.	4		2	11,940.12
3	-	E0195	EDUCADORA PARA CENTROS DE DESARROLLO INFANTIL.	3		3	11,839.67
1	-	E0689	MAESTRO PSICOLOGO ORIENTADOR PARA EDUCACION ESPECIAL	4		3	11,778.93
12	-	E0687	MAESTRO DE EDUCACION ESPECIAL	4		3	11,778.93
9	-	E9017	PROFESOR TITULAR "C" 1/2 T	3		2	11,777.14
2	-	E7017	PROFESOR INVESTIGADOR DE ENSEÑANZA SUPERIOR TITULAR "C" 1/	3		2	11,777.13
21	-	CF12001	JEFE DE DEPARTAMENTO NIVEL 12	3	12	2	11,698.00
1	-	CF11001	ASISTENTE TECNICO NIVEL 11	3	11	3	11,633.00
17	-	CF11001	ASISTENTE TECNICO NIVEL 11	3	11	2	11,633.00
17	-	E1485	MAESTRO BILINGUE DE EDUCACION PRIMARIA INDIGENA	5		2	11,596.21
853	-	E0181	MAESTRA DE JARDIN DE NINOS FORANEA.	5		2	11,596.21
4	-	E1489	MAESTRO BILINGUE DE EDUCACION PREESCOLAR INDIGENA	5		2	11,596.21
3	-	E1525	DIRECTOR DE EDUCACION BASICA PARA ADULTOS NOCTURNA FORANEO.	8		2	11,593.20
9	-	E7207	PROFESOR INVESTIGADOR DE ENSEÑANZA SUPERIOR ASOCIADO "A" T	3		2	11,541.21
2	-	E7807	PROFR. ASOC. "A" DE CAP Y MEJ PROF DEL MAG TIEMPO COMP	3		2	11,541.21
24	-	E9207	PROFESOR ASOCIADO "A" T/C	3		2	11,541.21
4	-	E0125	DIRECTORA PARA CENTROS DE DESARROLLO INFANTIL.	3		2	11,381.79
1	-	E0692	MAESTRO DE EDUCACION ESPECIAL DE 3/4 DE TIEMPO EN CURSO CON	3		3	11,364.08
12	-	E0195	EDUCADORA PARA CENTROS DE DESARROLLO INFANTIL.	4		2	11,309.68
3	-	E1335	MAESTRO "C" DE MISION CULTURAL	3		3	11,297.61
100	-	E0181	MAESTRA DE JARDIN DE NINOS FORANEA.	4		3	11,291.85
197	-	E0281	MAESTRO DE GRUPO DE PRIMARIA FORANEO.	4		3	11,291.85
2	-	E2233	AYUDANTE G DE TALLER FORANEO	3		3	11,260.08
2	-	E0199	MTRA DE JARDIN DE NINOS DE 3/4 DE TIEMPO EN CURSO CON FORTAL	3		3	10,959.92
1	-	E0299	MAESTRO DE GRUPO DE PRIMARIA DE 3/4 DE TIEMPO EN CURSO CON F	3		3	10,959.92
2	-	E1335	MAESTRO "C" DE MISION CULTURAL	4		2	10,916.17
29	-	CF10001	ASISTENTE EJECUTIVO NIVEL 10	3	10	2	10,855.00
1	-	E7245	TECNICO DOCENTE EN NORMAL SUPERIOR O BASICA ASOCIA	3		2	10,753.50
1	-	E0223	DIRECTOR DE INTERNADO DE PRIMARIA FORANEO.	3		2	10,748.58
1	-	E1333	MAESTRO "B" DE MISION CULTURAL	3		3	10,594.00
24	-	E0629	DIRECTOR DE ESCUELA DE EDUCACION ESPECIAL	4		2	10,524.00
193	-	E0121	DIRECTORA DE JARDIN DE NINOS FORANEA.	4		2	10,391.70

PRESUPUESTO DE EGRESOS 2013
Plantilla por Plazas y Horas
Subsistema Federal

09 Secretaría de Educación							
Plazas	Horas	Categoría Puesto	Nomenclatura	Nivel Salarial	Nivel Tabulador	Zona Económica	Sueldo mensual bruto por plaza / hora
206	-	E0221	DIRECTOR DE PRIMARIA FORANEO.	4		2	10,391.70
4	-	E1483	DIRECTOR BILINGUE DE EDUCACION PRIMARIA INDIGENA	4		2	10,391.70
3	-	CF09001	ADMINISTRATIVO ESPECIALIZADO NIVEL 9	3	9	2	10,237.00
2	-	E0241	SUBDIRECTOR SECRETARIO DE INTERNADO DE PRIMARIA FORANEO.	3		2	10,175.58
5	-	E1331	MAESTRO "A" DE MISION CULTURAL	3		3	10,130.57
2	-	E0629	DIRECTOR DE ESCUELA DE EDUCACION ESPECIAL	3		3	10,098.42
21	-	E0221	DIRECTOR DE PRIMARIA FORANEO.	3		3	9,970.20
6	-	E0121	DIRECTORA DE JARDIN DE NIÑOS FORANEA.	3		3	9,970.19
11	-	E9015	PROFESOR TITULAR "B" 1/2 T	3		2	9,962.87
3	-	E7015	PROFESOR INVESTIGADOR DE ENSEÑANZA SUPERIOR TITULAR "B" 1/	3		2	9,962.86
1	-	E7615	PROFESOR TITULAR "B" (E.S.) DE CAPACITACION Y MEJORAMIENTO	3		2	9,962.83
1	-	E1412	JEFE DE ZONA DE SUPERVISION DE EDUCACION INDIGENA. 2DA PLAZA	3		2	9,942.17
1	-	E0634	SUPERVISOR DE EDUCACION ESPECIAL FORANEO. 2DA PLAZA	3		3	9,914.25
5	-	E1305	JEFE DE MISION CULTURAL MAESTRO NORMALISTA URBANO TITULADO	3		2	9,802.85
13	-	E0104	INSPECTORA DE JARDINES DE NIÑOS FORANEA. 2DA PLAZA	3		3	9,757.37
21	-	E0202	INSPECTOR DE ZONA DE ENSEÑANZA PRIMARIA FORANEO. 2DA PLAZA	3		3	9,757.37
1	-	E7709	PROFESOR ASOCIADO "B" (E.S.) DE CAPACITACION Y MEJORAMIENTO	3		2	9,737.92
3	-	E7109	PROFESOR INVESTIGADOR DE ENSEÑANZA SUPERIOR ASOCIADO "B" 3	3		2	9,737.89
6	-	E1587	PROFESOR DE EDUCACION BASICA PARA ADULTOS NOCTURNA FORANEO.	8		2	9,592.34
10	-	CF08001	ANALISTA ESPECIALIZADO NIVEL 8	3	8	2	9,556.00
1	-	CF13003	TECNICO ASISTENTE NIVEL 13 JORNADA DE 30 HRS	3	13	2	9,361.00
11	-	CF07001	ANALISTA ADMINISTRATIVO NIVEL 7	3	7	2	9,081.00
24	-	E0195	EDUCADORA PARA CENTROS DE DESARROLLO INFANTIL.	3		2	9,047.70
70	-	E0689	MAESTRO PSICOLOGO ORIENTADOR PARA EDUCACION ESPECIAL	4		2	9,025.27
11	-	E0681	MAESTRO DE ESCUELA DE EXPERIMENTACION PEDAGOGICA FORANEO.	4		2	9,025.27
342	-	E0687	MAESTRO DE EDUCACION ESPECIAL	4		2	8,876.58
7	-	E2335	PREFECTO C FORANEO	3		3	8,876.58
1	-	E1501	INSPECTOR DE EDUCACION BASICA PARA ADULTOS FORANEO	7		2	8,766.15
1	-	E1525	DIRECTOR DE EDUCACION BASICA PARA ADULTOS NOCTURNA FORANEO.	7		2	8,766.15
3	-	E0690	MAESTRO PSICOLOGO ORIENTADOR PARA EDUCACION ESPECIAL DE 3/4	3		2	8,684.50
2	-	E0692	MAESTRO DE EDUCACION ESPECIAL DE 3/4 DE TIEMPO EN CURSO CON	3		2	8,684.50
36	-	E0687	MAESTRO DE EDUCACION ESPECIAL	3		3	8,664.79
6	-	E0689	MAESTRO PSICOLOGO ORIENTADOR PARA EDUCACION ESPECIAL	3		3	8,664.79
2	-	E7107	PROFR. INV. DE ENS. SUP. ASOC "A" 3/4 TIEMP. FORAN	3		2	8,655.92
1	-	E7707	PROFESOR ASOCIADO "A" (E.S.) DE CAPACITACION Y MEJORAMIENTO	3		2	8,655.92
19	-	E1485	MAESTRO BILINGUE DE EDUCACION PRIMARIA INDIGENA	4		2	8,654.11
4	-	E1489	MAESTRO BILINGUE DE EDUCACION PREESCOLAR INDIGENA	4		2	8,654.11
1,165	-	E0181	MAESTRA DE JARDIN DE NIÑOS FORANEA	4		2	8,654.11
8	-	E1335	MAESTRO "C" DE MISION CULTURAL	3		2	8,636.60
3	-	E2233	AYUDANTE G DE TALLER FORANEO	3		2	8,606.58
6	-	CF06001	TECNICO ESPECIALISTA NIVEL 6	3	6	2	8,583.00
19	-	E2333	PREFECTO B FORANEO	3		3	8,468.33
18	-	E2331	PREFECTO A FORANEO	3		3	8,450.01
4	-	JP07541	ANALISTA TECNICO ESPECIALIZADO "A"	3		2	8,431.77
5	-	KF34018	COORDINADOR DEPARTAMENTAL	3		2	8,431.77
1	-	KP05006	CONTADOR "A" DE LA U.R.N.	3		2	8,431.75
9	-	E9013	PROFESOR DE TITULAR "A" 1/2 T	3		2	8,428.76
2	-	E7013	PROFESOR INVESTIGADOR DE ENSEÑANZA SUPERIOR TITULAR "A" 1/	3		2	8,428.75
22	-	E0299	MAESTRO DE GRUPO DE PRIMARIA DE 3/4 DE TIEMPO EN CURSO CON F	3		2	8,399.20
10	-	E0199	MTRA DE JARDIN DE NIÑOS DE 3/4 DE TIEMPO EN CURSO CON FORTAL	3		2	8,399.20
1	-	E0299	MAESTRO DE GRUPO DE PRIMARIA DE 3/4 DE TIEMPO EN C	3		2	8,399.17
1	-	E1494	MAESTRO BILINGUE DE EDUCACION PRIMARIA DE 3/4 DE TIEMPO EN C	3		2	8,399.17
216	-	E0202	INSPECTOR DE ZONA DE ENSEÑANZA PRIMARIA FORANEO. 2DA PLAZA	3		2	8,390.83
165	-	E0104	INSPECTORA DE JARDINES DE NIÑOS FORANEA. 2DA PLAZA	3		2	8,390.83
23	-	E2338	TRABAJADORA SOCIAL	3		3	8,330.10
2	-	MA01003	JEFE DE OFICINA "A"	3		2	8,324.29
3	-	JP07539	ANALISTA TECNICO ESPECIALIZADO	3		2	8,324.28
1	-	CF10002	TECNICO ESPECIALIZADO	3	10	2	8,317.00
219	-	E0181	MAESTRA DE JARDIN DE NIÑOS FORANEA.	3		3	8,302.93
610	-	E0281	MAESTRO DE GRUPO DE PRIMARIA FORANEO.	3		3	8,302.93
1	-	E1485	MAESTRO BILINGUE DE EDUCACION PRIMARIA INDIGENA	3		3	8,302.92
2	-	E0299	MAESTRO DE GRUPO DE PRIMARIA DE 3/4 DE TIEMPO EN CURSO CON F	1		3	8,302.92
2	-	E1333	MAESTRO "B" DE MISION CULTURAL	3		2	8,099.92
1	-	E7145	TECNICO DOCENTE EN NORMAL SUPERIOR O BASICA ASOCIADO "B" 3	3		2	8,065.17
1	-	E0191	PROMOTOR DE COMUNIDAD RURAL TECNICO EN EDUCACION PREESCOLAR	3		3	8,034.25
5	-	KP01004	ANALISTA ESPECIALIZADO "A"	3		2	7,927.48
7	-	KA08008	SECRETARIA EJECUTIVA "A"	3		2	7,756.81
10	-	KT05012	TECNICO BIBLIOTECARIO ESPECIALIZADO "A"	3		2	7,756.81
49	-	E1331	MAESTRO "A" DE MISION CULTURAL	3		2	7,747.16
23	-	E0629	DIRECTOR DE ESCUELA DE EDUCACION ESPECIAL	3		2	7,738.25
14	-	E1483	DIRECTOR BILINGUE DE EDUCACION PRIMARIA INDIGENA	3		2	7,640.95
376	-	E0221	DIRECTOR DE PRIMARIA FORANEO.	3		2	7,640.95
134	-	E0121	DIRECTORA DE JARDIN DE NIÑOS FORANEA.	3		2	7,640.95
5	-	E1587	PROFESOR DE EDUCACION BASICA PARA ADULTOS NOCTURNA FORANEO.	7		2	7,493.93
1	-	E0102	INSPECTOR DE ENSEÑANZAS MUSICALES PARA JARDIN DE NIÑOS EN EL	4		2	7,355.55

PRESUPUESTO DE EGRESOS 2013
Plantilla por Plazas y Horas
Subsistema Federal

09 Secretaría de Educación							
Plazas	Horas	Categoría Puesto	Nomenclatura	Nivel Salarial	Nivel Tabulador	Zona Económica	Sueldo mensual bruto por plaza / hora
3	-	E1488	DIRECTOR BILINGÜE DE EDUCACION PREESCOLAR INDIGENA	3		2	7,349.44
12	-	E9011	PROFESOR ASOCIADO "C" 1/2 T	3		2	7,303.38
2	-	E7011	PROFESOR INVESTIGADOR DE ENSEÑANZA SUPERIOR ASOCIADO "C" 1	3		2	7,303.38
1	-	KP01002	ANALISTA ESPECIALIZADO	3		2	7,227.67
110	-	E2335	PREFECTO C FORANEO	3		2	6,876.67
7	-	KA08026	SECRETARIA "A"	3		2	6,853.81
6	-	JA04005	ANALISTA DE SISTEMAS ADMINISTRATIVOS "A"	3		2	6,853.81
2	-	KP05011	AUXILIAR DE CONTABILIDAD "A" DE LA U.P.N	3		2	6,853.79
848	-	E0687	MAESTRO DE EDUCACION ESPECIAL	3		2	6,639.51
152	-	E0689	MAESTRO PSICOLOGO ORIENTADOR PARA EDUCACION ESPECIAL	3		2	6,635.78
17	-	E0681	MAESTRO DE ESCUELA DE EXPERIMENTACION PEDAGOGICA FORANEO.	3		2	6,635.78
2	-	E0692	MAESTRO DE EDUCACION ESPECIAL DE 3/4 DE TIEMPO EN CURSO CON	1		2	6,635.75
1	-	E2334	PREFECTO C EN EL DISTRITO FEDERAL	3		2	6,578.50
2	-	KA08006	SECRETARIA EJECUTIVA	3		2	6,517.25
2	-	MA08017	SECRETARIA DE DIRECTOR DE PLANTEL "A"	3		2	6,517.25
7	-	KA01006	ADMINISTRATIVO ESPECIALIZADO "A"	3		2	6,517.23
3	-	JT07505	TECNICO BIBLIOTECARIO "A"	3		2	6,517.22
4	-	E7009	PROFESOR INVESTIGADOR DE ENSEÑANZA SUPERIOR ASOCIA	3		2	6,491.94
7	-	E9009	PROFESOR ASOSIADO "B" 1/2 T	3		2	6,491.93
1	-	E7609	ASOCIADO B (E.S.) CENTRO DE CAPACITACION Y MEJORAMIENTO	3		2	6,491.92
304	-	E2333	PREFECTO B FORANEO	3		2	6,487.94
362	-	E2331	PREFECTO A FORANEO	3		2	6,473.96
1	-	P01801	ABOGADO	3		3	6,398.00
1	-	P04803	PSICOLOGO	3		3	6,398.00
9	-	A01807	JEFE DE OFICINA	3		3	6,398.00
2	-	E1501	INSPECTOR DE EDUCACION BASICA PARA ADULTOS FORANEO	5		2	6,366.95
3	-	E0285	MAESTRO DE GRUPO DE PRIMARIA DE TIEMPO COMPLETO MIXTO TITULA	1		2	6,363.11
3,954	-	E0181	MAESTRA DE JARDIN DE NINOS FORANEA.	3		2	6,363.10
207	-	E1485	MAESTRO BILINGUE DE EDUCACION PRIMARIA INDIGENA	3		2	6,363.10
36	-	E1489	MAESTRO BILINGUE DE EDUCACION PREESCOLAR INDIGENA	3		2	6,363.10
26	-	E0299	MAESTRO DE GRUPO DE PRIMARIA DE 3/4 DE TIEMPO EN CURSO CON F	1		2	6,363.10
7	-	E2881	MAESTRO DE EDUCACION PARA JOVENES Y ADULTOS	3		2	6,363.10
3	-	E0180	MAESTRA DE JARDIN DE NINOS EN EL DISTRITO FEDERAL	3		2	6,363.09
2	-	E0199	MTRA DE JARDIN DE NINOS DE 3/4 DE TIEMPO EN CURSO CON FORTAL	1		2	6,363.09
2	-	E0280	MAESTRO DE GRUPO DE PRIMARIA EN EL DISTRITO FEDERAL	3		2	6,363.08
1	-	E1494	MAESTRO BILINGUE DE EDUCACION PRIMARIA DE 3/4 DE TIEMPO EN C	1		2	6,363.08
11,973	-	E0281	MAESTRO DE GRUPO DE PRIMARIA FORANEO	3		2	6,362.57
2	-	T03812	TECNICO SUPERIOR	3		2	6,354.46
2	-	E1525	DIRECTOR DE EDUCACION BASICA PARA ADULTOS EN GUERRA FORANEO.	5		2	6,307.60
6	-	A01806	ANALISTA ADMINISTRATIVO	3		3	6,293.99
1	-	E0889	PROFESOR C DE MATERIAS AGROPECUARIAS EN ESCUELA NORMAL DE PR	3		2	6,277.50
3	-	E0197	NIÑERA	3		3	6,238.39
2	-	E0198	NIÑERA ESPECIALIZADA	3		3	6,238.38
1	-	MS07003	OFICIAL DE SERVICIOS ESPECIALIZADOS "A"	3		2	6,198.08
5	-	JT03005	AUXILIAR DE ANALISTA TECNICO "A"	3		2	6,198.05
2	-	JS07003	OFICIAL DE SERVICIOS ESPECIALIZADOS "A"	3		2	6,198.04
15	-	E1441	PROFESOR A DE ADIESTRAMIENTO TECNICO PARA INDIGENAS FORANE	3		2	6,192.62
2	-	E1711	MAESTRO DE TALLER FORANEO	3		2	6,191.75
1	-	T09803	ENFERMERA ESPECIALIZADA	3		2	6,150.33
69	-	E1487	PROMOTOR BILINGUE DE EDUCACION PRIMARIA INDIGENA	3		2	6,147.00
7	-	E0191	PROMOTOR DE COMUNIDAD RURAL TECNICO EN EDUCACION PREESCOLAR	3		2	6,147.00
20	-	E1491	PROMOTOR BILINGUE DE EDUCACION PREESCOLAR INDIGENA	3		2	6,147.00
355	-	E2338	TRABAJADORA SOCIAL	3		2	6,102.75
8	-	T03803	TECNICO MEDIO	3		3	6,007.69
7	-	T28803	TRABAJADORA SOCIAL	3		3	5,943.27
1	-	T18817	ESPECIALISTA DE SERVICIO NAVAL	3		3	5,943.25
3	-	P04803	PSICOLOGO	3		2	5,928.83
8	-	CF12825	ANALISTA DE SISTEMAS MACROCOMPUTACIONALES	3	12	2	5,928.83
8	-	P02802	MEDICO	3		2	5,928.83
1	-	T03813	TECNICO SUPERIOR "A"	3		2	5,928.83
197	-	A01807	JEFE DE OFICINA	3		2	5,928.83
13	-	P01801	ABOGADO	3		2	5,928.83
1	-	KA08025	SECRETARIA	3		2	5,898.17
6	-	JA01005	JEFE DE MESA "A"	3		2	5,898.17
1	-	KP05010	AUXILIAR DE CONTABILIDAD	3		2	5,898.17
2	-	S02804	COCINERA	3		3	5,842.75
1	-	T03810	TECNICO DE APOYO	3		3	5,842.75
6	-	T05808	TECNICO BIBLIOTECARIO	3		3	5,842.75
1	-	CF04808	SECRETARIA EJECUTIVA "A"	3	4	2	5,830.83
4	-	A03806	SECRETARIA EJECUTIVA "G"	3		2	5,830.83
64	-	T03804	ESPECIALISTA TECNICO	3		2	5,830.81
64	-	T03812	TECNICO SUPERIOR	3		2	5,830.81
4	-	A03805	SECRETARIA EJECUTIVA "H"	3		2	5,830.79
3	-	E7607	PROFESOR ASOCIADO "A" (E.S.) DE CAPACI- TACION Y MEJORAMIENT	3		2	5,770.61
18	-	E7007	PROFESOR INVESTIGADOR DE ENSEÑANZA SUPERIOR ASOCIADO "A" 1	3		2	5,770.80

PRESUPUESTO DE EGRESOS 2013
Plantilla por Plazas y Horas
Subsistema Federal

09 Secretaría de Educación							
Plazas	Horas	Categoría Puesto	Nomenclatura	Nivel Salarial	Nivel Tabulador	Zona Económica	Sueldo mensual bruto por plaza / hora
22	-	E9007	PROFESOR ASOCIADO "A" 1/2 T	3		2	5,770.60
12	-	E1587	PROFESOR DE EDUCACION BASICA PARA ADULTOS NOCTURNA FORANEO.	5		2	5,677.56
319	-	A01806	ANALISTA ADMINISTRATIVO	3		2	5,664.37
3	-	A03820	ANALISTA ESPECIALIZADO	3		2	5,664.36
1	-	CF34813	JEFE DE OFICINA	3	34	2	5,664.33
1	-	CF12804	ANALISTA PROGRAMADOR "B"	3	12	2	5,664.33
1	-	CF04807	SECRETARIA EJECUTIVA "B"	3	4	2	5,664.33
25	-	A03803	SECRETARIA DE APOYO	3		3	5,631.92
2	-	T18804	ASISTENTE ESPECIALIZADO DE SERVICIO NAVAL	3		3	5,631.92
2	-	MS05017	OPERADOR DE MAQUINAS DE REPRODUCCION "A"	3		2	5,617.00
1	-	MA08021	SECRETARIA DE JEFE DE DEPARTAMENTO "A"	3		2	5,617.00
18	-	JA08021	SECRETARIA DE JEFE DE DEPARTAMENTO "A"	3		2	5,616.98
16	-	KS14013	GUARDIAN "A"	3		2	5,616.98
3	-	KA01005	ADMINISTRATIVO ESPECIALIZADO	3		2	5,616.97
1	-	S02810	ASISTENTE DE COCINA	3		3	5,605.00
1	-	E1587	PROFESOR DE EDUCACION BASICA PARA ADULTOS NOCTURNA FORANEO.	4		3	5,534.90
4	-	T09803	ENFERMERA ESPECIALIZADA	3		2	5,494.19
12	-	T06803	COORDINADOR DE TECNICOS EN COMPUTACION	3		2	5,494.18
1	-	A03807	SECRETARIA EJECUTIVA "F"	3		2	5,494.17
1	-	CF21803	AUDITOR	3	21	2	5,494.17
15	-	S01803	OFICIAL DE SERVICIOS Y MANTENIMIENTO	3		3	5,428.89
21	-	A01820	AYUDANTE ADMINISTRATIVO	3		3	5,428.89
71	-	S01812	AUXILIAR DE SERVICIOS Y MANTENIMIENTO EN PLANTEL	3		3	5,428.89
105	-	A01803	ADMINISTRATIVO ESPECIALIZADO	3		3	5,428.89
213	-	S01807	ASISTENTE DE SERVICIOS EN PLANTEL	3		3	5,428.89
16	-	S01808	ASISTENTE DE SERVICIOS Y MANTENIMIENTO	3		3	5,428.89
5	-	A01805	AUXILIAR DE ADMINISTRADOR	3		3	5,428.88
49	-	A03804	SECRETARIA "C"	3		2	5,349.20
17	-	T14807	NINERA ESPECIALIZADA	3		2	5,349.20
4	-	A03808	SECRETARIA EJECUTIVA "E"	3		2	5,349.19
1	-	CF34810	ANALISTA ADMINISTRATIVO	3	34	2	5,349.17
1	-	CF21802	ABOGADO	3	21	2	5,349.17
2	-	C01806	EDITOR	3		2	5,349.17
3	-	JA01025	PREFECTO "A"	3		2	5,340.50
180	-	T03803	TECNICO MEDIO	3		2	5,323.89
76	-	E0197	NIÑERA	3		2	5,301.16
50	-	E0198	NIÑERA ESPECIALIZADA	3		2	5,301.16
44	-	T26803	TRABAJADORA SOCIAL	3		2	5,220.67
1	-	T14805	PUERICULTOR (PARA USO EXCLUSIVO DE PLANTELES)	3		2	5,220.67
2	-	S08802	OFICIAL DE MANTENIMIENTO MECANICO	3		2	5,220.67
2	-	T08803	DIBUJANTE	3		2	5,220.67
5	-	S02805	ECONOMO (PARA USO EXCLUSIVO DE PLANTELES)	3		2	5,195.75
8	-	T03810	TECNICO DE APOYO	3		2	5,099.92
12	-	S03802	CHOFER	3		2	5,099.92
2	-	T22828	OFICIAL TECNICO EN RADIO Y TELEVISION	3		2	5,099.92
2	-	CF04805	SECRETARIA EJECUTIVA "D"	3		2	5,099.92
31	-	S02804	COCINERA	3		2	5,099.91
72	-	T05808	TECNICO BIBLIOTECARIO	3		2	5,099.91
4	-	T09802	ENFERMERA	3		2	5,075.56
27	-	JS08013	OFICIAL DE SERVICIOS "A"	3		2	5,065.49
8	-	JA01027	AUXILIAR ADMINISTRATIVO "A"	3		2	5,065.49
5	-	MA01027	AUXILIAR ADMINISTRATIVO "A"	3		2	5,065.48
2	-	E2405	AYUDANTE C FORANEO	3		3	5,046.25
1	-	E1525	DIRECTOR DE EDUCACION BASICA PARA ADULTOS NOCTURNA FORANEO.	3		3	4,953.83
1	-	E1525	DIRECTOR DE EDUCACION BASICA PARA ADULTOS NOCTURNA FORANEO.	4		2	4,898.45
354	-	A03803	SECRETARIA DE APOYO	3		2	4,883.79
11	-	T06806	OPERADOR DE EQUIPO	3		2	4,883.78
2	-	S05805	TECNICO MEDIO EN IMPRENTA	3		2	4,883.75
1	-	T26805	AYUDANTE DE TRABAJO SOCIAL	3		2	4,883.75
1	-	E7637	TECNICO DOCENTE ASOCIADO "A" (E.S.) DE CAPACITACION Y MEJORA	3		2	4,865.92
26	-	S02810	ASISTENTE DE COCINA	3		2	4,860.46
2	-	JA08006	MECANOGRAFA "A"	3		2	4,816.42
3	-	KA01027	AUXILIAR ADMINISTRATIVO "A"	3		2	4,816.42
2	-	JA08007	TAQUIMECANOGRAFA "A"	3		2	4,816.42
2	-	CF34807	AUXILIAR DE ADMINISTRADOR	3	34	2	4,674.50
1	-	S01813	AUXILIAR DE SERVICIOS Y MANTENIMIENTO EN PLANTEL	3		2	4,674.50
1	-	C02802	OPERADOR DE EQUIPO DE COMUNICACIONES	3		2	4,674.50
78	-	A01805	AUXILIAR DE ADMINISTRADOR	3		2	4,674.48
443	-	A01820	AYUDANTE ADMINISTRATIVO	3		2	4,674.48
1,877	-	A01803	ADMINISTRATIVO ESPECIALIZADO	3		2	4,674.48
3,393	-	S01807	ASISTENTE DE SERVICIOS EN PLANTEL	3		2	4,674.48
299	-	S01803	OFICIAL DE SERVICIOS Y MANTENIMIENTO	3		2	4,674.48
256	-	S01808	ASISTENTE DE SERVICIOS Y MANTENIMIENTO	3		2	4,674.48
4	-	CF34844	ASISTENTE DE ALMACEN	3	34	2	4,674.48
895	-	S01812	AUXILIAR DE SERVICIOS Y MANTENIMIENTO EN PLANTEL	3		2	4,669.26

PRESUPUESTO DE EGRESOS 2013
Plantilla por Plazas y Horas
Sistema Federal

09 Secretaría de Educación							
Plazas	Horas	Categoría Puesto	Nomenclatura	Nivel Salarial	Nivel Tabulador	Zona Económica	Sueldo mensual bruto por plaza / hora
1	-	E2225	AYUDANTE C DE TALLER FORANE0	3		2	4,624.08
2	-	JT05011	AUXILIAR DE BIBLIOTECA "A"	3		2	4,592.79
2	-	MS06007	AUXILIAR DE INTENDENCIA "A"	3		2	4,592.79
2	-	JA01024	PREFECTO	3		2	4,592.79
48	-	JS06007	AUXILIAR DE INTENDENCIA "A"	3		2	4,592.78
4	-	JS06006	AUXILIAR DE INTENDENCIA	3		2	4,392.50
3	-	E0167	PROFESOR DE ENSEÑANZA MUSICAL	3		2	4,362.25
15	-	E1587	PROFESOR DE EDUCACION BASICA PARA ADULTOS NOCTURNA FORANE0.	4		2	4,236.87
2	-	E1587	PROFESOR DE EDUCACION BASICA PARA ADULTOS NOCTURNA FORANE0.	3		3	4,069.75
8	-	E1598	PROFESOR DE EDUCACION BASICA PARA ADULTOS NOCTURNA CON FORTA	3		2	4,037.52
1	-	E1817	AYUDANTE "D" DE TALLER DE INTERNADO DE PRIMARIA FORANE0.	3		2	3,993.75
2	-	E2405	AYUDANTE C FORANE0	3		2	3,872.75
2	-	E1501	INSPECTOR DE EDUCACION BASICA PARA ADULTOS FORANE0.	3		2	3,838.92
3	-	E1525	DIRECTOR DE EDUCACION BASICA PARA ADULTOS NOCTURNA FORANE0.	3		2	3,791.19
40	-	E1478	ASPIRANTE "B" DE MAESTRO BILINGUE DE EDUCACION INDIGENA	3		2	3,732.86
2	-	E1815	AYUDANTE C DE TALLER DE PRIMARIA FORANE0	3		2	3,563.92
1	-	E1813	AYUDANTE B DE TALLER DE PRIMARIA FORANE0	3		2	3,530.75
75	-	E1587	PROFESOR DE EDUCACION BASICA PARA ADULTOS NOCTURNA FORANE0.	3		2	3,115.14
5	-	E1477	ASPIRANTE "A" DE MAESTRO BILINGUE DE EDUCACION INDIGENA	3		2	2,799.57
1	-	E1589	PROFESOR DE CENTRO DE ENSEÑANZA OCUPACIONAL NOCTURNA FORANE0	3		2	2,784.17
-	69	E0492	HORAS DE ENSEÑANZA DE SECUNDARIA TECNICA PARA FORTALECIMIENT	9		3	1,701.58
-	377	E0463	PROFESOR DE ENSEÑANZA SECUNDARIA TECNICA FORANE0.	9		3	1,701.58
-	50	E0465	PROFESOR DE ADIESTRAMIENTO DE SECUNDARIA TECNICA FORANE0 T	9		3	1,701.58
-	2	E0461	PROFESOR DE ADIESTRAMIENTO DE SECUNDARIA TECNICA FORANE0.	9		3	1,647.86
-	278	E0463	PROFESOR DE ENSEÑANZA SECUNDARIA TECNICA FORANE0.	8		3	1,329.30
-	35	E0363	PROFESOR DE ENSEÑANZA SECUNDARIA FORANE0.	8		3	1,329.30
-	79	E0763	PROFESOR NORMALISTA DE EDUCACION FISICA FORANE0	8		3	1,329.30
-	16	E0466	HORAS DE ENSEÑANZA DE ADIESTRAMIENTO DE SECUNDARIAS TECNICAS	8		3	1,329.30
-	3	E0392	HORAS DE ENSEÑANZA SECUNDARIA PARA FORTALECIMIENTO CURRICULA	8		3	1,329.30
-	30	E2781	HORAS DE MAESTRO DE TELESECUNDARIA FORANE0.	8		3	1,329.30
-	27	E0492	HORAS DE ENSEÑANZA DE SECUNDARIA TECNICA PARA FORTALECIMIENT	8		3	1,329.30
-	95	E0465	PROFESOR DE ADIESTRAMIENTO DE SECUNDARIA TECNICA FORANE0 T	8		3	1,329.30
-	327	E0363	PROFESOR DE ENSEÑANZA SECUNDARIA FORANE0.	9		2	1,304.02
-	356	E0465	PROFESOR DE ADIESTRAMIENTO DE SECUNDARIA TECNICA FORANE0 T	9		2	1,304.02
-	360	E2781	HORAS DE MAESTRO DE TELESECUNDARIA FORANE0	9		2	1,294.02
-	42	E2792	HORAS DE TELESECUNDARIA PARA FORTALECIMIENTO CURRICULAR	9		2	1,304.02
-	18	E0466	HORAS DE ENSEÑANZA DE ADIESTRAMIENTO DE SECUNDARIAS TECNICAS	9		2	1,304.02
-	19	E0792	HORAS DE EDUCACION FISICA PARA FORTALECIMIENTO CURRICULAR	9		2	1,304.02
-	271	E0763	PROFESOR NORMALISTA DE EDUCACION FISICA FORANE0	9		2	1,304.02
-	474	E0463	PROFESOR DE ENSEÑANZA SECUNDARIA TECNICA FORANE0.	9		2	1,304.02
-	16	E0365	PROFESOR DE ADIESTRAMIENTO DE SECUNDARIA FORANE0.	9		2	1,304.02
-	39	E0392	HORAS DE ENSEÑANZA SECUNDARIA PARA FORTALECIMIENTO CURRICULA	9		2	1,304.02
-	86	E0492	HORAS DE ENSEÑANZA DE SECUNDARIA TECNICA PARA FORTALECIMIENT	9		2	1,304.02
-	34	E1067	PROFESOR DE ENSEÑANZAS ARTISTICAS PARA POSTPRIMARIAS FORANE	9		2	1,278.10
-	2	E0461	PROFESOR DE ADIESTRAMIENTO DE SECUNDARIA TECNICA FORANE0.	9		2	1,260.53
-	31	E0490	HORAS DE ADIESTRAMIENTO DE SECUNDARIAS TECNICAS PARA FORTALE	9		2	1,260.53
-	7	E0792	HORAS DE EDUCACION FISICA PARA FORTALECIMIENTO CURRICULAR	7		3	1,038.53
-	107	E0363	PROFESOR DE ENSEÑANZA SECUNDARIA FORANE0.	7		3	1,038.53
-	216	E0463	PROFESOR DE ENSEÑANZA SECUNDARIA TECNICA FORANE0.	7		3	1,038.53
-	4	E0365	PROFESOR DE ADIESTRAMIENTO DE SECUNDARIA FORANE0.	7		3	1,038.53
-	31	E0466	HORAS DE ENSEÑANZA DE ADIESTRAMIENTO DE SECUNDARIAS TECNICAS	7		3	1,038.53
-	210	E2781	HORAS DE MAESTRO DE TELESECUNDARIA FORANE0	7		3	1,038.53
-	203	E0763	PROFESOR NORMALISTA DE EDUCACION FISICA FORANE0.	7		3	1,038.53
-	19	E0492	HORAS DE ENSEÑANZA DE SECUNDARIA TECNICA PARA FORTALECIMIENT	7		3	1,038.53
-	158	E0465	PROFESOR DE ADIESTRAMIENTO DE SECUNDARIA TECNICA FORANE0 T	7		3	1,038.53
-	13	E0392	HORAS DE ENSEÑANZA SECUNDARIA PARA FORTALECIMIENTO CURRICULA	7		3	1,038.53
-	75	E0371	PROFESOR ORIENTADOR DE ENSEÑANZA SECUNDARIA FORANE0.	8		2	1,018.71
-	61	E0392	HORAS DE ENSEÑANZA SECUNDARIA PARA FORTALECIMIENTO CURRICULA	8		2	1,018.71
-	31	E0365	PROFESOR DE ADIESTRAMIENTO DE SECUNDARIA FORANE0.	8		2	1,018.71
-	165	E0492	HORAS DE ENSEÑANZA DE SECUNDARIA TECNICA PARA FORTALECIMIENT	8		2	1,018.71
-	667	E0763	PROFESOR NORMALISTA DE EDUCACION FISICA FORANE0	8		2	1,018.71
-	23	E0466	HORAS DE ENSEÑANZA DE ADIESTRAMIENTO DE SECUNDARIAS TECNICAS	8		2	1,018.71
-	1,050	E2781	HORAS DE MAESTRO DE TELESECUNDARIA FORANE0	8		2	1,018.71
-	664	E0363	PROFESOR DE ENSEÑANZA SECUNDARIA FORANE0.	8		2	1,018.71
-	114	E2792	HORAS DE TELESECUNDARIA PARA FORTALECIMIENTO CURRICULAR	8		2	1,018.71
-	1,175	E0463	PROFESOR DE ENSEÑANZA SECUNDARIA TECNICA FORANE0.	8		2	1,018.71
-	249	E0465	PROFESOR DE ADIESTRAMIENTO DE SECUNDARIA TECNICA FORANE0 T	8		2	1,018.71
-	6	E1092	HORAS DE ENSEÑANZAS ARTISTICAS Y MUSICALES DE POSTPRIMARIAS	8		2	1,018.71
-	24	E0792	HORAS DE EDUCACION FISICA PARA FORTALECIMIENTO CURRICULAR	8		2	1,018.71
-	19	E0461	PROFESOR DE ADIESTRAMIENTO DE SECUNDARIA TECNICA FORANE0.	7		3	1,005.67
-	121	E1067	PROFESOR DE ENSEÑANZAS ARTISTICAS PARA POSTPRIMARIAS FORANE	8		2	998.47
-	6	E0390	HORAS DE ENSEÑANZA DE ADIESTRAMIENTO DE SECUNDARIAS GENERALE	8		2	984.88
-	11	E0490	HORAS DE ADIESTRAMIENTO DE SECUNDARIAS TECNICAS PARA FORTALE	8		2	984.88
-	713	E0465	PROFESOR DE ADIESTRAMIENTO DE SECUNDARIA TECNICA FORANE0 T	7		2	795.89
-	2,048	E0763	PROFESOR NORMALISTA DE EDUCACION FISICA FORANE0	7		2	795.89

PRESUPUESTO DE EGRESOS 2013
Plantilla por Plazas y Horas
Subsistema Federal

09 Secretaría de Educación				Nivel Salarial	Nivel Tabulador	Zona Económica	Sueldo mensual bruto por plaza / hora
Plazas	Horas	Categoría Puesto	Nomenclatura				
-	210	E2792	HORAS DE TELESECUNDARIA PARA FORTALECIMIENTO CURRICULAR	7		2	795.89
-	133	E0371	PROFESOR ORIENTADOR DE ENSEÑANZA SECUNDARIA FORANEA	7		2	795.89
-	2,510	E0463	PROFESOR DE ENSEÑANZA SECUNDARIA TECNICA FORANEO	7		2	795.89
-	32	E0466	HORAS DE ENSEÑANZA DE ADIESTRAMIENTO DE SECUNDARIAS TECNICAS	7		2	795.89
-	1,132	E0363	PROFESOR DE ENSEÑANZA SECUNDARIA FORANEA	7		2	795.89
-	167	E0365	PROFESOR DE ADIESTRAMIENTO DE SECUNDARIA FORANEO	7		2	795.89
-	302	E0492	HORAS DE ENSEÑANZA DE SECUNDARIA TECNICA PARA FORTALECIMIENT	7		2	795.89
-	4	E0366	HORAS DE ENSEÑANZA DE ADIESTRAMIENTO DE SECUNDARIAS GENERALE	7		2	795.89
-	58	E0792	HORAS DE EDUCACION FISICA PARA FORTALECIMIENTO CURRICULAR	7		2	795.89
-	2,130	E2781	HORAS DE MAESTRO DE TELESECUNDARIA FORANEO	7		2	795.89
-	123	E0392	HORAS DE ENSEÑANZA SECUNDARIA PARA FORTALECIMIENTO CURRICULA	7		2	795.89
-	931	E0463	PROFESOR DE ENSEÑANZA SECUNDARIA TECNICA FORANEO	5		3	786.79
-	24	E2792	HORAS DE TELESECUNDARIA PARA FORTALECIMIENTO CURRICULAR	5		3	786.79
-	56	E0492	HORAS DE ENSEÑANZA DE SECUNDARIA TECNICA PARA FORTALECIMIENT	5		3	786.79
-	17	E0466	HORAS DE ENSEÑANZA DE ADIESTRAMIENTO DE SECUNDARIAS TECNICAS	5		3	786.79
-	501	E0763	PROFESOR NORMALISTA DE EDUCACION FISICA FORANEO	5		3	786.79
-	20	E0365	PROFESOR DE ADIESTRAMIENTO DE SECUNDARIA FORANEO	5		3	786.79
-	468	E0465	PROFESOR DE ADIESTRAMIENTO DE SECUNDARIA TECNICA FORANEO T	5		3	786.79
-	7	E0392	HORAS DE ENSEÑANZA SECUNDARIA PARA FORTALECIMIENTO CURRICULA	5		3	786.79
-	510	E2781	HORAS DE MAESTRO DE TELESECUNDARIA FORANEO	5		3	786.79
-	212	E0363	PROFESOR DE ENSEÑANZA SECUNDARIA FORANEA	5		3	786.79
-	282	E1067	PROFESOR DE ENSEÑANZAS ARTISTICAS PARA POSTPRIMARIAS FORANE	7		2	780.10
-	63	E1067	PROFESOR DE ENSEÑANZAS ARTISTICAS PARA POSTPRIMARIAS FORANE	5		3	771.50
-	26	E0461	PROFESOR DE ADIESTRAMIENTO DE SECUNDARIA TECNICA FORANEA	7		2	769.72
-	25	E0490	HORAS DE ADIESTRAMIENTO DE SECUNDARIAS TECNICAS PARA FORTALE	7		2	769.72
-	6	E0390	HORAS DE ENSEÑANZA DE ADIESTRAMIENTO DE SECUNDARIAS GENERALE	7		2	769.72
-	12	E0490	HORAS DE ADIESTRAMIENTO DE SECUNDARIAS TECNICAS PARA FORTALE	5		3	761.89
-	2,748	E0465	PROFESOR DE ADIESTRAMIENTO DE SECUNDARIA TECNICA FORANEO T	5		2	602.92
-	152	E0792	HORAS DE EDUCACION FISICA PARA FORTALECIMIENTO CURRICULAR	5		2	602.92
-	48	E0366	HORAS DE ENSEÑANZA DE ADIESTRAMIENTO DE SECUNDARIAS GENERALE	5		2	602.92
-	408	E2792	HORAS DE TELESECUNDARIA PARA FORTALECIMIENTO CURRICULAR	5		2	602.92
-	187	E0466	HORAS DE ENSEÑANZA DE ADIESTRAMIENTO DE SECUNDARIAS TECNICAS	5		2	602.92
-	3,275	E0363	PROFESOR DE ENSEÑANZA SECUNDARIA FORANEA	5		2	602.92
-	6,240	E2781	HORAS DE MAESTRO DE TELESECUNDARIA FORANEO	5		2	602.92
-	629	E0365	PROFESOR DE ADIESTRAMIENTO DE SECUNDARIA FORANEO	5		2	602.92
-	205	E0392	HORAS DE ENSEÑANZA SECUNDARIA PARA FORTALECIMIENTO CURRICULA	5		2	602.92
-	6,351	E0463	PROFESOR DE ENSEÑANZA SECUNDARIA TECNICA FORANEO	5		2	602.92
-	247	E0371	PROFESOR ORIENTADOR DE ENSEÑANZA SECUNDARIA FORANEA	5		2	602.92
-	508	E0492	HORAS DE ENSEÑANZA DE SECUNDARIA TECNICA PARA FORTALECIMIENT	5		2	602.92
-	6,192	E0763	PROFESOR NORMALISTA DE EDUCACION FISICA FORANEO	5		2	602.92
-	12	E1092	HORAS DE ENSEÑANZAS ARTISTICAS Y MUSICALES DE POSTPRIMARIAS	5		2	602.92
-	392	E1067	PROFESOR DE ENSEÑANZAS ARTISTICAS PARA POSTPRIMARIAS FORANE	5		2	590.84
-	113	E8009	HORAS	3		2	588.85
-	17	E8015	TITULAR " C " X HORA	3		2	588.85
-	66	E2792	HORAS DE TELESECUNDARIA PARA FORTALECIMIENTO CURRICULAR	4		3	587.06
-	92	E0492	HORAS DE ENSEÑANZA DE SECUNDARIA TECNICA PARA FORTALECIMIENT	4		3	587.06
-	25	E0466	HORAS DE ENSEÑANZA DE ADIESTRAMIENTO DE SECUNDARIAS TECNICAS	4		3	587.06
-	684	E0763	PROFESOR NORMALISTA DE EDUCACION FISICA FORANEO	4		3	587.06
-	13	E0392	HORAS DE ENSEÑANZA SECUNDARIA PARA FORTALECIMIENTO CURRICULA	4		3	587.06
-	610	E0363	PROFESOR DE ENSEÑANZA SECUNDARIA FORANEA	4		3	587.06
-	1,909	E0463	PROFESOR DE ENSEÑANZA SECUNDARIA TECNICA FORANEO	4		3	587.06
-	14	E0365	PROFESOR DE ADIESTRAMIENTO DE SECUNDARIA FORANEO	4		3	587.06
-	833	E0465	PROFESOR DE ADIESTRAMIENTO DE SECUNDARIA TECNICA FORANEO T	4		3	587.06
-	1,590	E2781	HORAS DE MAESTRO DE TELESECUNDARIA FORANEO	4		3	587.06
-	10	E0792	HORAS DE EDUCACION FISICA PARA FORTALECIMIENTO CURRICULAR	4		3	587.06
-	16	E0490	HORAS DE ADIESTRAMIENTO DE SECUNDARIAS TECNICAS PARA FORTALE	5		2	582.69
-	78	E0461	PROFESOR DE ADIESTRAMIENTO DE SECUNDARIA TECNICA FORANEA	5		2	582.69
-	16	E0390	HORAS DE ENSEÑANZA DE ADIESTRAMIENTO DE SECUNDARIAS GENERALE	5		2	582.69
-	66	E0361	PROFESOR DE ENSEÑANZAS DE ADIESTRAMIENTO DE SECUNDARIA FORA	5		2	582.69
-	143	E1067	PROFESOR DE ENSEÑANZAS ARTISTICAS PARA POSTPRIMARIAS FORANE	4		3	575.81
-	2	E0762	PROFESOR NORMALISTA DE EDUCACION FISICA EN EL DISTRITO FEDE	5		2	573.84
-	9	E0490	HORAS DE ADIESTRAMIENTO DE SECUNDARIAS TECNICAS PARA FORTALE	4		3	568.60
-	43	E0183	HORAS DE ACOMPAÑANTE DE MUSICA PARA JARDIN DE NIÑOS FORANEO	5		2	530.23
-	43	E0185	PROFESOR DE ENSEÑANZAS MUSICALES ELEMENTALES PARA JARDIN DE	5		2	476.63
-	12,713	E0363	PROFESOR DE ENSEÑANZA SECUNDARIA FORANEA	4		2	449.96
-	1,049	E0492	HORAS DE ENSEÑANZA DE SECUNDARIA TECNICA PARA FORTALECIMIENT	4		2	449.96
-	9	E0983	PROFESOR DE ENSEÑANZA TECNOLOGICA FORANEO	4		2	449.96
-	1,904	E0365	PROFESOR DE ADIESTRAMIENTO DE SECUNDARIA FORANEO	4		2	449.96
-	19,770	E2781	HORAS DE MAESTRO DE TELESECUNDARIA FORANEO	4		2	449.96
-	50	E0366	HORAS DE ENSEÑANZA DE ADIESTRAMIENTO DE SECUNDARIAS GENERALE	4		2	449.96
-	17,928	E0463	PROFESOR DE ENSEÑANZA SECUNDARIA TECNICA FORANEO	4		2	449.96
-	5,890	E0465	PROFESOR DE ADIESTRAMIENTO DE SECUNDARIA TECNICA FORANEO T	4		2	449.96
-	2	E1063	PROFESOR DE ENSEÑANZAS ARTISTICAS PARA POSTPRIMARIAS FORANE	4		2	449.96
-	380	E0371	PROFESOR ORIENTADOR DE ENSEÑANZA SECUNDARIA FORANEA	4		2	449.96
-	864	E2792	HORAS DE TELESECUNDARIA PARA FORTALECIMIENTO CURRICULAR	4		2	449.96

PRESUPUESTO DE EGRESOS 2013
Plantilla por Plazas y Horas
Subsistema Federal

09 Secretaría de Educación							
Plazas	Horas	Categoría Puesto	Nomenclatura	Nivel Salarial	Nivel Tabulador	Zona Económica	Sueldo mensual bruto por plaza / hora
-	282	E0466	HORAS DE ENSEÑANZA DE ADIESTRAMIENTO DE SECUNDARIAS TECNICAS	4		2	449.96
-	186	E0792	HORAS DE EDUCACION FISICA PARA FORTALECIMIENTO CURRICULAR	4		2	449.96
-	544	E0392	HORAS DE ENSEÑANZA SECUNDARIA PARA FORTALECIMIENTO CURRICULA	4		2	449.96
-	6,847	E0763	PROFESOR NORMALISTA DE EDUCACION FISICA FORAÑO	4		2	449.96
-	39	E1092	HORAS DE ENSEÑANZAS ARTISTICAS Y MUSICALES DE POSTPRIMARIAS	4		2	449.96
-	21	E0671	PROFESOR ORIENTADOR PROFESIONAL DE ENSEÑANZA SUPERIOR FORAN	4		2	449.96
-	1,139	E1067	PROFESOR DE ENSEÑANZAS ARTISTICAS PARA POSTPRIMARIAS FORANE	4		2	440.98
-	6	E1062	PROFESOR DE ENSEÑANZAS ARTISTICAS PARA POSTPRIMARIAS EN EL	4		2	439.97
-	32	E0362	PROFESOR DE ENSEÑANZA SECUNDARIA EN EL DISTRITO FEDERAL	4		2	439.97
-	7	E0762	PROFESOR NORMALISTA DE EDUCACION FISICA EN EL DISTRITO FEDE	4		2	439.97
-	58	E0490	HORAS DE ADIESTRAMIENTO DE SECUNDARIAS TECNICAS PARA FORTALE	4		2	434.92
-	102	E0361	PROFESOR DE ENSEÑANZAS DE ADIESTRAMIENTO DE SECUNDARIA FORA	4		2	434.92
-	28	E0390	HORAS DE ENSEÑANZA DE ADIESTRAMIENTO DE SECUNDARIAS GENERALE	4		2	434.92
-	146	E0461	PROFESOR DE ADIESTRAMIENTO DE SECUNDARIA TECNICA FORANEA.	4		2	434.92
-	12	E0961	PROFESOR DE ADIESTRAMIENTO DE ENSEÑANZA TECNOLÓGICA VOCACION	4		2	434.92
-	24	E0366	HORAS DE ENSEÑANZA DE ADIESTRAMIENTO DE SECUNDARIAS GENERALE	3		3	432.11
-	42	E0392	HORAS DE ENSEÑANZA SECUNDARIA PARA FORTALECIMIENTO CURRICULA	3		3	432.11
-	6	E0873	PROFESOR DE MATERIAS PROFESIONALES DE ENSEÑANZA NORMAL DE PR	3		3	432.11
-	18	E1092	HORAS DE ENSEÑANZAS ARTISTICAS Y MUSICALES DE POSTPRIMARIAS	3		3	432.11
-	43	E0466	HORAS DE ENSEÑANZA DE ADIESTRAMIENTO DE SECUNDARIAS TECNICAS	3		3	432.11
-	62	E0492	HORAS DE ENSEÑANZA DE SECUNDARIA TECNICA PARA FORTALECIMIENT	3		3	432.11
-	514	E0365	PROFESOR DE ADIESTRAMIENTO DE SECUNDARIA FORAÑO	3		3	432.11
-	5,561	E0463	PROFESOR DE ENSEÑANZA SECUNDARIA TECNICA FORAÑO.	3		3	432.11
-	2,850	E2781	HORAS DE MAESTRO DE TELESECUNDARIA FORAÑO	3		3	432.11
-	2,597	E0363	PROFESOR DE ENSEÑANZA SECUNDARIA FORANEA.	3		3	432.11
-	2,533	E0465	PROFESOR DE ADIESTRAMIENTO DE SECUNDARIA TECNICA FORAÑO T	3		3	432.11
-	1,609	E0763	PROFESOR NORMALISTA DE EDUCACION FISICA FORAÑO	3		3	432.11
-	60	E2792	HORAS DE TELESECUNDARIA PARA FORTALECIMIENTO CURRICULAR	3		3	432.11
-	90	E0371	PROFESOR ORIENTADOR DE ENSEÑANZA SECUNDARIA FORANEA.	3		3	432.11
-	4	E0963	PROFESOR DE ENSEÑANZA TECNOLÓGICA FORAÑO.	3		3	432.10
-	538	E1067	PROFESOR DE ENSEÑANZAS ARTISTICAS PARA POSTPRIMARIAS FORANE	3		3	423.29
-	46	E0461	PROFESOR DE ADIESTRAMIENTO DE SECUNDARIA TECNICA FORANEA.	3		3	418.04
-	34	E0490	HORAS DE ADIESTRAMIENTO DE SECUNDARIAS TECNICAS PARA FORTALE	3		3	418.04
-	30	E0361	PROFESOR DE ENSEÑANZAS DE ADIESTRAMIENTO DE SECUNDARIA FORA	3		3	418.04
-	166	E2783	HORAS DE ARRAIGO MAESTRO DE TELESECUNDARIA	3		3	414.50
-	173	E0183	HORAS DE ACOMPAÑANTE DE MUSICA PARA JARDIN DE NIÑOS FORAÑO	4		2	395.60
-	307	E0183	HORAS DE ACOMPAÑANTE DE MUSICA PARA JARDIN DE NIÑOS FORAÑO	3		3	370.82
-	18	E7906	PROFESOR ASIGNATURA "C" (E.S.) DE CAP. Y MEJ. PROF FORAÑO	3		2	366.10
-	26	E7317	PROFESOR DE ENSEÑANZA SUPERIOR ASIGNATURA "C" FORAÑO	3		2	366.10
-	149	E0165	PROFESOR DE ENSEÑANZAS MUSICALES ELEMENTALES PARA JARDIN DE	4		2	355.59
-	54	E2401	HORAS DE AYUDANTE A FORAÑO.	3		3	354.13
-	43	E0165	PROFESOR DE ENSEÑANZAS MUSICALES ELEMENTALES PARA JARDIN DE	3		3	340.74
-	2	E0873	PROFESOR DE MATERIAS PROFESIONALES DE ENSEÑANZA NORMAL DE PR	3		2	331.00
-	4	E0663	PROFESOR DE ENSEÑANZA PREPARATORIA FORAÑO	3		2	331.00
-	52	E1062	PROFESOR DE ENSEÑANZAS ARTISTICAS PARA POSTPRIMARIAS EN EL	3		2	330.99
-	34	E0969	PROFESOR DE ENSEÑANZA VOCACIONAL FORANE	3		2	330.99
-	42	E0671	PROFESOR ORIENTADOR PROFESIONAL DE ENSEÑANZA SUPERIOR FORAN	3		2	330.99
-	42	E0462	PROFESOR DE ENSEÑANZA SECUNDARIA TECNICA EN EL DISTRITO FEDE	3		2	330.99
-	504	E2792	HORAS DE TELESECUNDARIA PARA FORTALECIMIENTO CURRICULAR	3		2	330.99
-	67	E0963	PROFESOR DE ENSEÑANZA TECNOLÓGICA FORAÑO.	3		2	330.99
-	702	E0392	HORAS DE ENSEÑANZA SECUNDARIA PARA FORTALECIMIENTO CURRICULA	3		2	330.99
-	1,888	E0371	PROFESOR ORIENTADOR DE ENSEÑANZA SECUNDARIA FORANEA.	3		2	330.99
-	12,934	E0365	PROFESOR DE ADIESTRAMIENTO DE SECUNDARIA FORAÑO.	3		2	330.99
-	59,908	E0363	PROFESOR DE ENSEÑANZA SECUNDARIA FORANEA.	3		2	330.99
-	28,114	E0465	PROFESOR DE ADIESTRAMIENTO DE SECUNDARIA TECNICA FORAÑO T	3		2	330.99
-	25,645	E0763	PROFESOR NORMALISTA DE EDUCACION FISICA FORAÑO	3		2	330.99
-	950	E0492	HORAS DE ENSEÑANZA DE SECUNDARIA TECNICA PARA FORTALECIMIENT	3		2	330.99
-	36,180	E2781	HORAS DE MAESTRO DE TELESECUNDARIA FORAÑO	3		2	330.99
-	69,216	E0463	PROFESOR DE ENSEÑANZA SECUNDARIA TECNICA FORAÑO.	3		2	330.99
-	707	E0466	HORAS DE ENSEÑANZA DE ADIESTRAMIENTO DE SECUNDARIAS TECNICAS	3		2	330.99
-	215	E0792	HORAS DE EDUCACION FISICA PARA FORTALECIMIENTO CURRICULAR	3		2	330.99
-	156	E0366	HORAS DE ENSEÑANZA DE ADIESTRAMIENTO DE SECUNDARIAS GENERALE	3		2	330.99
-	155	E1092	HORAS DE ENSEÑANZAS ARTISTICAS Y MUSICALES DE POSTPRIMARIAS	3		2	330.99
-	8	E0362	PROFESOR DE ENSEÑANZA SECUNDARIA EN EL DISTRITO FEDERAL.	3		2	330.99
-	7	E0992	HORAS DE INSTRUCTOR DE CAPACITACION PARA Y EN EL TRABAJO PA	3		2	330.99
-	7	E0965	PROFESOR INSTRUCTOR DE CAPACITACION PARA Y EN EL TRABAJO	3		2	330.99
-	7,756	E1067	PROFESOR DE ENSEÑANZAS ARTISTICAS PARA POSTPRIMARIAS FORANE	3		2	324.31
-	32	E7905	PROFESOR ASIGNATURA "B" (E.S.) DE CAPACITACION Y MEJORAMIE	3		2	321.26
-	1,040	E9305	PROFESOR DE ASIGNATURA "B"	3		2	321.26
-	18	E7305	PROFESOR INVESTIGADOR DE ENSEÑANZA SUPERIOR ASIGNATURA "B"	3		2	321.26
-	28	E7309	PROFESOR DE ENSEÑANZA SUPERIOR ASIGNATURA "B" FORAÑO.	3		2	321.26
-	4	E0861	PROFESOR DE ADIESTRAMIENTO DE NORMAL DE PRIMARIA FORAÑO	3		2	319.81
-	12	E0360	PROFESOR DE ENSEÑANZAS DE ADIESTRAMIENTO DE SECUNDARIA EN E	3		2	319.81
-	40	E0460	PROFESOR DE ADIESTRAMIENTO DE SECUNDARIA TECNICA EN EL DISTR	3		2	319.81
-	253	E0490	HORAS DE ADIESTRAMIENTO DE SECUNDARIAS TECNICAS PARA FORTALE	3		2	319.81

PRESUPUESTO DE EGRESOS 2013
Plantilla por Plazas y Horas
Subsistema Federal

09 Secretaría de Educación							
Plazas	Horas	Categoría Puesto	Nomenclatura	Nivel Salarial	Nivel Tabulador	Zona Económica	Sueldo mensual bruto por plaza / hora
-	108	E0390	HORAS DE ENSEÑANZA DE ADIESTRAMIENTO DE SECUNDARIAS GENERALES	3		2	319.81
-	1,022	E0461	PROFESOR DE ADIESTRAMIENTO DE SECUNDARIA TÉCNICA FORANEAS	3		2	319.81
-	868	E0361	PROFESOR DE ENSEÑANZAS DE ADIESTRAMIENTO DE SECUNDARIA FORA	3		2	319.81
-	7	E0961	PROFESOR DE ADIESTRAMIENTO DE ENSEÑANZA TECNOLÓGICA VOCACION	3		2	319.81
-	2	E0761	PROFESOR DE EDUCACION FISICA FORANEO	3		2	319.79
-	2,960	E2783	HORAS DE ARRAIGO MAESTRO DE TELESECUNDARIA	3		2	317.50
-	2,266	E0183	HORAS DE ACOMPAÑANTE DE MUSICA PARA JARDIN DE NIÑOS FORANEO	3		2	290.81
-	79	E7903	PROFESOR ASIGNATURA "A" (E.S.) DE CAPA- CITACION Y	3		2	282.64
-	148	E7307	PROFESOR DE ENSEÑANZA SUPERIOR ASIGNATURA "A" FORANEO.	3		2	282.64
-	152	E9303	PROFESOR ASIGNATURA "A"	3		2	282.64
-	3,377	E2401	HORAS DE AYUDANTE A FORANEO.	3		2	271.52
-	1,569	E0165	PROFESOR DE ENSEÑANZAS MUSICALES ELEMENTALES PARA JARDIN DE	3		2	261.46
-	18	E0164	PROFESOR DE ENSEÑANZAS MUSICALES ELEMENTALES PARA JARDIN DE	3		2	261.46
-	464	E0261	MAESTRO DE ADIESTRAMIENTO DE PRIMARIA FORANEO.	3		2	254.65
-	57	E0265	MAESTRO DE ENSEÑANZAS ARTISTICAS DE INTERNADO DE PRIMARIA F	3		2	253.45
-	81	E7907	TECNICO DOCENTE ASIGNATURA "A" (ES) DE CAPACITACION Y MEJOR	3		2	209.77
-	2	E7311	TECNICO DOCENTE EN NORMAL SUPERIOR O BASICA ASIGNATURA "A"	3		2	209.75
45,293							400,780

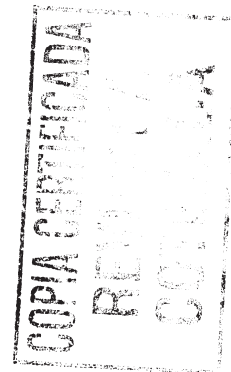
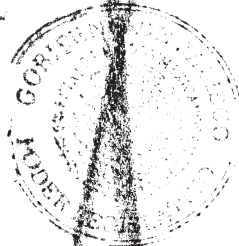

PRESUPUESTO DE EGRESOS 2013
Plantilla por Jornada Laboral y Nivel

Plazas	Jornada	Nivel	Sueldo Mensual bruto
10-Secretaría de Cultura			
27	30	1	4,806.00
7	40	1	6,407.00
7	30	2	5,085.00
2	40	2	6,779.00
1	30	3	5,901.00
1	30	3	5,377.00
251	30	4	5,692.00
28	40	4	7,588.00
11	30	5	6,017.00
13	40	5	8,022.00
157	30	6	6,438.00
1	30	6	9,183.00
4	40	6	8,583.00
45	30	7	6,811.00
1	30	7	7,260.00
68	40	7	9,081.00
18	30	8	7,168.00
1	30	8	7,617.00
12	40	8	9,556.00
31	30	9	7,679.00
16	40	9	10,237.00
1	40	9	10,837.00
17	30	10	8,142.00
27	40	10	10,855.00
10	30	11	8,725.00
28	40	11	11,633.00
1	4	12	779.87
6	5	12	974.83
1	6	12	1,169.80
1	10	12	1,559.73
1	10	12	1,949.67
1	13	12	2,534.57
1	14	12	2,729.53
2	14	12	3,119.47
1	21	12	4,094.30
1	23	12	4,484.23
1	25	12	4,874.17
1	30	12	8,774.00
29	40	12	11,698.00
8	30	13	9,237.00
29	40	13	12,314.00
1	2	14	455.57
2	3	14	683.35
1	4	14	911.13
2	5	14	1,138.92
4	6	14	1,366.70
2	7	14	1,594.48
4	8	14	1,822.27
3	10	14	2,277.83
1	11	14	2,505.62
1	12	14	2,733.40
1	13	14	2,961.18
1	14	14	3,188.97
1	15	14	3,416.75
1	19	14	4,327.88
2	20	14	4,555.67

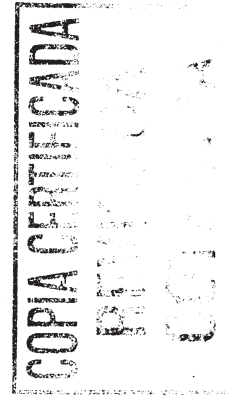
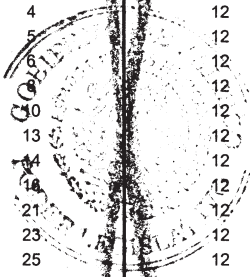

PRESUPUESTO DE EGRESOS 2013
 Plantilla por Jornada Laboral y Nivel

Plazas	Jornada	Nivel	Sueldo Mensual bruto
11- Secretaría de Salud			
4	40	1	6,220.00
3	40	2	6,270.00
2	40	3	6,320.00
6	40	4	6,345.00
5	40	5	6,370.00
20	40	6	6,395.00
26	40	7	6,445.00
11	40	8	6,720.00
17	40	9	6,743.00
39	40	10	7,769.00
8	40	11	8,104.00
1	40	12	8,942.00
40	40	13	10,836.00
4	40	14	13,667.00
16	40	15	12,623.00
6	40	16	17,213.00
17	40	17	19,532.00
2	40	18	22,186.00
1	40	19	14,630.00
13	40	20	27,627.00
1	40	21	30,883.00
2	40	23	38,208.00
3	40	24	42,280.00
1	40	34	124,618.00
248			

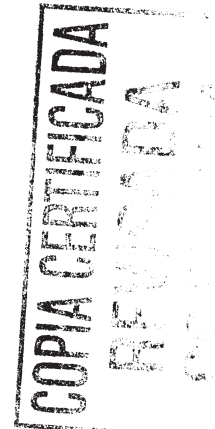
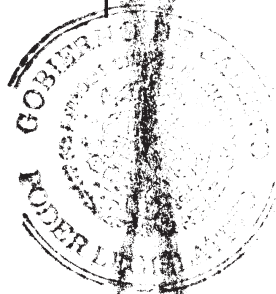

PRESUPUESTO DE EGRESOS 2013
Plantilla por Jornada Laboral y Nivel

Plazas	Jornada	Nivel	Sueldo Mensual bruto
12- Secretaría de Movilidad			
11	30	1	4,806.00
19	40	1	6,407.00
4	40	2	6,779.00
20	40	3	7,169.00
65	30	4	5,692.00
146	40	4	7,588.00
30	30	5	6,017.00
101	40	5	8,022.00
8	30	6	6,438.00
109	40	6	8,583.00
27	30	7	6,811.00
99	40	7	9,081.00
53	40	7	12,294.00
9	30	8	7,168.00
14	40	8	9,556.00
80	40	8	12,669.00
5	30	9	7,679.00
16	40	9	10,237.00
3	40	9	10,837.00
2	40	9	13,054.00
16	30	10	8,142.00
65	40	10	10,855.00
4	40	10	11,455.00
8	40	10	13,363.00
3	30	11	8,725.00
27	40	11	11,633.00
16	40	12	11,698.00
5	30	13	9,237.00
72	40	13	12,314.00
2	30	14	10,251.00
11	40	14	13,667.00
44	40	15	15,125.00
17	40	16	17,213.00
7	40	17	19,532.00
1	30	18	22,186.00
9	40	18	22,186.00
6	40	20	27,627.00
10	40	21	30,883.00
7	40	22	34,487.00
1	40	23	38,208.00
1	40	24	42,280.00
2	40	25	47,106.00
3	40	26	52,580.00
3	40	27	58,759.00
1	40	27	56,941.00
1	40	28	65,679.00
1	40	34	124,618.00
1,164			

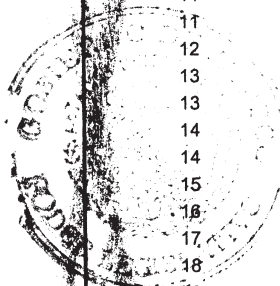

COPIA CERTIFICADA

PRESUPUESTO DE EGRESOS 2013
Plantilla por Jornada Laboral y Nivel

Plazas	Jornada	Nivel	Sueldo Mensual bruto
14- Contraloria del Estado			
4	40	1	6,407.00
1	40	3	7,169.00
13	40	4	7,588.00
2	40	5	8,022.00
2	40	6	8,583.00
16	40	7	9,081.00
2	40	8	9,556.00
9	40	9	10,237.00
1	40	10	10,855.00
2	40	11	11,633.00
126	40	12	11,698.00
1	40	12	12,298.00
13	40	13	12,314.00
38	40	14	13,667.00
9	40	15	15,125.00
18	40	16	17,213.00
2	40	17	19,532.00
1	40	18	22,186.00
1	40	19	24,533.00
4	40	20	27,627.00
2	40	21	30,883.00
10	40	22	34,487.00
1	40	24	42,280.00
1	40	26	52,580.00
4	40	27	58,759.00
1	40	27	56,216.00
1	40	34	124,618.00
285			

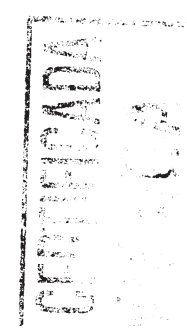
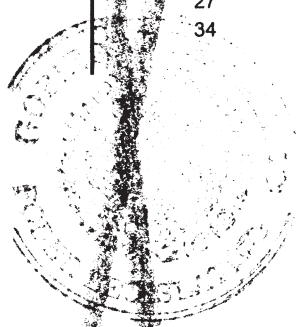

PRESUPUESTO DE EGRESOS 2013
Plantilla por Jornada Laboral y Nivel

Plazas	Jornada	Nivel	Sueldo Mensual bruto
17- Unidades Administrativas de Apoyo			
8	40	1	6,407.00
7	40	3	7,169.00
13	40	6	8,583.00
24	40	7	9,081.00
7	40	8	9,556.00
14	40	9	10,237.00
2	40	10	10,855.00
24	40	11	11,633.00
1	40	11	12,233.00
6	40	12	11,698.00
7	40	13	12,314.00
7	40	14	13,667.00
13	40	15	15,125.00
13	40	16	17,213.00
1	40	16	22,832.00
7	40	17	19,532.00
10	40	18	22,186.00
2	40	19	24,533.00
4	40	20	27,627.00
3	40	21	30,883.00
6	40	22	34,487.00
7	40	23	38,208.00
4	40	24	42,280.00
3	40	25	47,106.00
8	40	26	52,580.00
8	40	27	58,759.00
6	40	28	65,679.00
4	40	29	73,411.00
1	40	31	87,713.87
2	40	34	124,618.00
222			

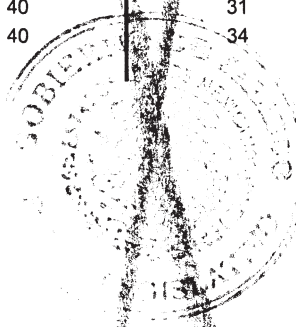

**CERTIFICADA
VISADA**

PRESUPUESTO DE EGRESOS 2013
Plantilla por Jornada Laboral y Nivel

Plazas	Jornada	Nivel	Sueldo Mensual bruto
21- Tribunal de Arbitraje y Escalafón			
2	30	8	7,168.00
1	30	9	7,679.00
27	30	11	8,725.00
7	30	13	9,237.00
1	40	17	19,532.00
9	30	18	16,640.00
15	30	19	18,400.00
4	30	24	31,710.00
2	40	26	52,580.00
1	40	28	65,679.00
69			

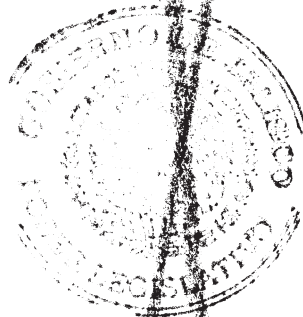

**CERTIFICADA
 VISADA**

PRESUPUESTO DE EGRESOS 2013
Plantilla por Jornada Laboral y Nivel

Plazas	Jornada	Nivel	Sueldo Mensual bruto
26- Procuraduría Social			
1	30	4	5,692.00
1	30	7	6,811.00
15	40	7	9,081.00
1	40	8	9,556.00
22	30	9	7,679.00
48	40	9	10,237.00
1	40	10	10,855.00
1	40	11	11,633.00
1	40	12	11,698.00
20	40	13	12,314.00
2	30	14	10,251.00
152	40	15	15,125.00
1	40	16	17,213.00
10	40	17	19,532.00
1	40	19	24,533.00
18	40	20	27,627.00
1	40	21	30,883.00
1	40	22	34,487.00
1	40	26	52,580.00
2	40	27	58,759.00
3	40	29	73,411.00
1	40	34	124,618.00
304			

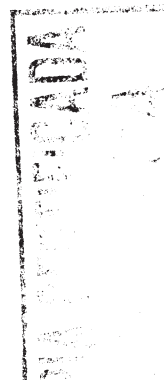
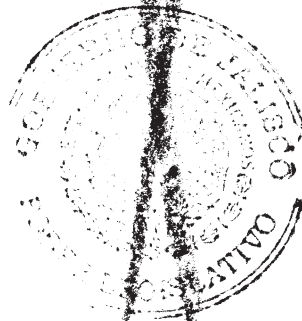

PRESUPUESTO DE EGRESOS 2013
Plantilla por Jornada Laboral y Nivel

Plazas	Jornada	Nivel	Sueldo Mensual bruto
29- Secretaría de Desarrollo e Integración Social			
1	40	1	6,407.00
3	40	3	7,169.00
8	30	4	5,692.00
59	40	4	7,588.00
5	30	5	6,017.00
3	40	5	8,022.00
4	30	6	6,438.00
2	30	6	9,183.00
17	40	6	8,583.00
4	30	7	6,811.00
35	40	7	9,081.00
4	30	8	7,168.00
4	40	8	9,556.00
2	30	9	7,679.00
22	40	9	10,237.00
1	30	10	8,142.00
3	40	10	10,855.00
70	40	11	11,633.00
26	40	12	11,698.00
10	40	13	12,314.00
23	40	14	13,667.00
32	40	15	15,125.00
10	40	16	17,213.00
6	40	17	19,532.00
5	40	18	22,186.00
2	40	19	24,533.00
5	40	20	27,627.00
6	40	21	30,883.00
6	40	22	34,487.00
3	40	23	38,208.00
6	40	24	42,280.00
1	40	25	47,106.00
1	40	26	52,580.00
2	40	27	58,759.00
4	40	28	65,679.00
1	40	34	124,618.00
396			

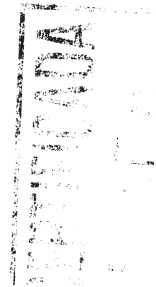
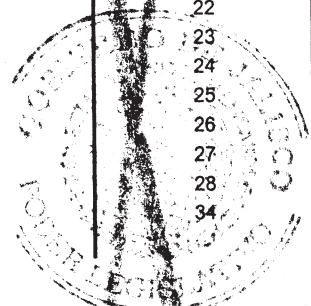

PRESUPUESTO DE EGRESOS 2013
Plantilla por Jornada Laboral y Nivel

Plazas	Jornada	Nivel	Sueldo Mensual bruto
30- Secretaría de Trabajo y Previsión Social			
12	40	1	6,407.00
1	40	3	7,169.00
15	40	4	7,588.00
3	40	5	8,022.00
2	40	6	8,583.00
17	40	7	9,081.00
19	40	9	10,237.00
32	40	10	10,855.00
2	30	11	8,725.00
142	40	11	11,633.00
18	40	12	11,698.00
1	30	13	9,237.00
121	40	13	12,314.00
8	40	14	13,667.00
5	40	15	15,125.00
15	40	16	17,213.00
17	40	17	19,532.00
163	40	18	22,186.00
26	40	19	24,533.00
4	40	20	27,627.00
1	40	21	30,883.00
6	40	22	34,487.00
14	40	24	42,280.00
1	40	25	47,106.00
6	40	27	58,759.00
1	40	34	124,618.00
652			

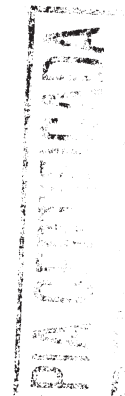
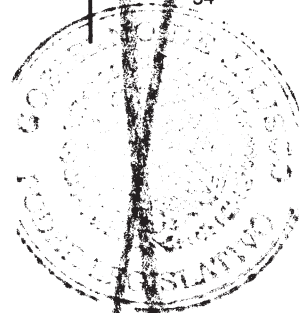

PRESUPUESTO DE EGRESOS 2013
Plantilla por Jornada Laboral y Nivel

Plazas	Jornada	Nivel	Sueldo Mensual bruto
33- Secretaría de Planeación, Administración y Finanzas			
35	30	1	4,806.00
35	40	1	6,407.00
2	30	3	5,377.00
8	40	3	7,169.00
26	30	4	5,692.00
360	40	4	7,588.00
3	30	5	6,017.00
54	40	5	8,022.00
4	30	6	6,438.00
184	40	6	8,583.00
8	30	7	6,811.00
147	40	7	9,081.00
29	40	8	9,556.00
8	30	9	7,679.00
152	40	9	10,237.00
1	30	10	8,142.00
129	40	10	10,855.00
2	30	11	8,725.00
91	40	11	11,633.00
3	30	12	8,774.00
60	40	12	11,698.00
2	30	13	9,237.00
392	40	13	12,314.00
2	30	14	10,251.00
113	40	14	13,667.00
1	30	15	11,344.00
143	40	15	15,125.00
90	40	16	17,213.00
1	40	16	22,832.00
135	40	17	19,532.00
87	40	18	22,186.00
8	40	18	24,533.00
46	40	20	27,627.00
3	40	21	30,883.00
18	40	22	34,487.00
30	40	23	38,208.00
23	40	24	42,280.00
1	40	25	47,106.00
4	40	26	52,580.00
5	40	27	55,611.00
7	40	28	65,679.00
7	40	29	73,411.00
3	40	32	102,191.00
1	40	34	124,618.00
2,463			

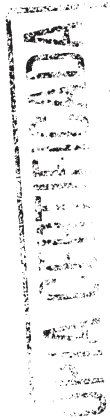
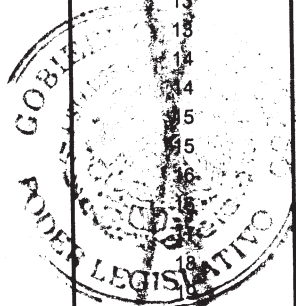

PRESUPUESTO DE EGRESOS 2013
Plantilla por Jornada Laboral y Nivel

Plazas	Jornada	Nivel	Sueldo Mensual bruto
36- Secretaría de Medio Ambiente y Desarrollo Territorial			
2	40	1	6,407.00
1	30	2	5,085.00
1	40	2	6,779.00
13	30	3	5,377.00
2	40	3	7,169.00
2	30	4	5,692.00
23	40	4	7,588.00
6	40	5	8,022.00
2	30	6	6,438.00
3	40	6	8,583.00
4	30	7	6,811.00
16	40	7	9,081.00
2	40	8	9,556.00
14	40	9	10,237.00
1	30	10	8,142.00
6	40	10	10,855.00
7	40	11	11,633.00
7	40	12	11,698.00
10	40	13	12,314.00
103	40	14	13,667.00
8	40	15	15,125.00
26	40	16	17,213.00
2	40	17	19,532.00
6	40	18	22,186.00
1	40	19	24,533.00
17	40	20	27,627.00
6	40	21	30,883.00
1	40	22	34,487.00
3	40	23	38,208.00
1	40	25	47,106.00
5	40	26	52,580.00
2	40	27	58,759.00
1	40	28	65,679.00
1	40	34	124,618.00
305			

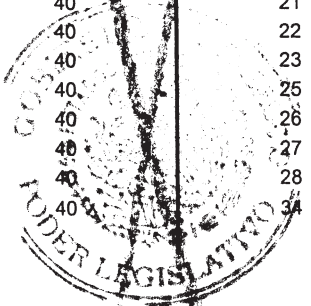

ACERTIFICADA

PRESUPUESTO DE EGRESOS 2013
 Plantilla por Jornada Laboral y Nivel

Plazas	Jornada	Nivel	Sueldo Mensual bruto
37- Secretaría de Innovación, Ciencia y Tecnología			
4	40	1	6,407.00
5	40	4	7,588.00
3	40	6	8,583.00
1	40	7	9,081.00
1	40	10	10,855.00
2	40	11	11,633.00
9	40	12	11,698.00
3	40	14	13,667.00
3	40	16	17,213.00
3	40	18	22,186.00
2	40	19	24,533.00
8	40	20	27,627.00
11	40	22	34,487.00
1	40	23	38,208.00
3	40	24	42,280.00
1	40	25	47,106.00
1	40	26	52,580.00
3	40	28	65,679.00
1	40	34	124,618.00
65			

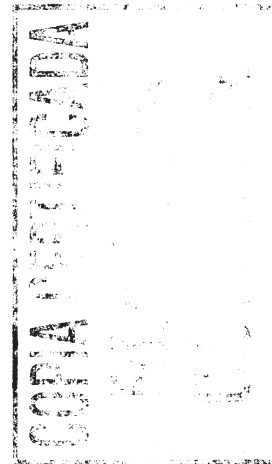
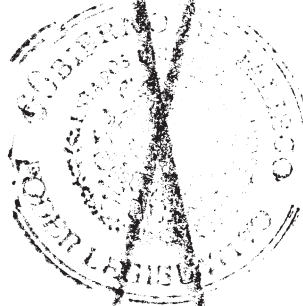

EL SUSCRITO SECRETARIO GENERAL DEL HONORABLE CONGRESO DEL ESTADO LIBRE Y SOBERANO DE JALISCO Y DE CONFORMIDAD A LO DISPUESTO POR EL ARTÍCULO 49 FRACCIÓN XV DE LA LEY ORGÁNICA DEL PODER LEGISLATIVO DEL ESTADO DE JALISCO -----

C E R T I F I C A :

QUE LAS PRESENTES FOTOCOPIAS EN SESENTA Y NUEVE HOJAS ÚTILES, SON COPIA FIEL DEL ORIGINAL QUE TUVE A LA VISTA Y QUE CORRESPONDEN AL VOLUMEN IV DE LA MINUTA DE DECRETO NÚMERO 24480, QUE MODIFICA EL PRESUPUESTO DE EGRESOS DEL GOBIERNO DEL ESTADO PARA EL PERIODO COMPRENDIDO DEL 1° DE ENERO AL 31 DE DICIEMBRE DEL 2013 Y SU PLANTILLA DE PERSONAL ANEXA, APROBADA CON FECHA 26 DE SEPTIEMBRE DEL AÑO EN CURSO, MISMO QUE OBRA EN LOS ARCHIVOS DE ESTE PODER LEGISLATIVO.

SE EXTIENDE LA PRESENTE CERTIFICACIÓN A LOS TREINTA DÍAS
DEL MES DE SEPTIEMBRE DE 2013.

A T E N T A M E N T E
SUFRAGIO EFECTIVO. NO REELECCIÓN
GUADALAJARA, JAL. MÉXICO

DR. MARCO ANTONIO DAZA MERCADO
SECRETARIO GENERAL





REQUISITOS PARA PUBLICAR EN EL PERIÓDICO OFICIAL

Los días de publicación son martes, jueves y sábado

Para convocatorias, estados financieros, balances y avisos

1. Que sean originales
2. Que estén legibles
3. Copia del R.F.C. de la empresa
4. Firmados (con nombre y rúbrica)
5. Pago con cheque a nombre de la Secretaría de Finanzas, que esté certificado

Para edictos

1. Que sean originales
2. Que el sello y el edicto estén legibles
3. Que estén sellados (que el sello no invada las letras del contenido del edicto)
4. Firmados (con nombre y rúbrica)

Para los dos casos

- Que no estén escritos por la parte de atrás con ningún tipo de tinta ni lápiz.
- Que la letra sea tamaño normal.
- Que los Balances o Estados Financieros, si son varios, vengan uno en cada hoja.
- La información de preferencia deberá venir en cd o usb, en el programa Word u otro formato editable.

Por falta de alguno de los requisitos antes mencionados, no se aceptará ningún documento para su publicación.

PARA VENTA Y PUBLICACIÓN

Venta

- | | |
|---------------------|---------|
| 1. Número del día | \$19.00 |
| 2. Número atrasado | \$27.00 |
| 3. Edición especial | \$27.00 |

Suscripción

- | | |
|--|------------|
| 1. Por suscripción anual | \$1,070.00 |
| 2. Publicación de edictos y avisos notariales por cada palabra | \$2.60 |
| 3. Balances, Estados Financieros y demás publicaciones especiales, por cada página | \$1,070.00 |
| 4. Mínima fracción de 1/4 de página en letra normal | \$273.00 |

Tarifas válidas desde el día 1 de enero al 31 de diciembre de 2013
Estas tarifas varían de acuerdo a la Ley de Ingresos del Estado de cada año.

Atentamente
Dirección de Publicaciones

Av. Prolongación Alcalde 1351, edificio "C", primer piso, CP 44270, Tel. 3819 2720, Fax 3819 2722.
Guadalajara, Jalisco

Punto de Venta y Contratación

Av. Prolongación Alcalde 1855, planta baja, Edificio Archivos Generales, esquina Chihuahua
Teléfono 3819 2300, Extensiones 47306 y 47307. Librería 3819 2476

periodicooficial.jalisco.gob.mx

Quejas y sugerencias: publicaciones@jalisco.gob.mx



S U M A R I O

LUNES 30 DE SEPTIEMBRE DE 2013
NÚMERO 13
TER EDICIÓN ESPECIAL
VOLUMEN IV
TOMO CCCLXXVII

ANEXO al decreto 24480/LX/13 que modifica el Presupuesto de Egresos del Gobierno del Estado de Jalisco, para el periodo comprendido del 1 de enero al 31 de diciembre de 2013 y Plantilla. **Pág. 3**

