

REGISTRO ESTATAL DE CANCER

JALISCO 2010

I N T E G R A N T E S

DR. JOSE ANTONIO MUÑOZ SERRANO
SECRETARIO DE SALUD

LIC. BENITO GERARDO CARRANCO ORTIZ
DELEGADO ESTATAL DEL I.M.S.S.

LIC. JOSE ARMANDO SALMON MUÑOZ
DELEGADO ESTATAL DEL I.S.S.S.T.E.

COR. M. C. SERGIO ENRIQUE AMADOR GONZALEZ
DIRECTOR DEL HOSPITAL MILITAR REGIONAL

DR. HECTOR RAUL PEREZ GOMEZ
RECTOR CENTRO UNIVERSITARIO DE CIENCIAS DE LA SALUD U.DE.G

DR. JAIME AGUSTIN GONZALEZ ALVAREZ
DIRECTOR GENERAL DE LA O.P.D. HOSPITAL CIVIL DE GUADALAJARA

DR. RIGOBERTO NAVARRO IBARRA
DIRECTOR DEL HOSPITAL CIVIL FRAY ANTONIO ALCALDE

DR. BENJAMIN GALVEZ GALVEZ
DIRECTOR DEL HOSPITAL DR. JUAN I. MENCHACA

DR. JOSE LUIS CAMACHO CORTES
DIRECTOR DEL INSTITUTO JALISCIENSE DE CANCEROLOGIA

DRA. ADRIANA CAPURRO CEBALLOS
DIRECTOR DEL ORGANISMO PUBLICO DESCENTRALIZADO (O.P.D.)
SERVICIOS DE SALUD DEL MPIO. DE ZAPOPAN

DR. FRANCISCO MEZA PEÑA
DIRECTOR DEL HOSPITAL GENERAL DE ZAPOPAN

DR. GABRIEL NAJAR LOPEZ
PRESIDENTE DE LA ASOCIACION DE HOSPITALES PARTICULARES

DR. RAMON FRANCO TOPETE
PRESIDENTE DEL COLEGIO JAL. DE ANATOMIA, PATOLOGICA Y CITOLOGIA

DR. EZEQUIEL VELEZ GOMEZ
COORDINADOR DEL REGISTRO NACIONAL HISTOPATOLOGICO
DE NEOPLASIAS EN JALISCO

DR. OSCAR MIGUEL GARCES RUIZ
PRESIDENTE DEL COLEGIO DE HEMATOLOGOS

DR. EFRAIN SALAS GONZALEZ
PRESIDENTE DEL COLEGIO DE ONCOLOGOS

DR. JULIAN ADRIAN ANGELES SANCHEZ
PRESIDENTE DE LA SOCIEDAD DE CANCEROLOGIA DE GUADALAJARA

EL REGISTRO ESTATAL DE CANCER FORMA PARTE DEL
REGISTRO HISTOPATOLOGICO DE NEOPLASIAS EN MEXICO

I N D I C E

INTEGRANTES	1
--------------------	---

DATOS GENERALES

DISTRIBUCION DEL TOTAL DE CASOS SEGUN INSTITUCION NOTIFICANTE AL PRIMER DIAGNOSTICO	6
DISTRIBUCION DEL TOTAL DE CASOS REGISTRADOS EN JALISCO SEGUN DEPENDENCIA DEL SECTOR SALUD Y PRIVADOS	7
DISTRIBUCION DEL TOTAL DE CASOS DIAGNOSTICADOS POR MEDICO PATOLOGO	8
DISTRIBUCION DEL TOTAL DE CASOS REGISTRADOS POR MEDICO HEMATOLOGO	9
DISTRIBUCION DEL TOTAL DE CASOS DIAGNOSTICADOS SEGUN ENTIDAD FEDERATIVA DE RESIDENCIA	10
TOTAL DE CASOS REGISTRADOS POR LA MEDICINA PRIVADA	11

MORBILIDAD

INCIDENCIA DEL CANCER 1992 - 2010	13
DISTRIBUCION DE CASOS RESIDENTES EN JALISCO POR MUNICIPIO	14
TOTAL DE CASOS RESIDENTES DE JALISCO POR GRUPO DE EDAD Y SEXO	16
DISTRIBUCION DE CASOS NUEVOS POR GRUPO DE EDAD Y AÑO DE REPORTE 2005 - 2010	17
LOCALIZACION ANATOMICA DEL CANCER SEGUN SISTEMAS Y APARATOS POR AÑO DE PRESENTACION 2004 - 2010	18
PRINCIPALES 25 LOCALIZACIONES PRIMARIAS REGISTRADAS EN JALISCO	19
PRINCIPALES 25 LOCALIZACIONES PRIMARIAS EN SEXO MASCULINO	20
PRINCIPALES 25 LOCALIZACIONES PRIMARIAS EN SEXO FEMENINO	21
COMPARACION DE LAS PRINCIPALES LOCALIZACIONES ANATOMICAS ENTRE 1990 Y 2010	22
DISTRIBUCION DE NEOPLASIAS MALIGNAS POR DIAGNOSTICO HISTOPATOLOGICO	23
DISTRIBUCION DE CASOS ONCOLOGICOS SEGUN ESTADIO CLINICO INCLUYENDO SE IGNORA	24
TOTAL DE CASOS REGISTRADOS DE CANCER DE CERVIX INVASOR POR GRUPO DE EDAD	25
DISTRIBUCION DEL TOTAL DE CASOS DE CANCER DE CERVIX IN SITU E INVASOR POR GRUPO DE EDAD RESIDENTES EN JALISCO	26
TOTAL DE CASOS REGISTRADOS DE CANCER DE CERVIX POR REGION SANITARIA Y GRUPO DE EDAD	27

I N D I C E

M O R B I L I D A D

TOTAL DE CASOS REGISTRADOS DE CANCER INVASOR DE MAMA FEMENINA POR GRUPO DE EDAD_____	28
DISTRIBUCION DEL TOTAL DE CASOS DE CANCER IN SITU E INVASOR DE MAMA FEMENINA POR GRUPO DE EDAD RESIDENTES EN JALISCO_____	29
TOTAL DE CASOS REGISTRADOS DE CANCER DE MAMA FEMENINA POR REGION SANITARIA Y GRUPO DE EDAD_____	30
TOTAL DE CASOS REGISTRADOS DE CANCER DE ESTOMAGO POR GRUPO DE EDAD Y SEXO_____	31
TOTAL DE CASOS REGISTRADOS DE CANCER DE COLON, RECTO Y ANO POR GRUPO DE EDAD Y SEXO_____	32
TOTAL DE CASOS REGISTRADOS DE CANCER DE PULMON POR GRUPO DE EDAD Y SEXO_____	33
TOTAL DE CASOS REGISTRADOS DE CANCER DE PROSTATA POR GRUPO DE EDAD_____	34
TOTAL DE CASOS REGISTRADOS DE CANCER DE PROSTATA POR REGION SANITARIA Y GRUPO DE EDAD_____	35
TOTAL DE CASOS REGISTRADOS DE LAS LEUCEMIAS EN GENERAL POR GRUPO DE EDAD Y SEXO_____	36
TOTAL DE CASOS REGISTRADOS DE LAS LEUCEMIAS LINFOBLASTICAS POR GRUPO DE EDAD Y SEXO_____	37
TOTAL DE CASOS REGISTRADOS DE LAS LEUCEMIAS MIELOBLASTICAS POR GRUPO DE EDAD Y SEXO_____	38
TOTAL DE CASOS DE LOS LINFOMAS NO HODGKIN POR GRUPO DE EDAD Y SEXO_____	39
TOTAL DE CASOS DE LA ENFERMEDAD DE HODGKIN POR GRUPO DE EDAD Y SEXO_____	40
DISTRIBUCION DE CASOS DE PIEL POR GRUPO DE EDAD Y SEXO_____	41
DISTRIBUCION DE CASOS DEL MELANOMA MALIGNO EN PIEL POR GRUPO DE EDAD Y SEXO_____	42
DISTRIBUCION DE CASOS DE CARCINOMA ESPINOCELULAR POR GRUPO DE EDAD Y SEXO_____	43
NUMERO DE CASOS Y DEFUNCIONES POR SEXO DE LAS PRINCIPALES LOCALIZACIONES DE CANCER EN RESIDENTES DE ESTADOS UNIDOS DE NORTEAMERICA. 2010 ESTIMADO._____	44
- CANCER PEDIATRICO -	
NEOPLASIAS MALIGNAS EN EDAD PEDIATRICA SEGUN DIAGNOSTICO HISTOPATOLOGICO_____	45
INCIDENCIA DE NEOPLASIAS MALIGNAS EN EDAD PEDIATRICA Y TOTAL DE CASOS DE CANCER 1995 - 2010_____	46

I N D I C E

M O R T A L I D A D

DISTRIBUCION DE LAS PRINCIPALES CAUSAS DE MORTALIDAD GENERAL 2010_____	48
DISTRIBUCION DE LAS PRINCIPALES CAUSAS DE MORTALIDAD EN SEXO MASCULINO 2010_____	49
DISTRIBUCION DE LAS PRINCIPALES CAUSAS DE MORTALIDAD EN SEXO FEMENINO 2010_____	50
MORTALIDAD POR TUMOR MALIGNO, GRUPO DE EDAD Y SEXO 2010_____	51
MORTALIDAD POR TUMOR MALIGNO SEGUN LOCALIZACION 2010_____	52
MORTALIDAD MASCULINA POR TUMOR MALIGNO SEGUN LOCALIZACION 2010_____	53
MORTALIDAD FEMENINA POR TUMOR MALIGNO SEGUN LOCALIZACION 2010_____	54
TENDENCIA DE MORTALIDAD POR TUMORES MALIGNOS 1990 - 2010_____	55
TENDENCIA DE LAS PRINCIPALES CAUSAS DE MUERTE POR TUMORES MALIGNOS EN SEXO MASCULINO 2001 - 2010_____	56
TENDENCIA DE LAS PRINCIPALES CAUSAS DE MUERTE POR TUMORES MALIGNOS EN SEXO FEMENINO 2001 - 2010_____	57
AÑOS POTENCIALES DE VIDA PERDIDOS Y PROMEDIO DE EDAD TEMPRANA DE LA MUERTE POR CANCER 1995 - 2010_____	58
AÑOS POTENCIALES DE VIDA PERDIDOS Y PROMEDIO DE EDAD TEMPRANA DE LA MUERTE POR CANCER DE MAMA EN MUJERES 1995 - 2010_____	59
AÑOS POTENCIALES DE VIDA PERDIDOS Y PROMEDIO DE EDAD TEMPRANA DE LA MUERTE POR CANCER DE CERVIX 1995 - 2010_____	60
AÑOS POTENCIALES DE VIDA PERDIDOS Y PROMEDIO DE EDAD TEMPRANA DE LA MUERTE POR CANCER DE PROSTATA 1995 - 2010_____	61

R E D D E N O T I F I C A N T E S

HOSPITALES OFICIALES_____	63
HOSPITALES PARTICULARES_____	64
MEDICOS PATOLOGOS_____	65
MEDICOS HEMATOLOGOS_____	66
MEDICOS ONCOLOGOS_____	67
PARTICIPACION ESPECIAL_____	68
COMITE EDITORIAL _____	69

D A T O S
G E N E R A L E S

REGISTRO ESTATAL DE CANCER

JALISCO 2010

DISTRIBUCION DEL TOTAL DE CASOS SEGUN INSTITUCION NOTIFICANTE AL PRIMER DIAGNOSTICO

INSTITUCIONES	CASOS	%
S. S. J.*	1 490	16.91
I. M. S. S.	2 113	23.98
I. S. S. S. T. E.	36	0.41
HOSPITAL CIVIL FRAY ANTONIO ALCALDE	313	3.55
HOSPITAL CIVIL DR. JUAN I. MENCHACA	391	4.44
HOSPITAL GENERAL DE ZAPOPAN	13	0.15
C.U.C.S. (UNIVERSIDAD DE GUADALAJARA)	1	0.01
SERV. MEDICOS MPALES. (CRUZ VERDE)	1	0.01
INSTITUTO JALISCIENSE DE CANCEROLOGIA	1 950	22.13
MEDICINA PRIVADA	2 501	28.38
PEMEX	4	0.05
T O T A L	8 813	100.0

DISTRIBUCION DEL TOTAL DE CASOS SEGUN INSTITUCION NOTIFICANTE AL PRIMER DIAGNOSTICO

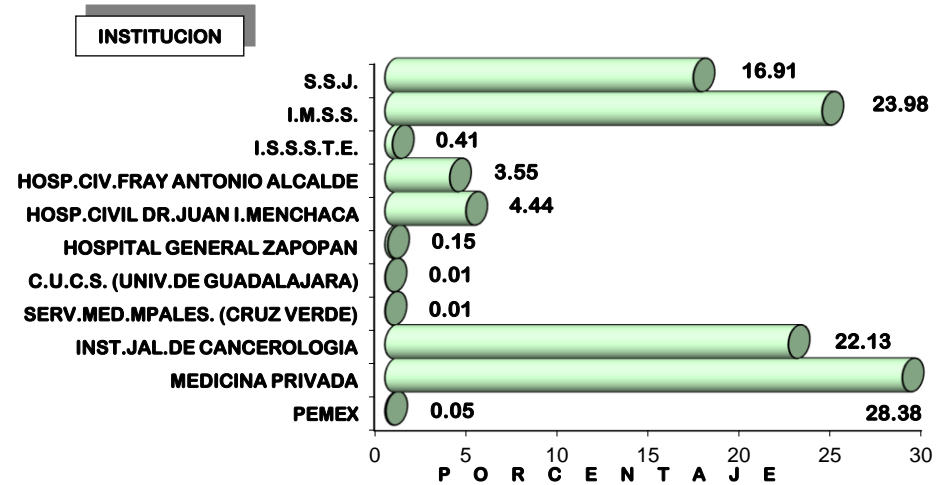

* S.S.J.: - HOSPITAL GENERAL DE OCCIDENTE (250 - 16.78%).
 - INSTITUTO DERMATOLOGICO (940 - 63.09%).
 - CLINICAS DE DISPLASIAS (181 - 12.15%).
 - INST. DE CIRUGIA RECONSTRUCTIVA (0 - 0.0%).
 - INST. DE ALIVIO AL DOLOR Y CUIDADOS PALEATIVOS, PALIA (119 - 7.99%).

NOTA: SE INCLUYEN CASOS DE OTRAS ENTIDADES FEDERATIVAS, CARCINOMAS IN SITU Y BASOCELULARES.

FUENTE: UNIDADES MEDICAS DEL SECTOR SALUD,
 MEDICOS Y HOSPITALES PARTICULARES.

REGISTRO ESTATAL DE CANCER

JALISCO 2010

**DISTRIBUCION DEL TOTAL DE CASOS REGISTRADOS
EN JALISCO SEGUN DEPENDENCIA DEL
SECTOR SALUD Y PRIVADOS**

INSTITUCION	CASOS	%
SECTOR SALUD	6312	71.62
MEDICINA PRIVADA	2501	28.38
T O T A L	8813	100.00

NOTA: - SE INCLUYEN CASOS DE OTRAS ENTIDADES FEDERATIVAS, CARCINOMAS IN SITU Y BASOCELULARES.
- SE CUENTA CON INFORMACION COMPLEMENTARIA PROPORCIONADA POR EL MEDICO PATOLOGO, HEMATOLOGO Y ONCOLOGO TRATANTE.

**CASOS DIAGNOSTICADOS EN JALISCO SEGUN DEPENDENCIA
DEL SECTOR SALUD Y PRIVADOS**

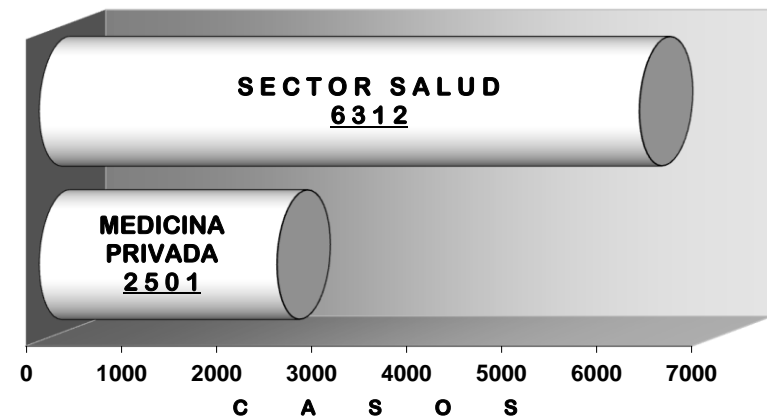

FUENTE: UNIDADES MEDICAS DEL SECTOR SALUD,
MEDICOS Y HOSPITALES PARTICULARES.

REGISTRO ESTATAL DE CANCER

JALISCO 2010

DISTRIBUCION DEL TOTAL DE CASOS* DIAGNOSTICADOS POR MEDICO PATOLOGO

CLAVE DEL MEDICO	CASOS	%
1.01	60	0.70
1.02	0	0.00
1.03	25	0.29
1.04	432	5.05
1.05	0	0.00
1.06	37	0.43
1.07	27	0.32
1.08	0	0.00
1.09	1	0.01
1.10	15	0.18
1.11	151	1.77
1.12	113	1.32
1.13	577	6.75
1.14	42	0.49
1.15	18	0.21
1.16	167	1.95
1.17	54	0.63
1.18	128	1.50
1.19	32	0.37
1.20	1	0.01
1.21	630	7.37
1.22	99	1.16
1.23	395	4.62
1.24	53	0.62
1.25	77	0.90
1.26	27	0.32
1.27	10	0.12
1.28	37	0.43
1.29	0	0.00
1.30	3	0.04
1.31	0	0.00
1.32	0	0.00
1.33	72	0.84

CLAVE DEL MEDICO	CASOS	%
1.34	0	0.00
1.35	940	10.99
1.36	158	1.85
1.37	38	0.44
1.38	0	0.00
1.39	0	0.00
1.40	81	0.95
1.41	75	0.88
1.42	0	0.00
1.43	531	6.21
1.44	0	0.00
1.45	108	1.26
1.46	0	0.00
1.47	0	0.00
1.48	1	0.01
1.49	152	1.78
1.50	56	0.65
1.51	143	1.67
1.52	18	0.21
1.53	44	0.51
1.54	89	1.04
1.55	0	0.00
1.56	0	0.00
1.57	0	0.00
1.58	9	0.11
1.59	205	2.40
1.60	37	0.43
1.61	63	0.74
1.62	1	0.01
1.63	359	4.20
1.64	1	0.01
1.65	96	1.12
1.66	8	0.09

CLAVE DEL MEDICO	CASOS	%
1.67	49	0.57
1.68	46	0.54
1.69	2	0.02
1.70	1	0.01
1.71	0	0.00
1.72	122	1.43
1.73	0	0.00
1.74	139	1.63
1.75	1	0.01
1.76	678	7.93
1.77	0	0.00
1.78	15	0.18
1.79	119	1.39
1.80	42	0.49
1.81	40	0.47
1.82	89	1.04
1.83	136	1.59
1.84	1	0.01
1.85	1	0.01
1.86	2	0.02
1.87	93	1.09
1.88	37	0.43
1.89	9	0.11
1.90	148	1.73
1.91	213	2.49
1.92	9	0.11
1.93	18	0.21
1.94	10	0.12
1.95	0	0.00
1.96	35	0.41
1.97	0	0.00
TOTAL	8551	100.00

* SE INCLUYEN CASOS DE OTRAS ENTIDADES FEDERATIVAS.

FUENTE: UNIDADES MEDICAS DEL SECTOR SALUD,
MEDICOS Y HOSPITALES PARTICULARES.

REGISTRO ESTATAL DE CANCER

JALISCO 2010

DISTRIBUCION DEL TOTAL DE CASOS REGISTRADOS POR MEDICO HEMATOLOGO

CLAVE	MEDICO HEMATOLOGO	CASOS	%
2.1	AGUILAR LOPEZ LILIA BEATRIZ	0	0.00
2.2	AGUILAR LUNA JOSE CARLOS	0	0.00
2.3	BARRERA CHAIRES ESPERANZA	23	15.33
2.4	BECERRA LEIVA GUADALUPE	1	0.67
2.5	BEST AGUILERA CARLOS ROBERTO	0	0.00
2.6	CAMACHO FERNANDEZ DANIEL	0	0.00
2.7	CASTELLANOS PRIETO J. REFUGIO	0	0.00
2.8	CHAMORRO MORALES NORMA HILDA	0	0.00
2.9	DELGADO LAMAS JOSE LUIS	0	0.00
2.10	ESPARZA FLORES MARIA AMPARO	0	0.00
2.11	FIGUEROA SANDOVAL JOSE FRANCISCO	0	0.00
2.12	GARCES RUIZ OSCAR MIGUEL	0	0.00
2.13	ZAMBRANO VILLA MIGUEL ANGEL	0	0.00
2.14	HERNANDEZ GUADARRAMA CESAR M.	7	4.67
2.15	HERNANDEZ LUGO MARIA ISABEL	0	0.00
2.16	JUAREZ REYES ALFONSO	0	0.00
2.17	LOMELI GUERRERO ABEL	1	0.67
2.18	LOPEZ GUIDO BEATRIZ	0	0.00
2.19	MANCILLA GARCIA SAMUEL	0	0.00
2.20	MARISCAL IBARRA IGNACIO	0	0.00
2.21	MARTINEZ AYON CESAR	61	40.67
2.22	BAÑUELOS AVILA ANA JAQUELINE	6	4.00
2.23	GONZALEZ PUGA MARTIN DE JESUS	20	13.33
2.24	RODRIGUEZ CARRILLO JOSE	1	0.67
2.25	ROMERO GARCIA FERNANDO	21	14.00
2.26	SERUR VILLANUEVA HECTOR	0	0.00
2.27	TABOADA MASCARIN BRUNA ISABELLA	0	0.00
2.28	TORRES TORRES OSCAR	0	0.00
2.29	VAZQUEZ VILLEGAS VICENTE	0	0.00
2.30	VELAZQUEZ FERRARI MIGUEL ANGEL	7	4.67
2.31	VILLALOBOS DE LA MORA LAURA	0	0.00
2.32	HERNANDEZ LOPEZ JUAN CARLOS	0	0.00
2.33	BORJAS GUTIERREZ CESAR	0	0.00
2.34	RICO CURIEL ENRIQUE	1	0.67
2.35	RUBIO JURADO BENJAMIN	1	0.67
2.36	GARIBALDI COVARRUBIAS ROBERTO FCO.	0	0.00
2.37	MERCADO JAVIER	0	0.00
2.38	ZUNO REYES ESPERANZA E.	0	0.00
T O T A L		150	100.00

NOTA: SE INCLUYEN CASOS DE OTRAS ENTIDADES FEDERATIVAS.

FUENTE: UNIDADES MEDICAS DEL SECTOR SALUD,
MEDICOS Y HOSPITALES PARTICULARES.

- 9 -

SECRETARIA DE SALUD
DIRECCION GENERAL DE PLANEACION
DEPARTAMENTO DE ESTADISTICA

REGISTRO ESTATAL DE CANCER

JALISCO 2010

**DISTRIBUCION DEL TOTAL DE CASOS DIAGNOSTICADOS
SEGUN ENTIDAD FEDERATIVA DE RESIDENCIA**

CLAVE ENTIDAD	ENTIDAD	CASOS	%
1	AGUASCALIENTES	4	0.05
2	BAJA CALIFORNIA	2	0.02
3	BAJA CALIFORNIA SUR	4	0.05
5	COAHUILA	4	0.05
6	COLIMA	66	0.75
7	CHIAPAS	1	0.01
8	CHIHUAHUA	6	0.07
9	DISTRITO FEDERAL	1	0.01
10	DURANGO	2	0.02
11	GUANAJUATO	9	0.10
12	GUERRERO	5	0.06
13	HIDALGO	3	0.03
14	JALISCO	8251	93.62
15	ESTADO DE MEXICO	3	0.03
16	MICHOACAN	228	2.59
17	MORELOS	1	0.01
18	NAYARIT	80	0.91
19	NUEVO LEON	1	0.01
21	PUEBLA	1	0.01
22	QUERETARO	1	0.01
23	QUINTANA ROO	32	0.36
24	SAN LUIS POTOSI	4	0.05
25	SINALOA	16	0.18
26	SONORA	3	0.03
28	TAMAULIPAS	3	0.03
30	VERACRUZ	1	0.01
31	YUCATAN	1	0.01
32	ZACATECAS	80	0.91
T O T A L		8813	100.00

**TOTAL DE CASOS DIAGNOSTICADOS SEGUN ENTIDAD
FEDERATIVA DE RESIDENCIA**

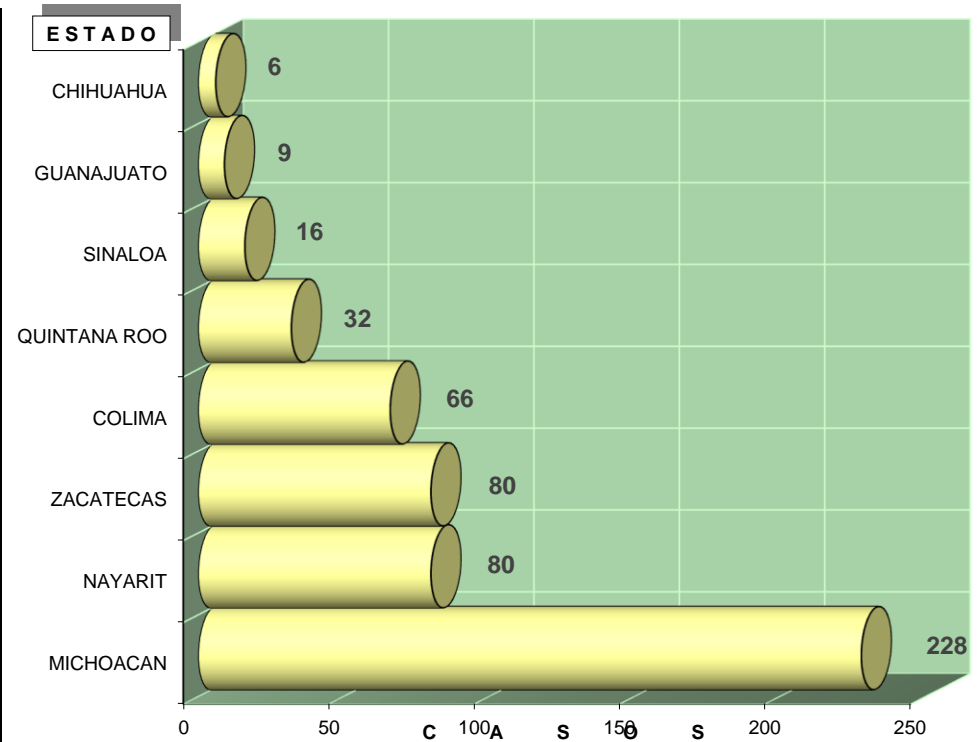

NOTA: SE INCLUYEN CASOS DE CARCINOMAS IN SITU Y BASOCELULARES.

FUENTE: UNIDADES MEDICAS DEL SECTOR SALUD,
MEDICOS Y HOSPITALES PARTICULARES.

REGISTRO ESTATAL DE CANCER

JALISCO 2010

TOTAL DE CASOS REGISTRADOS POR LA MEDICINA PRIVADA

MEDICINA PRIVADA	CASOS *	%
MEDICOS PRIVADOS	1541	61.62
PUERTA DE HIERRO	156	6.24
ANGELES DEL CARMEN	149	5.96
SANTA MARIA CHAPALITA	120	4.80
COUNTRY 2000	118	4.72
MEXICO - AMERICANO	80	3.20
SAN FRANCISCO DE ASIS	57	2.28
ANGEL LEAÑO	47	1.88
SAN JAVIER	44	1.76
SANTISIMA TRINIDAD	25	1.00
REAL SAN JOSE	21	0.84
PABLO NERUDA	16	0.64
GUADALAJARA	15	0.60
SALUD DE LOS ENFERMOS (ALCALDE)	15	0.60
JARDINES DE GUADALUPE	12	0.48
TERRANOVA	9	0.36
VALLE DE ATEMAJAC	9	0.36
DEL PILAR	8	0.32
PEDRO LOZA	8	0.32
BERNARDETTE	6	0.24
VALLARTA	6	0.24
FELMAN	5	0.20
LOMAS PROVIDENCIA	5	0.20
DEL SAGRADO CORAZON	5	0.20
SANTA MARGARITA	5	0.20
RAMON GARIBAY	4	0.16
LA LUZ	3	0.12
VERSALLES	3	0.12
ARBOLEDAS	2	0.08
ROSSETTE	2	0.08
SAN PIO	2	0.08
COLONIAS	1	0.04
SAN JUAN BOSCO	1	0.04
SANTA ISABEL	1	0.04
T O T A L	2501	100.00

PRINCIPALES HOSPITALES PRIVADOS CON MAYOR NUMERO DE CASOS NOTIFICADOS

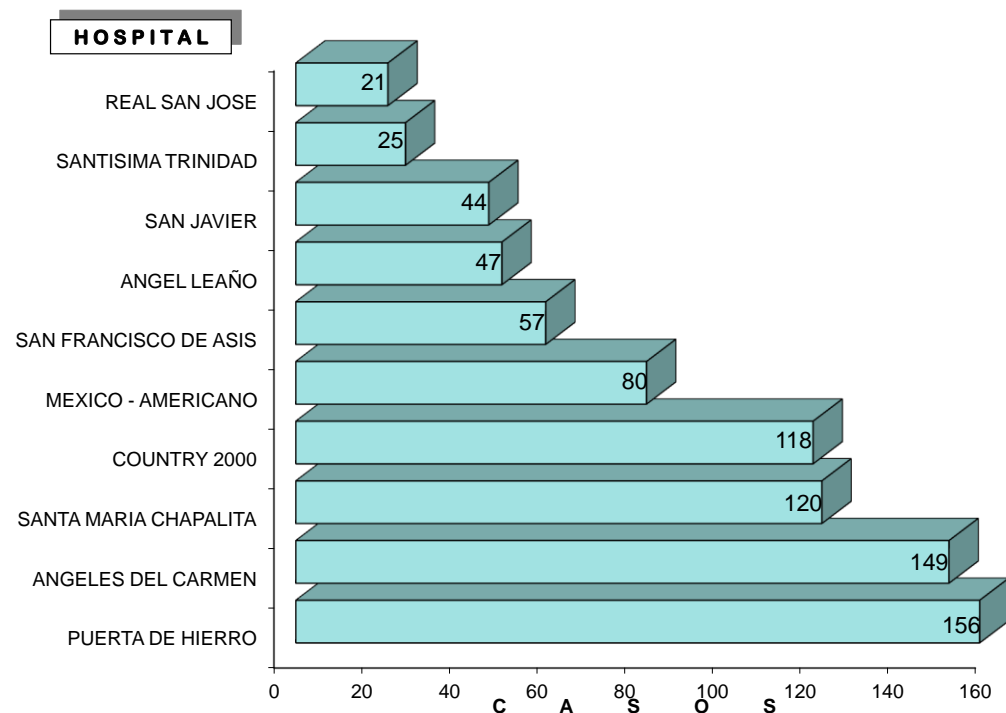

* SE INCLUYEN CASOS DE OTRAS ENTIDADES FEDERATIVAS, CARCINOMAS IN SITU Y BASOCELULARES.

FUENTE: UNIDADES MEDICAS DEL SECTOR SALUD, MEDICOS Y HOSPITALES PARTICULARES.

M O R B I L I D A D

REGISTRO ESTATAL DE CANCER

JALISCO 2010

INCIDENCIA DEL CANCER 1992 - 2010

A Ñ O S	CASOS REGISTRADOS	CASOS RESIDENTES EN JALISCO	
		NUMERO	TASA*
1 9 9 2	3 5 7 6	3576	63.9
1 9 9 3	3 3 1 5	3315	57.5
1 9 9 4	3 6 6 0	3660	61.8
1 9 9 5	5 8 4 2	5766 **	93.4
1 9 9 6	6 6 8 3	6176 **	98.2
1 9 9 7	6 8 3 9	6176 **	96.4
1 9 9 8	7 5 7 5	6935 **	106.4
1 9 9 9	7 7 8 9	7224 **	110.8
2 0 0 0	7 7 0 1	7088 **	108.7
2 0 0 1	8 2 3 5	7725 **	116.91
2 0 0 2	8 9 8 9	8284 **	123.74
2 0 0 3	8 8 3 3	8142 **	121.51
2 0 0 4	8 9 3 0	8338 **	123.36
2 0 0 5	9 7 7 6	9081 **	133.25
2 0 0 6	8 9 6 6	8306 **	120.92
2 0 0 7	9 7 8 1	8938 **	129.14
2 0 0 8	9 2 7 8	8452 **	121.42
2 0 0 9	9 2 0 4	8407 **	119.82
2 0 1 0	8 8 1 3	8251 **	116.70

INCIDENCIA DEL CANCER 1992 - 2010

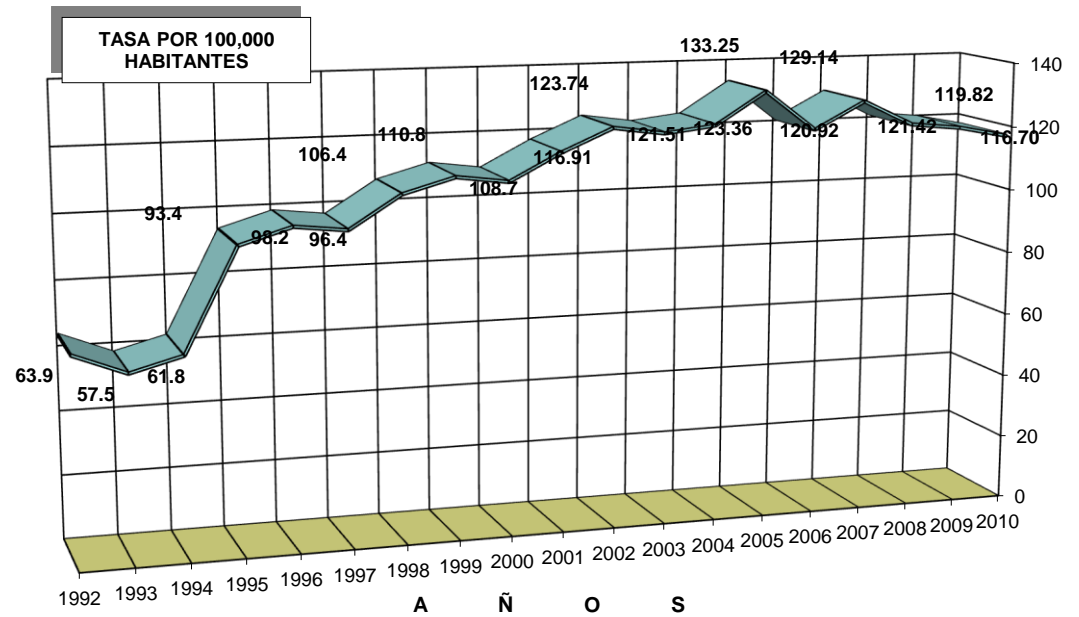

* TASA POR 100,000 HABITANTES.

** SE EXCLUYEN CASOS DE OTRAS ENTIDADES FEDERATIVAS.

FUENTE: UNIDADES MEDICAS DEL SECTOR SALUD,
MEDICOS Y HOSPITALES PARTICULARES.

SECRETARIA DE SALUD
DIRECCION GENERAL DE PLANEACION
DEPARTAMENTO DE ESTADISTICA

REGISTRO ESTATAL DE CANCER

JALISCO 2010

DISTRIBUCION DE CASOS RESIDENTES EN JALISCO POR MUNICIPIO

NUM. MPIO.	MUNICIPIO	CASOS	%	TASA*
1	ACATIC	6	0.07	34.83
2	ACATLAN DE JUAREZ	4	0.05	16.59
3	AHUALULCO DE MERCADO	12	0.15	54.46
4	AMACUECA	11	0.13	234.59
5	AMATITAN	6	0.07	42.15
6	AMECA	39	0.47	77.14
7	ANTONIO ESCOBEDO	21	0.25	262.34
8	ARANDAS	30	0.36	48.18
9	EL ARENAL	33	0.40	219.41
10	ATEMAJAC DE BRIZUELA	1	0.01	15.52
11	ATENGO	4	0.05	88.67
12	ATENGUILLO	4	0.05	105.40
13	ATOTONILCO EL ALTO	92	1.12	184.09
14	ATOYAC	6	0.07	82.61
15	AUTLAN DE NAVARRO	19	0.23	35.21
16	AYOTLAN (AYO EL CHICO)	17	0.21	50.10
17	AYUTLA	6	0.07	52.68
18	LA BARCA	28	0.34	49.72
19	BOLAÑOS	3	0.04	62.47
20	CABO CORRIENTES (EL TUITO)	3	0.04	32.79
21	CASIMIRO CASTILLO	4	0.05	22.92
22	CHIHUATLAN	15	0.18	51.37
23	ZAPOTLAN EL GRANDE (CD. GUZMAN)	24	0.29	23.53
24	COCULA	16	0.19	68.32
25	COLOTLAN	9	0.11	59.25
26	CONCEPCION DE BUENOS AIRES	4	0.05	82.63
27	CUAUTITLAN	7	0.08	43.58
28	CUAUTLA	2	0.02	110.31
29	CUQUIO	12	0.15	80.03
30	CHAPALA	37	0.45	86.23
31	CHIMALTITAN	1	0.01	32.07
32	CHIUQUILISTLAN	4	0.05	84.39

NUM. MPIO.	MUNICIPIO	CASOS	%	TASA*
33	DEGOLLADO	13	0.16	74.32
34	EJUTLA	2	0.02	117.30
35	ENCARNACION DE DIAZ	15	0.18	32.87
36	ETZATLAN	7	0.08	40.05
37	EL GRULLO	17	0.21	83.09
38	GUACHINANGO	2	0.02	53.30
39	GUADALAJARA	1147	13.90	74.02
40	HOTOTIPAQUILLO	3	0.04	37.75
41	HUEJUCAR	2	0.02	42.66
42	HUEJUQUILLA EL ALTO	2	0.02	27.89
43	LA HUERTA	13	0.16	70.00
44	IXTLAHUACAN DE LOS MEMBRILLOS	14	0.17	56.31
45	IXTLAHUACAN DEL RIO	13	0.16	78.05
46	JALOSTOTITLAN	13	0.16	48.04
47	JAMAY	5	0.06	23.82
48	JESUS MARIA	7	0.08	42.55
49	JIOTLAN DE LOS DOLORES	2	0.02	25.52
50	JOCOTEPEC	23	0.28	58.63
51	JUANACATLAN	7	0.08	59.13
52	JUCHITLAN	5	0.06	102.23
53	LAGOS DE MORENO	23	0.28	16.04
54	EL LIMON	3	0.04	60.85
55	MAGDALENA	9	0.11	46.80
56	SANTA MARIA DEL ORO	0	0.00	0.00
57	MANZANILLA DE LA PAZ	2	0.02	59.67
58	MASCOTA	9	0.11	72.83
59	MAZAMITLA	11	0.13	94.82
60	MEXTICACAN	6	0.07	108.38
61	MEZQUITIC	2	0.02	12.33
62	MIXTLAN	2	0.02	67.34
63	OCOTLAN	16	0.19	17.25
64	OJUELOS DE JALISCO	5	0.06	17.98

* TASA POR 100,000 HABITANTES.

NOTA: SE INCLUYEN CASOS DE CARCINOMAS IN SITU Y BASOCELULARES.

FUENTE: UNIDADES MEDICAS DEL SECTOR SALUD,
MEDICOS Y HOSPITALES PARTICULARES.

REGISTRO ESTATAL DE CANCER

JALISCO 2010

DISTRIBUCION DE CASOS RESIDENTES EN JALISCO POR MUNICIPIO

NUM. MPIO.	MUNICIPIO	CASOS	%	TASA*
65	PIHUAMO	0	0.00	0.00
66	PONCITLAN	25	0.30	53.89
67	PUERTO VALLARTA	57	0.69	22.48
68	VILLA PURIFICACION	5	0.06	49.41
69	QUITUPAN	3	0.04	40.32
70	EL SALTO	47	0.57	34.14
71	SAN CRISTOBAL DE LA BARRANCA	4	0.05	139.42
72	SAN DIEGO DE ALEJANDRIA	2	0.02	34.89
73	SAN JUAN DE LOS LAGOS	17	0.21	29.93
74	SAN JULIAN	4	0.05	33.95
75	SAN MARCOS	2	0.02	57.16
76	SAN MARTIN DE BOLAÑOS	2	0.02	68.26
77	SAN MARTIN HIDALGO	13	0.16	59.19
78	SAN MIGUEL EL ALTO	14	0.17	55.73
79	GOMEZ FARIAS (SAN SEBASTIAN)	7	0.08	56.48
80	SAN SEBASTIAN DEL OESTE	1	0.01	19.47
81	SANTA MARIA DE LOS ANGELES	3	0.04	89.47
82	SAYULA	16	0.19	43.11
83	TALA	22	0.27	38.42
84	TALPA DE ALLENDE	6	0.07	44.39
85	TAMAZULA DE GORDIANO	10	0.12	30.32
86	TAPALPA	7	0.08	43.19
87	TECALITLAN	4	0.05	27.10
88	TECOLOTLAN	11	0.13	78.80
89	TECHALUTA DE MONTENEGRO	5	0.06	176.68
90	TENAMAXTLAN	1	0.01	14.85
91	TEOCALTICHE	8	0.10	23.17
92	TEOCUITATLAN DE CORONA	6	0.07	64.83
93	TEPATITLAN DE MORELOS	57	0.69	44.07
94	TEQUILA	10	0.12	24.40
95	TEUCHITLAN	4	0.05	56.51
96	TIZAPAN EL ALTO	16	0.19	89.65

NUM. MPIO.	MUNICIPIO	CASOS	%	TASA*
97	TLAJOMULCO DE ZUÑIGA	92	1.12	29.85
98	TLAQUEPAQUE	197	2.39	30.70
99	TOLIMAN	5	0.06	61.97
100	TOMATLAN	14	0.17	47.21
101	TONALA	133	1.61	28.30
102	TONAYA	4	0.05	78.34
103	TONILA	0	0.00	0.00
104	TOTATICHE	3	0.04	79.45
105	TOTOTLAN	11	0.13	59.25
106	TUXCACUESCO	1	0.01	28.76
107	TUXCUECA	5	0.06	93.37
108	TUXPAN	10	0.12	31.16
109	UNION DE SAN ANTONIO	1	0.01	6.93
110	UNION DE TULA	8	0.10	66.06
111	VALLE DE GUADALUPE	2	0.02	34.16
112	VALLE DE JUAREZ	3	0.04	63.63
113	VENUSTIANO CARRANZA	4	0.05	32.10
114	VILLA CORONA	11	0.13	78.81
115	VILLA GUERRERO	6	0.07	128.23
116	VILLA HIDALGO	0	0.00	0.00
117	VILLA O CAÑADAS DE OBREGON	3	0.04	81.97
118	YAHUALICA DE GONZALEZ GALLO	26	0.32	122.14
119	ZACOALCO DE TORRES	16	0.19	66.37
120	ZAPOPAN	534	6.47	41.51
121	ZAPOTILTIC	8	0.10	31.45
122	ZAPOTITLAN DE VADILLO	0	0.00	0.00
123	ZAPOTLAN DEL REY	11	0.13	66.00
124	ZAPOTLANEJO	31	0.38	54.53
125	SAN IGNACIO CERRO GORDO	3	0.04	18.02
	SE IGNORA	4840	58.66	-
T O T A L		8251	100.00	116.70

* TASA POR 100,000 HABITANTES.

NOTA: SE INCLUYEN CASOS DE CARCINOMAS IN SITU Y BASOCELULARES.

FUENTE: UNIDADES MEDICAS DEL SECTOR SALUD,
MEDICOS Y HOSPITALES PARTICULARES.

REGISTRO ESTATAL DE CANCER

JALISCO 2010

TOTAL DE CASOS RESIDENTES DE JALISCO POR GRUPO DE EDAD Y SEXO

GRUPO DE EDAD	SEXO						TOTAL		
	MASCULINO			FEMENINO			CASOS	TASA*	%
	CASOS	TASA*	%	CASOS	TASA*	%			
0 - 4	53	16.57	1.80	41	13.44	1.11	94	15.042	1.42
5 - 9	24	6.99	0.82	20	6.15	0.54	44	6.58	0.66
10 - 14	23	6.39	0.78	32	9.28	0.87	55	7.81	0.83
15 - 19	44	12.84	1.50	37	11.03	1.01	81	11.94	1.22
20 - 24	61	18.96	2.08	49	15.08	1.33	110	17.01	1.66
25 - 29	75	25.50	2.55	96	31.14	2.61	171	28.39	2.58
30 - 34	83	30.77	2.83	140	48.90	3.80	223	40.11	3.37
35 - 39	106	42.10	3.61	215	80.71	5.84	321	61.95	4.85
40 - 44	123	55.11	4.19	324	136.36	8.80	447	97.01	6.75
45 - 49	150	78.90	5.11	323	156.91	8.77	473	119.46	7.15
50 - 54	183	117.87	6.23	330	192.33	8.96	513	156.96	7.75
55 - 59	228	188.03	7.76	342	250.79	9.29	570	221.25	8.61
60 - 64	282	300.22	9.60	355	332.94	9.64	637	317.62	9.62
65 - 69	333	471.48	11.33	306	376.76	8.31	639	420.82	9.65
70 - 74	390	779.44	13.27	261	440.16	7.09	651	595.43	9.84
75 Y MAS	564	775.13	19.20	468	492.87	12.71	1032	615.32	15.59
SE IGNORA	216	-	7.35	342	-	9.29	558	-	8.43
TOTAL**	2938	84.41	100.00	3681	102.53	100.00	6619	93.61	100.00

INCIDENCIA POR GRUPO DE EDAD Y SEXO

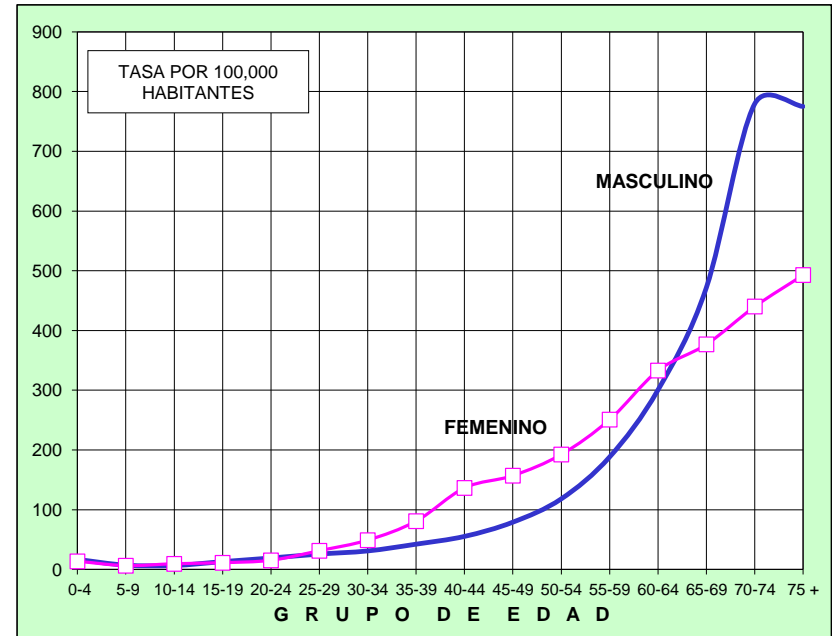

* TASA POR 100,000 HABITANTES DEL GRUPO DE EDAD.

** TASA POR 100,000 HABITANTES.

NOTA: - SE EXCLUYEN CASOS DE OTRAS ENTIDADES FEDERATIVAS, CARCINOMAS IN SITU Y BASOCELULARES.

- DEL TOTAL DE CASOS, EL 44.4% CORRESPONDE AL SEXO MASCULINO Y EL 55.6% AL SEXO FEMENINO.

FUENTE: UNIDADES MEDICAS DEL SECTOR SALUD,
MEDICOS Y HOSPITALES PARTICULARES.

REGISTRO ESTATAL DE CANCER

JALISCO 2010

**DISTRIBUCION DE CASOS NUEVOS POR GRUPO DE EDAD
Y AÑO DE REPORTE 2005 - 2010**

GRUPO DE EDAD	AÑOS						SEXENIO GLOBAL			
	CASOS						TOTAL	X ANUAL	%	TASA**
	2005*	2006*	2007*	2008*	2009*	2010*				
0 - 4	111	101	73	97	97	94	573	96	1.11	15.01
5 - 14	155	161	134	148	136	99	833	139	1.62	10.03
15 - 24	290	245	263	237	241	227	1503	251	2.92	18.28
25 - 44	1561	1441	1593	1490	1334	1397	8816	1469	17.14	70.28
45 - 64	2961	2701	3008	2889	2746	2725	17030	2838	33.11	270.17
65 Y MAS	3078	2786	3038	2923	3099	3038	17962	2994	34.92	731.12
SE IGNORA	925	871	829	668	754	671	4718	786	9.17	-
TOTAL***	9081	8306	8938	8452	8407	8251	51435	8573	100.00	123.51

FRECUENCIA SEGUN GRUPO DE EDAD EN EL SEXENIO

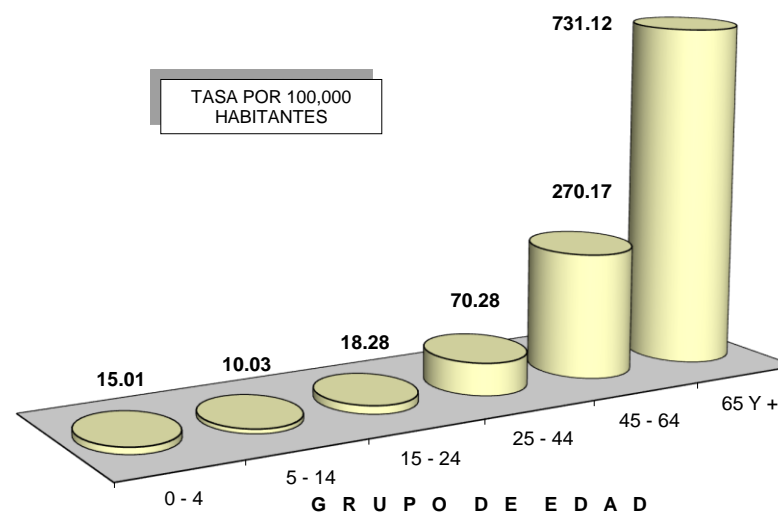

* SE INCLUYEN CASOS DE CARCINOMAS IN SITU Y BASOCELULARES.

** TASA POR 100,000 HABITANTES DEL GRUPO DE EDAD.

*** TASA POR 100,000 HABITANTES.

NOTA: SE EXCLUYEN CASOS DE OTRAS ENTIDADES FEDERATIVAS.

FUENTE: UNIDADES MEDICAS DEL SECTOR SALUD,
MEDICOS Y HOSPITALES PARTICULARES.

REGISTRO ESTATAL DE CANCER

JALISCO 2010

LOCALIZACION ANATOMICA DEL CANCER SEGUN SISTEMAS Y APARATOS POR AÑO DE PRESENTACION 2004 - 2010

SISTEMAS Y APARATOS	A Ñ O S							TOTAL
	2004	2005	2006	2007	2008	2009	2010	
MAMA	1182	1247	1029	1267	1251	1140	1174	8290
GINECOLOGICO	949	915	761	859	750	630	703	5567
DIGESTIVO	946	1025	913	1044	921	921	1091	6861
APARATO GENITAL MASCULINO	753	939	908	928	920	971	804	6223
PIEL	469	516	492	532	597	600	643	3849
CABEZA Y CUELLO	427	407	439	445	412	419	470	3019
GANGLIOS LINFATICOS	325	340	311	332	277	310	213	2108
TRAQUEA, PULMON Y TEJIDO PLEURAL, CORAZON Y MEDIASTINO	253	285	271	311	274	321	297	2012
HEMATOPOYETICO Y RETICULOENDOTELIAL	312	341	280	256	244	318	254	2005
UROLOGICO	249	330	335	345	330	318	316	2223
TEJIDO OSEO Y BLANDO	230	265	243	268	241	293	219	1759
CEREBRAL Y NERVIOS PERIFERICOS	174	174	189	175	170	207	173	1262
OJO Y ANEXOS	30	37	31	27	36	18	42	221
GLANDULA SUPRARENAL Y OTRAS ENDOCRINAS	8	10	9	3	13	6	13	62
MAL DEFINIDAS	3	6	8	8	8	13	12	58
SITIO PRIMARIO DESCONOCIDO	227	219	196	242	249	265	195	1593
T O T A L	6537	7056	6415	7042	6693	6750	6619	47112

NOTA: SE EXCLUYEN CASOS DE OTRAS ENTIDADES FEDERATIVAS, CARCINOMAS IN SITU Y BASOCELULAR.

FUENTE: UNIDADES MEDICAS DEL SECTOR SALUD, MEDICOS Y HOSPITALES PARTICULARES.

- 18 -

SECRETARIA DE SALUD
DIRECCION GENERAL DE PLANEACION
DEPARTAMENTO DE ESTADISTICA

REGISTRO ESTATAL DE CANCER

JALISCO 2010

PRINCIPALES 25 LOCALIZACIONES PRIMARIAS REGISTRADAS EN JALISCO

ORDEN	LOCALIZACION	C.I.E.O.	CASOS	TASA*	%
1	MAMA	50	1174	16.60	17.74
2	GLANDULA PROSTATICA	61	658	9.31	9.94
3	CUELLO DEL UTERO	53	304	4.30	4.59
4	COLON	18	281	3.97	4.25
5	BRONQUIOS Y PULMON	34	263	3.72	3.97
6	ESTOMAGO	16	257	3.63	3.88
7	MEDULA OSEA	42	251	3.55	3.79
8	GLANDULA TIROIDES	73	223	3.15	3.37
9	GANGLIOS LINFATICOS	77	213	3.01	3.22
10	OVARIO	56	208	2.94	3.14
11	UNION RECTOSIGMOIDEA, RECTO, ANO Y CONDUCTO ANAL	19-20-21	175	2.48	2.64
12	RIÑON	64	168	2.38	2.54
13	MENINGES Y ENCEFALO	70-71	166	2.35	2.51
14	CUERPO DEL UTERO Y UTERO	54-55	162	2.29	2.45
15	LABIO, CAVIDAD BUCAL Y FARINGE	0-14	157	2.22	2.37
16	VEJIGA URINARIA	67	142	2.01	2.15
17	TESTICULOS	62	122	1.73	1.84
18	TEJIDO CONJUNTIVO, SUBCUT. Y OTROS TEJ. BLANDOS	49	121	1.71	1.83
19	PIEL** (MELANOMA MALIGNO)	44	116	1.64	1.75
20	PANCREAS	25	110	1.56	1.66
21	HIGADO Y CONDUCTOS BILIARES INTRAHEPATICOS	22	96	1.36	1.45
22	VESICULA BILIAR Y VIAS BILIARES EXTRAHEPATICAS	23-24	86	1.22	1.30
23	LARINGE	32	64	0.91	0.97
24	HUESOS, ARTICULACIONES Y CARTILAGO ARTICULAR	40-41	60	0.85	0.91
25	OJO Y ANEXOS	69	42	0.59	0.63
	PIEL (SE EXCLUYEN MELANOMAS MALIGNOS)	44	527	7.45	7.96
	LOCALIZACION PRIMARIA DESCONOCIDA	80	195	2.76	2.95
	O T R A S	-	278	3.93	4.20
T O T A L			6619	93.61	100.00

* TASA POR 100,000 HABITANTES.

** EL MELANOMA EN MUCOSAS SE AGREGA A LAS DIFERENTES LOCALIZACIONES SEGUN SEA EL CASO.

NOTA: SE EXCLUYEN CASOS DE OTRAS ENTIDADES FEDERATIVAS, CARCINOMAS IN SITU Y BASOCELULARES.

FUENTE : UNIDADES MEDICAS DEL SECTOR SALUD,
MEDICOS Y HOSPITALES PARTICULARES.

- 19 -

SECRETARIA DE SALUD
DIRECCION GENERAL DE PLANEACION
DEPARTAMENTO DE ESTADISTICA

REGISTRO ESTATAL DE CANCER

JALISCO 2010

PRINCIPALES 25 LOCALIZACIONES PRIMARIAS EN SEXO MASCULINO

ORDEN	LOCALIZACION	C.I.E.O.	CASOS	TASA*	%
1	GLANDULA PROSTATICA	61	658	18.91	22.40
2	BRONQUIOS Y PULMON	34	169	4.86	5.75
3	ESTOMAGO	16	149	4.28	5.07
4	MEDULA OSEA	42	138	3.96	4.70
5	COLON	18	131	3.76	4.46
6	TESTICULOS	62	122	3.51	4.15
7	RIÑON	64	115	3.30	3.91
8	GANGLIOS LINFATICOS	77	110	3.16	3.74
9	VEJIGA URINARIA	67	106	3.05	3.61
10	LABIO,CAVIDAD BUCAL Y FARINGE	0-14	105	3.02	3.57
11	UNION RECTOSIGMOIDEA,RECTO,ANO Y CONDUCTO ANAL	19-20-21	98	2.82	3.34
12	MENINGES Y ENCEFALO	70-71	87	2.50	2.96
13	TEJ.CONJUNTIVO,SUBCUT. Y OTROS TEJ.BLANDOS	49	63	1.81	2.14
14	LARINGE	32	57	1.64	1.94
15	PIEL** (MELANOMA MALIGNO)	44	53	1.52	1.80
16	HIGADO Y CONDUCTOS BILIARES INTRAHEPATICOS	22	53	1.52	1.80
17	PANCREAS	25	51	1.47	1.74
18	GLANDULA TIROIDES	73	50	1.44	1.70
19	VESICULA BILIAR Y VIAS BILIARES EXTRAHEPATICAS	23-24	37	1.06	1.26
20	ESOFAGO	15	34	0.98	1.16
21	HUESOS,ARTICULACIONES Y CARTILAGO ARTICULAR	40-41	29	0.83	0.99
22	OJO Y ANEXOS	69	26	0.75	0.88
23	INTESTINO DELGADO	17	26	0.75	0.88
24	PENE	60	24	0.69	0.82
25	PERITONEO Y RETROPERITONEO	48	23	0.66	0.78
	PIEL (SE EXCLUYEN MELANOMAS MALIGNOS)	44	281	8.07	9.56
	LOCALIZACION PRIMARIA DESCONOCIDA	80	78	2.24	2.65
	O T R A S	-	65	1.87	2.21
T O T A L			2938	84.41	100.00

PRINCIPALES LOCALIZACIONES PRIMARIAS EN SEXO MASCULINO

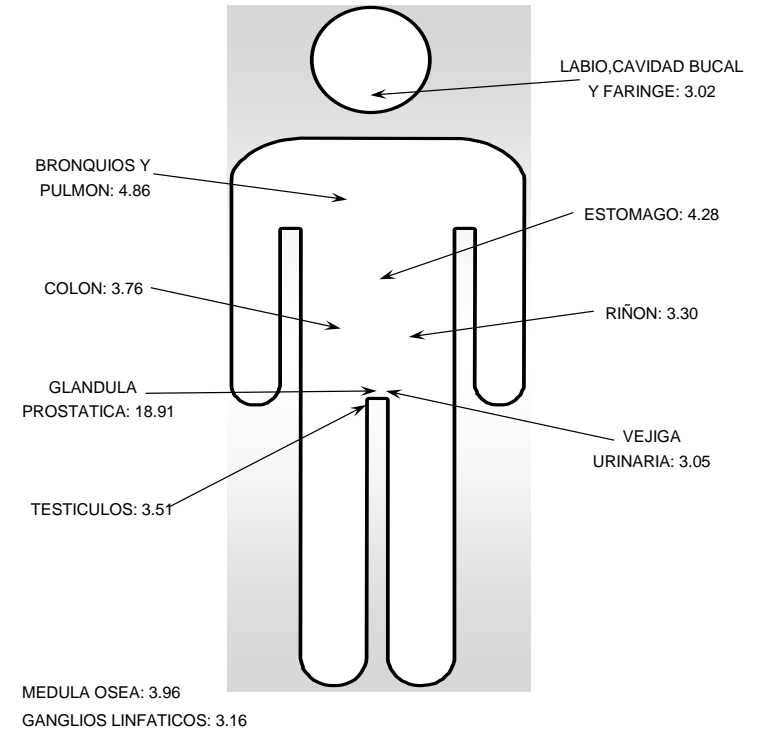

* TASA ESPECIFICA POR 100,000 HOMBRES.

** EL MELANOMA EN MUCOSAS SE AGREGA A LAS DIFERENTES LOCALIZACIONES SEGUN SEA EL CASO.

NOTA: SE EXCLUYEN CASOS DE OTRAS ENTIDADES FEDERATIVAS, CARCINOMAS IN SITU Y BASOCELULARES.

FUENTE: UNIDADES MEDICAS DEL SECTOR SALUD,
MEDICOS Y HOSPITALES PARTICULARES.

REGISTRO ESTATAL DE CANCER

JALISCO 2010

PRINCIPALES 25 LOCALIZACIONES PRIMARIAS EN SEXO FEMENINO

ORDEN	LOCALIZACION	C.I.E.O.	CASOS	TASA*	%
1	MAMA	50	1166	32.48	31.68
2	CUELLO DEL UTERO	53	304	8.47	8.26
3	OVARIO	56	208	5.79	5.65
4	GLANDULA TIROIDES	73	173	4.82	4.70
5	CUERPO DEL UTERO Y UTERO	54-55	162	4.51	4.40
6	COLON	18	150	4.18	4.07
7	MEDULA OSEA	42	113	3.15	3.07
8	ESTOMAGO	16	108	3.01	2.93
9	GANGLIOS LINFATICOS	77	103	2.87	2.80
10	BRONQUIOS Y PULMON	34	94	2.62	2.55
11	MENINGES Y ENCEFALO	70-71	79	2.20	2.15
12	UNION RECTOSIGMOIDEA, RECTO, ANO Y CONDUCTO ANAL	19-20-21	77	2.14	2.09
13	PIEL** (MELANOMA MALIGNO)	44	63	1.75	1.71
14	PANCREAS	25	59	1.64	1.60
15	TEJ.CONJUNTIVO,SUBCUT. Y OTROS TEJ.BLANDOS	49	58	1.62	1.58
16	RIÑON	64	53	1.48	1.44
17	LABIO,CAVIDAD BUCAL Y FARINGE	0-14	52	1.45	1.41
18	VESICULA BILIAR Y VIAS BILIARES EXTRAHEPATICAS	23-24	49	1.36	1.33
19	HIGADO Y CONDUCTOS BILIARES INTRAHEPATICOS	22	43	1.20	1.17
20	VEJIGA URINARIA	67	36	1.00	0.98
21	HUESOS, ARTICULACIONES Y CARTILAGO ARTICULAR	40-41	31	0.86	0.84
22	VULVA Y VAGINA	51-52	26	0.72	0.71
23	OJO Y ANEXOS	69	16	0.45	0.43
24	INTESTINO DELGADO	17	15	0.42	0.41
25	PERITONEO Y RETROPERITONEO	48	15	0.42	0.41
	PIEL (SE EXCLUYEN MELANOMAS MALIGNOS)	44	246	6.85	6.68
	LOCALIZACION PRIMARIA DESCONOCIDA	80	117	3.26	3.18
	O T R A S	-	65	1.81	1.77
T O T A L			3681	102.53	100.00

PRINCIPALES LOCALIZACIONES PRIMARIAS EN SEXO FEMENINO

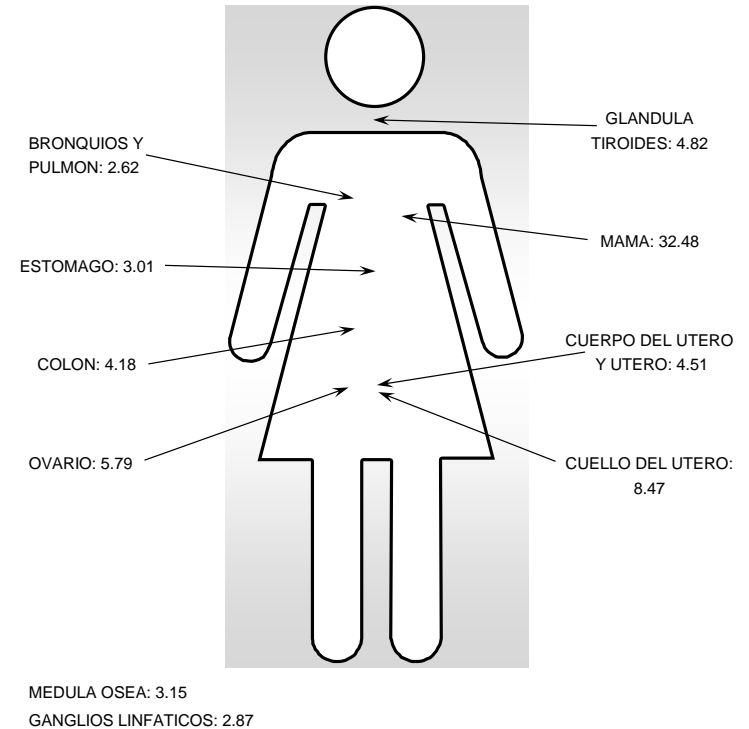

* TASA ESPECIFICA POR 100,000 MUJERES.

** EL MELANOMA EN MUCOSAS SE AGREGA A LAS DIFERENTES LOCALIZACIONES SEGUN SEA EL CASO.

NOTA: SE EXCLUYEN CASOS DE OTRAS ENTIDADES FEDERATIVAS, CARCINOMAS IN SITU Y BASOCELULARES.

FUENTE: UNIDADES MEDICAS DEL SECTOR SALUD,
MEDICOS Y HOSPITALES PARTICULARES.

REGISTRO ESTATAL DE CANCER

JALISCO 2010

COMPARACION DE LAS PRINCIPALES LOCALIZACIONES ANATOMICAS ENTRE 1990 Y 2010

LOCALIZACION	TOTAL				TASA*		%**
	1990		2010		1990	2010	
	CASOS	%	CASOS	%			
1 CUELLO DEL UTERO	773	25.01	609	6.91	14.5	8.6	-40.7
2 MAMA	369	11.94	1342	15.23	6.6	19.0	187.9
3 PROSTATAS	68	2.20	705	8.00	1.3	10.0	669.2
4 PIEL***	327	10.58	2004	22.74	6.1	28.3	363.9
5 TRAQUEA, BRONQUIOS Y PULMON	186	6.02	287	3.26	3.4	4.1	20.6
6 ESTOMAGO	76	2.46	274	3.11	1.4	3.9	178.6
7 OVARIO, TROMPA DE FALOPIO, LIG. ANCHO	97	3.14	228	2.59	1.8	3.2	77.8
8 TEJ. CONJ., SUBCUT. Y OTROS TEJ. BLANDOS	54	1.75	133	1.51	1.0	1.9	90.0
9 VEJIGA	41	1.33	161	1.83	0.8	2.3	187.5
10 COLON	38	1.23	303	3.44	0.7	4.3	514.2
11 S. HEMATOPOYETICO Y RETICULOENDOTELIAL	62	2.01	271	3.08	1.1	3.8	245.5
12 CUERPO DEL UTERO Y UTERO	37	1.20	167	1.89	0.9	2.4	166.7
13 MENINGES Y ENCEFALO	75	2.43	176	2.00	1.4	2.5	78.6
14 GLANDULAS ENDOCRINAS	48	1.55	247	2.80	0.9	3.5	288.9
15 UNION RECTOSIG., RECTO, ANO Y C. ANAL	37	1.20	182	2.07	0.6	2.6	333.3
LAS DEMAS	803	25.98	1724	19.56	15.1	24.4	61.6
T O T A L	3091	100.0	8813	100.0	58.1	124.6	114.5

COMPARACION DE LAS PRINCIPALES LOCALIZACIONES ANATOMICAS ENTRE 1990 Y 2010

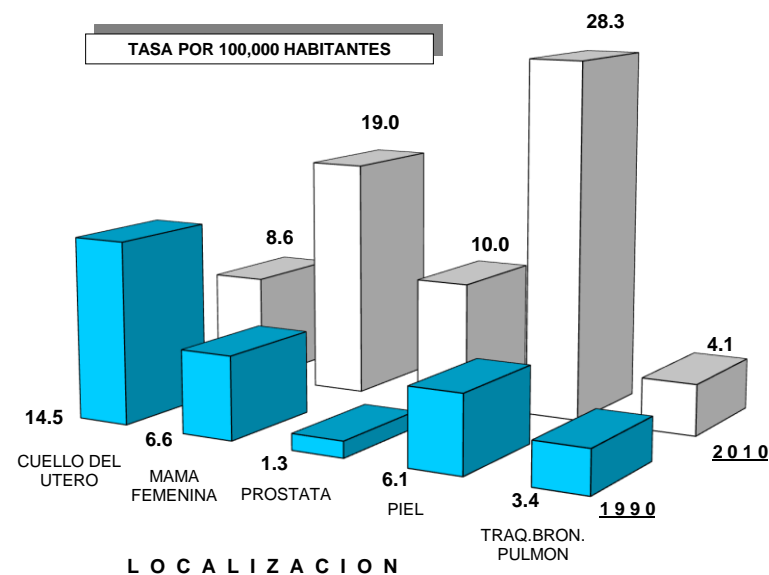

* TASA POR 100,000 HABITANTES RESIDENTES EN JALISCO.

** % DE INCREMENTO ENTRE EL AÑO 1990 Y 2010.

*** PARA FINES DE COMPARACION CON EL AÑO DE 1990 SE INCLUYEN TODOS LOS TIPOS HISTOLOGICOS DE CARCINOMAS DE PIEL.

NOTA: - PARA EL AÑO 2010 SE INCLUYERON CARCINOMAS IN SITU Y BASOCELULARES.

- SE INCLUYEN CASOS DE OTRAS ENTIDADES FEDERATIVAS.

FUENTE: UNIDADES MEDICAS DEL SECTOR SALUD, MEDICOS Y HOSPITALES PARTICULARES.

REGISTRO ESTATAL DE CANCER

JALISCO 2010

DISTRIBUCION DE NEOPLASIAS MALIGNAS POR DIAGNOSTICO HISTOPATOLOGICO

ORDEN	TIPO HISTOLOGICO	CLAVE C. I. E. O. O. M. S.	S E X O				T O T A L	
			MASCULINO		FEMENINO		CASOS	%
			CASOS	%	CASOS	%		
1	ADENOCARCINOMAS	814 - 838	1227	35.47	913	21.07	2140	27.46
2	NEOPLASIAS DE CELS.BASALES(BASOCELULARES)	809 - 811	22	0.64	1162	26.82	1184	15.20
3	NEOPLASIAS DUCTALES Y LOBULARES	850 - 854	521	15.06	652	15.05	1173	15.05
4	NEOPLASIAS DE CELS.ESCAMOSAS(EPIDERMOIDES)	805 - 808	457	13.21	580	13.39	1037	13.31
5	NEOPLASIAS EPITELIALES	801 - 804	125	3.61	131	3.02	256	3.29
6	NEOPLASIAS DE CELULAS ACINOSAS	855	38	1.10	191	4.41	229	2.94
7	NEOPLASIAS QUISTICAS,MUCINOSAS Y SEROSAS	844 - 849	174	5.03	3	0.07	177	2.27
8	LINFOMA NO HODGKIN	967 - 972	108	3.12	37	0.85	145	1.86
9	LEUCEMIAS LINFOIDES	982 - 983	73	2.11	65	1.50	138	1.77
10	LINFOMAS MALIGNOS,SAI O DIFUSOS	959	119	3.44	16	0.37	135	1.73
11	CARCINOMAS DE CELULAS TRANSICIONALES	812 - 813	67	1.94	60	1.38	127	1.63
12	MELANOMAS	872 - 879	57	1.65	70	1.62	127	1.63
13	NEOPLASIAS DE CELULAS GERMINALES	906 - 909	66	1.91	60	1.38	126	1.62
14	GLIOMAS	938 - 948	59	1.71	62	1.43	121	1.55
15	LEUCEMIAS MIELOIDES	984 - 993	49	1.42	35	0.81	84	1.08
16	NEOPLASIAS OSEAS Y CONDROMATOSAS	918 - 924	38	1.10	27	0.62	65	0.83
17	LINFOMA DE HODGKIN	965 - 966	27	0.78	33	0.76	60	0.77
18	NEOPLASIAS DE CELULAS PLASMATICAS	973	25	0.72	16	0.37	41	0.53
19	NEOPLASIAS FIBROMATOSAS	881 - 883	25	0.72	14	0.32	39	0.50
20	NEOPLASIAS MIOMATOSAS	889 - 892	13	0.38	25	0.58	38	0.49
	O T R A S		169	4.89	181	4.18	350	4.49
	T O T A L		3459	100.00	4333	100.00	7792	100.00

NOTA: SE EXCLUYEN CASOS DE OTRAS ENTIDADES FEDERATIVAS Y CARCINOMAS IN SITU.

FUENTE: UNIDADES MEDICAS DEL SECTOR SALUD,
MEDICOS Y HOSPITALES PARTICULARES.

REGISTRO ESTATAL DE CANCER

JALISCO 2010

DISTRIBUCION DE CASOS ONCOLOGICOS SEGUN ESTADIO CLINICO INCLUYENDO SE IGNORA

ESTADIO CLINICO	NUMERO DE CASOS	%
0	459	5.56
I	154	1.87
II	493	5.98
III	543	6.58
IV	239	2.90
N. C. *	429	5.20
SE IGNORA	5934	71.92
T O T A L	8251	100.00

NOTA: SE EXCLUYEN CASOS DE OTRAS ENTIDADES FEDERATIVAS.

* CORRESPONDE A PACIENTES PREVIAMENTE TRATADOS Y SIN POSIBILIDADES DE CLASIFICACION CLINICA DE ACUERDO A LA REGLA DE CLASIFICACION CLINICA DE LA A.J.C. Y U.I.C.C.

DISTRIBUCION DE LOS CASOS SEGUN ESTADIO CLINICO INCLUYENDO SE IGNORA

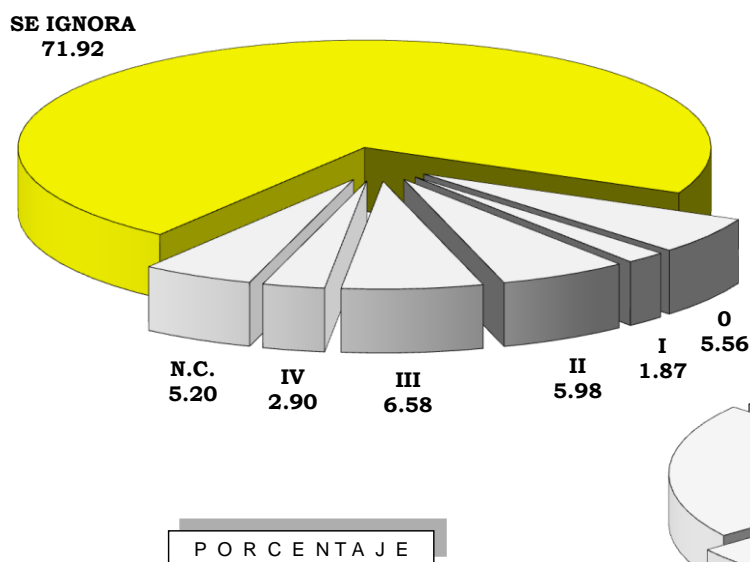

DISTRIBUCION DE LOS CASOS SEGUN ESTADIO CLINICO EXCLUYENDO SE IGNORA

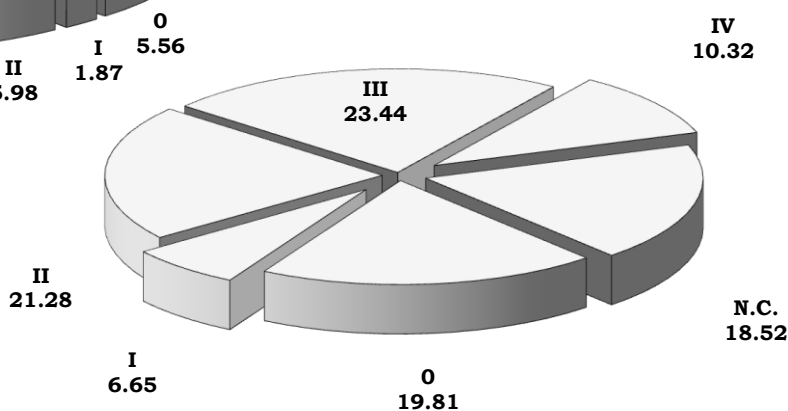

REGISTRO ESTATAL DE CANCER

JALISCO 2010

TOTAL DE CASOS REGISTRADOS DE CANCER DE CERVIX INVASOR POR GRUPO DE EDAD

GRUPO DE EDAD	CASOS	TASA*	%
20-24	5	1.54	1.64
25-29	11	3.57	3.62
30-34	18	6.29	5.92
35-39	37	13.89	12.17
40-44	30	12.63	9.87
45-49	30	14.57	9.87
50-54	36	20.98	11.84
55-59	34	24.93	11.18
60-64	35	32.83	11.51
65-69	21	25.86	6.91
70-74	2	3.37	0.66
75 Y MAS	32	33.70	10.53
SE IGNORA	13	-	4.28
T O T A L **	304	13.34	100.00

INCIDENCIA DE CANCER DE CERVIX INVASOR POR GRUPO DE EDAD

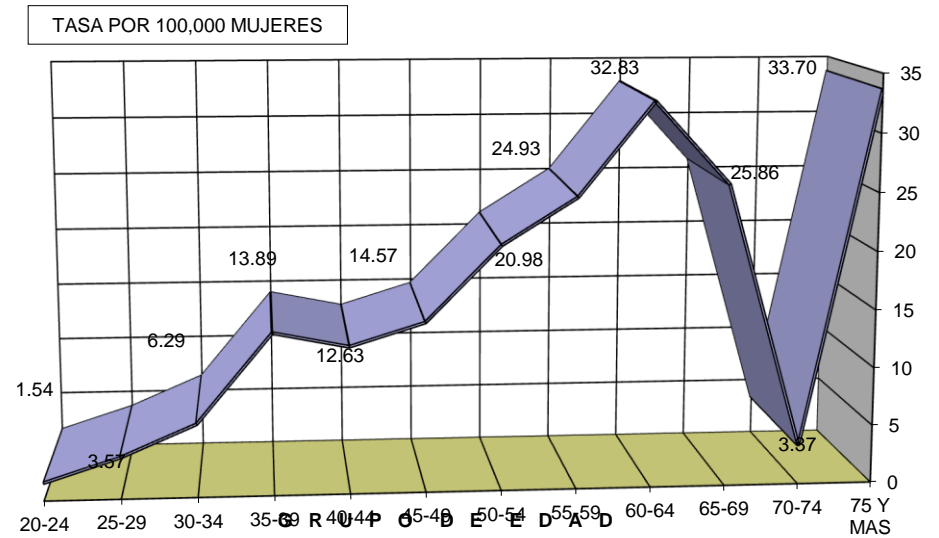

* TASA POR 100,000 MUJERES DEL GRUPO DE EDAD.

** TASA POR 100,000 MUJERES MAYORES DE 19 AÑOS.

TASA GLOBAL 4.30 POR 100,000 HABITANTES.

NOTA: SE EXCLUYEN CASOS DE OTRAS ENTIDADES FEDERATIVAS Y CARCINOMAS IN SITU.

FUENTE: UNIDADES MEDICAS DEL SECTOR SALUD,
MEDICOS Y HOSPITALES PARTICULARES.

REGISTRO ESTATAL DE CANCER

JALISCO 2010

DISTRIBUCION DEL TOTAL DE CASOS DE CANCER DE CERVIX IN SITU E INVASOR POR GRUPO DE EDAD RESIDENTES EN JALISCO

GRUPO DE EDAD	TOTAL	C A N C E R		
		IN SITU	INVASOR	RAZON
15-24	40	35	5	7.00:1
25-29	50	39	11	3.55:1
30-34	61	43	18	2.39:1
35-39	69	32	37	0.86:1
40-44	53	23	30	0.77:1
45-49	53	23	30	0.77:1
50-54	55	19	36	0.53:1
55-59	45	11	34	0.32:1
60-64	43	8	35	0.23:1
65-69	26	5	21	0.24:1
70-74	6	4	2	2.00:1
75 Y MAS	35	3	32	0.09:1
SE IGNORA	19	6	13	0.46:1
T O T A L	555	251	304	0.83:1

45.23%	54.77%
--------	--------

DISTRIBUCION DEL TOTAL DE CASOS DE CANCER DE CERVIX IN SITU E INVASOR POR GRUPO DE EDAD RESIDENTES EN JALISCO

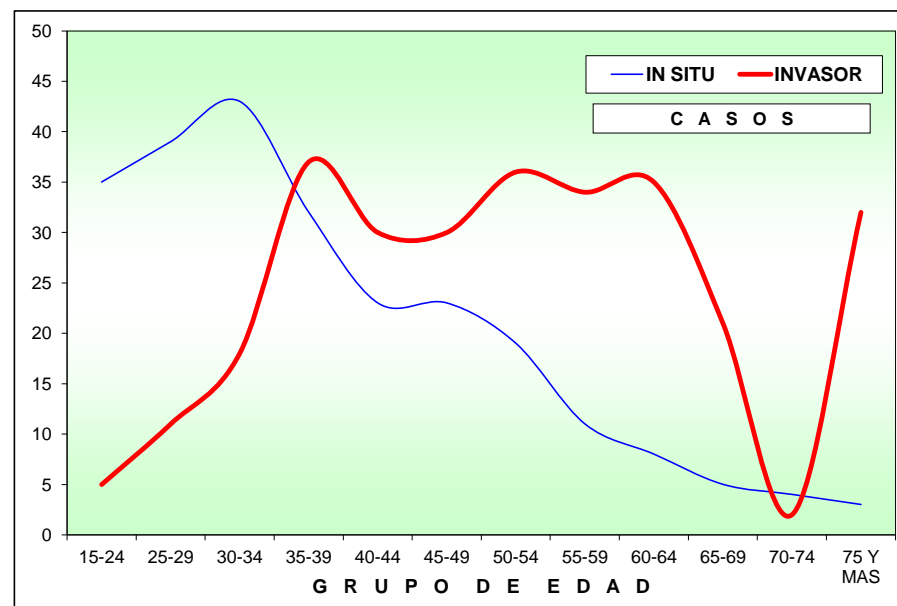

NOTA: SE EXCLUYEN CASOS DE OTRAS ENTIDADES FEDERATIVAS.

FUENTE: UNIDADES MEDICAS DEL SECTOR SALUD,
MEDICOS Y HOSPITALES PARTICULARES.

SECRETARIA DE SALUD
DIRECCION GENERAL DE PLANEACION
DEPARTAMENTO DE ESTADISTICA

REGISTRO ESTATAL DE CANCER

JALISCO 2010

TOTAL DE CASOS REGISTRADOS DE CANCER DE CERVIX POR REGION SANITARIA Y GRUPO DE EDAD

JURISDICCION	GRUPO DE EDAD												SE IGNORA	TOTAL
	20 - 24	25 - 29	30 - 34	35 - 39	40 - 44	45 - 49	50 - 54	55 - 59	60 - 64	65 - 69	70 - 74	75 Y +		
1 COLOTLAN	0	0	0	0	0	0	0	0	0	0	0	1	0	1
2 LAGOS DE MORENO	0	0	1	1	0	0	0	0	1	1	0	0	0	4
3 TEPATITLAN	0	0	0	0	1	0	0	0	0	1	0	2	1	5
4 LA BARCA	1	2	2	2	2	1	3	2	2	0	0	3	0	20
5 TAMAZULA	0	0	0	0	0	0	0	0	0	0	0	0	0	0
6 CIUDAD GUZMAN	0	0	1	1	3	2	1	1	0	1	1	2	0	13
7 AUTLAN DE NAVARRO	0	0	0	3	2	0	1	1	0	2	0	4	0	13
8 PUERTO VALLARTA	0	0	1	3	2	1	2	2	0	1	0	0	0	12
9 AMECA	0	0	0	2	2	0	2	2	2	1	0	1	0	12
10 ZAPOPAN	1	0	3	2	2	5	4	3	4	1	0	3	0	28
11 TONALA	0	2	1	2	1	1	3	1	3	0	0	4	0	18
12 TLAQUEPAQUE	1	0	0	3	2	3	4	4	4	3	1	2	0	27
13 GUADALAJARA	0	1	4	4	2	8	8	6	10	3	0	5	1	52
SE IGNORA	2	6	5	14	11	9	8	12	9	7	0	5	11	99
T O T A L	5	11	18	37	30	30	36	34	35	21	2	32	13	304

NOTA: SE EXCLUYEN CASOS DE OTRAS ENTIDADES FEDERATIVAS Y CARCINOMAS IN SITU.

FUENTE: UNIDADES MEDICAS DEL SECTOR SALUD,
MEDICOS Y HOSPITALES PARTICULARES.

REGISTRO ESTATAL DE CANCER

JALISCO 2010

TOTAL DE CASOS REGISTRADOS DE CANCER INVASOR DE MAMA FEMENINA POR GRUPO DE EDAD

GRUPO DE EDAD	CASOS	TASA*	%
25-29	19	6.16	1.63
30-34	42	14.67	3.60
35-39	79	29.65	6.78
40-44	141	59.34	12.09
45-49	129	62.67	11.06
50-54	132	76.93	11.32
55-59	123	90.20	10.55
60-64	107	100.35	9.18
65-69	86	105.89	7.38
70-74	67	112.99	5.75
75 Y MAS	82	86.36	7.03
SE IGNORA	159	-	13.64
TOTAL**	1166	59.66	100.00

MORBILIDAD POR CANCER INVASOR DE MAMA FEMENINA POR GRUPO DE EDAD

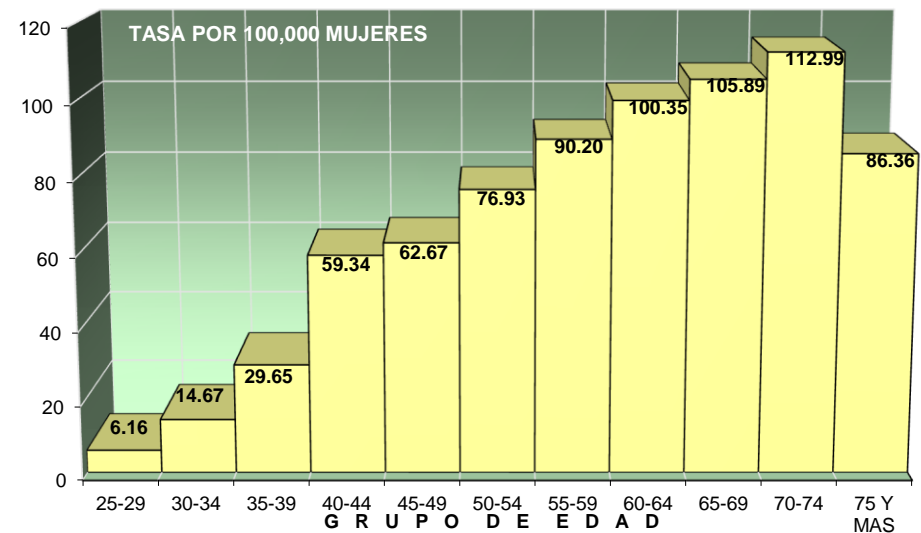

* TASA POR 100,000 MUJERES DEL GRUPO DE EDAD.

** TASA POR 100,000 MUJERES MAYORES DE 24 AÑOS.

TASA GLOBAL 16.60 POR 100,000 HABITANTES.

NOTA: SE EXCLUYEN CASOS DE OTRAS ENTIDADES FEDERATIVAS, CARCINOMAS IN SITU Y CARCINOMAS DE MAMA MASCULINA (9 CASOS: 8 INVASORES Y 1 IN SITU).

FUENTE: UNIDADES MEDICAS DEL SECTOR SALUD,
MEDICOS Y HOSPITALES PARTICULARES.

SECRETARIA DE SALUD
DIRECCION GENERAL DE PLANEACION
DEPARTAMENTO DE ESTADISTICA

REGISTRO ESTATAL DE CANCER

JALISCO 2010

**DISTRIBUCION DEL TOTAL DE CASOS DE CANCER IN SITU
E INVASOR DE MAMA FEMENINA POR GRUPO
DE EDAD RESIDENTES EN JALISCO**

GRUPO DE EDAD	C A N C E R		T O T A L
	I N S I T U	I N V A S O R	
25 - 29	0	19	19
30 - 34	2	42	44
35 - 39	1	79	80
40 - 44	8	141	149
45 - 49	6	129	135
50 - 54	6	132	138
55 - 59	3	123	126
60 - 64	2	107	109
65 - 69	3	86	89
70 - 74	0	67	67
75 Y MAS	2	82	84
SE IGNORA	4	159	163
T O T A L	37	1166	1203

NOTA: SE EXCLUYEN CASOS DE OTRAS ENTIDADES FEDERATIVAS Y CARCINOMAS DE MAMA MASCULINA (9 CASOS: 8 INVASORES Y 1 IN SITU).

**DISTRIBUCION DEL TOTAL DE CASOS DE CANCER IN SITU
E INVASOR DE MAMA FEMENINA POR GRUPO
DE EDAD RESIDENTES EN JALISCO**

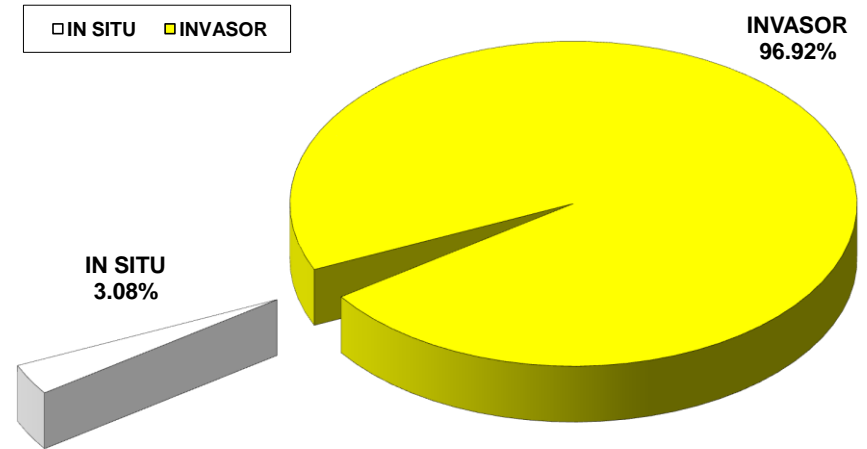

FUENTE: UNIDADES MEDICAS DEL SECTOR SALUD, MEDICOS Y HOSPITALES PARTICULARES.

REGISTRO ESTATAL DE CANCER

JALISCO 2010

TOTAL DE CASOS REGISTRADOS DE CANCER DE MAMA FEMENINA POR REGION SANITARIA Y GRUPO DE EDAD

JURISDICCION	GRUPO DE EDAD												SE IGNORA	TOTAL
	20 - 24	25 - 29	30 - 34	35 - 39	40 - 44	45 - 49	50 - 54	55 - 59	60 - 64	65 - 69	70 - 74	75 Y +		
1 COLOTLAN	0	0	0	0	0	0	1	1	0	0	1	1	0	4
2 LAGOS DE MORENO	0	0	0	1	1	2	2	0	1	0	0	1	0	8
3 TEPATITLAN	0	0	1	2	6	4	3	3	3	2	1	0	0	25
4 LA BARCA	0	0	1	2	9	2	5	4	5	1	5	4	0	38
5 TAMAZULA	0	0	0	1	2	1	2	0	0	1	0	1	0	8
6 CIUDAD GUZMAN	0	0	0	0	1	2	3	1	4	0	0	3	0	14
7 AUTLAN DE NAVARRO	0	2	1	1	2	2	1	4	0	2	2	1	0	18
8 PUERTO VALLARTA	0	1	0	2	1	6	3	0	0	0	1	0	0	14
9 AMECA	0	0	0	3	1	4	2	7	3	1	0	3	0	24
10 ZAPOPAN	0	2	2	10	18	11	13	15	12	9	12	4	0	108
11 TONALA	0	0	3	4	8	4	5	2	4	3	0	0	0	33
12 TLAQUEPAQUE	0	3	3	8	9	4	6	8	6	3	3	4	0	57
13 GUADALAJARA	0	5	15	15	25	27	26	21	14	15	17	20	0	200
SE IGNORA	0	6	16	30	58	60	60	57	55	49	25	40	159	615
T O T A L	0	19	42	79	141	129	132	123	107	86	67	82	159	1166

NOTA: SE EXCLUYEN CASOS DE OTRAS ENTIDADES FEDERATIVAS Y CARCINOMAS IN SITU.

FUENTE: UNIDADES MEDICAS DEL SECTOR SALUD,
MEDICOS Y HOSPITALES PARTICULARES.

REGISTRO ESTATAL DE CANCER

JALISCO 2010

**TOTAL DE CASOS REGISTRADOS DE CANCER DE ESTOMAGO
POR GRUPO DE EDAD Y SEXO**

GRUPO DE EDAD	S E X O						T O T A L		
	M A S C U L I N O			F E M E N I N O			CASOS	TASA*	%
	CASOS	TASA*	%	CASOS	TASA*	%			
25 - 29	1	0.34	0.67	4	1.30	3.70	5	0.83	1.95
30 - 34	6	2.22	4.03	3	1.05	2.78	9	1.62	3.50
35 - 39	7	2.78	4.70	3	1.13	2.78	10	1.93	3.89
40 - 44	8	3.58	5.37	6	2.53	5.56	14	3.04	5.45
45 - 49	14	7.36	9.40	6	2.91	5.56	20	5.05	7.78
50 - 54	7	4.51	4.70	10	5.83	9.26	17	5.20	6.61
55 - 59	12	9.90	8.05	13	9.53	12.04	25	9.70	9.73
60 - 64	15	15.97	10.07	11	10.32	10.19	26	12.96	10.12
65 - 69	14	19.82	9.40	15	18.47	13.89	29	19.10	11.28
70 - 74	22	43.97	14.77	9	15.18	8.33	31	28.35	12.06
75 Y MAS	36	49.48	24.16	19	20.01	17.59	55	32.79	21.40
SE IGNORA	7	-	4.70	9	-	8.33	16	-	6.23
TOTAL**	149	8.31	100.00	108	5.53	100.00	257	6.86	100.00

**MORBILIDAD POR CANCER DE ESTOMAGO
POR GRUPO DE EDAD Y SEXO**

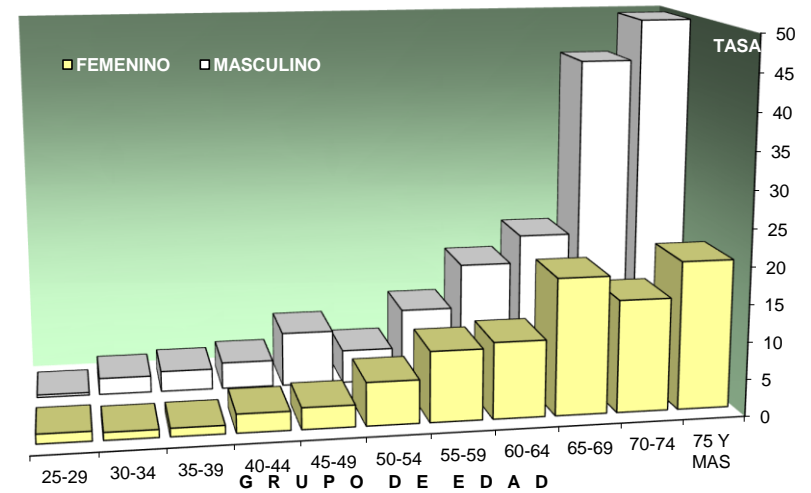

* TASA POR 100,000 HABITANTES DEL GRUPO DE EDAD.

** TASA POR 100,000 HABITANTES MAYORES DE 24 AÑOS.

TASA GLOBAL 3.63 POR 100,000 HABITANTES.

NOTA: SE EXCLUYEN CASOS DE OTRAS ENTIDADES FEDERATIVAS Y CARCINOMAS IN SITU.

FUENTE: UNIDADES MEDICAS DEL SECTOR SALUD,
MEDICOS Y HOSPITALES PARTICULARES.

REGISTRO ESTATAL DE CANCER

JALISCO 2010

**TOTAL DE CASOS REGISTRADOS DE CANCER DE COLON, RECTO
Y AÑO POR GRUPO DE EDAD Y SEXO**

GRUPO DE EDAD	S E X O						T O T A L		
	M A S C U L I N O			F E M E N I N O			CASOS	TASA*	%
	CASOS	TASA*	%	CASOS	TASA*	%			
15 - 19	0	0.00	0.00	1	0.30	0.44	1	0.15	0.22
20 - 24	2	0.62	0.87	0	0.00	0.00	2	0.31	0.44
25 - 29	4	1.36	1.75	4	1.30	1.76	8	1.33	1.75
30 - 34	11	4.08	4.80	7	2.44	3.08	18	3.24	3.95
35 - 39	10	3.97	4.37	8	3.00	3.52	18	3.47	3.95
40 - 44	9	4.03	3.93	16	6.73	7.05	25	5.43	5.48
45 - 49	16	8.42	6.99	19	9.23	8.37	35	8.84	7.68
50 - 54	25	16.10	10.92	14	8.16	6.17	39	11.93	8.55
55 - 59	30	24.74	13.10	21	15.40	9.25	51	19.80	11.18
60 - 64	17	18.10	7.42	25	23.45	11.01	42	20.94	9.21
65 - 69	22	31.15	9.61	25	30.78	11.01	47	30.95	10.31
70 - 74	31	61.96	13.54	32	53.97	14.10	63	57.62	13.82
75 Y MAS	39	53.60	17.03	35	36.86	15.42	74	44.12	16.23
SE IGNORA	13	-	5.68	20	-	8.81	33	-	7.24
TOTAL**	229	9.32	100.00	227	8.68	100.00	456	8.99	100.00

* TASA POR 100,000 HABITANTES DEL GRUPO DE EDAD.

** TASA POR 100,000 HABITANTES MAYORES DE 14 AÑOS.

TASA GLOBAL 6.45 POR 100,000 HABITANTES.

NOTA: SE EXCLUYEN CASOS DE OTRAS ENTIDADES FEDERATIVAS Y CARCINOMAS IN SITU.

FUENTE: UNIDADES MEDICAS DEL SECTOR SALUD,
MEDICOS Y HOSPITALES PARTICULARES.

**MORBILIDAD POR CANCER DE COLON, RECTO
Y AÑO POR GRUPO DE EDAD Y SEXO**

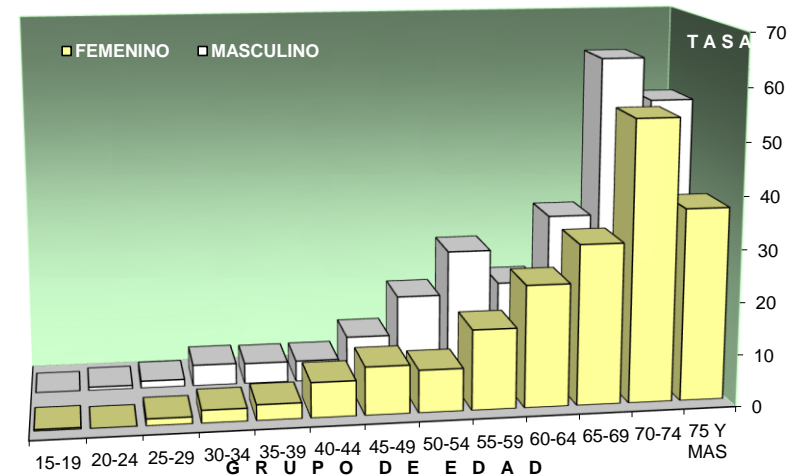

REGISTRO ESTATAL DE CANCER

JALISCO 2010

**TOTAL DE CASOS REGISTRADOS DE CANCER DE PULMON
POR GRUPO DE EDAD Y SEXO**

GRUPO DE EDAD	SEXO						TOTAL		
	MASCULINO			FEMENINO					
	CASOS	TASA*	%	CASOS	TASA*	%	CASOS	TASA*	%
15 - 19	1	0.29	0.59	1	0.30	1.06	2	0.29	0.76
25 - 29	1	0.34	0.59	2	0.65	2.13	3	0.50	1.14
30 - 34	0	0.00	0.00	1	0.35	1.06	1	0.18	0.38
35 - 39	2	0.79	1.18	2	0.75	2.13	4	0.77	1.52
40 - 44	4	1.79	2.37	2	0.84	2.13	6	1.30	2.28
45 - 49	10	5.26	5.92	7	3.40	7.45	17	4.29	6.46
50 - 54	10	6.44	5.92	11	6.41	11.70	21	6.43	7.98
55 - 59	17	14.02	10.06	9	6.60	9.57	26	10.09	9.89
60 - 64	16	17.03	9.47	9	8.44	9.57	25	12.47	9.51
65 - 69	18	25.49	10.65	9	11.08	9.57	27	17.78	10.27
70 - 74	29	57.96	17.16	11	18.55	11.70	40	36.59	15.21
75 Y MAS	49	67.34	28.99	11	11.58	11.70	60	35.77	22.81
SE IGNORA	12	-	7.10	19	-	20.21	31	-	11.79
TOTAL**	169	7.91	100.00	94	4.10	100.00	263	5.94	100.00

**MORBILIDAD POR CANCER DE PULMON
POR GRUPO DE EDAD Y SEXO**

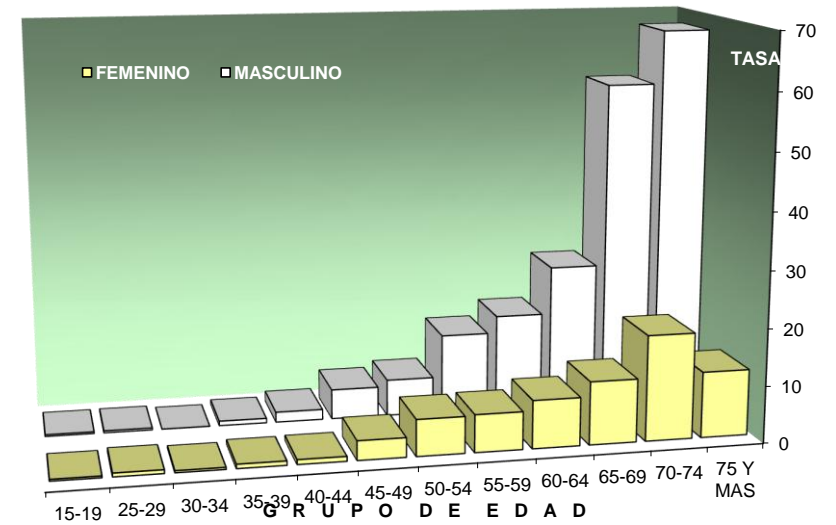

* TASA POR 100,000 HABITANTES DEL GRUPO DE EDAD.

** TASA POR 100,000 HABITANTES DE 15-19 Y MAYORES DE 24 AÑOS.

TASA GLOBAL 3.72 POR 100,000 HABITANTES.

NOTA: SE EXCLUYEN CASOS DE OTRAS ENTIDADES FEDERATIVAS Y CARCINOMAS IN SITU.

FUENTE: UNIDADES MEDICAS DEL SECTOR SALUD,
MEDICOS Y HOSPITALES PARTICULARES.

REGISTRO ESTATAL DE CANCER

JALISCO 2010

**TOTAL DE CASOS REGISTRADOS DE CANCER DE PROSTATA
POR GRUPO DE EDAD**

GRUPO DE EDAD	CASOS	TASA*	%
30-34	2	0.74	0.30
35-39	5	1.99	0.76
40-44	5	2.24	0.76
45-49	10	5.26	1.52
50-54	16	10.31	2.43
55-59	50	41.24	7.60
60-64	70	74.52	10.64
65-69	116	164.24	17.63
70-74	142	283.80	21.58
75 Y MAS	164	225.39	24.92
SE IGNORA	78	-	11.85
TOTAL**	658	43.91	100.00

MORBILIDAD POR CANCER DE PROSTATA POR GRUPO DE EDAD

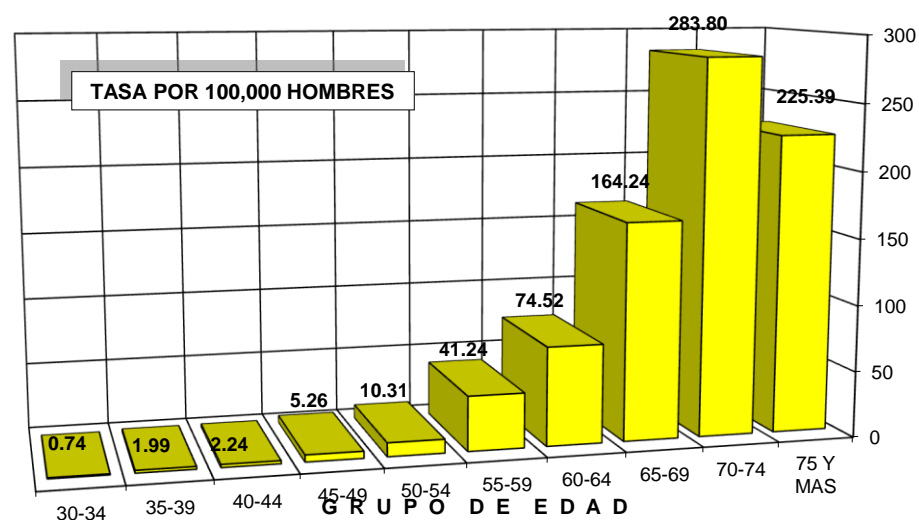

* TASA POR 100,000 HOMBRES DEL GRUPO DE EDAD.

** TASA POR 100,000 HOMBRES MAYORES DE 29 AÑOS.

TASA GLOBAL 9.31 POR 100,000 HABITANTES.

NOTA: SE EXCLUYEN CASOS DE OTRAS ENTIDADES FEDERATIVAS Y CARCINOMAS IN SITU.

FUENTE: UNIDADES MEDICAS DEL SECTOR SALUD,
MEDICOS Y HOSPITALES PARTICULARES.

REGISTRO ESTATAL DE CANCER

JALISCO 2010

TOTAL DE CASOS REGISTRADOS DE CANCER DE PROSTATA POR REGION SANITARIA Y GRUPO DE EDAD

JURISDICCION	GRUPO DE EDAD										SE IGNORA	TOTAL
	30 - 34	35 - 39	40 - 44	45 - 49	50 - 54	55 - 59	60 - 64	65 - 69	70 - 74	75 Y +		
1 COLOTLAN	0	0	0	0	0	0	0	0	0	1	0	1
2 LAGOS DE MORENO	0	0	0	0	0	0	0	0	0	1	0	1
3 TEPATITLAN	0	0	0	0	0	1	1	0	2	1	0	5
4 LA BARCA	0	0	0	0	1	1	1	2	5	9	0	19
5 TAMAZULA	0	0	0	0	0	0	0	1	0	0	0	1
6 CIUDAD GUZMAN	0	0	1	1	0	0	1	1	1	0	0	5
7 AUTLAN DE NAVARRO	0	0	0	0	0	0	0	0	2	6	0	8
8 PUERTO VALLARTA	0	0	0	0	0	2	2	1	1	0	0	6
9 AMECA	0	0	0	0	0	1	0	0	4	10	1	16
10 ZAPOPAN	0	0	1	0	1	5	8	11	7	7	0	40
11 TONALA	0	0	0	1	0	1	0	4	2	6	0	14
12 TLAQUEPAQUE	0	0	0	0	1	1	1	3	1	1	0	8
13 GUADALAJARA	0	0	0	1	2	4	12	8	13	24	9	73
SE IGNORA	2	5	3	7	11	34	44	85	104	98	68	461
T O T A L	2	5	5	10	16	50	70	116	142	164	78	658

NOTA: SE EXCLUYEN CASOS DE OTRAS ENTIDADES FEDERATIVAS Y CARCINOMAS IN SITU.

FUENTE: UNIDADES MEDICAS DEL SECTOR SALUD,
MEDICOS Y HOSPITALES PARTICULARES.

REGISTRO ESTATAL DE CANCER

JALISCO 2010

TOTAL DE CASOS REGISTRADOS DE LAS LEUCEMIAS EN GENERAL POR GRUPO DE EDAD Y SEXO

GRUPO DE EDAD	S E X O						T O T A L		
	MASCULINO			FEMENINO					
	CASOS	TASA*	%	CASOS	TASA*	%	CASOS	TASA*	%
0 - 4	19	5.94	13.77	19	6.23	16.81	38	6.08	15.14
5 - 9	10	2.91	7.25	10	3.08	8.85	20	2.99	7.97
10 - 14	5	1.39	3.62	16	4.64	14.16	21	2.98	8.37
15 - 19	10	2.92	7.25	8	2.38	7.08	18	2.65	7.17
20 - 24	9	2.80	6.52	4	1.23	3.54	13	2.01	5.18
25 - 29	5	1.70	3.62	4	1.30	3.54	9	1.49	3.59
30 - 34	7	2.60	5.07	0	0.00	0.00	7	1.26	2.79
35 - 39	7	2.78	5.07	4	1.50	3.54	11	2.12	4.38
40 - 44	10	4.48	7.25	5	2.10	4.42	15	3.26	5.98
45 - 49	7	3.68	5.07	4	1.94	3.54	11	2.78	4.38
50 - 54	6	3.86	4.35	8	4.66	7.08	14	4.28	5.58
55 - 59	8	6.60	5.80	2	1.47	1.77	10	3.88	3.98
60 - 64	10	10.65	7.25	7	6.57	6.19	17	8.48	6.77
65 - 69	9	12.74	6.52	7	8.62	6.19	16	10.54	6.37
70 - 74	6	11.99	4.35	5	8.43	4.42	11	10.06	4.38
75 Y MAS SE IGNORA	1	-	0.72	4	-	3.54	5	-	1.99
TOTAL**	138	3.96	100.00	113	3.15	100.00	251	3.55	100.00

MORBILIDAD POR LEUCEMIAS EN GENERAL POR GRUPO DE EDAD Y SEXO

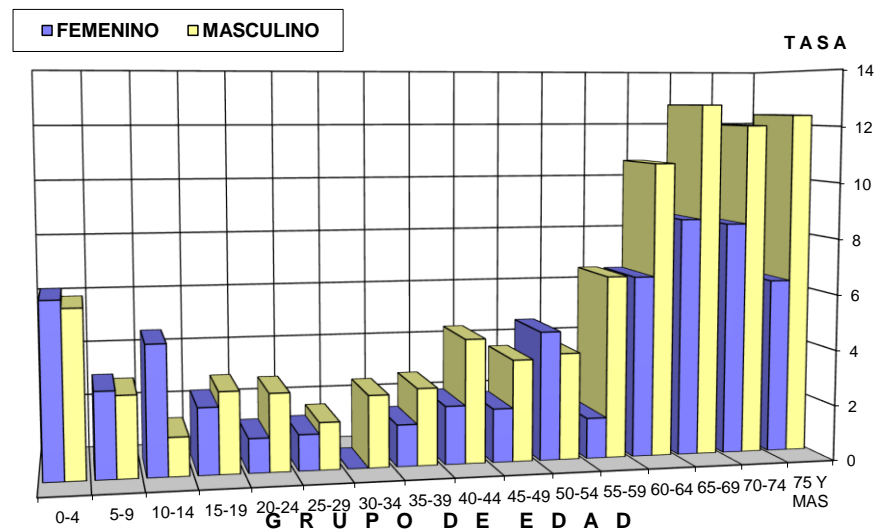

* TASA POR 100,000 HABITANTES DEL GRUPO DE EDAD.

** TASA POR 100,000 HABITANTES.

NOTA: - SE EXCLUYEN CASOS DE OTRAS ENTIDADES FEDERATIVAS.

- SE INCLUYEN OTRAS LEUCEMIAS.

FUENTE: UNIDADES MEDICAS DEL SECTOR SALUD,
MEDICOS Y HOSPITALES PARTICULARES.

REGISTRO ESTATAL DE CANCER

JALISCO 2010

TOTAL DE CASOS REGISTRADOS DE LAS LEUCEMIAS LINFOBLASTICAS POR GRUPO DE EDAD Y SEXO

GRUPO DE EDAD	S E X O						T O T A L		
	MASCULINO			FEMENINO					
	CASOS	TASA*	%	CASOS	TASA*	%	CASOS	TASA*	%
0 - 4	12	3.75	20.34	18	5.90	29.03	30	4.80	24.79
5 - 9	8	2.33	13.56	6	1.85	9.68	14	2.09	11.57
10 - 14	5	1.39	8.47	11	3.19	17.74	16	2.27	13.22
15 - 19	6	1.75	10.17	7	2.09	11.29	13	1.92	10.74
20 - 24	3	0.93	5.08	3	0.92	4.84	6	0.93	4.96
25 - 29	2	0.68	3.39	1	0.32	1.61	3	0.50	2.48
30 - 34	6	2.22	10.17	0	0.00	0.00	6	1.08	4.96
35 - 39	3	1.19	5.08	3	1.13	4.84	6	1.16	4.96
40 - 44	1	0.45	1.69	1	0.42	1.61	2	0.43	1.65
45 - 49	1	0.53	1.69	0	0.00	0.00	1	0.25	0.83
50 - 54	1	0.64	1.69	3	1.75	4.84	4	1.22	3.31
55 - 59	1	0.82	1.69	0	0.00	0.00	1	0.39	0.83
60 - 64	3	3.19	5.08	1	0.94	1.61	4	1.99	3.31
65 - 69	4	5.66	6.78	2	2.46	3.23	6	3.95	4.96
70 - 74	1	2.00	1.69	2	3.37	3.23	3	2.74	2.48
75 Y MAS	1	1.37	1.69	2	2.11	3.23	3	1.79	2.48
SE IGNORA	1	-	1.69	2	-	3.23	3	-	2.48
TOTAL**	59	1.70	100.00	62	1.73	100.00	121	1.71	100.00

MORBILIDAD POR LEUCEMIAS LINFOBLASTICAS POR GRUPO DE EDAD Y SEXO

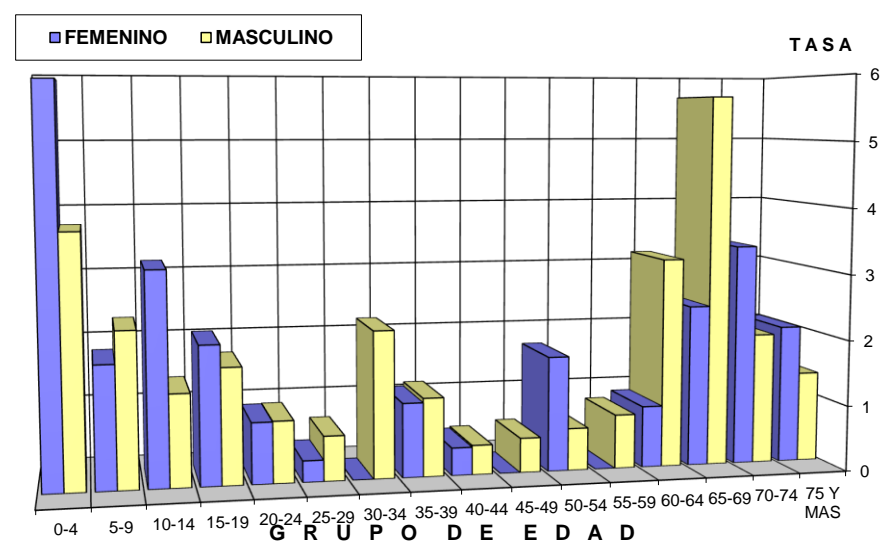

* TASA POR 100,000 HABITANTES DEL GRUPO DE EDAD.

** TASA POR 100,000 HABITANTES.

NOTA: SE EXCLUYEN CASOS DE OTRAS ENTIDADES FEDERATIVAS.

FUENTE: UNIDADES MEDICAS DEL SECTOR SALUD,
MEDICOS Y HOSPITALES PARTICULARES.

REGISTRO ESTATAL DE CANCER

JALISCO 2010

TOTAL DE CASOS REGISTRADOS DE LAS LEUCEMIAS MIELOBLASTICAS POR GRUPO DE EDAD Y SEXO

GRUPO DE EDAD	S E X O						T O T A L		
	MASCULINO			FEMENINO					
	CASOS	TASA*	%	CASOS	TASA*	%	CASOS	TASA*	%
0 - 4	7	2.19	14.29	1	0.33	2.86	8	1.28	9.52
5 - 9	2	0.58	4.08	4	1.23	11.43	6	0.90	7.14
10 - 14	0	0.00	0.00	5	1.45	14.29	5	0.71	5.95
15 - 19	4	1.17	8.16	1	0.30	2.86	5	0.74	5.95
20 - 24	6	1.86	12.24	1	0.31	2.86	7	1.08	8.33
25 - 29	3	1.02	6.12	3	0.97	8.57	6	1.00	7.14
30 - 34	1	0.37	2.04	0	0.00	0.00	1	0.18	1.19
35 - 39	4	1.59	8.16	1	0.38	2.86	5	0.96	5.95
40 - 44	8	3.58	16.33	3	1.26	8.57	11	2.39	13.10
45 - 49	3	1.58	6.12	2	0.97	5.71	5	1.26	5.95
50 - 54	2	1.29	4.08	3	1.75	8.57	5	1.53	5.95
55 - 59	1	0.82	2.04	1	0.73	2.86	2	0.78	2.38
60 - 64	2	2.13	4.08	2	1.88	5.71	4	1.99	4.76
65 - 69	2	2.83	4.08	2	2.46	5.71	4	2.63	4.76
70 - 74	1	2.00	2.04	3	5.06	8.57	4	3.66	4.76
75 Y MAS	3	4.12	6.12	2	2.11	5.71	5	2.98	5.95
SE IGNORA	0	-	0.00	1	-	2.86	1	-	1.19
TOTAL**	49	1.41	100.00	35	0.97	100.00	84	1.19	100.00

MORBILIDAD DE LAS LEUCEMIAS MIELOBLASTICAS POR GRUPO DE EDAD Y SEXO

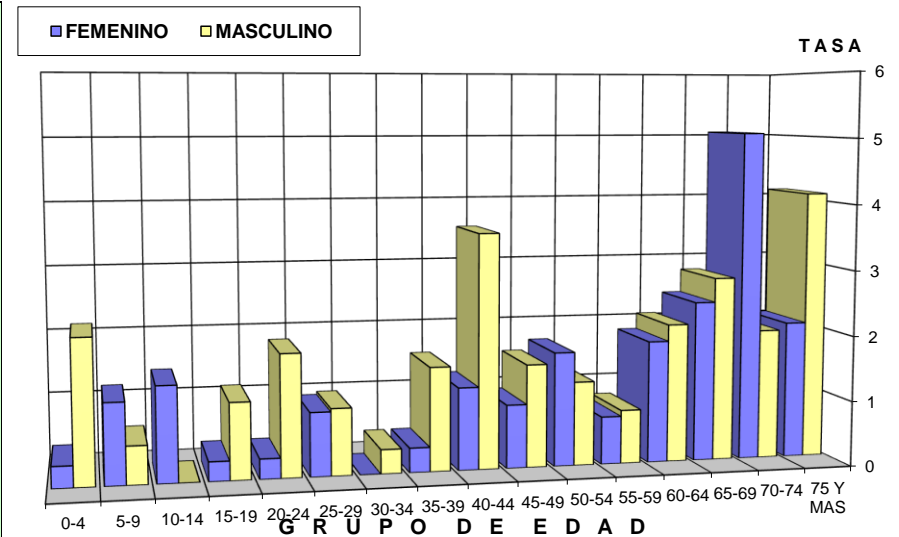

* TASA POR 100,000 HABITANTES DEL GRUPO DE EDAD.

** TASA POR 100,000 HABITANTES.

NOTA: SE EXCLUYEN CASOS DE OTRAS ENTIDADES FEDERATIVAS.

FUENTE: UNIDADES MEDICAS DEL SECTOR SALUD,
MEDICOS Y HOSPITALES PARTICULARES.

SECRETARIA DE SALUD
DIRECCION GENERAL DE PLANEACION
DEPARTAMENTO DE ESTADISTICA

REGISTRO ESTATAL DE CANCER

JALISCO 2010

**TOTAL DE CASOS DE LOS LINFOMAS NO HODGKIN
POR GRUPO DE EDAD Y SEXO**

GRUPO DE EDAD	S E X O						T O T A L		
	MASCULINO			FEMENINO					
	CASOS	TASA*	%	CASOS	TASA*	%	CASOS	TASA*	%
0 - 4	4	1.25	3.01	1	0.33	0.83	5	0.80	1.98
5 - 9	3	0.87	2.26	2	0.62	1.67	5	0.75	1.98
10 - 14	2	0.56	1.50	2	0.58	1.67	4	0.57	1.58
15 - 19	4	1.17	3.01	2	0.60	1.67	6	0.88	2.37
20 - 24	4	1.24	3.01	6	1.85	5.00	10	1.55	3.95
25 - 29	7	2.38	5.26	4	1.30	3.33	11	1.83	4.35
30 - 34	4	1.48	3.01	4	1.40	3.33	8	1.44	3.16
35 - 39	5	1.99	3.76	5	1.88	4.17	10	1.93	3.95
40 - 44	8	3.58	6.02	2	0.84	1.67	10	2.17	3.95
45 - 49	9	4.73	6.77	9	4.37	7.50	18	4.55	7.11
50 - 54	12	7.73	9.02	8	4.66	6.67	20	6.12	7.91
55 - 59	10	8.25	7.52	11	8.07	9.17	21	8.15	8.30
60 - 64	13	13.84	9.77	9	8.44	7.50	22	10.97	8.70
65 - 69	13	18.41	9.77	14	17.24	11.67	27	17.78	10.67
70 - 74	7	13.99	5.26	12	20.24	10.00	19	17.38	7.51
75 Y MAS	14	19.24	10.53	18	18.96	15.00	32	19.08	12.65
SE IGNORA	14	-	10.53	11	-	9.17	25	-	9.88
TOTAL**	133	3.82	100.00	120	3.34	100.00	253	3.58	100.00

**MORBILIDAD POR LINFOMAS NO HODGKIN
POR GRUPO DE EDAD Y SEXO**

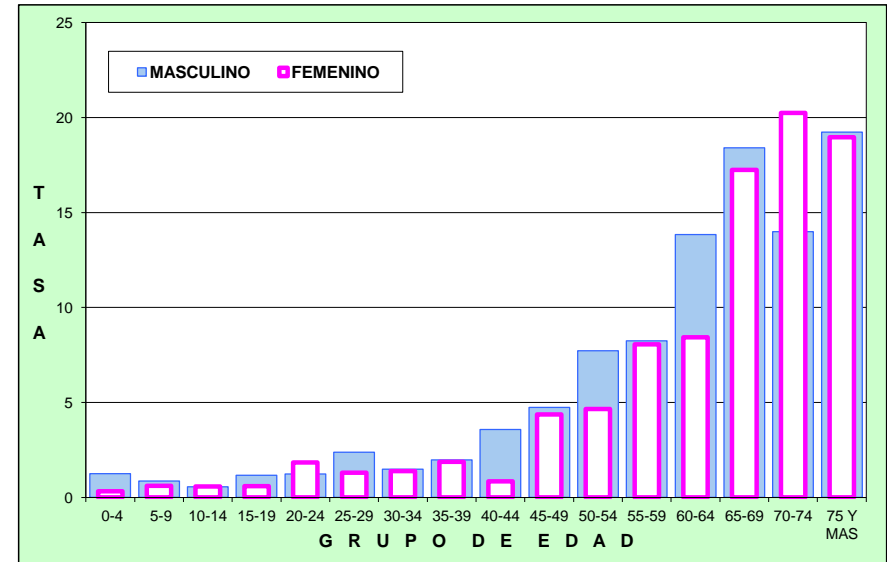

* TASA POR 100,000 HABITANTES DEL GRUPO DE EDAD.

** TASA POR 100,000 HABITANTES.

NOTA: - SE EXCLUYEN CASOS DE OTRAS ENTIDADES FEDERATIVAS.

- LOS LINFOMAS EXTRAGANGLIONARES REPRESENTAN EL 41.50 %.

FUENTE: UNIDADES MEDICAS DEL SECTOR SALUD,
MEDICOS Y HOSPITALES PARTICULARES.

REGISTRO ESTATAL DE CANCER

JALISCO 2010

**TOTAL DE CASOS DE LA ENFERMEDAD DE HODGKIN
POR GRUPO DE EDAD Y SEXO**

GRUPO DE EDAD	S E X O						T O T A L		
	MASCULINO			FEMENINO					
	CASOS	TASA*	%	CASOS	TASA*	%	CASOS	TASA*	%
0 - 4	1	0.31	2.63	0	0.00	0.00	1	0.16	1.54
10 - 14	4	1.11	10.53	1	0.29	3.70	5	0.71	7.69
15 - 19	3	0.88	7.89	1	0.30	3.70	4	0.59	6.15
20 - 24	1	0.31	2.63	2	0.62	7.41	3	0.46	4.62
25 - 29	3	1.02	7.89	5	1.62	18.52	8	1.33	12.31
30 - 34	3	1.11	7.89	1	0.35	3.70	4	0.72	6.15
35 - 39	2	0.79	5.26	1	0.38	3.70	3	0.58	4.62
40 - 44	3	1.34	7.89	1	0.42	3.70	4	0.87	6.15
45 - 49	1	0.53	2.63	1	0.49	3.70	2	0.51	3.08
50 - 54	2	1.29	5.26	1	0.58	3.70	3	0.92	4.62
55 - 59	4	3.30	10.53	1	0.73	3.70	5	1.94	7.69
60 - 64	0	0.00	0.00	2	1.88	7.41	2	1.00	3.08
65 - 69	2	2.83	5.26	2	2.46	7.41	4	2.63	6.15
70 - 74	3	6.00	7.89	3	5.06	11.11	6	5.49	9.23
75 Y MAS	2	2.75	5.26	3	3.16	11.11	5	2.98	7.69
SE IGNORA	4	-	10.53	2	-	7.41	6	-	9.23
TOTAL**	38	1.21	100.00	27	0.83	100.00	65	1.02	100.00

**MORBILIDAD POR ENFERMEDAD DE HODGKIN
POR GRUPO DE EDAD Y SEXO**

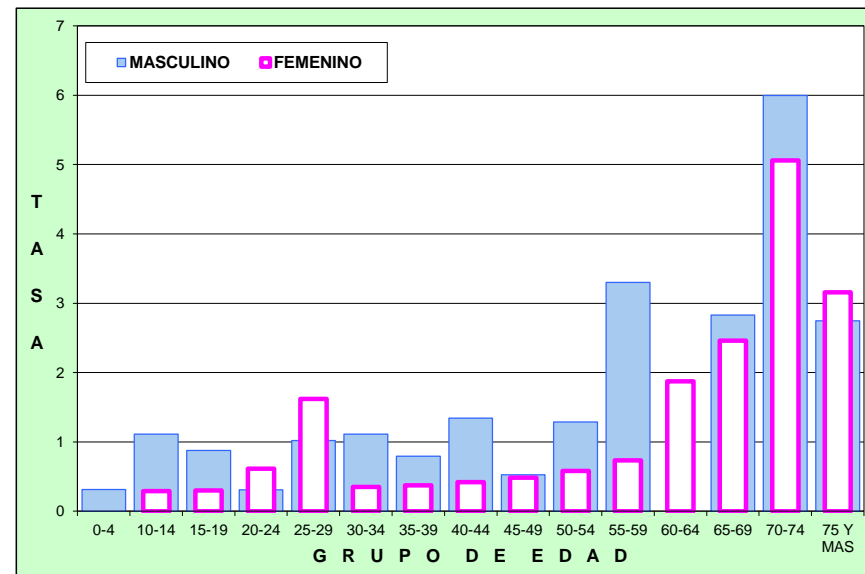

* TASA POR 100,000 HABITANTES DEL GRUPO DE EDAD.

** TASA POR 100,000 HABITANTES DE 0 - 4 Y MAYORES DE 9 AÑOS.

NOTA: SE EXCLUYEN CASOS DE OTRAS ENTIDADES FEDERATIVAS.

FUENTE: UNIDADES MEDICAS DEL SECTOR SALUD,
MEDICOS Y HOSPITALES PARTICULARES.

REGISTRO ESTATAL DE CANCER

JALISCO 2010

DISTRIBUCION DE CASOS DE PIEL POR GRUPO DE EDAD Y SEXO

GRUPO DE EDAD	S E X O						T O T A L		
	M A S C U L I N O			F E M E N I N O			CASOS	TASA*	%
	CASOS	TASA*	%	CASOS	TASA*	%			
15 - 19	2	0.58	0.23	0	0.00	0.00	2	0.29	0.11
20 - 24	2	0.62	0.23	2	0.62	0.21	4	0.62	0.22
25 - 29	6	2.04	0.70	5	1.62	0.52	11	1.83	0.61
30 - 34	9	3.34	1.05	12	4.19	1.25	21	3.78	1.16
35 - 39	26	10.33	3.04	23	8.63	2.39	49	9.46	2.70
40 - 44	28	12.55	3.28	50	21.04	5.20	78	16.93	4.30
45 - 49	40	21.04	4.68	47	22.83	4.89	87	21.97	4.79
50 - 54	55	35.43	6.44	80	46.63	8.32	135	41.31	7.44
55 - 59	68	56.08	7.96	67	49.13	6.97	135	52.40	7.44
60 - 64	98	104.33	11.48	102	95.66	10.61	200	99.72	11.02
65 - 69	89	126.01	10.42	98	120.66	10.20	187	123.15	10.30
70 - 74	111	221.84	13.00	105	177.07	10.93	216	197.56	11.90
75 Y MAS	250	343.59	29.27	301	316.99	31.32	551	328.53	30.36
SE IGNORA	70	-	8.20	69	-	7.18	139	-	7.66
TOTAL**	854	34.75	100.00	961	36.75	100.00	1815	35.78	100.00

MORBILIDAD POR CANCER EN PIEL POR GRUPO DE EDAD Y SEXO

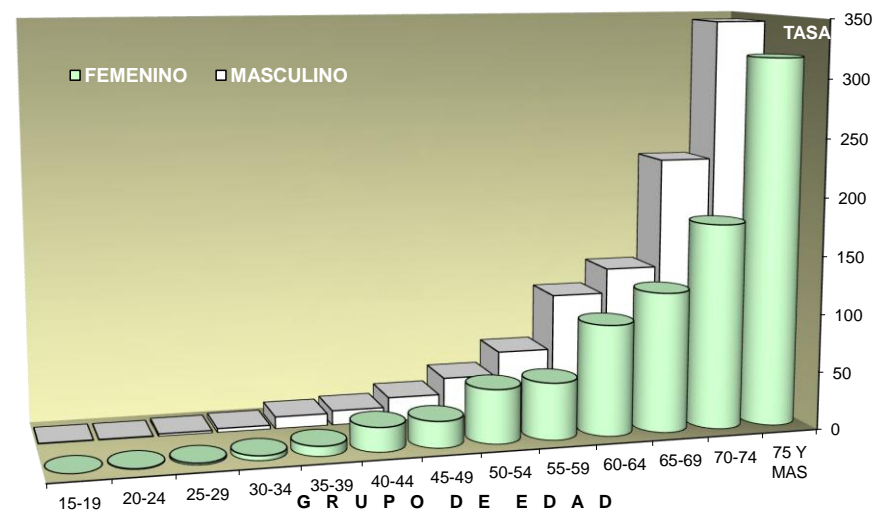

* TASA POR 100,000 HABITANTES DEL GRUPO DE EDAD.

** TASA POR 100,000 HABITANTES MAYORES DE 14 AÑOS.

NOTA: - SE INCLUYEN CASOS CON DIAGNOSTICO HISTOLOGICO DE BASOCELULAR
 - SE EXCLUYEN CASOS DE OTRAS ENTIDADES FEDERATIVAS Y CARCINOMAS IN SITU.
 - DEL TOTAL DE CASOS DE CANCER DE PIEL REGISTRADOS, EL BASOCELULAR REPRESENTA EL 64.57 % (1172 CASOS), EL ESPINOCELULAR 22.31 % (405 CASOS), EL MELANOMA MALIGNO 6.39 % (116 CASOS), EL SARCOMA DE KAPOSI 0.94 % (17 CASOS) Y OTROS EL 5.79 % (105 CASOS).

FUENTE: UNIDADES MEDICAS DEL SECTOR SALUD,
 MEDICOS Y HOSPITALES PARTICULARES.

REGISTRO ESTATAL DE CANCER

JALISCO 2010

**DISTRIBUCION DE CASOS DEL MELANOMA MALIGNO EN PIEL
POR GRUPO DE EDAD Y SEXO**

GRUPO DE EDAD	S E X O						T O T A L		
	MASCULINO			FEMENINO			CASOS	TASA*	%
	CASOS	TASA*	%	CASOS	TASA*	%			
15 - 19	1	0.29	1.89	0	0.00	0.00	1	0.15	0.86
20 - 24	0	0.00	0.00	1	0.31	1.59	1	0.15	0.86
25 - 29	1	0.34	1.89	2	0.65	3.17	3	0.50	2.59
30 - 34	0	0.00	0.00	3	1.05	4.76	3	0.54	2.59
35 - 39	2	0.79	3.77	5	1.88	7.94	7	1.35	6.03
40 - 44	6	2.69	11.32	9	3.79	14.29	15	3.26	12.93
45 - 49	6	3.16	11.32	3	1.46	4.76	9	2.27	7.76
50 - 54	4	2.58	7.55	5	2.91	7.94	9	2.75	7.76
55 - 59	6	4.95	11.32	9	6.60	14.29	15	5.82	12.93
60 - 64	6	6.39	11.32	6	5.63	9.52	12	5.98	10.34
65 - 69	4	5.66	7.55	4	4.93	6.35	8	5.27	6.90
70 - 74	5	9.99	9.43	4	6.75	6.35	9	8.23	7.76
75 Y MAS	8	10.99	15.09	8	8.43	12.70	16	9.54	13.79
SE IGNORA	4	-	7.55	4	-	6.35	8	-	6.90
TOTAL**	53	2.16	100.00	63	2.41	100.00	116	2.29	100.00

**MORBILIDAD POR MELANOMA MALIGNO EN PIEL
POR GRUPO DE EDAD Y SEXO**

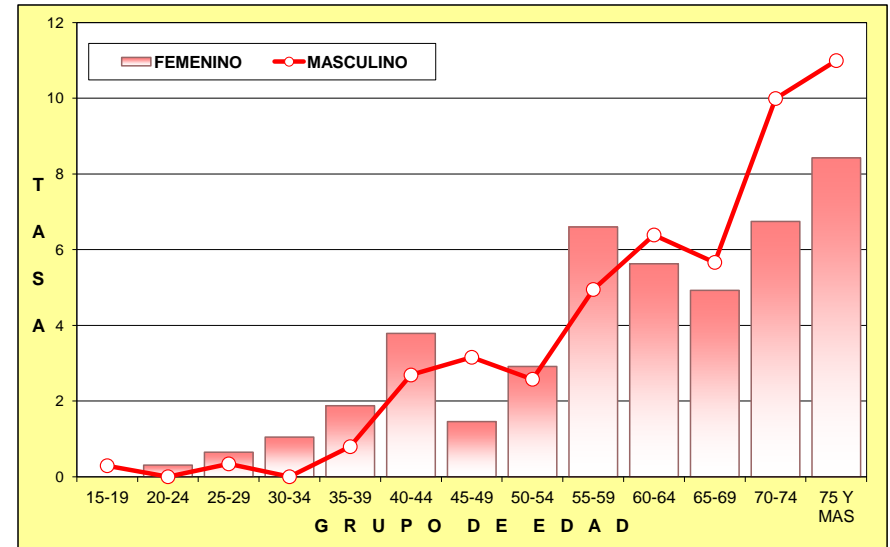

* TASA POR 100,000 HABITANTES DEL GRUPO DE EDAD.

** TASA POR 100,000 HABITANTES MAYORES DE 14 AÑOS.

NOTA: SE EXCLUYEN CASOS DE OTRAS ENTIDADES FEDERATIVAS, CARCINOMAS IN SITU Y MELANOMAS EN MUCOSAS (11 CASOS).

FUENTE: UNIDADES MEDICAS DEL SECTOR SALUD,
MEDICOS Y HOSPITALES PARTICULARES.

REGISTRO ESTATAL DE CANCER

JALISCO 2010

**DISTRIBUCION DE CASOS DE CARCINOMA ESPINOCELULAR
POR GRUPO DE EDAD Y SEXO**

GRUPO DE EDAD	S E X O						T O T A L		
	MASCULINO			FEMENINO			CASOS	TASA*	%
	CASOS	TASA*	%	CASOS	TASA*	%			
25 - 29	1	0.34	0.47	2	0.65	1.05	3	0.50	0.74
30 - 34	2	0.74	0.93	4	1.40	2.09	6	1.08	1.48
35 - 39	8	3.18	3.74	2	0.75	1.05	10	1.93	2.47
40 - 44	5	2.24	2.34	4	1.68	2.09	9	1.95	2.22
45 - 49	5	2.63	2.34	11	5.34	5.76	16	4.04	3.95
50 - 54	9	5.80	4.21	10	5.83	5.24	19	5.81	4.69
55 - 59	12	9.90	5.61	4	2.93	2.09	16	6.21	3.95
60 - 64	17	18.10	7.94	15	14.07	7.85	32	15.96	7.90
65 - 69	17	24.07	7.94	16	19.70	8.38	33	21.73	8.15
70 - 74	34	67.95	15.89	24	40.47	12.57	58	53.05	14.32
75 Y MAS	88	120.94	41.12	87	91.62	45.55	175	104.34	43.21
SE IGNORA	16	-	7.48	12	-	6.28	28	-	6.91
TOTAL**	214	11.94	100.00	191	9.77	100.00	405	10.81	100.00

**MORBILIDAD POR CARCINOMA ESPINOCELULAR
POR GRUPO DE EDAD Y SEXO**

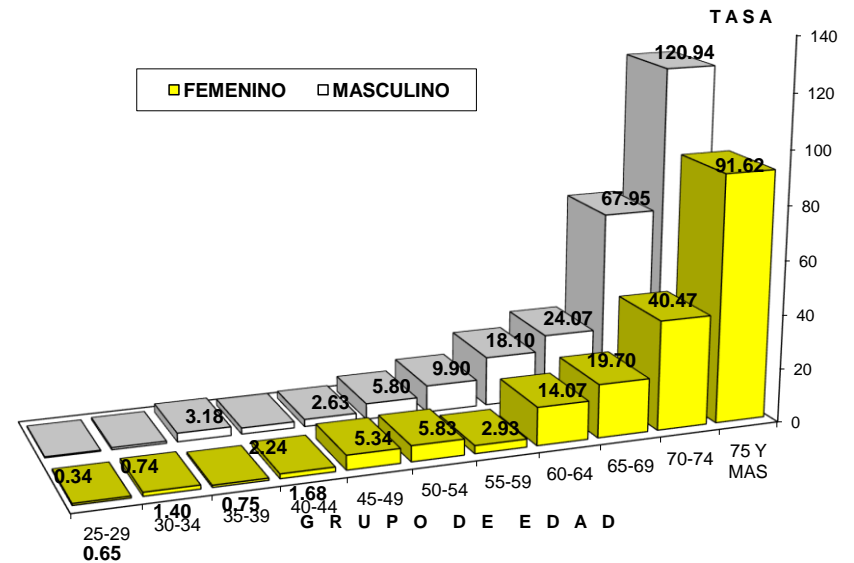

* TASA POR 100,000 HABITANTES DEL GRUPO DE EDAD.

** TASA POR 100,000 HABITANTES MAYORES DE 24 AÑOS.

NOTA: SE EXCLUYEN CASOS DE OTRAS ENTIDADES FEDERATIVAS Y CARCINOMAS IN SITU.

FUENTE: UNIDADES MEDICAS DEL SECTOR SALUD,
MEDICOS Y HOSPITALES PARTICULARES.

REGISTRO ESTATAL DE CANCER

JALISCO 2010

NUMERO DE CASOS Y DEFUNCIONES POR SEXO DE LAS PRINCIPALES LOCALIZACIONES DE CANCER EN RESIDENTES DE ESTADOS UNIDOS DE NORTEAMERICA. 2010 ESTIMADO.

C A S O S

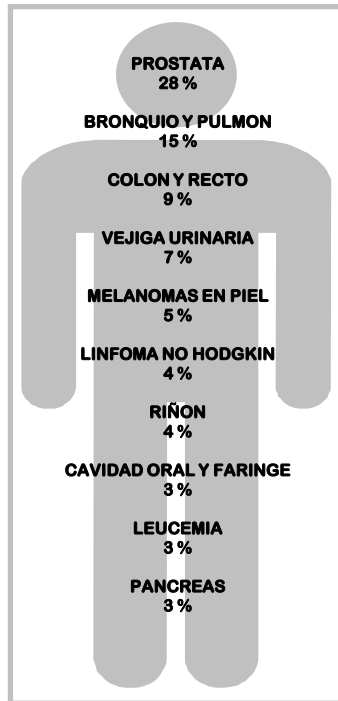

TODAS LAS DEMAS: 19%

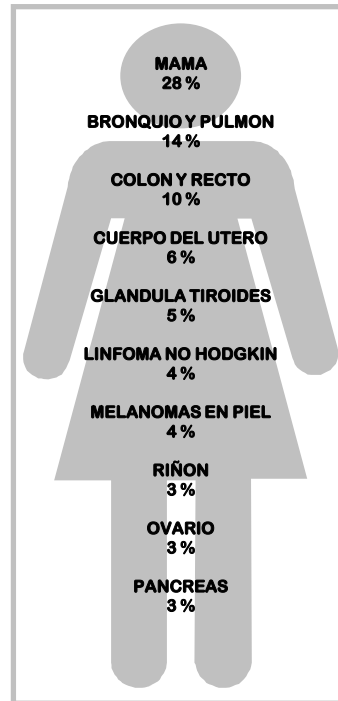

TODAS LAS DEMAS: 20%

D E F U N C I O N E S

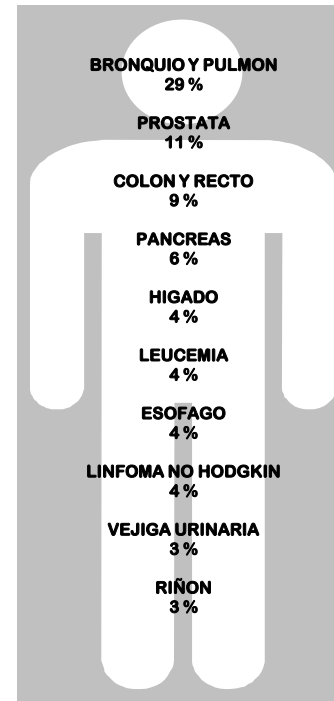

TODAS LAS DEMAS: 23%

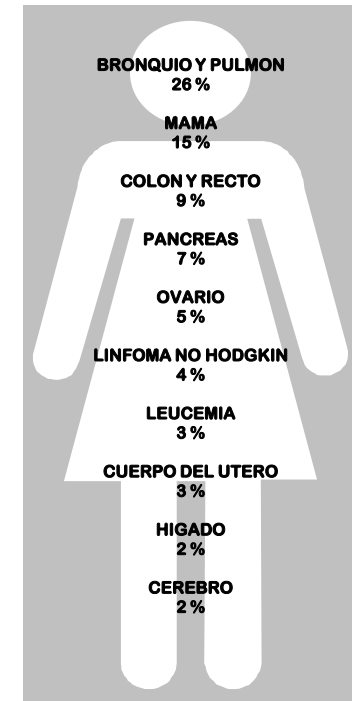

TODAS LAS DEMAS: 24%

NOTA: SE EXCLUYEN CASOS BASOCELULARES Y DE CELULAS ESCAMOSAS EN PIEL ASI COMO CARCINOMAS IN SITU, EXCEPTO EN VIAS URINARIAS.

FUENTE: 2010, AMERICAN CANCER SOCIETY INC.

SECRETARIA DE SALUD
DIRECCION GENERAL DE PLANEACION
DEPARTAMENTO DE ESTADISTICA

REGISTRO ESTATAL DE CANCER

JALISCO 2010

NEOPLASIAS MALIGNAS EN EDAD PEDIATRICA* SEGUN DIAGNOSTICO HISTOPATOLOGICO

DIAGNOSTICO HISTOPATOLOGICO		SEXO		TOTAL	%	
		MASCULINO	FEMENINO			
LEUCEMIAS	LINFOBLASTICA	30	40	70	96	36.64
	MIELOBLASTICA	15	11	26		
LINFOMAS	ENF. DE HODGKIN	6	2	8	28	10.69
	NO HODGKIN	14	6	20		
SARCOMA	PARTES OSEAS	7	12	19	43	16.41
	PARTES BLANDAS	13	11	24		
NEUROECTODERMO PRIMITIVO	NEUROBLASTOMA	6	4	10	36	13.74
	RETINOBLASTOMA	10	5	15		
	MEDULOBLASTOMA	3	5	8		
	MENINGIOMA	0	1	1		
	NEUROECTODERMO P.	1	1	2		
GLIALES	ASTROCITOMA	7	11	18	27	10.31
	GLIOMA	3	4	7		
	EPENDIMOMA	2	0	2		
BLASTEMALES	NEFROBLASTOMA	5	4	9	17	6.49
	PINEOBLASTOMA	1	0	1		
	HEPATOBLASTOMA	5	2	7		
TUMORES DE CELULAS GERMINALES	GERMINOMA	3	1	4	12	4.58
	DISGERMINOMA	0	1	1		
	SEMINOMA	1	0	1		
	EMBRIONARIO	1	0	1		
	TERATOMA EMBRIONARIO	2	1	3		
	MIXTO	2	0	2		
O T R A S		1	2	3		1.15
T O T A L		138	124	262		100.0

NOTA: SE EXCLUYEN CASOS DE OTRAS ENTIDADES FEDERATIVAS.

* DE 0 A 17 AÑOS.

FUENTE: UNIDADES MEDICAS DEL SECTOR SALUD,
MEDICOS Y HOSPITALES PARTICULARES.

- 45 -

SECRETARIA DE SALUD
DIRECCION GENERAL DE PLANEACION
DEPARTAMENTO DE ESTADISTICA

REGISTRO ESTATAL DE CANCER

JALISCO 2010

INCIDENCIA DE NEOPLASIAS MALIGNAS EN EDAD PEDIATRICA Y TOTAL DE CASOS DE CANCER 1995 - 2010

AÑOS	CASOS	TASA*	% DEL TOTAL POR AÑO	TOTAL CASOS POR AÑO
1995	158	5.73	2.74	5766
1996	277	10.02	4.49	6176
1997	226	8.17	3.66	6176
1998	247	8.92	3.56	6935
1999	279	10.08	3.86	7224
2000	363	13.14	5.12	7088
2001	288	10.44	3.73	7725
2002	332	12.13	4.01	8284
2003	339	12.67	4.16	8142
2004	341	13.60	4.09	8338
2005	338	13.64	3.72	9081
2006	326	12.55	3.92	8306
2007	257	10.58	2.88	8938
2008	292	12.21	3.45	8452
2009	271	11.14	3.22	8407
2010	262	10.89	3.18	8251
TOTAL	4596	13.11 **	3.73	123289

INCIDENCIA DE NEOPLASIAS MALIGNAS EN EDAD PEDIATRICA 1995 - 2010

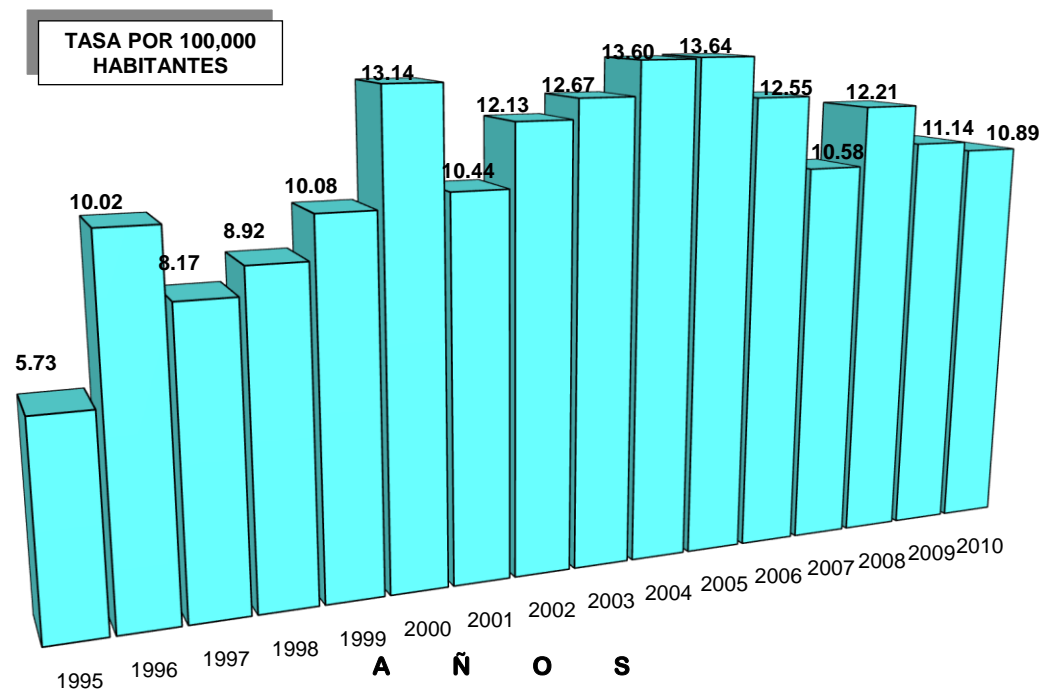

* TASA POR 100,000 NIÑOS MENORES DE 18 AÑOS.

** TASA PROMEDIO.

NOTA: SE EXCLUYEN CASOS DE OTRAS ENTIDADES FEDERATIVAS.

FUENTE: UNIDADES MEDICAS DEL SECTOR SALUD,
MEDICOS Y HOSPITALES PARTICULARES.

SECRETARIA DE SALUD
DIRECCION GENERAL DE PLANEACION
DEPARTAMENTO DE ESTADISTICA

M O R T A L I D A D

REGISTRO ESTATAL DE CANCER

JALISCO 2010

DISTRIBUCION DE LAS PRINCIPALES CAUSAS DE MORTALIDAD GENERAL - 2010 -

ORDEN	C A U S A	CLAVE C.I.E. 10ma. REVISION	DEF.	TASA*	%
1	DIABETES MELLITUS	E10-E14	5289	74.80	13.56
2	ENFERMEDADES ISQUEMICAS DEL CORAZON	I20-I25	4564	64.55	11.70
3	ENF. PULMONAR OBSTRUCTIVA CRONICA	J40-J44,J67	2253	31.86	5.78
4	ENFERMEDAD CEREBROVASCULAR	I60-I69	2038	28.82	5.23
5	CIRROSIS Y OTRAS ENFERMEDADES CRONICAS DEL HIGADO	K70,K72.1,K73,K74,K76	1680	23.76	4.31
6	ACCIDENTES DE VEHICULO DE MOTOR	V02-V04(.1,.9),V09.2-V09.3, V09.9,V12-V14(.3-.9), V19.4-V19.6,V20-V28(.3-.9), V29-V79(.4-.9),V80.3-V80.5, V81.1,V82.1,V83-V86(.0-.3), V87.0-V87.8,V89.2,V89.9,Y85.0	1471	20.80	3.77
7	INFECC. RESPIRATORIAS AGUDAS BAJAS	J10-J18,J20-J22	1461	20.66	3.75
8	ENFERMEDADES HIPERTENSIVAS	I10-I15	1116	15.78	2.86
9	NEFRITIS Y NEFROSIS	N00-N19	1011	14.30	2.59
10	AGRESIONES (HOMICIDIOS)	X85-Y09,Y87.1	998	14.11	2.56
11	CIERTAS AFECCIONES ORIGINADAS EN EL PERIODO PERINATAL	P00-P96	909	12.86	2.33
12	ANOMALIAS CONGENITAS	Q00-Q99	619	8.75	1.59
13	TUMOR MALIGNO DE TRAQUEA, BRONQUIOS Y PULMON	C33-C34	580	8.20	1.49
14	DESNUTRICION CALORICO PROTEICA	E40-E46	544	7.69	1.40
15	TUMOR MALIGNO DE LA PROSTATA	C61	483	6.83	1.24
16	TUMOR MALIGNO DE LA MAMA	C50	409	5.78	1.05
17	LESIONES AUTOINFLIGIDAS INTENCIONALMENTE (SUICIDIO)	X60-X84,Y87.0	397	5.61	1.02
18	TUMOR MALIGNO DEL ESTOMAGO	C16	345	4.88	0.88
19	DEMENCIA Y OTROS TRASTORNOS DEGENERATIVOS Y HEREDITARIOS DEL SISTEMA NERVIOSO CENTRAL	F01,F03,G30-G31.1, G31.8- G31.9,G91	318	4.50	0.82
20	TUMOR MALIGNO DEL COLON Y RECTO	C18-C21	302	4.27	0.77
	CAUSAS MAL DEFINIDAS	R00-R99	291	4.12	0.75
	LAS DEMAS CAUSAS	-	11914	168.50	30.55
T O T A L			38992	551.47	100.00

- FUENTE: SS/DGIS/SEED/SINAIS/2009.
- CONAPO: PROYECCIONES DE POBLACION EN BASE AL CONTEO 2005.
- CLAVE: A00-Y98 CIE/OMS 10ma. REVISION LISTA DETALLADA.
- LISTA GBD (CARGA MUNDIAL DE LA ENFERMEDAD).
- INFORMACION PROCESADA EL 05/07/2012.
- INFORMACION EN BASE A LA FECHA DE DEFUNCION.

SECRETARIA DE SALUD
DIRECCION GENERAL DE PLANEACION
DIR. DE PROGRAMACION Y EVALUACION
DEPARTAMENTO DE ESTADISTICA
COORD. DE INTEGRACION DE LA INFORMACION

* TASA POR 100,000 HABITANTES.

REGISTRO ESTATAL DE CANCER

JALISCO 2010

DISTRIBUCION DE LAS PRINCIPALES CAUSAS DE MORTALIDAD EN SEXO MASCULINO - 2010 -

ORDEN	C A U S A	CLAVE C.I.E. 10ma. REVISION	DEF.	TASA*	%
1	DIABETES MELLITUS	E10-E14	2670	76.71	12.39
2	ENFERMEDADES ISQUEMICAS DEL CORAZON	I20-I25	2522	72.46	11.71
3	CIRROSIS Y OTRAS ENFERMEDADES CRONICAS DEL HIGADO	K70,K72.1,K73,K74,K76	1285	36.92	5.97
4	ENFERMEDAD PULMONAR OBSTRUCTIVA CRONICA	J40-J44,J67	1168	33.56	5.42
5	ACCIDENTES DE VEHICULO DE MOTOR	V02-V04(.1,.9),V09.2-V09.3, V09.9,V12-V14(.3-.9), V19.4-V19.6,V20-V28(.3-.9), V29-V79(.4-.9),V80.3-V80.5, V81.1,V82.1,V83-V86(.0-.3), V87.0-V87.8,V89.2,V89.9,Y85.0	1145	32.90	5.32
6	ENFERMEDAD CEREBROVASCULAR	I60-I69	949	27.27	4.41
7	AGRESIONES (HOMICIDIOS)	X85-Y09,Y87.1	924	26.55	4.29
8	INFECCIONES RESPIRATORIAS AGUDAS BAJAS	J10-J18,J20-J22	772	22.18	3.58
9	NEFRITIS Y NEFROSIS	N00-N19	563	16.18	2.61
10	CIERTAS AFECIONES ORIGINADAS EN EL PERIODO PERINATAL	P00-P96	534	15.34	2.48
11	ENFERMEDADES HIPERTENSIVAS	I10-I15	486	13.96	2.26
12	TUMOR MALIGNO DE LA PROSTATA	C61	483	13.88	2.24
13	TUMOR MALIGNO DE TRAQUEA, BRONQUIOS Y PULMON	C33-C34	353	10.14	1.64
14	ANOMALIAS CONGENITAS	Q00-Q99	350	10.06	1.62
15	LESIONES AUTOINFLIGIDAS INTENCIONALMENTE (SUICIDIO)	X60-X84,Y87.0	311	8.94	1.44
16	DESNUTRICION CALORICO PROTEICA	E40-E46	263	7.56	1.22
17	V.I.H./S.I.D.A.	B20-B24	240	6.90	1.11
18	TUMOR MALIGNO DEL ESTOMAGO	C16	192	5.52	0.89
19	TUMOR MALIGNO DEL COLON Y RECTO	C18-C21	160	4.60	0.74
20	CAIDAS ACCIDENTALES	W00-W19	148	4.25	0.69
	CAUSAS MAL DEFINIDAS	R00-R99	131	3.76	0.61
	LAS DEMAS CAUSAS	-	5893	169.31	27.36
T O T A L			21542	618.93	100.00

- FUENTE: SS/DGIS/SEED/SINAIS/2009.
- CONAPO: PROYECCIONES DE POBLACION EN BASE AL CONTEO 2005.
- CLAVE: A00-Y98 CIE/OMS 10ma. REVISION LISTA DETALLADA.
- LISTA GBD (CARGA MUNDIAL DE LA ENFERMEDAD).
- INFORMACION PROCESADA EL 05/07/2012.
- INFORMACION EN BASE A LA FECHA DE DEFUNCION.

* TASA POR 100,000 HABITANTES HOMBRES.

- 49 -

SECRETARIA DE SALUD
DIRECCION GENERAL DE PLANEACION
DIR. DE PROGRAMACION Y EVALUACION
DEPARTAMENTO DE ESTADISTICA
COORD. DE INTEGRACION DE LA INFORMACION

REGISTRO ESTATAL DE CANCER

JALISCO 2010

DISTRIBUCION DE LAS PRINCIPALES CAUSAS DE MORTALIDAD EN SEXO FEMENINO - 2010 -

ORDEN	C A U S A	CLAVE C.I.E. 10ma. REVISION	DEF.	TASA*	%
1	DIABETES MELLITUS	E10-E14	2619	72.95	15.02
2	ENFERMEDADES ISQUEMICAS DEL CORAZON	I20-I25	2042	56.88	11.71
3	ENFERMEDAD CEREBROVASCULAR	I60-I69	1089	30.33	6.25
4	ENFERMEDAD PULMONAR OBSTRUCTIVA CRONICA	J40-J44,J67	1084	30.19	6.22
5	INFECCIONES RESPIRATORIAS AGUDAS BAJAS	J10-J18,J20-J22	689	19.19	3.95
6	ENFERMEDADES HIPERTENSIVAS	I10-I15	630	17.55	3.61
7	NEFRITIS Y NEFROSIS	N00-N19	448	12.48	2.57
8	TUMOR MALIGNO DE LA MAMA	C50	408	11.36	2.34
9	CIRROSIS Y OTRAS ENFERMEDADES CRONICAS DEL HIGADO	K70,K72.1,K73,K74,K76	394	10.97	2.26
10	CIERTAS AFECCIONES ORIGINADAS EN EL PERIODO PERINATAL	P00-P96	375	10.45	2.15
11	ACCIDENTES DE VEHICULO DE MOTOR	V02-V04(.1,.9),V09.2-V09.3, V09.9,V12-V14(.3-.9), V19.4-V19.6,V20-V28(.3-.9), V29-V79(.4-.9),V80.3-V80.5, V81.1,V82.1,V83-V86(.0-.3), V87.0-V87.8,V89.2,V89.9,Y85.0	326	9.08	1.87
12	DESNUTRICION CALORICO PROTEICA	E40-E46	281	7.83	1.61
13	ANOMALIAS CONGENITAS	Q00-Q99	264	7.35	1.51
14	TUMOR MALIGNO DE TRAQUEA, BRONQUIOS Y PULMON	C33-C34	227	6.32	1.30
15	TUMOR MALIGNO DEL CUELLO DEL UTERO	C53	222	6.18	1.27
16	DEMENCIA Y OTROS TRASTORNOS DEGENERATIVOS Y HEREDITARIOS DEL SISTEMA NERVIOSO CENTRAL	F01,F03,G30-G31.1, G31.8-G31.9,G91	201	5.60	1.15
17	TUMOR MALIGNO DEL HIGADO	C22	155	4.32	0.89
18	TUMOR MALIGNO DEL ESTOMAGO	C16	153	4.26	0.88
19	TUMOR MALIGNO DEL OVARIO	C56	144	4.01	0.83
20	TUMOR MALIGNO DEL PANCREAS	C25	144	4.01	0.83
	CAUSAS MAL DEFINIDAS	R00-R99	158	4.40	0.91
	LAS DEMAS CAUSAS	-	5384	149.97	30.88
T O T A L			17437	485.71	100.00

- FUENTE: SS/DGIS/SEED/SINAIS/2009.
- CONAPO: PROYECCIONES DE POBLACION EN BASE AL CONTEO 2005.
- CLAVE: A00-Y98 CIE/OMS 10ma. REVISION LISTA DETALLADA.
- LISTA GBD (CARGA MUNDIAL DE LA ENFERMEDAD).
- INFORMACION PROCESADA EL 05/07/2012.
- INFORMACION EN BASE A LA FECHA DE DEFUNCION.

SECRETARIA DE SALUD
DIRECCION GENERAL DE PLANEACION
DIR. DE PROGRAMACION Y EVALUACION
DEPARTAMENTO DE ESTADISTICA
COORD. DE INTEGRACION DE LA INFORMACION

* TASA POR 100,000 HABITANTES MUJERES.

REGISTRO ESTATAL DE CANCER

JALISCO 2010

**MORTALIDAD POR TUMOR MALIGNO, GRUPO DE EDAD Y SEXO
- 2 0 1 0 -**

GRUPO DE EDAD	S E X O						T O T A L		
	MASCULINO			FEMENINO					
	DEF.	TASA*	%	DEF.	TASA*	%	DEF.	TASA*	%
< 1 **	2	3.09	0.08	2	3.24	0.08	4	3.16	0.08
1 - 4	16	6.25	0.64	11	4.51	0.45	27	5.40	0.55
5 - 9	20	5.82	0.80	15	4.61	0.61	35	5.23	0.71
10 - 14	14	3.89	0.56	19	5.51	0.77	33	4.68	0.67
15 - 19	30	8.75	1.21	21	6.26	0.85	51	7.52	1.03
20 - 24	33	10.26	1.33	18	5.54	0.73	51	7.89	1.03
25 - 29	23	7.82	0.93	22	7.14	0.89	45	7.47	0.91
30 - 34	34	12.61	1.37	39	13.62	1.58	73	13.13	1.48
35 - 39	42	16.68	1.69	79	29.65	3.21	121	23.35	2.44
40 - 44	65	29.13	2.62	110	46.29	4.46	175	37.98	3.54
45 - 49	79	41.56	3.18	144	69.95	5.84	223	56.32	4.51
50 - 54	117	75.36	4.71	204	118.90	8.28	321	98.21	6.49
55 - 59	165	136.08	6.64	237	173.79	9.62	402	156.04	8.12
60 - 64	257	273.61	10.34	241	226.03	9.78	498	248.31	10.06
65 - 69	269	380.86	10.82	264	325.05	10.71	533	351.01	10.77
70 - 74	340	679.51	13.68	281	473.89	11.40	621	567.99	12.55
75 Y MAS	977	1342.73	39.32	757	797.22	30.72	1734	1033.88	35.04
SE IGNORA	2	-	0.08	0	-	0.00	2	-	0.04
T O T A L	2485	71.40	100.00	2464	68.63	100.00	4949	69.99	100.00

**MORTALIDAD POR TUMORES MALIGNOS,
GRUPO DE EDAD Y SEXO
- 2 0 1 0 -**

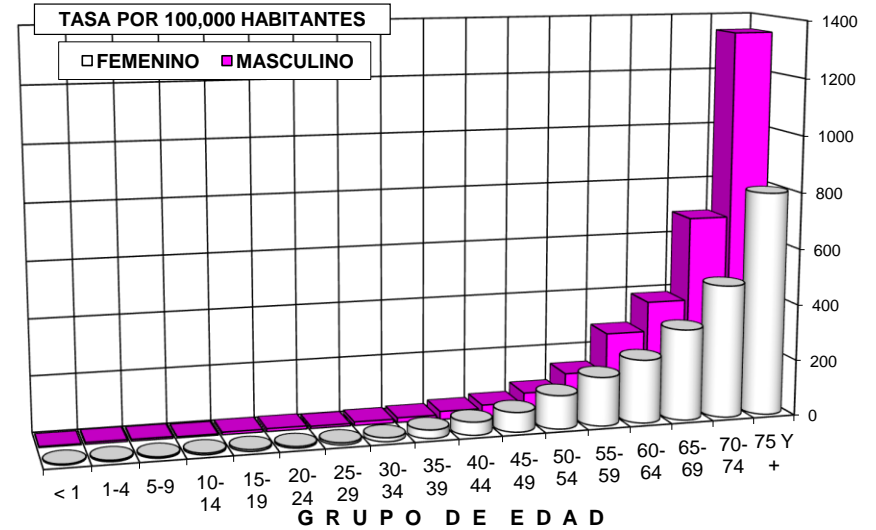

- FUENTE: SS/DGIS/SEED/SINAIS/2009.
- CONAPO: PROYECCIONES DE POBLACION EN BASE AL CONTEO 2005.
- CLAVE: C00-C97 CIE/OMS 10ma. REVISION LISTA DETALLADA.
- INFORMACION PROCESADA EL 05/07/2012.
- INFORMACION EN BASE A LA FECHA DE DEFUNCION.

* TASA POR 100,000 HABITANTES SEGUN GRUPO DE EDAD Y SEXO.
** TASA POR 100,000 NACIDOS VIVOS ESTIMADOS SEGUN SEXO.

REGISTRO ESTATAL DE CANCER

JALISCO 2010

MORTALIDAD POR TUMOR MALIGNO SEGUN LOCALIZACION
- 2010 -

ORDEN	C A U S A	CLAVE C.I.E. 10ma.REV.	DEF.	TASA*	%
1	TRAQUEA,BRONQUIOS Y PULMON	C33-C34	580	8.20	11.72
2	PROSTATA	C61	483	6.83	9.76
3	MAMA	C50	409	5.78	8.26
4	ESTOMAGO	C16	345	4.88	6.97
5	COLON Y RECTO	C18-C21	302	4.27	6.10
6	PANCREAS	C25	286	4.04	5.78
7	HIGADO	C22	283	4.00	5.72
8	MEDULA OSEA	C91-C95	271	3.83	5.48
9	LINFOMA Y MIELOMA MULTIPLE	C81-C90	238	3.37	4.81
10	CUELLO DEL UTERO	C53	222	3.14	4.49
11	OVARIO	C56	144	2.04	2.91
12	MELANOMA MALIGNO DE LA PIEL	C43-C44	102	1.44	2.06
13	VEJIGA	C67	66	0.93	1.33
14	BOCA Y OROFARINGE	C00-C14	62	0.88	1.25
15	ESOFAGO	C15	58	0.82	1.17
16	CUERPO DEL UTERO	C54-C55	45	0.64	0.91
	OTROS TUMORES MALIGNOS	-	1053	14.89	21.28
T O T A L			4949	69.99	100.00

MORTALIDAD POR TUMORES MALIGNOS SEGUN LOCALIZACION
- 2010 -

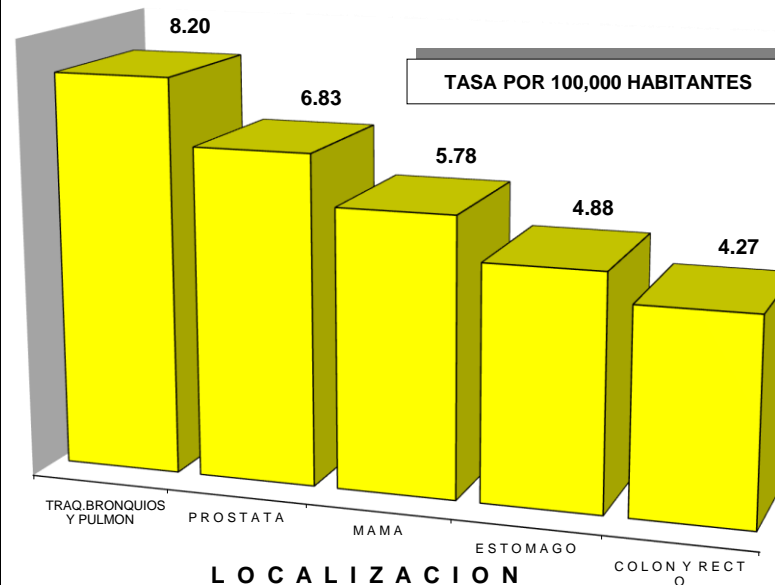

- FUENTE: SS/DGIS/SEED/SINAIS/2009.
- CONAPO: PROYECCIONES DE POBLACION EN BASE AL CONTEO 2005.
- CLAVE: C00-C97 CIE/OMS 10ma. REVISION LISTA DETALLADA.
- INFORMACION PROCESADA EL 05/07/2012.
- INFORMACION EN BASE A LA FECHA DE DEFUNCION.

* TASA POR 100,000 HABITANTES.

REGISTRO ESTATAL DE CANCER

JALISCO 2010

**MORTALIDAD MASCULINA POR TUMOR MALIGNO
SEGUN LOCALIZACION - 2010 -**

ORDEN	C A U S A	CLAVE C.I.E. 10ma.REV.	DEF.	TASA*	%
1	PROSTATA	C61	483	13.88	19.44
2	TRAQUEA,BRONQUIOS Y PULMON	C33-C34	353	10.14	14.21
3	ESTOMAGO	C16	192	5.52	7.73
4	COLON Y RECTO	C18-C21	160	4.60	6.44
5	MEDULA OSEA	C91-C95	144	4.14	5.79
6	PANCREAS	C25	142	4.08	5.71
7	LINFOMA Y MIELOMA MULTIPLE	C81-C90	132	3.79	5.31
8	HIGADO	C22	128	3.68	5.15
9	MELANOMA MALIGNO DE LA PIEL	C43-C44	57	1.64	2.29
10	VEJIGA	C67	49	1.41	1.97
11	BOCA Y OROFARINGE	C00-C14	47	1.35	1.89
12	ESOFAGO	C15	45	1.29	1.81
13	MAMA	C50	1	0.03	0.04
	OTROS TUMORES MALIGNOS	-	552	15.86	22.21
T O T A L			2485	71.40	100.00

**MORTALIDAD MASCULINA POR TUMOR MALIGNO
- 2010 -**

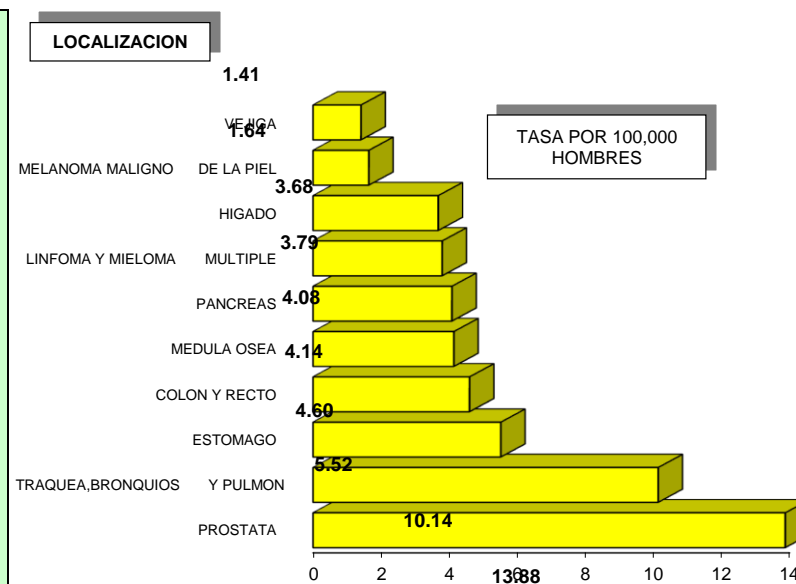

- FUENTE: SS/DGIS/SEED/SINAIS/2009.
- CONAPO: PROYECCIONES DE POBLACION EN BASE AL CONTEO 2005.
- CLAVE: C00-C97 CIE/OMS 10ma. REVISION LISTA DETALLADA.
- INFORMACION PROCESADA EL 05/07/2012.
- INFORMACION EN BASE A LA FECHA DE DEFUNCION.

* TASA POR 100,000 HABITANTES HOMBRES.

REGISTRO ESTATAL DE CANCER

JALISCO 2010

**MORTALIDAD FEMENINA POR TUMOR MALIGNO
SEGUN LOCALIZACION - 2010 -**

ORDEN	C A U S A	CLAVE C.I.E. 10ma.REV.	DEF.	TASA*	%
1	MAMA	C50	408	11.36	16.56
2	TRAQUEA,BRONQUIOS Y PULMON	C33-C34	227	6.32	9.21
3	CUELLO DEL UTERO	C53	222	6.18	9.01
4	HIGADO	C22	155	4.32	6.29
5	ESTOMAGO	C16	153	4.26	6.21
6	PANCREAS	C25	144	4.01	5.84
7	OVARIO	C56	144	4.01	5.84
8	COLON Y RECTO	C18-C21	142	3.96	5.76
9	MEDULA OSEA	C91-C95	127	3.54	5.15
10	LINFOMA Y MIELOMA MULTIPLE	C81-C90	106	2.95	4.30
11	MELANOMA MALIGNO DE LA PIEL	C43-C44	45	1.25	1.83
12	CUERPO DEL UTERO	C54-C55	45	1.25	1.83
13	VEJIGA	C67	17	0.47	0.69
14	BOCA Y OROFARINGE	C00-C14	15	0.42	0.61
15	ESOFAGO	C15	13	0.36	0.53
	OTROS TUMORES MALIGNOS	-	501	13.96	20.33
T O T A L			2464	68.63	100.00

**MORTALIDAD FEMENINA POR TUMOR MALIGNO
- 2010 -**

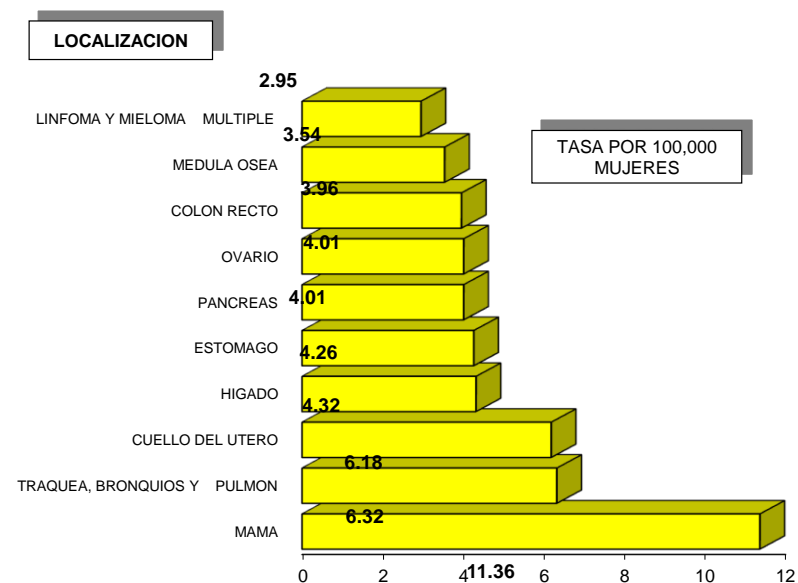

- FUENTE: SS/DGIS/SEED/SINAIS/2009.
- CONAPO: PROYECCIONES DE POBLACION EN BASE AL CONTEO 2005.
- CLAVE: C00-C97 CIE/OMS 10ma. REVISION LISTA DETALLADA.
- INFORMACION PROCESADA EL 05/07/2012.
- INFORMACION EN BASE A LA FECHA DE DEFUNCION.

* TASA POR 100,000 HABITANTES MUJERES.

REGISTRO ESTATAL DE CANCER

JALISCO 2010

**TENDENCIA DE MORTALIDAD POR TUMORES MALIGNOS
1990 - 2010**

AÑOS	TOTAL GLOBAL	DEFUNCIONES POR TUMORES MALIGNOS		
		NUMERO	TASA*	%
1990	30004	3329	62.61	11.10
1991	29009	3376	61.91	11.64
1992	29885	3667	65.52	12.27
1993	30369	3593	62.33	11.83
1994	29906	3819	63.10	12.77
1995	30189	3899	63.17	12.92
1996	30809	3947	62.75	13.02
1997	30722	3956	61.80	13.00
1998	30682	4005	61.43	13.05
1999	31300	4150	62.60	13.26
2000	30936	4216	64.68	13.62
2001	30741	4127	62.46	13.45
2002	32339	4345	65.50	13.44
2003	32895	4407	65.77	13.40
2004	32380	4413	65.29	13.63
2005	34117	4612	67.68	13.52
2006	33638	4683	68.18	13.92
2007	34471	4661	67.35	13.52
2008	34996	4878	70.08	13.94
2009	37076	4980	70.97	13.43
2010	38992	4949	69.99	12.69

**TENDENCIA DE MORBI - MORTALIDAD
2001 - 2010**

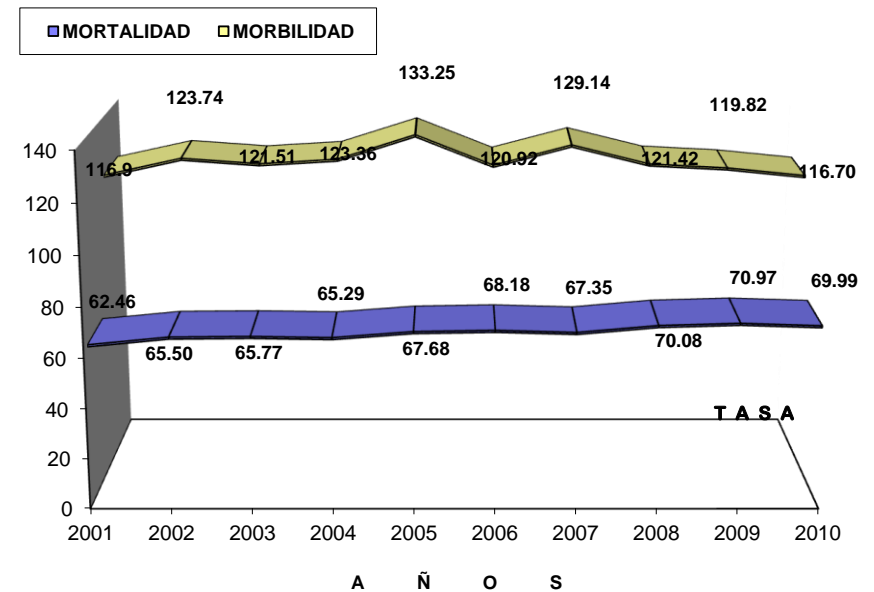

- FUENTE: SS/DGIS/SEED/SINAIS/2009.
- CONAPO: PROYECCIONES DE POBLACION EN BASE AL CONTEO 2005.
- CLAVE CIE/OMS: 001-E999 y 140-208 9na. REV., A00-Y98 y C00-C97 10ma. REVISION LISTA DETALLADA.
- INFORMACION PROCESADA EL 05/07/2012.
- INFORMACION EN BASE A LA FECHA DE DEFUNCION.
- % EN RELACION AL TOTAL GLOBAL.

* TASA POR 100,000 HABITANTES.

REGISTRO ESTATAL DE CANCER

JALISCO 2010

TENDENCIA DE LAS PRINCIPALES CAUSAS DE MUERTE POR
TUMORES MALIGNOS EN SEXO MASCULINO 2001 - 2010

LOCALIZACION	A Ñ O S																			
	2001		2002		2003		2004		2005		2006		2007		2008		2009		2010	
	DEF.	TASA*	DEF.	TASA*	DEF.	TASA*	DEF.	TASA*	DEF.	TASA*	DEF.	TASA*	DEF.	TASA*	DEF.	TASA*	DEF.	TASA*	DEF.	TASA*
TRAQUEA, BRONQUIOS Y PULMON	364	11.18	392	11.88	369	11.08	407	12.12	370	10.93	364	10.67	373	10.86	372	10.85	374	10.83	353	10.14
ESTOMAGO	176	5.41	172	5.21	192	5.77	179	5.33	165	4.88	172	5.04	185	5.39	175	5.11	188	5.44	192	5.52
PROSTATA	330	10.13	395	11.97	423	12.70	378	11.26	465	13.74	435	12.76	470	13.68	455	13.28	472	13.66	483	13.88
MEDULA OSEA	138	4.26	143	4.33	154	4.62	131	3.90	137	4.05	142	4.16	137	3.99	126	3.68	161	4.66	145	4.17
HIGADO Y VIAS BILIARES	112	3.44	119	3.61	117	3.51	131	3.90	120	3.55	116	3.40	113	3.29	138	4.03	118	3.42	128	3.68
PANCREAS	124	3.81	106	3.21	115	3.45	108	3.22	106	3.13	123	3.61	118	3.44	144	4.20	135	3.91	142	4.08

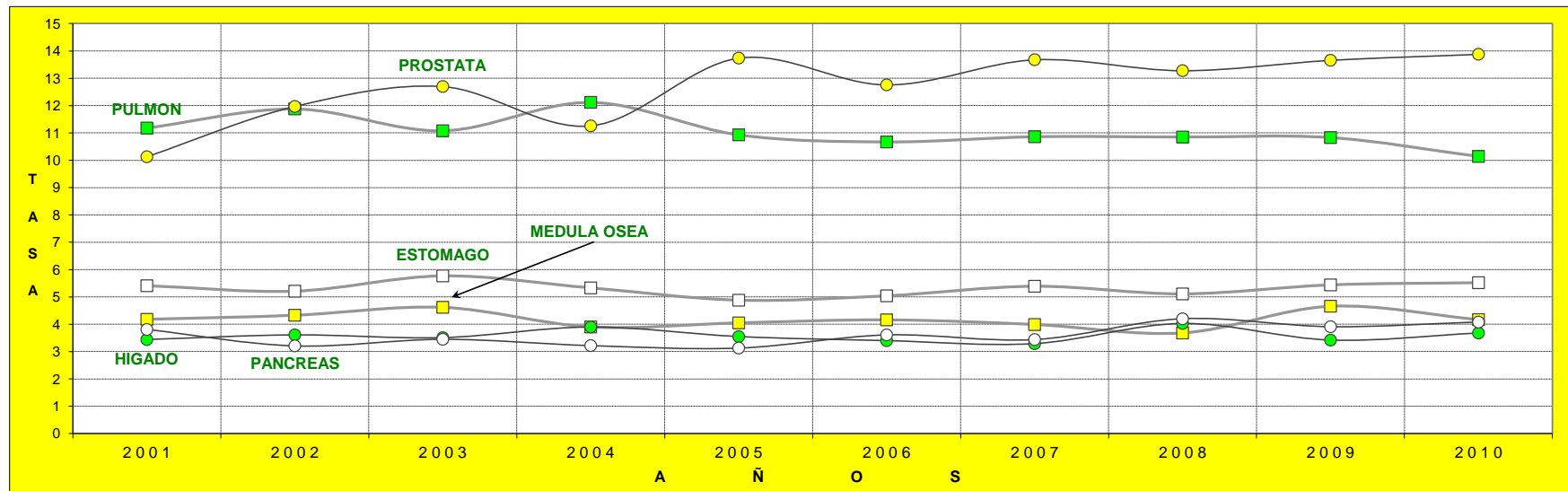

- FUENTE: SS/DGIS/SEED/SINAIS/2009.
- CONAPO: PROYECCIONES DE POBLACION EN BASE AL CONTEO 2005.
- CLAVE: C00-C97 CIE/OMS 10ma. REVISION LISTA DETALLADA.
- INFORMACION PROCESADA EL 05/07/2012.
- INFORMACION EN BASE A LA FECHA DE DEFUNCION.

* TASA POR 100,000 HOMBRES.

REGISTRO ESTATAL DE CANCER

JALISCO 2010

TENDENCIA DE LAS PRINCIPALES CAUSAS DE MUERTE POR
TUMORES MALIGNOS EN SEXO FEMENINO 2001 - 2010

LOCALIZACION	A Ñ O S																			
	2001		2002		2003		2004		2005		2006		2007		2008		2009		2010	
	DEF.	TASA*	DEF.	TASA*	DEF.	TASA*	DEF.	TASA*	DEF.	TASA*	DEF.	TASA*	DEF.	TASA*	DEF.	TASA*	DEF.	TASA*	DEF.	TASA*
TRAQUEA, BRONQUIOS Y PULMON	190	5.67	220	6.59	223	6.62	209	6.15	214	6.24	207	5.99	196	5.62	229	6.48	240	6.74	227	6.32
ESTOMAGO	158	4.71	140	4.19	143	4.24	144	4.23	170	4.96	155	4.48	140	4.02	152	4.30	150	4.21	153	4.26
CUELLO DEL UTERO	262	7.82	231	6.92	252	7.48	232	6.82	260	7.58	245	7.08	233	6.68	233	6.59	263	7.38	222	6.18
MAMA	281	8.39	332	9.95	336	9.97	350	10.29	394	11.49	425	12.29	344	9.87	402	11.38	394	11.06	408	11.36
HIGADO Y VIAS BILIARES	135	4.03	131	3.92	142	4.21	143	4.20	130	3.79	156	4.51	149	4.27	171	4.84	158	4.44	155	4.32
PANCREAS	101	3.01	135	4.04	120	3.56	120	3.53	144	4.20	115	3.33	122	3.50	128	3.62	130	3.65	144	4.01

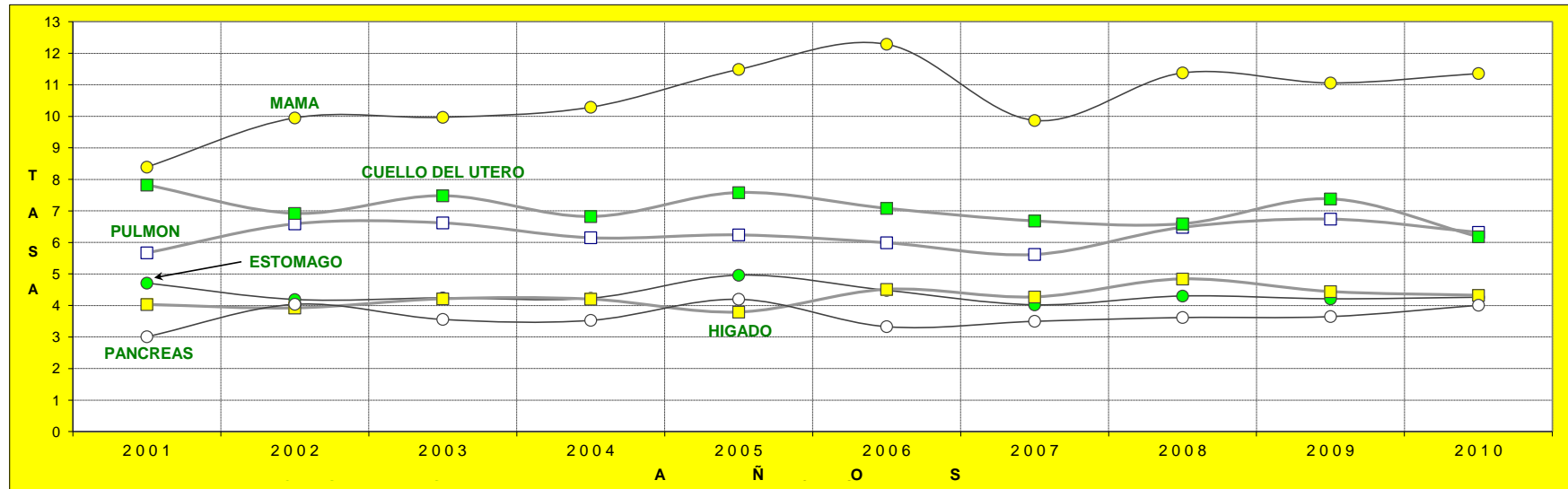

- FUENTE: SS/DGIS/SEED/SINAIS/2009.
- CONAPO: PROYECCIONES DE POBLACION EN BASE AL CONTEO 2005.
- CLAVE: C00-C97 CIE/OMS 10ma. REVISION LISTA DETALLADA.
- INFORMACION PROCESADA EL 05/07/2012.
- INFORMACION EN BASE A LA FECHA DE DEFUNCION.

* TASA POR 100,000 MUJERES.

REGISTRO ESTATAL DE CANCER

JALISCO 2010

AÑOS POTENCIALES DE VIDA PERDIDOS 1/ Y PROMEDIO DE EDAD TEMPRANA DE LA MUERTE POR CANCER 1995 - 2010

GRUPO DE EDAD	AÑOS DE VIDA UTIL PERDIDOS POR AÑO CALENDARIO															
	1995	1996	1997	1998	1999	2000	2001	2002	2003	2004	2005	2006	2007	2008	2009	2010
< 1	417.0	556.0	417.0	278.0	486.5	556.0	625.5	208.5	278.0	556.0	347.5	139.0	417.0	486.5	139.0	278.0
1 - 4	3149.0	2613.0	2814.0	1876.0	2144.0	2077.0	2077.0	1675.0	2479.0	3417.0	2211.0	2010.0	2010.0	1541.0	1876.0	1809.0
5 - 9	2562.5	3312.5	3062.5	2250.0	2187.5	2312.5	2812.5	2500.0	2625.0	2312.5	1812.5	1562.5	2187.5	2312.5	3437.5	2187.5
10 - 14	2587.5	2300.0	2185.0	1955.0	1782.5	2702.5	1437.5	2932.5	2012.5	2415.0	2530.0	2127.5	2530.0	2127.5	1782.5	1897.5
15 - 19	2572.5	2782.5	2677.5	2992.5	2625.0	1942.5	2257.5	2100.0	2940.0	2310.0	3412.5	2415.0	2205.0	2152.5	2467.5	2677.5
20 - 24	2565.0	2042.5	2375.0	1947.5	1900.0	1900.0	3135.0	1852.5	2280.0	2232.5	1662.5	2660.0	2042.5	2375.0	3087.5	2422.5
25 - 29	2465.0	1955.0	1870.0	2465.0	2677.5	2507.5	2040.0	2465.0	2252.5	2125.0	1997.5	1827.5	1912.5	2847.5	2125.0	1912.5
30 - 34	3937.5	3187.5	3037.5	2625.0	2250.0	3262.5	2400.0	3112.5	2437.5	2775.0	3300.0	2737.5	2512.5	2925.0	3450.0	2737.5
35 - 39	4517.5	3022.5	3217.5	3445.0	2795.0	3120.0	3640.0	3672.5	2762.5	3542.5	2925.0	3737.5	3770.0	4387.5	3997.5	3932.5
40 - 44	5307.5	3685.0	4125.0	4152.5	4647.5	4152.5	4455.0	4647.5	4895.0	4372.5	4785.0	4207.5	4427.5	4345.0	4042.5	4812.5
45 - 49	5400.0	4792.5	3847.5	4680.0	4545.0	4635.0	4477.5	4770.0	4725.0	5130.0	5557.5	4905.0	4680.0	4972.5	5850.0	5017.5
50 - 54	4672.5	4375.0	4952.5	4812.5	4445.0	4585.0	4707.5	4952.5	4952.5	4375.0	5390.0	5162.5	5232.5	5460.0	5652.5	5617.5
55 - 59	4487.5	3462.5	3700.0	3862.5	4187.5	3975.0	4300.0	4300.0	4100.0	4525.0	4687.5	4625.0	4762.5	5237.5	4900.0	5025.0
60 - 64	3382.5	2505.0	2685.0	2572.5	3112.5	2835.0	2850.0	2910.0	2962.5	3067.5	3720.0	3127.5	3802.5	3435.0	3682.5	3735.0
65 - 69	1310.0	1140.0	1087.5	1077.5	1187.5	1107.5	1165.0	1140.0	1230.0	1235.0	1175.0	1310.0	1237.5	1227.5	1377.5	1332.5
TOTAL 2/	49333.5	41731.5	42053.5	40991.5	40973.0	41670.5	42380.0	43238.5	42932.0	44390.5	45513.5	42554.0	43729.5	45832.5	47867.5	45394.5

PROMEDIO	A Ñ O S															
	1995	1996	1997	1998	1999	2000	2001	2002	2003	2004	2005	2006	2007	2008	2009	2010
EN EDAD TEMPRANA DE LA MUERTE	50.86	50.35	50.47	50.94	51.82	51.06	51.27	51.23	51.42	51.22	51.84	52.30	52.36	51.91	51.98	52.49
PROMEDIO AÑOS DE VIDA UTIL PERDIDOS 3/	19.10	19.60	19.50	19.10	18.20	18.90	18.73	18.80	18.58	18.80	18.20	17.70	17.64	18.09	18.02	17.51

- FUENTE: SS/DGIS/SEED/SINAIS/2009.

- CONAPO: PROYECCIONES DE POBLACION EN BASE AL CONTEO 2005.

- CLAVE: C00-C97 CIE/OMS 10ma. REVISION LISTA DETALLADA.

- INFORMACION PROCESADA EL 05/07/2012.

- INFORMACION EN BASE A LA FECHA DE DEFUNCION.

- NOTA: SE TOMA COMO ESPERANZA DE VIDA 70 AÑOS.

1/ SE EXCLUYEN LAS DEFUNCIONES DE 70 AÑOS Y MAS.

2/ ES LA SUMA DE LOS AÑOS DE VIDA POTENCIAL PERDIDOS AL LIMITE SUPERIOR DE 70 AÑOS DE EDAD.

3/ PROMEDIO DE AÑOS QUE DEJA DE VIVIR UNA PERSONA POR MUERTE TEMPRANA.

- 58 -

SECRETARIA DE SALUD
DIRECCION GENERAL DE PLANEACION
DIRECCION DE PROGRAMACION Y EVALUACION
DEPARTAMENTO DE ESTADISTICA
COORDINACION DE INTEGRACION DE LA INFORMACION

REGISTRO ESTATAL DE CANCER

JALISCO 2010

AÑOS POTENCIALES DE VIDA PERDIDOS 1/ Y PROMEDIO DE EDAD TEMPRANA DE LA MUERTE POR CANCER DE MAMA EN MUJERES 1995 - 2010

GRUPO DE EDAD	AÑOS DE VIDA UTIL PERDIDOS POR AÑO CALENDARIO															
	1995	1996	1997	1998	1999	2000	2001	2002	2003	2004	2005	2006	2007	2008	2009	2010
15 - 19	0.0	0.0	0.0	52.5	0.0	0.0	0.0	0.0	0.0	52.5	0.0	0.0	0.0	0.0	0.0	0.0
20 - 24	0.0	47.5	47.5	0.0	0.0	0.0	47.5	95.0	0.0	0.0	47.5	0.0	0.0	47.5	0.0	95.0
25 - 29	170.0	255.0	212.5	170.0	212.5	42.5	127.5	0.0	170.0	127.5	85.0	297.5	42.5	255.0	85.0	212.5
30 - 34	487.5	712.5	525.0	487.5	150.0	375.0	262.5	337.5	337.5	337.5	262.5	562.5	375.0	262.5	300.0	375.0
35 - 39	715.0	715.0	617.5	617.5	585.0	650.0	585.0	715.0	455.0	845.0	682.5	682.5	552.5	650.0	715.0	682.5
40 - 44	797.5	577.5	742.5	495.0	852.5	742.5	962.5	1017.5	962.5	962.5	990.0	1072.5	990.0	852.5	852.5	907.5
45 - 49	540.0	765.0	675.0	877.5	697.5	652.5	990.0	900.0	990.0	810.0	1215.0	1102.5	900.0	990.0	1147.5	967.5
50 - 54	700.0	525.0	735.0	752.5	472.5	647.5	472.5	717.5	665.0	805.0	945.0	1050.0	717.5	962.5	770.0	927.5
55 - 59	437.5	187.5	412.5	425.0	562.5	487.5	425.0	637.5	500.0	662.5	562.5	737.5	600.0	712.5	712.5	650.0
60 - 64	210.0	180.0	187.5	127.5	217.5	232.5	105.0	255.0	255.0	210.0	390.0	255.0	255.0	292.5	285.0	277.5
65 - 69	42.5	60.0	52.5	42.5	55.0	72.5	70.0	60.0	55.0	70.0	52.5	70.0	67.5	85.0	95.0	105.0
TOTAL 2/	4100.0	4025.0	4207.5	4047.5	3805.0	3902.5	4047.5	4735.0	4390.0	4882.5	5232.5	5830.0	4500.0	5110.0	4962.5	5200.0

PROMEDIO	A Ñ O S															
	1995	1996	1997	1998	1999	2000	2001	2002	2003	2004	2005	2006	2007	2008	2009	2010
EN EDAD TEMPRANA DE LA MUERTE	50.66	49.46	50.61	50.26	52.05	52.50	50.82	51.79	51.71	51.58	52.14	51.31	52.28	52.62	52.95	52.55
PROMEDIO AÑOS DE VIDA UTIL PERDIDOS 3/	19.30	20.50	19.40	19.70	17.90	17.50	19.18	18.21	18.29	18.42	17.86	18.69	17.72	17.38	17.05	17.45

- FUENTE: SS/DGIS/SEED/SINAIS/2009.

- CONAPO: PROYECCIONES DE POBLACION EN BASE AL CONTEO 2005.

- CLAVE: C50 CIE/OMS 10ma. REV. LISTA DETALLADA.

- INFORMACION PROCESADA EL 05/07/2012.

- INFORMACION EN BASE A LA FECHA DE DEFUNCION.

- NOTA: SE TOMA COMO ESPERANZA DE VIDA 70 AÑOS.

1/ SE EXCLUYEN LAS DEFUNCIONES DE 70 Y MAS AÑOS.

2/ ES LA SUMA DE LOS AÑOS DE VIDA POTENCIAL PERDIDOS AL LIMITE SUPERIOR DE 70 AÑOS DE EDAD.

3/ PROMEDIO DE AÑOS QUE DEJA DE VIVIR UNA PERSONA POR MUERTE TEMPRANA.

- 59 -

SECRETARIA DE SALUD
DIRECCION GENERAL DE PLANEACION
DIRECCION DE PROGRAMACION Y EVALUACION
DEPARTAMENTO DE ESTADISTICA
COORDINACION DE INTEGRACION DE LA INFORMACION

REGISTRO ESTATAL DE CANCER

JALISCO 2010

AÑOS POTENCIALES DE VIDA PERDIDOS 1/ Y PROMEDIO DE EDAD TEMPRANA DE LA MUERTE POR CANCER DE CERVIX 1995 - 2010

GRUPO DE EDAD	AÑOS DE VIDA UTIL PERDIDOS POR AÑO CALENDARIO															
	1995	1996	1997	1998	1999	2000	2001	2002	2003	2004	2005	2006	2007	2008	2009	2010
1 - 4	0.0	0.0	0.0	0.0	0.0	0.0	0.0	0.0	0.0	0.0	0.0	0.0	0.0	0.0	0.0	0.0
5 - 9	0.0	62.5	0.0	0.0	0.0	0.0	0.0	0.0	0.0	0.0	0.0	0.0	0.0	0.0	0.0	0.0
10 - 14	0.0	0.0	0.0	0.0	0.0	0.0	0.0	0.0	0.0	0.0	0.0	0.0	0.0	0.0	0.0	0.0
15 - 19	0.0	0.0	0.0	0.0	0.0	0.0	0.0	0.0	0.0	0.0	105.0	52.5	0.0	0.0	0.0	0.0
20 - 24	95.0	47.5	0.0	47.5	47.5	0.0	0.0	0.0	0.0	47.5	0.0	47.5	0.0	47.5	0.0	47.5
25 - 29	297.5	127.5	85.0	170.0	255.0	212.5	85.0	127.5	170.0	0.0	170.0	0.0	85.0	127.5	127.5	170.0
30 - 34	187.5	337.5	300.0	412.5	300.0	375.0	262.5	225.0	337.5	112.5	337.5	300.0	75.0	337.5	262.5	262.5
35 - 39	422.5	520.0	585.0	422.5	487.5	455.0	617.5	357.5	292.5	390.0	260.0	390.0	455.0	390.0	520.0	325.0
40 - 44	742.5	660.0	742.5	907.5	962.5	880.0	660.0	522.5	715.0	412.5	495.0	687.5	385.0	495.0	577.5	440.0
45 - 49	675.0	945.0	720.0	810.0	720.0	675.0	675.0	382.5	585.0	607.5	832.5	382.5	337.5	517.5	495.0	495.0
50 - 54	490.0	700.0	630.0	595.0	595.0	542.5	420.0	472.5	542.5	332.5	472.5	315.0	507.5	472.5	507.5	385.0
55 - 59	350.0	512.5	337.5	350.0	375.0	462.5	312.5	325.0	225.0	362.5	400.0	337.5	337.5	350.0	437.5	287.5
60 - 64	232.5	180.0	217.5	165.0	255.0	300.0	195.0	127.5	217.5	150.0	255.0	225.0	270.0	172.5	232.5	232.5
65 - 69	90.0	65.0	82.5	82.5	65.0	87.5	62.5	42.5	62.5	65.0	72.5	72.5	45.0	47.5	42.5	42.5
TOTAL 2/	3582.5	4157.5	3700.0	3962.5	4062.5	3990.0	3290.0	2582.5	3147.5	2480.0	3400.0	2810.0	2497.5	2957.5	3202.5	2687.5

PROMEDIO	A Ñ O S															
	1995	1996	1997	1998	1999	2000	2001	2002	2003	2004	2005	2006	2007	2008	2009	2010
EN EDAD TEMPRANA DE LA MUERTE	52.69	51.69	52.55	51.57	51.62	52.95	51.92	51.94	52.22	53.68	53.00	53.27	54.09	51.86	52.31	52.43
PROMEDIO AÑOS DE VIDA UTIL PERDIDOS 3/	17.31	18.31	17.45	18.43	18.38	17.05	18.08	18.06	17.78	16.32	17.00	16.73	15.91	18.14	17.69	17.57

- FUENTE: SS/DGIS/SEED/SINAIS/2009.

- CONAPO: PROYECCIONES DE POBLACION EN BASE AL CONTEO 2005.

- CLAVE: C53 CIE/OMS 10ma. REV. LISTA DETALLADA.

- INFORMACION PROCESADA EL 05/07/2012.

- INFORMACION EN BASE A LA FECHA DE DEFUNCION.

- NOTA: SE TOMA COMO ESPERANZA DE VIDA 70 AÑOS.

1/ SE EXCLUYEN LAS DEFUNCIONES DE 70 Y MAS AÑOS.

2/ ES LA SUMA DE LOS AÑOS DE VIDA POTENCIAL PERDIDOS AL LIMITE SUPERIOR DE 70 AÑOS DE EDAD.

3/ PROMEDIO DE AÑOS QUE DEJA DE VIVIR UNA PERSONA POR MUERTE TEMPRANA.

REGISTRO ESTATAL DE CANCER

JALISCO 2010

AÑOS POTENCIALES DE VIDA PERDIDOS ^{1/} Y PROMEDIO DE EDAD TEMPRANA DE LA MUERTE POR CANCER DE PROSTATA 1995 - 2010

GRUPO DE EDAD	AÑOS DE VIDA UTIL PERDIDOS POR AÑO CALENDARIO															
	1995	1996	1997	1998	1999	2000	2001	2002	2003	2004	2005	2006	2007	2008	2009	2010
15 - 19	0.0	0.0	0.0	0.0	0.0	0.0	0.0	0.0	0.0	52.5	0.0	0.0	0.0	0.0	0.0	0.0
25 - 29	0.0	0.0	0.0	0.0	0.0	0.0	0.0	0.0	0.0	0.0	0.0	0.0	0.0	42.5	0.0	0.0
30 - 34	0.0	0.0	0.0	0.0	0.0	0.0	0.0	0.0	0.0	0.0	0.0	0.0	0.0	0.0	37.5	0.0
35 - 39	32.5	0.0	0.0	0.0	0.0	0.0	0.0	0.0	0.0	0.0	0.0	0.0	32.5	0.0	0.0	0.0
40 - 44	0.0	27.5	0.0	27.5	0.0	0.0	0.0	0.0	55.0	0.0	0.0	27.5	0.0	27.5	0.0	27.5
45 - 49	90.0	45.0	67.5	45.0	45.0	22.5	22.5	90.0	67.5	0.0	22.5	67.5	22.5	22.5	0.0	112.5
50 - 54	87.5	52.5	70.0	35.0	70.0	70.0	70.0	52.5	70.0	87.5	122.5	35.0	70.0	70.0	157.5	87.5
55 - 59	75.0	75.0	112.5	87.5	112.5	125.0	112.5	137.5	50.0	75.0	100.0	62.5	100.0	112.5	100.0	100.0
60 - 64	67.5	105.0	112.5	135.0	172.5	195.0	142.5	142.5	150.0	180.0	135.0	202.5	202.5	157.5	172.5	210.0
65 - 69	80.0	80.0	67.5	72.5	75.0	70.0	75.0	57.5	117.5	70.0	97.5	122.5	110.0	67.5	100.0	115.0
TOTAL ^{2/}	432.5	385.0	430.0	402.5	475.0	482.5	422.5	480.0	510.0	465.0	477.5	517.5	537.5	500.0	567.5	652.5

PROMEDIO	A Ñ O S															
	1995	1996	1997	1998	1999	2000	2001	2002	2003	2004	2005	2006	2007	2008	2009	2010
EN EDAD TEMPRANA DE LA MUERTE	62.41	63.36	62.59	63.18	63.00	63.01	63.29	62.00	63.63	62.73	63.46	64.05	63.68	62.19	62.99	62.98
PROMEDIO AÑOS DE VIDA UTIL PERDIDOS ^{3/}	7.60	6.60	7.40	6.80	7.00	7.00	6.71	8.00	6.38	7.27	6.54	5.95	6.32	7.81	7.01	7.02

- FUENTE: SS/DGIS/SEED/SINAIS/2009.

- CONAPO: PROYECCIONES DE POBLACION EN BASE AL CONTEO 2005.

- CLAVE: C61 CIE/OMS 10ma. REV. LISTA DETALLADA.

- INFORMACION PROCESADA EL 05/07/2012.

- INFORMACION EN BASE A LA FECHA DE DEFUNCION.

- NOTA: SE TOMA COMO ESPERANZA DE VIDA 70 AÑOS.

1/ SE EXCLUYEN LAS DEFUNCIONES DE 70 Y MAS AÑOS.

2/ ES LA SUMA DE LOS AÑOS DE VIDA POTENCIAL PERDIDOS AL LIMITE SUPERIOR DE 70 AÑOS DE EDAD.

3/ PROMEDIO DE AÑOS QUE DEJA DE VIVIR UNA PERSONA POR MUERTE TEMPRANA.

- 61 -

SECRETARIA DE SALUD
DIRECCION GENERAL DE PLANEACION
DIRECCION DE PROGRAMACION Y EVALUACION
DEPARTAMENTO DE ESTADISTICA
COORDINACION DE INTEGRACION DE LA INFORMACION

**RED DE
NOTIFICANTES**

REGISTRO ESTATAL DE CANCER

JALISCO 2010

HOSPITALES OFICIALES

HOSPITAL GENERAL DE OCCIDENTE (S.S.J.)

CLINICA DE DISPLASIAS (S.S.J.)

INSTITUTO DERMATOLOGICO (S.S.J.)

INSTITUTO DE CIRUGIA RECONSTRUCTIVA (S.S.J.)

INSTITUTO JALISCIENSE DE CANCEROLOGIA (S.S.J.)

**INSTITUTO JALISCIENSE DE ALIVIO AL DOLOR
Y CUIDADOS PALIATIVOS (PALIA)**

HOSPITAL DE ESPECIALIDADES (C.M.O. - I.M.S.S.)

HOSPITAL DE PEDIATRIA (C.M.O. - I.M.S.S.)

HOSPITAL DE GINECO - OBSTETRICIA (C.M.O. - I.M.S.S.)

HOSPITAL REGIONAL DE ZONA 45 (I.M.S.S.)

HOSPITAL REGIONAL DE ZONA 46 (I.M.S.S.)

HOSPITAL GENERAL DE ZONA 14 (I.M.S.S.)

HOSPITAL GENERAL DE ZONA 89 (I.M.S.S.)

HOSPITAL REGIONAL DE ZONA 110 (I.M.S.S.)

HOSPITAL VALENTIN GOMEZ FARIAS (I.S.S.S.T.E.)

HOSPITAL MILITAR REGIONAL (SE.DE.NA.)

HOSPITAL CIVIL FRAY ANTONIO ALCALDE (O.P.D.)

HOSPITAL DR. JUAN I. MENCHACA (O.P.D.)

HOSPITAL GENERAL DE ZAPOPAN

**UNIVERSIDAD DE GUADALAJARA - S.E.M.S.
(PREPARATORIA NO. 11)**

P E M E X

SERVICIOS MEDICOS MUNICIPALES (CRUZ VERDE)

REGISTRO ESTATAL DE CANCER

JALISCO 2010

HOSPITALES PARTICULARES

**AARON JOAQUIN
ANGEL LEAÑO
ARBOLEDAS
BERNARDETTE
ANGELES DEL CARMEN
COLONIAS
GUADALAJARA
JARDINES DE GUADALUPE
LA LUZ
MARIANA
MEXICO-AMERICANO
COUNTRY 2000
HISPANO
SAN JUAN BOSCO
PEDRO LOZA
RAMON GARIBAY
DEL SAGRADO CORAZON
SAN FRANCISCO DE ASIS
SAN JAVIER
VALLARTA
SANTA MARGARITA
SANTA MARIA CHAPALITA
LOMAS PROVIDENCIA**

**DE LA SANTISIMA TRINIDAD
SALUD DE LOS ENFERMOS
TERRANOVA
VALLE DE ATEMAJAC
VERSALLES
PABLO NERUDA
REAL SAN JOSE
PUERTA DE HIERRO
SAN PIO
DEL PILAR
SANTA ISABEL
SALUTARIS
FLORENCIA
SILOE
MARINA VALLARTA
ROSSETTE
FELMAN
JARDINES HOSPITAL DE
ESPECIALIDAD
3 COLONIAS
SAN MARTIN
MARIA AUXILIADORA
AMERICAS**

REGISTRO ESTATAL DE CANCER

JALISCO 2010

MEDICOS PATOLOGOS

DR. ARNULFO ALVAREZ ALVAREZ
DR. MA. DEL REFUGIO ARREDONDO MACIEL
DR. SANTIAGO LOPEZ VENEGAS
DR. JUAN ANTONIO ARRAZOLA GONZALEZ
DR. NICOLAS PANTOJA ANTON
DR. ALFREDO AVILA ABUNDIS
DR. JOSE LUIS AZPEITIA
DRA. ROSARIO PAULA BLANCO VELARDE
DR. JUAN JESUS NUÑEZ MARQUEZ
DR. GIUSEPPE BOUNOCONTO VAZQUEZ
DR. RUBEN CASTAÑEDA CORTEZ
DR. MARIO CASTILLO GUTIERREZ
DR. FELIPE DE JESUS CERDA CAMACHO
DR. JAIME CID GARCIA
DR. FRANCISCO JAVIER FIERRO VELAZCO
DRA. MA. PAZ COVARRUBIAS RODRIGUEZ
DR. SERGIO GONZALEZ LOPEZ
DRA. JUDITH DAVILA RODRIGUEZ
DR. JUAN DE LA CRUZ RAMIREZ JAIMES
DRA. ANGELICA DEL TORO ARREOLA
DR. ISMAEL ESPEJO PLASCENCIA
DR. DAVID F. ESPINOZA DE LOS MONTEROS
DR. DANIEL FAJARDO BARAJAS
DR. ALFREDO AVILA TOSCANO
DRA. MARIA ROSA FLORES MARQUEZ
DR. RAMON FRANCO TOPETE
DR. HECTOR GALVAN ANGELES
DRA. ROSARIO GOMEZ GUERRERO
DR. GUILLERMO J. GRIJALVA LARRAÑAGA
DR. MANUEL GONZALEZ BARTELL
DR. AMADO GONZALEZ MENDOZA
DRA. AMALIA PEREZ AGRAZ
DR. LEOPOLDO HERRERA ZARATE
DR. ALBERTO JIMENEZ CORDERO
DR. GUILLERMO JUAREZ LOPEZ
DR. GUSTAVO LOPEZ AMADO
DRA. VIRGINIA LOPEZ VARELA
DRA. LORENA MACIAS ESPARZA
DR. RAMON HUGO MARTINEZ LOZANO
DR. VICTOR MARTINEZ AVILA
DRA. JULIA NUÑEZ MARQUEZ
DR. PEDRO OLIVA BOTELLO
DRA. MERCEDES HERNANDEZ TORRES
DR. PATRICIO PEÑA MORENO
DRA. TERESA PLASCENCIA ORTIZ
DRA. LILIA PRECIADO CASTILLO
DR. ALFONSO PUEBLA PEREZ
DRA. VIRGINIA AGUILA DUEÑAS

DRA. EDITH BOCANEGRA MARMOLEJO
DR. FRANCISCO RAMOS SOLANO
DRA. MARIA GUADALUPE MARTINEZ SILVA
DR. EFRAIN ANTONIO RODRIGUEZ MORA
DRA. MARIA CARDENAS COVARRUBIAS
DRA. MARIA ELENA ROSALES GRADILLA
DRA. GUILLERMINA SANCHEZ CRUZ
DRA. LAURA ISELDA MEJIA HERNANDEZ
DR. JESUS SILVA GUARDADO
DRA. TERESA SOLANO CURIEL
DR. JERONIMO TAVARES MACIAS
DR. GONZALO VAZQUEZ CAMACHO
DR. HECTOR VAZQUEZ MARTINEZ
DRA. ANA MARIA GALLARDO NUÑEZ
DR. EZEQUIEL VELEZ GOMEZ
DRA. MARICELA VILLASEÑOR SANTILLAN
DR. MIGUEL VIRUETE ALCARAZ
DR. MANUEL VARELA DOMINGUEZ
DRA. AGAR CASTAÑEDA CHAVEZ
DR. LUIS GUILLERMO RAMIREZ TORRES
DRA. ANA GABRIELA MACIAS GOMEZ
DR. JOSE SAMUEL ALMEIDA RODRIGUEZ
DR. VICENTE ROBLEDO MACIAS
DRA. MARIA ESTHER ESPINOZA JIMENEZ
DRA. ILEANA CATALINA RUIZ MANZO
DRA. GRACIELA PUEBLA MORA
DRA. ANA BERTHA MUNGUIA ROBLES
DRA. CLAUDIA BEATRIZ CASTRO ORTEGA
DR. MANUEL ORNELAS
DR. GUILLERMO SOLIS LEDEZMA
DRA. MARIA GPE. ASCENCIO RODRIGUEZ
DRA. ROCIO ALEJANDRA SANCHEZ HDEZ.
DRA. OLIVIA GONZALEZ GONZALEZ
DRA. GABRIELA GARZA SOLIS
DRA. MARTHA VENEGAS AVALOS
DRA. ANA MARIA CANO VALDEZ
DR. FRANCISCO MARTIN GOMEZ
DRA. PAOLA YASMIN ALVAREZ IÑIGUEZ
DRA. MARTHA A. VILLANUEVA PEREZ
DRA. ALMA ADRIANA CORDOVA CALVILLO
DR. LUIS OCTAVIO DIAZ SANCHEZ
DRA. MARIANA ARROYO DUARTE
DR. CLAUDIO CASTAÑEDA VAZQUEZ
DR. MARCO ANTONIO SANDOVAL AGUIRRE
DRA. ANA BERTHA PALOMAR LLAMAS
DRA. GABRIELA GARZA SOLIS
DRA. KATIA OROZCO AVILA
DRA. CLAUDIA EUGENIA MORENO RAMIREZ

REGISTRO ESTATAL DE CANCER

JALISCO 2010

MEDICOS HEMATOLOGOS

DRA. LILIA BEATRIZ AGUILAR LOPEZ
DR. JOSE CARLOS AGUILAR LUNA
DRA. ESPERANZA BARRERA CHAIRES
DRA. GUADALUPE BECERRA LEIVA
DR. CARLOS ROBERTO BEST AGUILERA
DR. DANIEL CAMACHO FERNANDEZ
DR. J. REFUGIO CASTELLANOS PRIETO
DRA. NORMA HILDA CHAMORRO MORALES
DR. JOSE LUIS DELGADO LAMAS
DRA. MARIA AMPARO ESPARZA FLORES
DR. OSCAR MIGUEL GARCES RUIZ
DR. MIGUEL ANGEL ZAMBRANO VILLA
DR. CESAR M. HERNANDEZ GUADARRAMA
DRA. MARIA ISABEL HERNANDEZ LUGO
DR. ALFONSO JUAREZ REYES
DR. ABEL LOMELI GUERRERO
DRA. BEATRIZ LOPEZ GUIDO
DR. SAMUEL MANCILLA GARCIA
DR. IGNACIO MARISCAL IBARRA

DR. CESAR MARTINEZ AYON
DR. MARTIN DE JESUS GONZALEZ PUGA
DR. JOSE RODRIGUEZ CARRILLO
DR. FERNANDO ROMERO GARCIA
DR. HECTOR SERUR VILLANUEVA
DRA. BRUNA ISABELLA TABOADA MASCARIN
DR. OSCAR TORRES TORRES
DR. MIGUEL ANGEL VELAZQUEZ FERRARI
DRA. LAURA VILLALOBOS DE LA MORA
DR. JUAN CARLOS HERNANDEZ LOPEZ
DR. CESAR BORJAS GUTIERREZ
DR. ENRIQUE RICO CUIEL
DR. BENJAMIN RUBIO JURADO
DR. R. FCO. GARIBALDI COVARRUBIAS
DR. JAVIER MERCADO
DRA. ANA JAQUELINE BAÑUELOS AVILA
DR. JOSE FRANCISCO FIGUEROA SANDOVAL
DRA. ESPERANZA E. ZUNO REYES

REGISTRO ESTATAL DE CANCER

JALISCO 2010

MEDICOS ONCOLOGOS

DR. ALFONSO ACEVES ESCARCEGA
DR. HORACIO ALATORRE ARIAS
DR. JOSE FRANCISCO ALEXANDER MEZA
DR. SERGIO ARIAS ARIAS
DR. HECTOR ARRIOLA DIAZ
DR. ROBERTO ARROYO CHAVEZ
DR. JUAN ARROYO SIERRA
DR. ALFONSO AVILA ESCOBEDO
DR. SERGIO AYUZO CUEVAS
DR. NIMBE BARROSO QUIROGA
DR. LUIS HUMBERTO BAYARDO MORENO
DR. JORGE EMILIO ARCH FERRER
DR. JOSE LUIS CAMACHO CORTEZ
DR. JOSE SALVADOR CAMACHO GUTIERREZ
DR. JOAQUIN CARLIN SORIANO
DR. JUAN MANUEL CASTRO CERVANTES
DR. JOSE DE JESUS DELGADILLO HERNANDEZ
DR. FERNANDO DELGADILLO MADRUEÑO
DR. CARLOS DOMENZAIN BARRADAS
DR. MANUEL GENARO ESPINOZA GARZA
DR. OSCAR ALEJANDRO ESTRADA RIVERA
DR. PAULINO ANTONIO GAMBOA SANCHEZ
DR. IGNACIO GARIBAY SILVER
DR. SALVADOR GOMEZ ROMO
DR. VICTOR MANUEL JIMENEZ MORENO
DR. JUAN CARLOS LEONER SOTO
DR. JUAN MANUEL LEPE VERBERA
DR. HECTOR RAUL MALDONADO HERNANDEZ
DR. JOSE IGNACIO MARTINEZ CORTEZ
DR. ARMANDO MARTINEZ MARTIN DEL CAMPO
DR. JOSE GUADALUPE MERCADO GONZALEZ
DR. ROGELIO MONDRAGON CARRILLO
DR. TORIBIO MANUEL MORA RUVALCABA
DR. GILBERTO MORGAN VILLELA
DR. FRANCISCO E. GUERRERO MAYNES
DR. JAIME LEONEL NOGALES NUÑEZ
DR. ANTONIO OCEGUERA VILLANUEVA
DR. JUAN ANTONIO OLGUIN ERICKSON
DR. LUIS IGNACIO PADILLA ROMO
DR. JOSE DE JESUS PEÑA PEÑA
DR. ENRIQUE PEREZ ARTEAGA
DR. MANUEL CLEMENTE RIEBELING NEWTON
DR. JAIME ERNESTO RUBIO GUTIERREZ
DR. FERNANDO ANTONIO SANCHEZ ZUBIETA
DR. RAMON SEVILLA MACIAS
DRA. EVA GUADALUPE NOEMI SILVA PADILLA
DR. SABAS TEXON MOCTEZUMA
DR. VINICIO TOLEDO BUENROSTRO
DRA. ARCELIA VARELA ORTIZ
DR. JORGE VARGAS CONTRERAS
DR. JOSE ANTONIO ZAMBRANO VELARDE

DR. OSCAR GONZALEZ RAMELLA
DR. JESUS RAMIREZ CONTRERAS
DR. EDUARDO BARRAGAN CUIEL
DR. HECTOR BENITEZ ARROYO
DR. JESUS RAMIREZ RIVERA
DR. JAVIER LUIS BARAJAS FIGUEROA
DR. SAUL IZQUIERDO LIZARDI
DRA. ANA LAURA RODRIGUEZ GARCIA
DR. FRANCISCO SALAZAR MACIAS
DR. JOSE LUIS PEREZ AGRAZ
DR. PEDRO SOLANO MURILLO
DR. VENUSTIANO CARRANZA MARTINEZ
DR. JAIME VAZQUEZ NARES
DR. JONAS AGUIRRE GARCIA
DR. EFRAIN SALAS GONZALEZ
DR. JORGE PUÑO ATAHUALPA
DR. EMMANUEL DEL REAL CONTRERAS
DR. GUILLERMO ALAN HERNANDEZ CHAVEZ
DR. JORGE RODRIGUEZ MATUTE
DR. JOSE ADELFO BARRAGAN RUIZ
DR. JOSE JORGE GUARDADO GALVEZ
DR. JORGE GAMA LEAL
DRA. ALMA ROSA LOPEZ MARISCAL
DR. JOSE LUIS MEDINA GASSER
DR. JOSE LUIS OLMOS COLMENEROS
DR. ISAAC LUNA BENITEZ
DR. WENCESLAO GMO. ANGELES BUENO
DR. LUIS HECTOR BAYARDO LOPEZ
DR. IGNACIO MARISCAL RAMIREZ
DR. ALFREDO DELGADILLO BARRERA
DR. ADRIAN GOMEZ GOMEZ
DR. RAFAEL IÑIGUEZ ORTIZ
DR. RICARDO GOMEZ MARTINEZ
DR. BENITO SANCHEZ LLAMAS
DR. OSCAR JOEL CARRILLO GARIBALDI
DRA. JUDITH AMELIA GUDIÑO MAGALLON
DR. OSCAR ARMANDO MELHADO ORELLANA
DR. DANIEL SAT MUÑOZ
DRA. AIDA ARACELI SILVA GARCIA
DRA. MARIA ANGELICA VALDEZ ARANDA
DR. HUGO ROMO PULIDO
DR. SERGIO GALLEGOS CASTORENA
DR. MANUEL ARIAS NOVOA
DRA. MARIA DEL REFUGIO MEDRANO GLEZ.
DRA. ODETTE PAULE NADINE ZAGAME
DR. EDUARDO MALDONADO CARRION
DR. FERMIN MORALES GONZALEZ
DR. JUAN JOSE SOTO AVILA
DR. GREGORIO JONGUITUD OLGUIN
DR. JUAN CARLOS CANTON ROMERO
DRA. ANA OLIVIA CORTEZ FLORES

REGISTRO ESTATAL DE CANCER

JALISCO 2010

PARTICIPACION ESPECIAL

DR. JOSE MARIO MARQUEZ AMEZCUA
DIRECTOR GENERAL DE SALUD PUBLICA

DR. CELEDONIO CARDENAS ROMERO
DIRECTOR DE PREVENCION Y CONTROL DE ENFERMEDADES
SECRETARIA DE SALUD JALISCO

DR. GILBERTO MORGAN VILLELA
JEFE DE DIVISION DE ONCOLOGIA MEDICA
CENTRO MEDICO DE OCCIDENTE
INTITUTO MEXICANO DEL SEGURO SOCIAL

DR. EZEQUIEL VELEZ GOMEZ
COORDINADOR DEL REGISTRO NACIONAL HISTOPATOLOGICO
DE NEOPLASIAS EN JALISCO

DRA. SONIA BEATRIZ FERNANDEZ CANTON
DIRECTORA DE INFORMACION EPIDEMIOLOGICA
DIRECCION GENERAL DE EPIDEMIOLOGIA



COMITE EDITORIAL



DR. ARTURO MUZQUIZ PEÑA
DIRECCION GENERAL DE PLANEACION

LIC. PILAR RUIZ GAYTAN LOPEZ
DEPARTAMENTO DE ESTADISTICA

DRA. MARIA DE LAS MERCEDES BASULTO MONROY
COORDINACION DEL REGISTRO ESTATAL DE CANCER

T.E.A.M. FELIPE GOMEZ CASILLAS
ESTADIGRAFO Y DISEÑO GRAFICO REGISTRO ESTATAL DE CANCER

DRA. ELBA MA. DEL ROSARIO RAMOS FIGUEROA
COORDINACION DE LA INTEGRACION DE LA INFORMACION

LIC.S.I. ALEJANDRO SANCHEZ MONTES
APOYO EN INFORMATICA

DIRECCION GENERAL DE PLANEACION
DEPARTAMENTO DE ESTADISTICA

BOLETIN DE ESTADISTICA NO. 88
DR. BAEZA ALZAGA No. 107, SECTOR HIDALGO
C.P. 44100, GUADALAJARA JALISCO

TEL. 30-30-50-00, EXT. 35450

Website: <http://ssj.jalisco.gob.mx>

- MEXICO -

