

Mejor cultura de calidad, gestión y mejora en las personas y empresas jaliscienses

Nombre Mejor cultura de calidad, gestión y mejora en las personas y empresas jaliscienses

Descripción

JUSTIFICACION Y ANTECEDENTES: Los requerimientos actuales de clientes en materia de calidad y competitividad obligan a que las empresas mejoren sus procesos, productos y servicios. Para fortalecer y apoyar a las organizaciones jaliscienses, el INJAC en cumplimiento al PED, lineamientos de SEPROE y de su Decreto Ley, orienta hacia esto todos sus programas de capacitación, evaluación y consultoría. **ACTIVIDADES:** Realizaremos eventos de capacitación como talleres especializados y conferencias, también evaluación de sistemas de gestión de las organizaciones (a través del Premio Jalisco a la Calidad) y apoyo en financiamiento para que las empresas/organizaciones implementen y mejoren sus sistemas operativos, administrativos y de gestión, mediante consultoría.

Objetivo Contribuir a mejorar la productividad de las empresas jaliscienses mediante capacitación y consultoría en sistemas de gestión y mejora de procesos.

Porcentaje de Avance 114.25

Fecha de inicio 01/01/11 **Fecha de Término** 31/12/11

Dependencia Secretaría de Promoción Económica

Área Responsable Instituto Jalisciense de la Calidad

Nota Con la declinación de varias empresas por situaciones ajenas a SEPROE no se logró la meta en organizaciones evaluadas, sin embargo con la demanda de realizara cursos adicionales y subsidiados por parte de SEPROE, derivó que la participación en estos fuera totalmente superado a lo programado y con estos más empresas se tienen sistemas de gestión implantados y certificados.

Cumplimiento de Metas

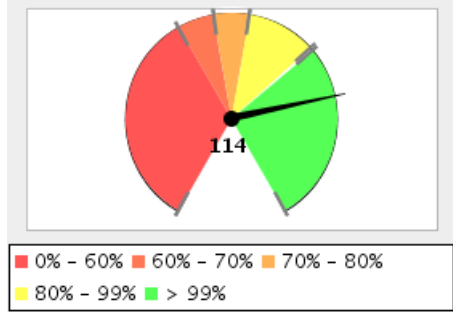

Avance Anual		
Fecha	Meta	Avance
31-ene-11	0	0
28-feb-11	14	12.75
31-mar-11	15	16.5
30-abr-11	17	20
31-may-11	49	34.5
30-jun-11	54	41.5
31-jul-11	59	51.5
31-ago-11	63	56.5
30-sep-11	69	64.75
31-oct-11	91	81
30-nov-11	98	92
31-dic-11	100	100

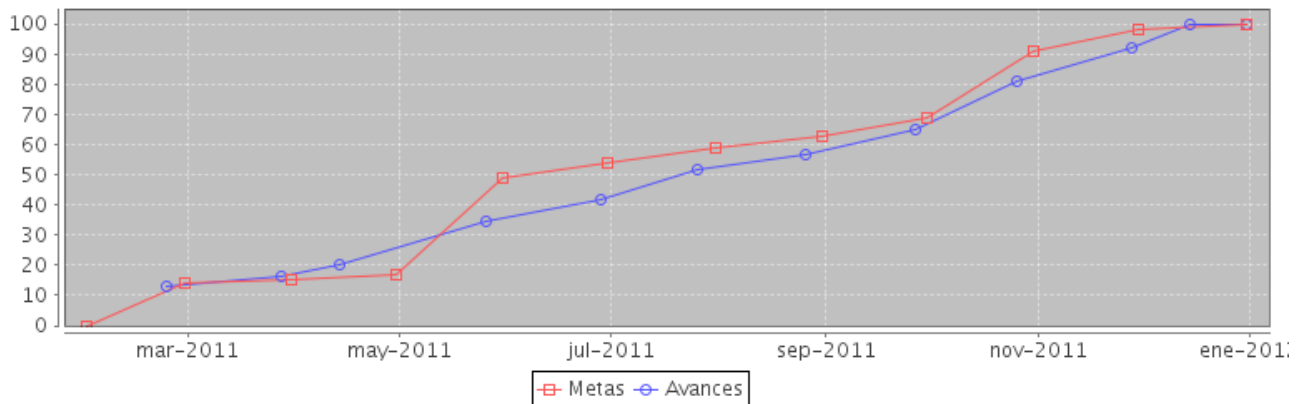

Componente	noviembre		diciembre	
	Meta	Avance	Meta	Avance
1.- Empresas con sistemas de gestión implantados y/o certificados	140	140	150	169
2.- Organizaciones evaluadas en su competitividad contra el Modelo Jalisco a la Excelencia	40	25	40	25
3.- Recursos humanos formados en calidad y mejora	2075	2331	2075	3715

Componente	noviembre		diciembre	
	Meta	Avance	Meta	Avance
de procesos				
4.- Recursos humanos que asisten a conferencias generales	2500	2499	2500	2543

Componente 1: Empresas con sistemas de gestión implantados y/o certificados

Nombre	Empresas con sistemas de gestión implantados y/o certificados		
Fecha de	01/01/11	Fecha de Fin	31/12/11
Última Actualización	15/12/11		
Nota	Concluyen AFAMJAL, CAREINTRA y AMYCSA		

Fecha	Meta	Avance
31-ene-11	0	0
28-feb-11	0	0
31-mar-11	0	3
30-abr-11	5	5
31-may-11	15	6
30-jun-11	25	17
31-jul-11	40	37
31-ago-11	60	52
30-sep-11	80	78
31-oct-11	105	101
30-nov-11	140	140
31-dic-11	150	169

Indicador: Número de empresas con sistemas de gestión implantados

Nombre	Número de empresas con sistemas de gestión implantados		
Descripción	Suma de empresas que reciben servicios de formación y consultoría para implantar sistemas de gestión de calidad, inocuidad y mejora, como base para lograr su certificación nacional y/o internacional.		
Valor Inicial	0	Valor Actual	169

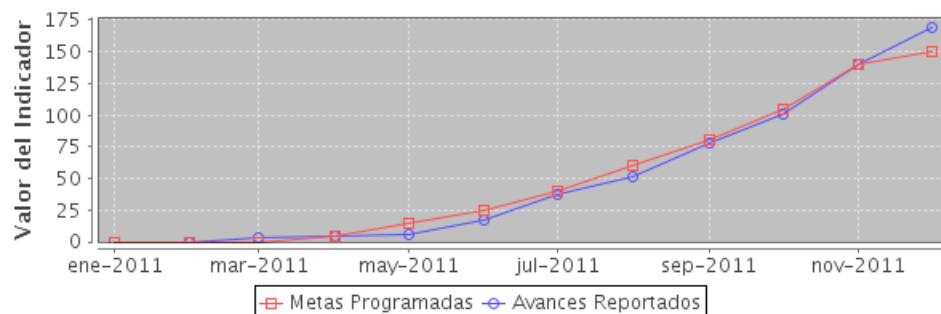

Componente 2: Organizaciones evaluadas en su competitividad contra el Modelo Jalisco a la Excelencia

Nombre	Organizaciones evaluadas en su competitividad contra el Modelo Jalisco a la Excelencia		
Fecha de	01/01/11	Fecha de Fin	31/12/11
Última Actualización	15/12/11		
Nota	Inscripción concluida en julio		

Fecha	Meta	Avance
31-ene-11	0	0
28-feb-11	0	0
31-mar-11	0	0
30-abr-11	0	2
31-may-11	40	20
30-jun-11	40	23
31-jul-11	40	25
31-ago-11	40	25
30-sep-11	40	25
31-oct-11	40	25
30-nov-11	40	25
31-dic-11	40	25

Indicador: Número de organizaciones evaluadas en competitividad con el Modelo Jalisco a la Excelencia

Nombre	Número de organizaciones evaluadas en competitividad con el Modelo Jalisco a la Excelencia		
Descripción	Suma de organizaciones evaluadas, en su nivel de madurez de competitividad y sustentabilidad, contra los requerimientos del Modelo Jalisco a la Calidad		
Valor Inicial	0	Valor Actual	25

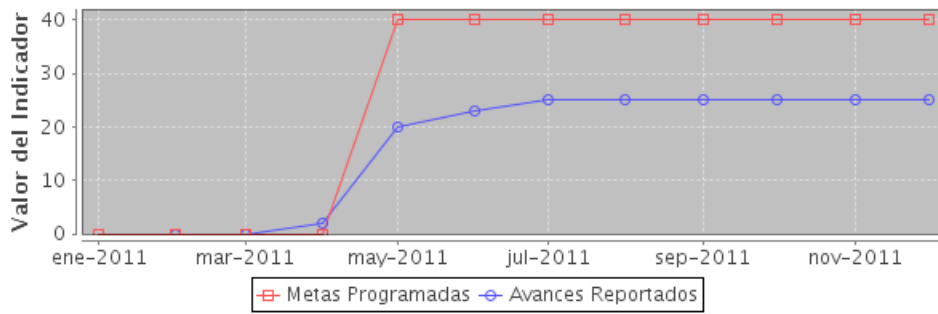

Componente 3: Recursos humanos formados en calidad y mejora de procesos

Nombre	Recursos humanos formados en calidad y mejora de procesos		
Fecha de	01/01/11	Fecha de Fin	31/12/11
Última Actualización	31/12/11		
Nota			

Fecha	Meta	Avance
31-ene-11	0	0
28-feb-11	0	0
31-mar-11	50	0
30-abr-11	100	0
31-may-11	250	186
30-jun-11	350	362
31-jul-11	500	737
31-ago-11	600	926
30-sep-11	750	1185
31-oct-11	2000	2014
30-nov-11	2075	2331
31-dic-11	2075	3715

Indicador: Número de personas formadas

Nombre	Número de personas formadas		
Descripción	Suma de personas (recursos humanos) que son capacitados y formados, mediante talleres especializados, en calidad y mejora de procesos y con ello mejorar su competencia.		
Valor Inicial	0	Valor Actual	3715

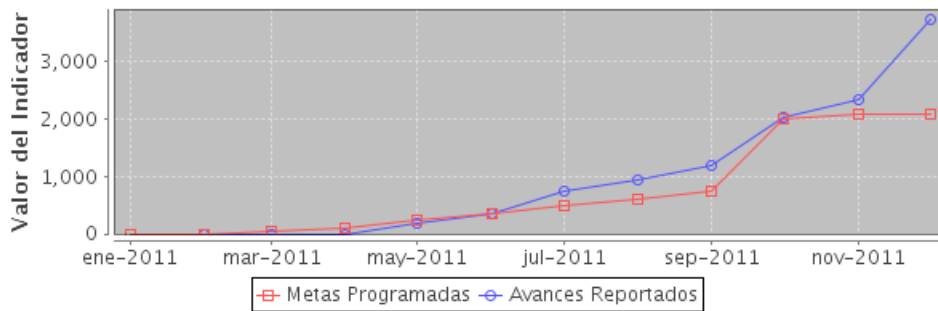

Componente 4: Recursos humanos que asisten a conferencias generales

Nombre	Recursos humanos que asisten a conferencias generales		
Fecha de	01/01/11	Fecha de Fin	31/12/11
Última Actualización	15/12/11		
Nota	Evento clausura en Mazamitla (Inocuidad)		

Fecha	Meta	Avance
31-ene-11	0	0
28-feb-11	1400	1286
31-mar-11	1450	1605
30-abr-11	1450	1788
31-may-11	1886	1886
30-jun-11	2029	2029
31-jul-11	2099	2060
31-ago-11	2099	2071
30-sep-11	2150	2163
31-oct-11	2400	2420
30-nov-11	2500	2499
31-dic-11	2500	2543

Indicador: Número de personas asistentes

Nombre	Número de personas asistentes		
Descripción	Suma de personas (recursos humanos) que asisten a conferencias generales para conocer metodologías, mejores prácticas o resultados, con objeto de realizar una referencia comparativa (benchmark) en sus organizaciones.		
Valor Inicial	0	Valor Actual	2543

