



Secretaría de Medio Ambiente
y Desarrollo Territorial

GOBIERNO DEL ESTADO DE JALISCO

INFORME SEMANAL CENTRO ESTATAL DE MANEJO DEL FUEGO

AL 20/08/2015

MEDIO AMBIENTE Y DESARROLLO TERRITORIAL



JALISCO
GOBIERNO DEL ESTADO





ÍNDICE

1. Municipios Afectados por los Incendios Forestales 2015
 2. Superficie Afectada en Hectáreas por Municipio
 3. 10 Municipios con Mayor Afectación e Incidencia en el Estado.
 3. Comparativa de Incendios Forestales 2013 - 2015.
 4. Causas de Incendios Forestales en el Estado 2015.
 5. Contexto Nacional 2015.
- 

MUNICIPIOS AFECTADOS POR LOS INCENDIOS FORESTALES 2015				
No.	MUNICIPIO	INCENDIOS	SUP. AFECTADA HAS.	% DE AFECTACIÓN EN HAS.
1	Ahualulco de Mercado	1	26.5	0.34
2	Amatitán	2	13	0.17
3	Ameca	7	128.5	1.66
4	Atemajac de Brizuela	3	16.5	0.21
5	Atenguillo	10	63	0.81
6	Atoyac	2	11	0.14
7	Autlán de Navarro	2	26.5	0.34
8	Bolaños	7	118.5	1.53
9	Cabo Corrientes	5	414.5	5.35
10	Casimiro Castillo	6	103	1.33
11	Chimaltitán	1	112	1.44
12	Chiquilistlán	3	5	0.06
13	Colotlán	4	142	1.83
14	Concepción de Buenos Aires	7	15.5	0.20
15	Cuautilán de García Barragán	12	302.5	3.90
16	Cuautla	4	59	0.76
17	El Arenal	16	239	3.08
18	El Grullo	1	8	0.10
19	Encarnación de Díaz	3	301	3.88
20	Etzatlán	3	36	0.46
21	Gómez Farías	4	235	3.03
22	Hostotipaquillo	4	20.5	0.26
23	Huejuquilla el Alto	1	15	0.19
24	Ixtlahuacán del Río	1	58	0.75
25	Jocotepec	3	119	1.53
26	La Huerta	3	130	1.68
27	Lagos de Moreno	1	100	1.29
28	Magdalena	4	48	0.62
29	Mascota	8	94.5	1.22
30	Mazamitla	9	49.5	0.64
31	Mezquitic	4	573	7.39
32	Mixtlán	1	2	0.03
33	Pihuamo	3	77	0.99
34	Puerto Vallarta	1	2.5	0.03
35	Quitupan	6	55.5	0.72
36	San Cristóbal de la Barranca	4	92	1.19
37	San Gabriel	2	1	0.01
38	San Juan de los Lagos	1	8	0.10
39	San Juanito de Escobedo	8	50.5	0.65
40	San Martín de Bolaños	2	32	0.41
41	San Martín Hidalgo	4	26	0.34
42	Tala	30	385	4.97
43	Talpa de Allende	14	347.5	4.48
44	Tamazula de Gordiano	5	41.5	0.54
45	Tapalpa	2	48.5	0.63
46	Tecalitlán	10	188	2.42
47	Tecolotlán	1	37.5	0.48
48	Teocaltiche	1	12	0.15
49	Tequila	19	821.5	10.60
50	Teuchitlán	5	141	1.82
51	Tlajomulco de Zúñiga	2	7	0.09
52	Tomatlán	6	330	4.26
53	Tonaya	1	8	0.10
54	Tuxpan	3	204	2.63
55	Unión de Tula	1	21.5	0.28
56	Valle de Juárez	3	15	0.19
57	Villa Guerrero	2	6	0.08
58	Villa Hidalgo	2	15.5	0.20
59	Villa Purificación	2	429.5	5.54
60	Zapopan	73	762	9.83
61	Zapotiltic	1	1	0.01
62	Zapotlán el Grande	2	1	0.01
TOTAL		358	7753	100.00

10 MUNICIPIOS COM MAYOR INCIDENCIA DE INCENDIOS FORESTALES 2015

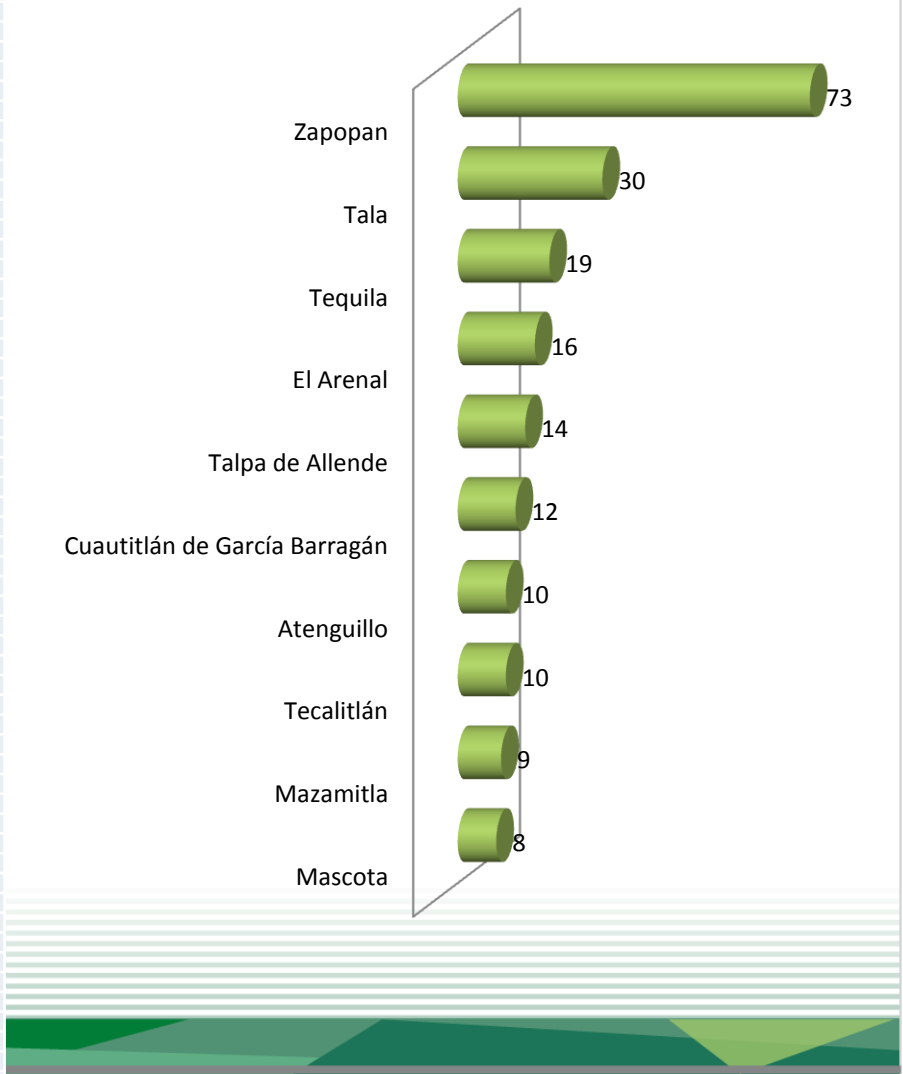



0 20 40 80 120 160 Kilómetros

MUNICIPIOS CON MAYOR INCIDENCIA POR INCENDIOS FORESTALES EN EL ESTADO DE JALISCO 2015.

**TOTAL DE
INCIDENCIA 358**

Simbología FRECUENCIA



**FUENTE: "INFORMACIÓN GENERADA EN EL
CENTRO ESTATAL DE INCENDIOS FORESTALES.
(CONAFOR-SEMADET)"**

10 MUNICIPIOS CON MAYOR INCIDENCIA POR INCENDIOS FORESTALES EN EL ESTADO DE JALISCO 2015.

TOTAL DE
INCIDENCIA 358



0 20 40 80 120 160 Kilómetros

Simbología FRECUENCIA



FUENTE: "INFORMACIÓN GENERADA EN EL
CENTRO ESTATAL DE INCENDIOS FORESTALES.
(CONAFOR-SEMADET)"

MUNICIPIOS CON MAYOR SUPERFICIE AFECTADA POR LOS INCENDIOS FORESTALES 2015		
No.	MUNICIPIO	SUP. AFECTADA HAS.
1	Tequila	821.5
2	Zapopan	762
3	Mezquitic	573
4	Villa Purificación	429.5
5	Cabo Corrientes	414.5
6	Tala	385
7	Talpa de Allende	347.5
8	Tomatlán	330
9	Cuautilán de García Barragán	302.5
10	Encarnación de Díaz	301
11	El Arenal	239
12	Gómez Farías	235
13	Tuxpan	204
14	Tecalitlán	188
15	Colotlán	142
16	Teuchitlán	141
17	La Huerta	130
18	Ameca	128.5
19	Jocotepec	119
20	Bolaños	118.5
21	Chimaltitán	112
22	Casimiro Castillo	103
23	Lagos de Moreno	100
24	Mascota	94.5
25	San Cristóbal de la Barranca	92
26	Pihuamo	77
27	Atenguillo	63
28	Cuautla	59
29	Ixtlahuacán del Río	58
30	Quitupan	55.5
31	San Juanito de Escobedo	50.5
32	Mazamitla	49.5
33	Tapalpa	48.5
34	Magdalena	48
35	Tamazula de Gordiano	41.5
36	Tecolotlán	37.5
37	Etzatlán	36
38	San Martín de Bolaños	32
39	Ahualulco de Mercado	26.5
40	Autlán de Navarro	26.5
41	San Martín Hidalgo	26
42	Unión de Tula	21.5
43	Hostotipaquillo	20.5
44	Atemajac de Brizuela	16.5
45	Concepción de Buenos Aires	15.5
46	Villa Hidalgo	15.5
47	Huejuquilla el Alto	15
48	Valle de Juárez	15
49	Amatitán	13
50	Teocaltiche	12
51	Atoyac	11
52	El Grullo	8
53	San Juan de los Lagos	8
54	Tonaya	8
55	Tlajomulco de Zúñiga	7
56	Villa Guerrero	6
57	Chiquillitán	5
58	Puerto Vallarta	2.5
59	Mixtlán	2
60	San Gabriel	1
61	Zapotiltic	1
62	Zapotlán el Grande	1
TOTAL		7753

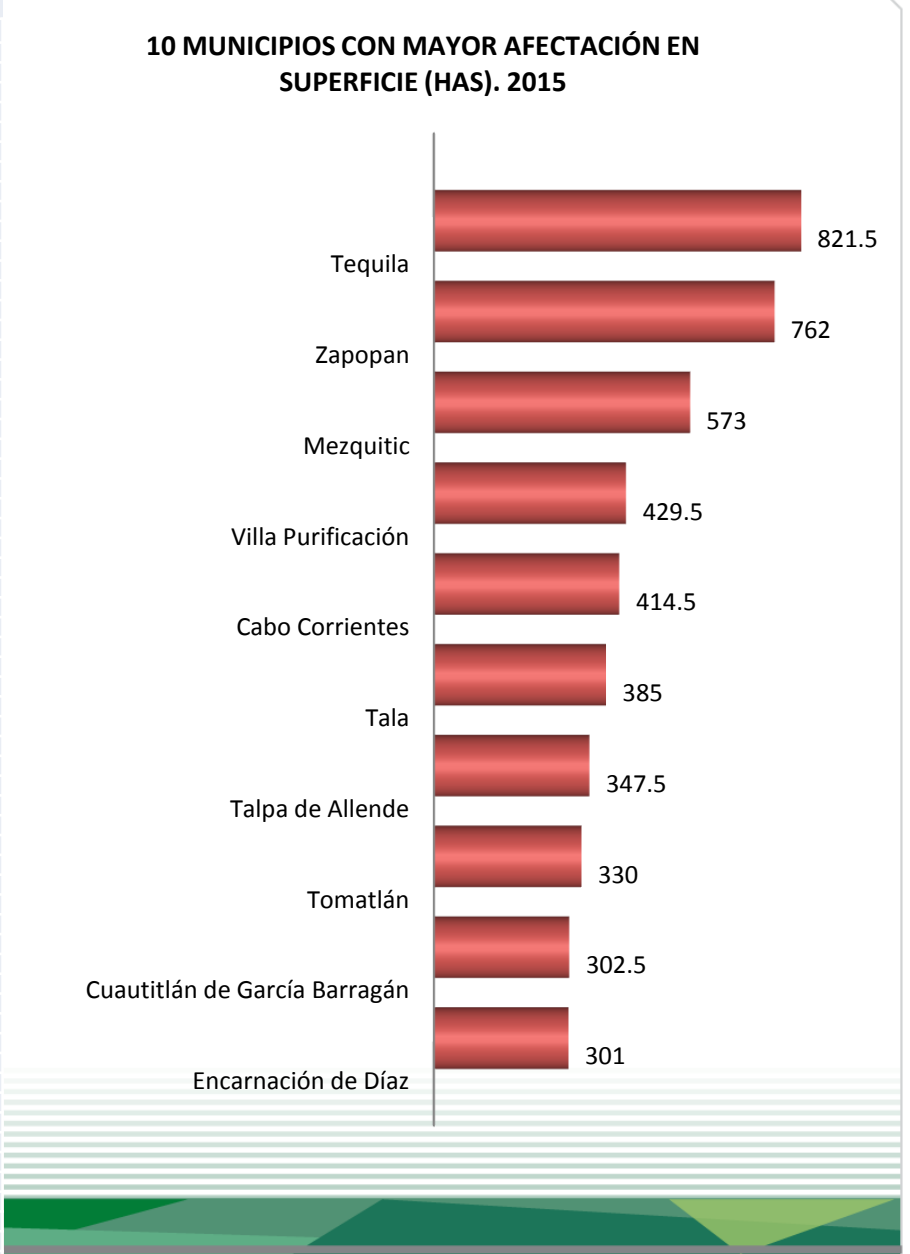

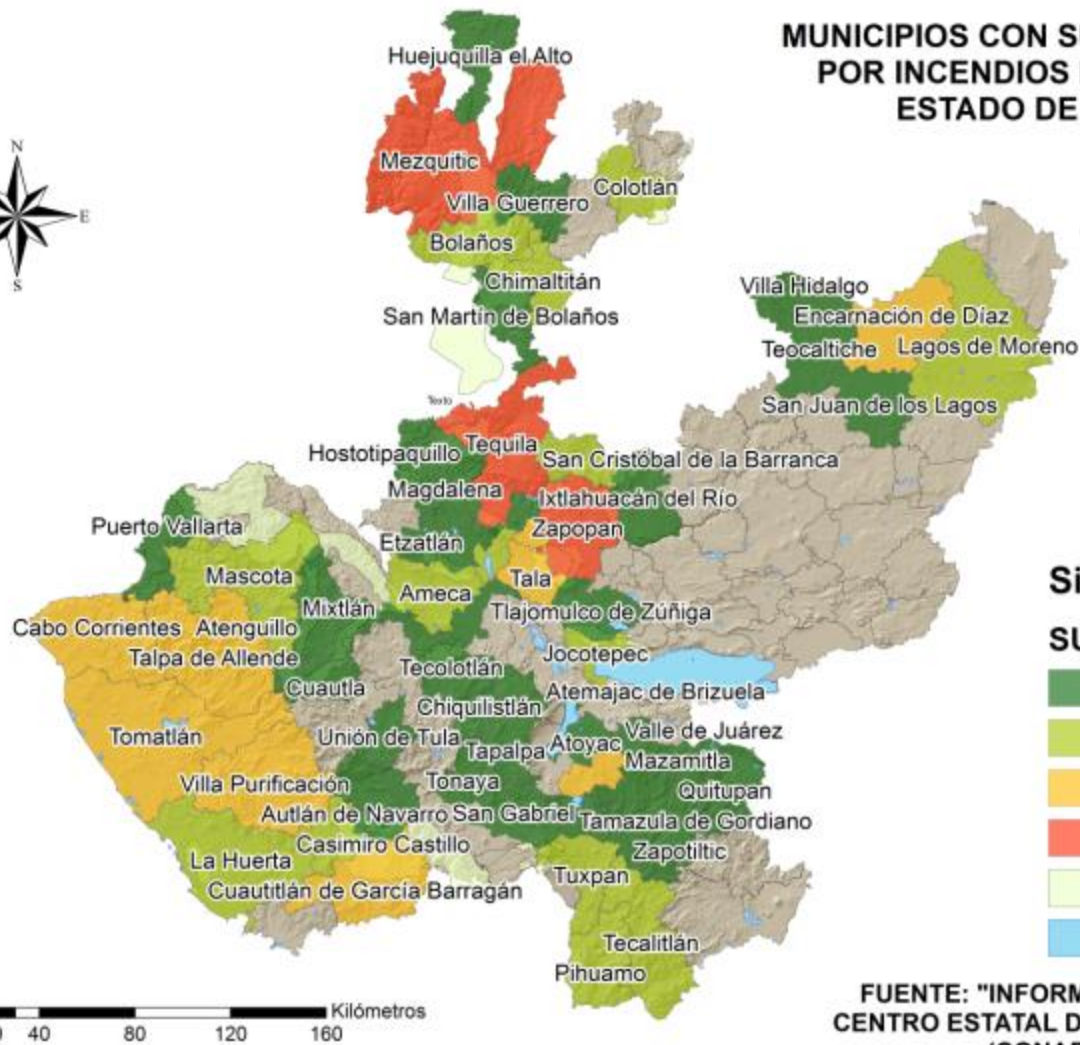

MUNICIPIOS CON SUPERFICIE AFECTADA POR INCENDIOS FORESTALES EN EL ESTADO DE JALISCO 2015.

**TOTAL DE SUPERFICIE
AFECTADA 7,753.00**

Simbología

SUPERFICIE AFECTADA

1 - 63
64 - 204
205 - 430
431 - 822
ANP JAL
Cuerpos de Agua

0 20 40 80 120 160 Kilómetros

**FUENTE: "INFORMACIÓN GENERADA EN EL
CENTRO ESTATAL DE INCENDIOS FORESTALES.
(CONAFOR-SEMADET)"**

10 MUNICIPIOS CON MAYOR SUPERFICIE AFECTADA POR INCENDIOS FORESTALES EN EL ESTADO DE JALISCO 2015.

TOTAL DE SUPERFICIE
AFECTADA 7,753.00

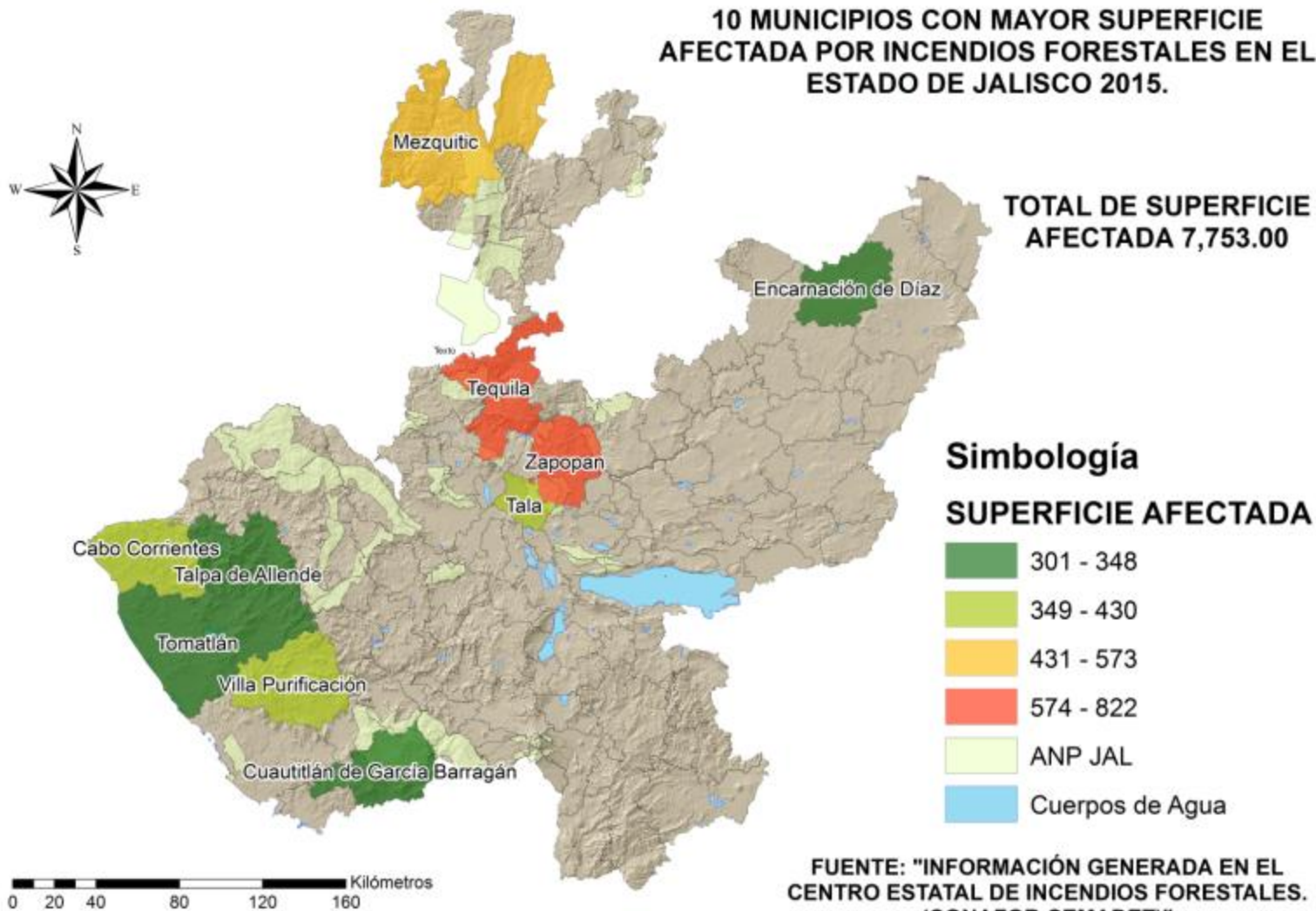

FUENTE: "INFORMACIÓN GENERADA EN EL
CENTRO ESTATAL DE INCENDIOS FORESTALES.
(CONAFOR-SEMADET)"

COMPARATIVA DE INCENDIOS FORESTALES 2013 - 2015								
SUPERFICIE AFECTADA EN HECTÁREAS								
AÑO	No. DE INCENDIOS	PASTOS	ARBUSTOS	RENUEVO	ARBOLADO ADULTO	HOJAS	SUELO ORG.	TOTAL
2013	702	11,704.30	12,356.50	1089.00	2,146.50	20,909.70	49.00	48,255.00
2014	438	2,923.40	1,637.45	72.50	94.50	2,864.45	34.00	7,626.30
2015	358	2,851.50	1,595.00	29.50	33.50	3,233.00	10.50	7,753.00



Tabla Comparativa de Superficie Afectada por Estratos forestales 2013-2015



Al día 20 de Agosto del 2015 se tiene: Un promedio de 21.65 hectáreas afectadas por incendio registrado.

No.	PRINCIPALES CAUSAS DE INCENDIOS FORESTALES 2015		
	CAUSA	TOTAL	%
1	Intencional	123	34.36
2	Actividades Agropecuarias	92	25.70
3	Fogatas	56	15.64
4	Fumadores	37	10.34
5	Cultivos ilícitos	12	3.35
6	Otras causas	9	2.51
7	Cazadores	7	1.96
8	Limpias de derecho de vía	7	1.96
9	Quema de basureros	7	1.96
10	Naturales	4	1.12
11	Transportes	3	0.84
12	Otras actividades productivas	1	0.28
	TOTAL	358	100.00

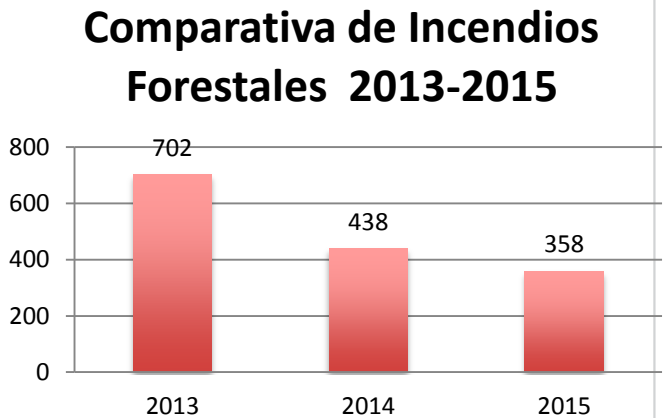
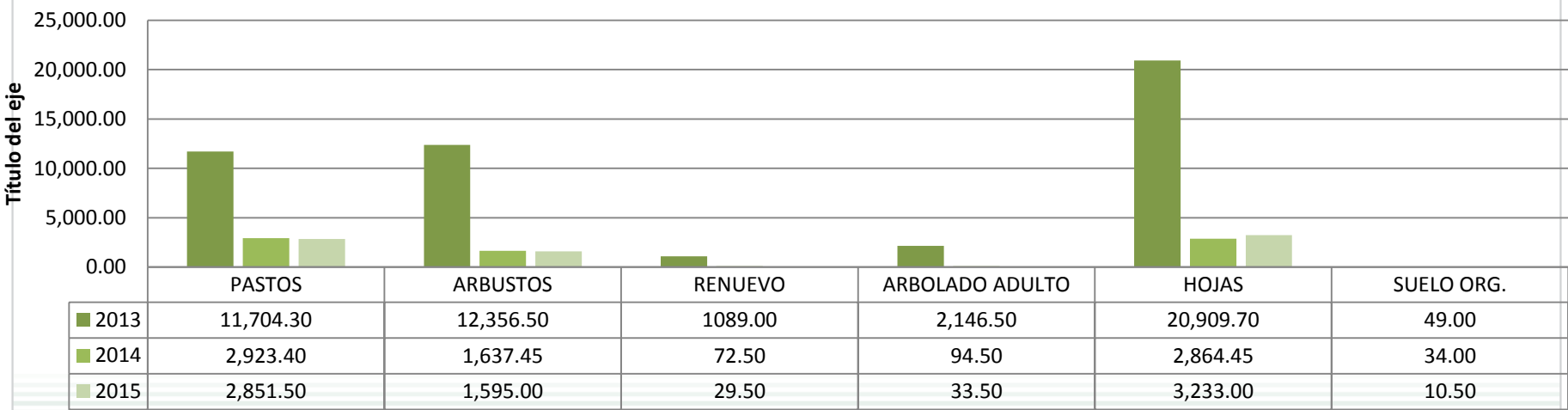
PRINCIPALES CAUSAS DE INCENDIOS FORESTALES 2015

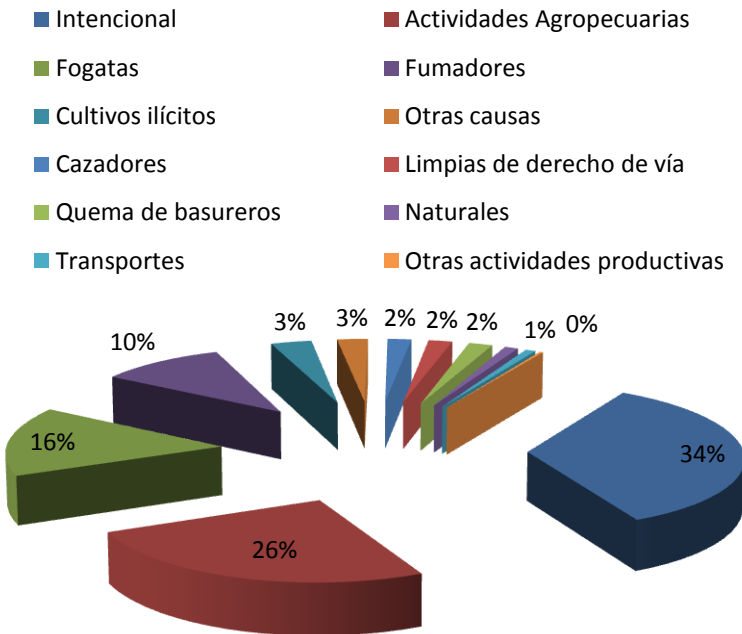

Contexto Nacional

Jalisco **ocupa el 3º** lugar en Frecuencia de Incendios Forestales en el 2015

		2015		
Entidad Federativa		Número de Incendios	Superficie Afectada (Ha)	Sup/inc
1	México	519	1,387.48	2.67
2	Distrito Federal	461	737.33	1.60
3	Jalisco	358	7,753.00	21.66
4	Chiapas	304	4,995.65	16.43
5	Chihuahua	251	1,944.05	7.75
6	Oaxaca	247	11,055.80	44.76
7	Michoacán	225	1,366.17	6.07
8	Tlaxcala	157	266.75	1.70
9	Puebla	153	1,830.50	11.96
10	Guerrero	147	5,487.08	37.33
Subtotal		2,822	36,823.81	13.05
% del Total Nacional		77.04	43	
Otros		841	49,462.94	58.81
Total Nacional		3,663	86,286.75	23.56

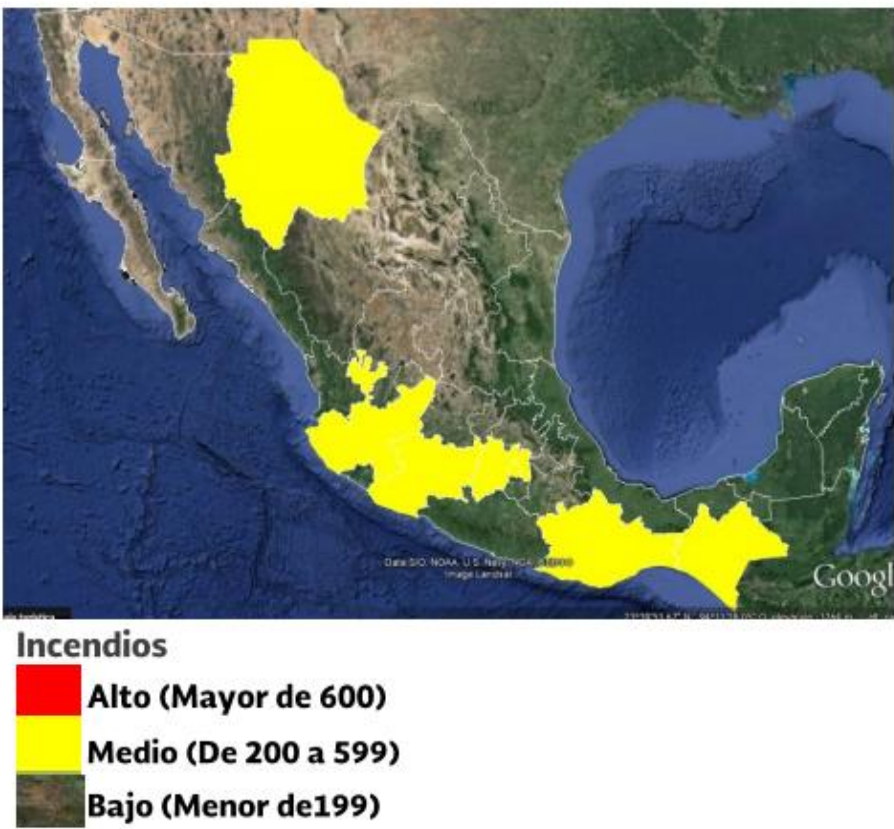

Fuente: Gerencia de Protección contra incendios Forestales de la Comisión Nacional Forestal.

Contexto Nacional

Jalisco **ocupa el 4º** lugar en Superficie Afectada en el 2015

		2015		
Entidad Federativa	Número de Incendios	Superficie Afectada (ha)	Sup/inc	
1 Baja California	71	18,345.55	258.39	
2 Oaxaca	247	11,055.80	44.76	
3 Yucatán	33	8,564.75	259.54	
4 Jalisco	358	7,753.00	21.66	
5 Campeche	28	6,530.00	233.21	
6 Quintana Roo	79	5,534.80	70.06	
7 Guerrero	147	5,487.08	37.33	
8 Chiapas	304	4,995.65	16.43	
9 Chihuahua	251	1,944.05	7.75	
10 Baja California Sur	37	1,940.83	52.45	
Subtotal	1,555	72,151.51	46.40	
% del Total Nacional	42.45	84		
Otros	2,108	14,135.24	6.71	
Total Nacional	3,663	86,286.75	23.56	



Hectáreas

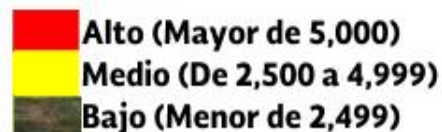

Fuente: Gerencia de Protección contra incendios Forestales de la Comisión Nacional Forestal.

SEDENA

SECRETARÍA DE
DEFENSA NACIONAL



SEMARNAT

SECRETARÍA DE
MEDIO AMBIENTE
Y RECURSOS NATURALES



Secretaría de Medio Ambiente
y Desarrollo Territorial

GOBIERNO DEL ESTADO DE JALISCO



JALISCO

GOBIERNO DEL ESTADO



SAGARPA

SECRETARÍA DE AGRICULTURA,
GANADERÍA, DESARROLLO RURAL,
PESCA Y ALIMENTACIÓN



PROGRAMA ESTATAL DE PREVENCIÓN DE INCENDIOS FORESTALES