



## SEGUNDA SESIÓN ORDINARIA JUNTA DE GOBIERNO

### *INFORME DE ACTIVIDADES DICIEMBRE – JUNIO 2014*

30 de junio, 2014



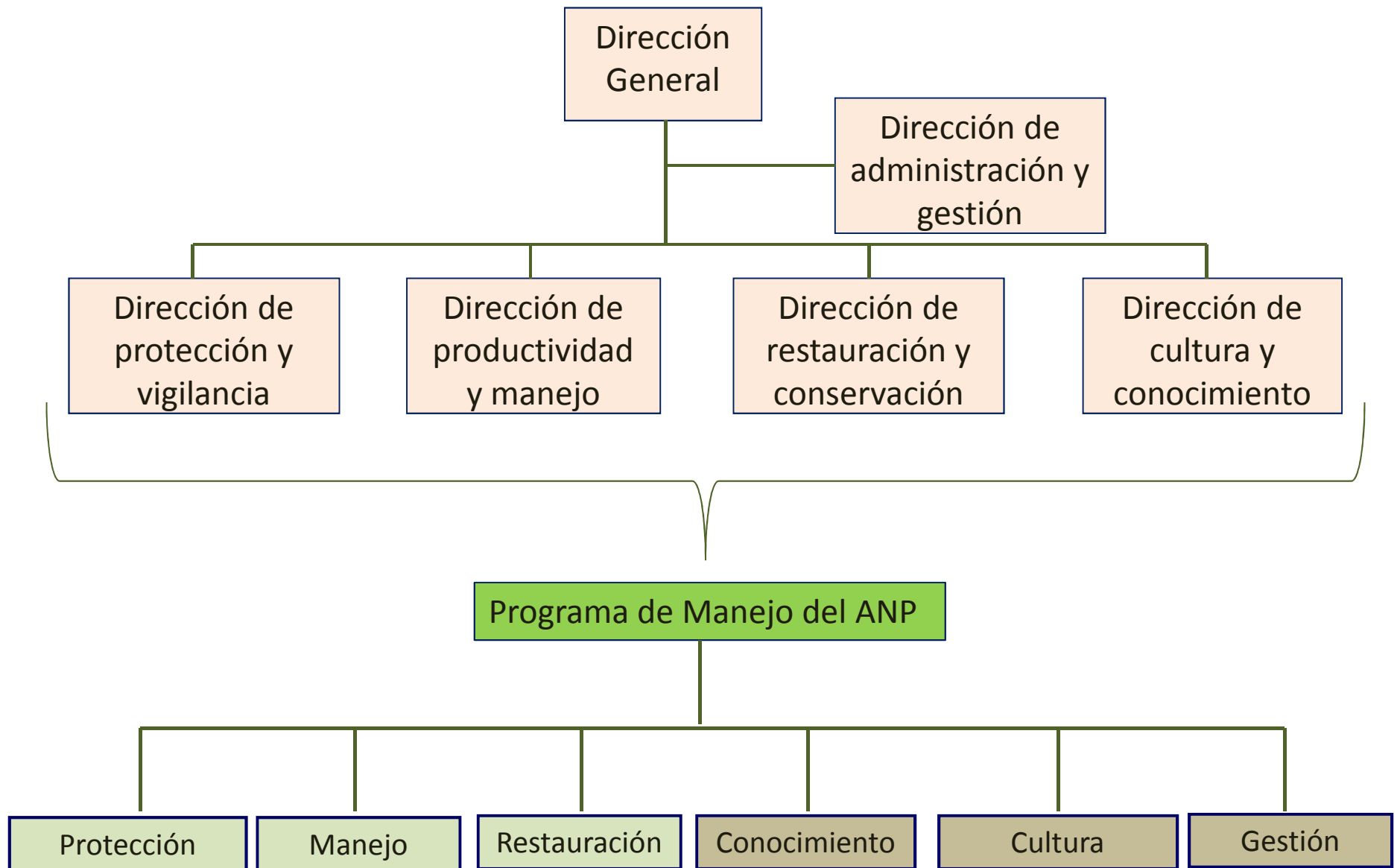

## Conservación y uso sustentable del *Bosque La Primavera*

# Protección y vigilancia



**483** verificaciones



**51** heridos auxiliados

**13** personas extraviadas



**7,485** recorridos de inspección y vigilancia



**6** denuncias presentadas a Profepa y Proepa

# Programa de Prevención y Combate de Incendios

## Instituciones participantes

OPD-BLP

CONAFOR

SEMADET

TLAJOMULCO

TALA

ZAPOPAN

CFE

U DE G

RANCHO RIO SALADO

EJIDO EMILIANO ZAPATA

PINAR DE LA VENTA

BUGAMBILIAS

DASA-BUGAMBILIAS



19 Brigadas / 189 combatientes  
23 técnicos

- ✓ Relimpia de Brechas corta fuego 160 Km.
- ✓ Líneas negras 88 Km.
- ✓ Rehabilitación de caminos 140 Km.
- ✓ Campaña de prevención de incendios forestales





# Torres de detección de incendios

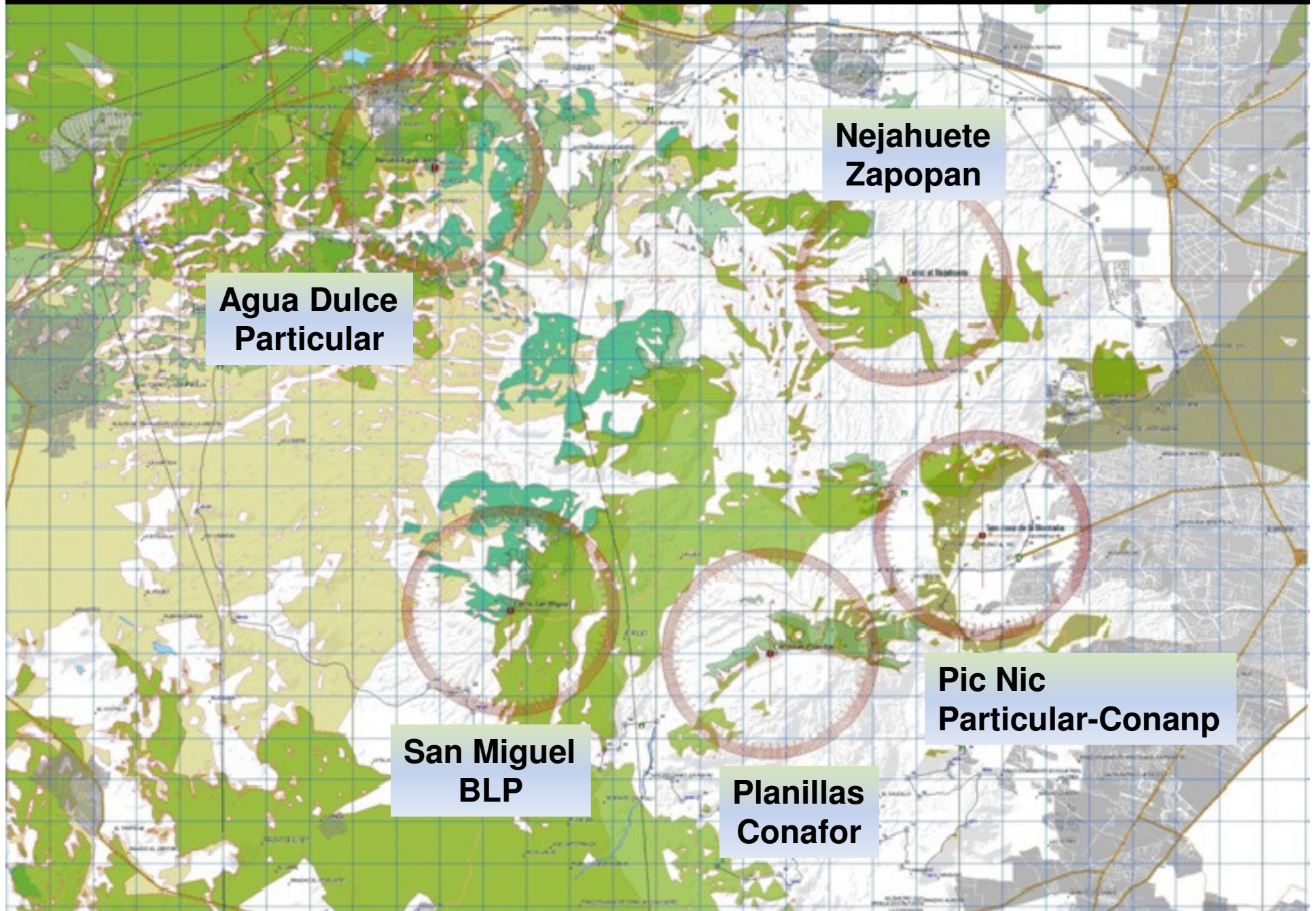

## Registro de incendios / municipio

Eventos registrados	El Arenal	Tala	Tlajomulco de Zúñiga	Zapopan	Total de eventos
<b>Zona Protegida</b>	1	8	0	12	<b>21</b>
<b>Zona de Influencia</b>	3	26	2	10	<b>41</b>
<b>Total</b>	<b>4</b>	<b>34</b>	<b>2</b>	<b>22</b>	<b>62</b>

## Superficie de incendios /municipio

Hectáreas/municipio		El Arenal	Tala	Tlajomulco de Zúñiga	Zapopan
Superficie quemada	<b>274</b>	22.1	211.05	4.9	35.95
Superficie afectada	<b>23.75 *</b>	2.1	16.15	0.3	5.2
<p><b>* 6. 20 hectáreas</b> de las 23.75 hectáreas están dentro de la zona protegida. El resto fueron en zona de influencia.</p>					

## Productividad y manejo

Componente: Uso Público y Turismo de Naturaleza			
Fortalecimiento y Desarrollo de Turismo de Naturaleza	✓ 10 propietarios con registro como prestadores de servicios para visitantes.		
Plan Maestro de Uso Público y turismo	✓ Documento concluido.		
Coordinación del Operativo de Semana Santa	<b>Áreas de uso público</b>	<b>2014</b>	
		<b>Vehículos</b>	<b>Personas</b>
	Ejido Primavera		
	Emiliano Zapata		
	Las Tinajas		
Caseta 01 Mariano Otero			
<b>Totales</b>		<b>8,790</b>	<b>39,665</b>

## Componente: Desarrollo y Fortalecimiento Comunitario

Fondos concurrentes Programa de CONAFOR	<ul style="list-style-type: none"><li>✓ Promoción de programa y gestión con Reforestamos México, FIPRODEFO y CONAFOR.</li><li>✓ Participación solo de ejido San Agustín de Tlajomulco de Zúñiga.</li></ul>
Trabajo Comunitario	<ul style="list-style-type: none"><li>✓ Creación y capacitación de una Brigada Comunitaria en Emiliano Zapata.</li><li>✓ Conformación de cooperativa y capacitación a grupo de artesanas de ocochal con la Dirección de Cooperativas del H. Ayuntamiento de Zapopan.</li></ul>
Desarrollo de proyectos de infraestructura para Desarrollo Sustentable, Obras de Conservación y capacitación	<ul style="list-style-type: none"><li>✓ Gestión ante CONANP con programa Procodes a 7 proyectos productivos:<ul style="list-style-type: none"><li>○ 3 fortalecimiento de infraestructura</li><li>○ 1 UMA de venado</li><li>○ Obras de conservación de agua y suelo.</li></ul></li></ul>



# Cultura y Conocimiento

Actividades de intervención directa	No. eventos	Personas/asistencias
Senderos interpretativos	21	567
Conferencias “Bosque Para Siempre”	4	382
Campamentos	4	109
Talleres y manualidades	4	101
Capacitaciones	16	43
Ecoclub La Primavera	17	203
<b>Total</b>	<b>66</b>	<b>1,405</b>



## Manejo de fauna



### No. de Ejemplares rescatados (Diciembre 2013 -Junio 2014)

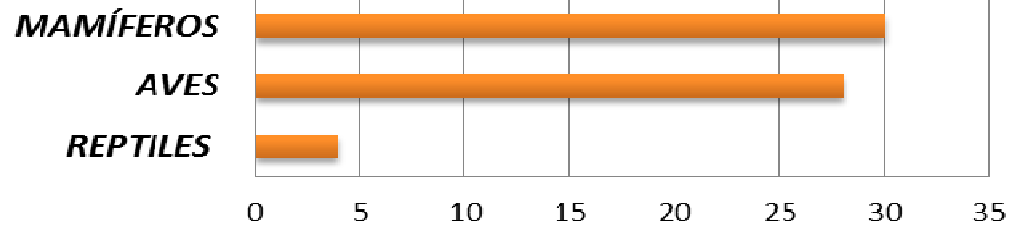

	REPTILES	AVES	MAMÍFEROS
■ No. de Ejemplares rescatados (Diciembre 2013 -Junio 2014)	4	28	30

- ❖ Liberación de 14 ejemplares de fauna silvestre.
- ❖ Orientado a propietarios para el establecimiento de UMAS.
- ❖ Monitoreo de fauna por cámaras trampa.
- ❖ Censo de fauna exótica.
- ❖ Centro de Rescate de Vida Silvestre.
- ❖ Apoyo a siete proyectos de investigación.

# Administración y gestión

Proceso	Estado
<b>Alta</b> ante el SAT.	Completo
<b>Conformación de la Unidad de Transparencia</b> y Comité de clasificación de información pública.	Completo
<b>Reglamento Interior.</b>	Completo
Propuesta de <b>organigrama y estructura</b> del organismo	Completo
<b>Alta</b> en IMSS, IPEJAL y SEDAR	Pendiente
<b>Actas de entrega-recepción</b> con la presencia de la Contraloría del Estado con la finalidad de que quede constancia que fueron transferidos los recursos humanos, económicos, bienes muebles y demás equipo.	Pendiente
<b>Apertura de cuenta bancaria</b>	Pendiente

Proceso	Estado
Validación de la propuesta de Políticas, Bases y Lineamientos de Adquisiciones y Enajenaciones.	Pendiente
<b>Conformación del Comité</b> de Adquisiciones y Enajenaciones.	Pendiente
<b>Elaboración de manuales</b> de organización, procesos, puestos y servicios.	Pendiente



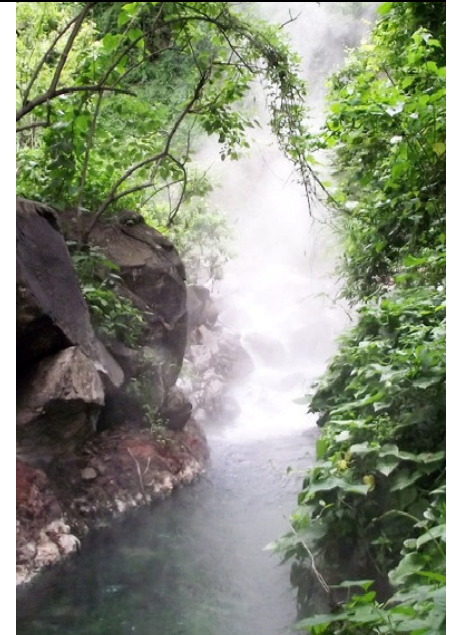
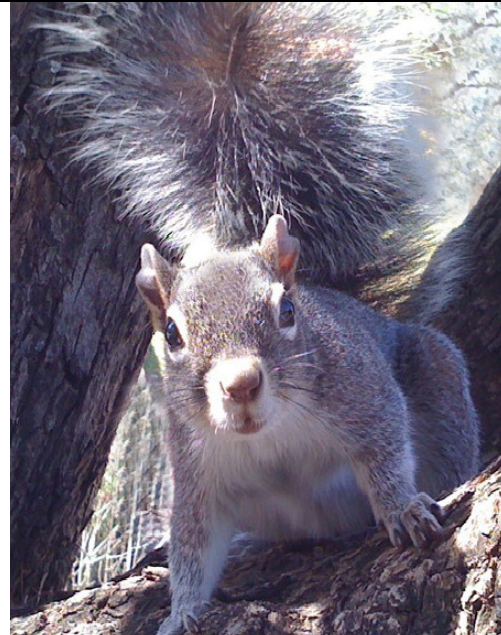

Organismo Público Descentralizado  
*Bosque La Primavera*  
[contacto@bosquelaprimavera.com](mailto:contacto@bosquelaprimavera.com)  
[www.bosquelaprimavera.com](http://www.bosquelaprimavera.com)  
Tel. 3110-0917 / 3110-0241