



MEDIO
AMBIENTE

SECRETARÍA DE MEDIO AMBIENTE Y DESARROLLO TERRITORIAL

INFORME SEMANAL CENTRO ESTATAL DE MANEJO DEL FUEGO

AL 16/06/2016



ÍNDICE

1. Municipios Afectados por los Incendios Forestales 2016
2. Superficie Afectada en Hectáreas por Municipio
3. 10 Municipios con Mayor Afectación e Incidencia en el Estado.
4. Comparativa de Incendios Forestales 2014 - 2016
5. Causas de Incendios Forestales en el Estado 2016.



Dirección General Forestal y Sustentabilidad

SEMADET.JALISCO.GOB.MX

MUNICIPIOS AFECTADOS POR LOS INCENDIOS FORESTALES 2016

No.	MUNICIPIO	INCENDIOS	SUP. AFECTADA HAS.	% DE AFECTACIÓ N EN HAS.
1	Acatic	1	407.00	1.01
2	Acatlán de Juárez	2	70.60	0.18
3	Ahualulco de Mercado	7	570.80	1.42
4	Amacueca	1	12.80	0.03
5	Amatitán	3	49.90	0.12
6	Ameca	1	9.00	0.02
7	Atemajac de Brizuela	5	92.90	0.23
8	Atengo	4	383.90	0.96
9	Atenguillo	3	7.30	0.02
10	Atoyac	15	633.25	1.58
11	Autlán de Navarro	2	25.10	0.06
12	Ayutla	1	1119.35	2.79
13	Bolaños	7	3223.10	8.03
14	Cabo Corrientes	3	441.20	1.10
15	Casimiro Castillo	9	1795.75	4.47
16	Chiquilistlán	13	274.10	0.68
17	Cocula	3	331.80	0.83
18	Colotlán	8	617.80	1.54
19	Concepción de Buenos Aires	13	206.70	0.51
20	Cuautilán de García Barragán	16	2209.22	5.50

10 MUNICIPIOS CON MAYOR INCIDENCIA DE INCENDIOS FORESTALES 2016

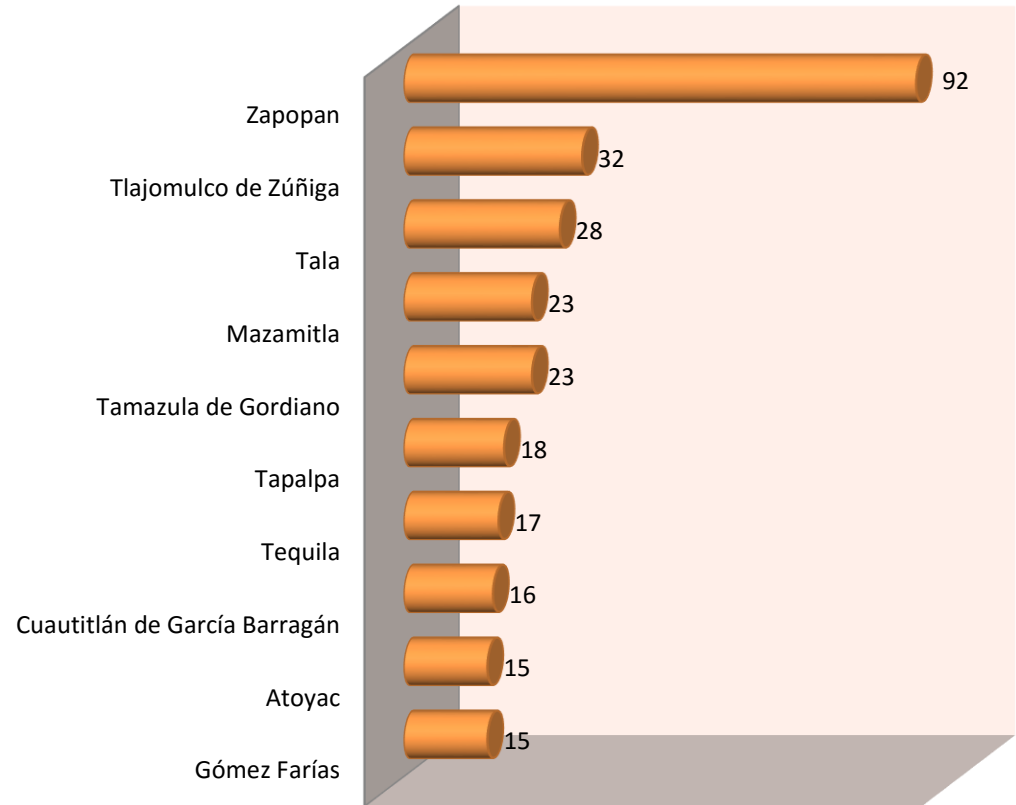

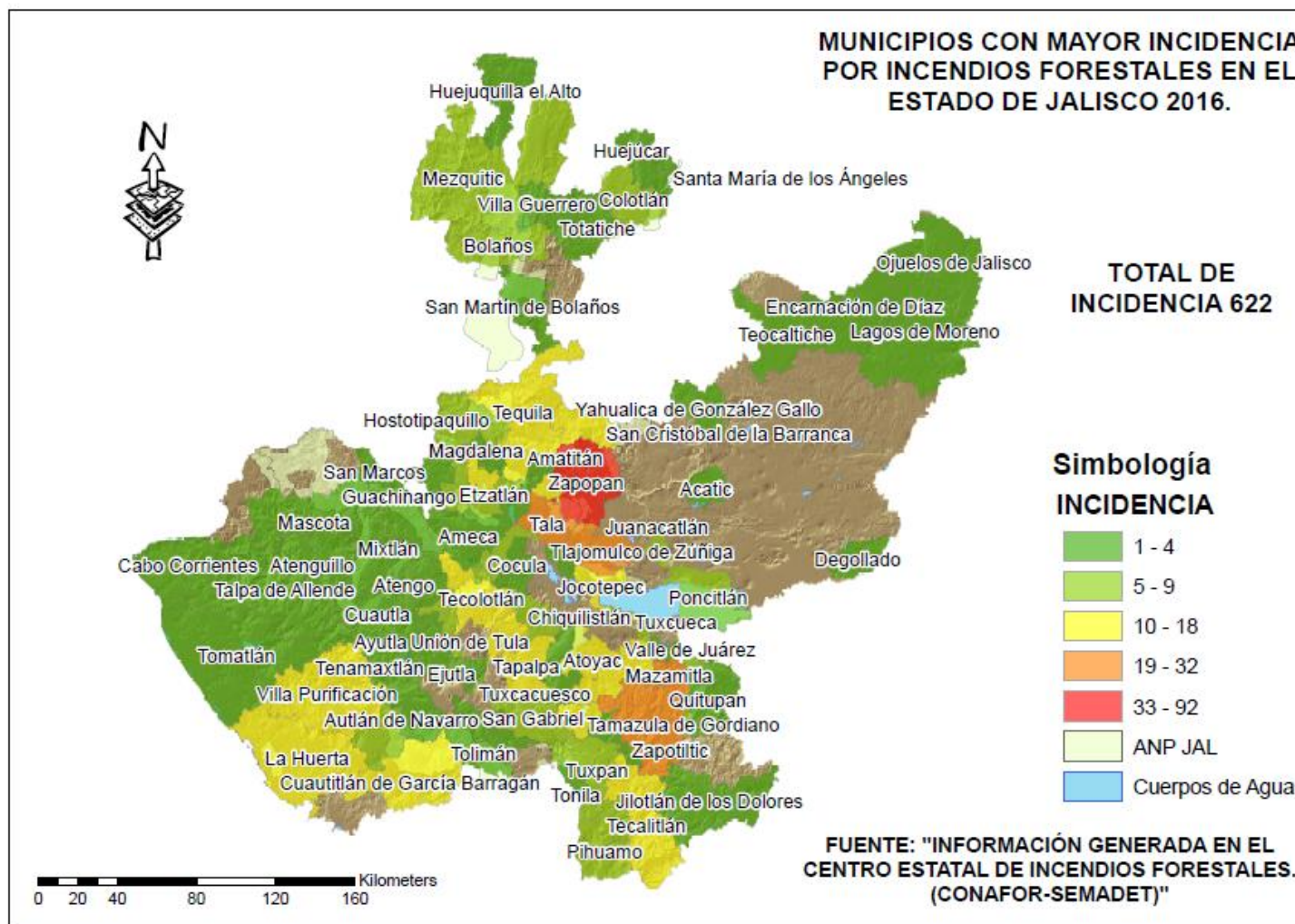

**10 MUNICIPIOS CON MAYOR INCIDENCIA
POR INCENDIOS FORESTALES EN EL
ESTADO DE JALISCO 2016.**

**TOTAL DE
INCIDENCIA 622**

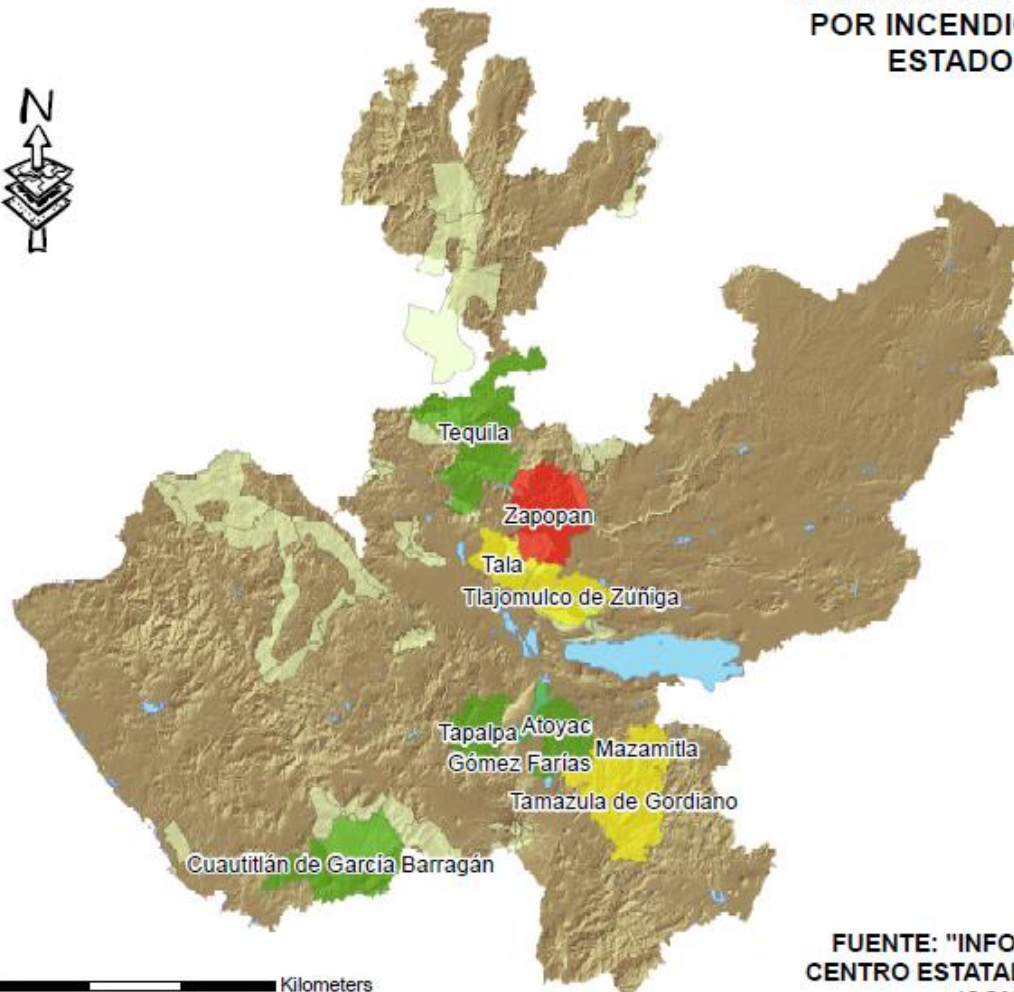

**Simbología
INCIDENCIA**

- 15 - 18
- 19 - 32
- 33 - 92
- ANP JAL
- Cuerpos de Agua

**FUENTE: "INFORMACIÓN GENERADA EN EL
CENTRO ESTATAL DE INCENDIOS FORESTALES.
(CONAFOR-SEMADET)"**

**MUNICIPIOS CON MAYOR SUPERFICIE AFECTADA POR LOS
INCENDIOS FORESTALES 2016**

No.	MUNICIPIO	SUP. AFECTADA HAS.
1	Bolaños	3223.1
2	Tequila	2695.13
3	Zapopan	2396.05
4	Cuautitlán de García Barragán	2209.22
5	San Cristóbal de la Barranca	2110.9
6	Villa Purificación	1985.7
7	Zapotlán el Grande	1930.91
8	Casimiro Castillo	1795.75
9	Mezquitic	1282.95
10	Ayutla	1119.35
11	San Martín de Bolaños	1083.8
12	Lagos de Moreno	1063
13	Juanacatlán	977.1
14	Tlajomulco de Zúñiga	800.59
15	Mazamitla	786.25
16	La Huerta	741.09
17	Tecalitlán	664.2
18	Tala	662.1
19	Atoyac	633.25
20	Colotlán	617.8

**10 MUNICIPIOS CON MAYOR
AFECTACIÓN EN SUPERFICIE (HAS). 2016**

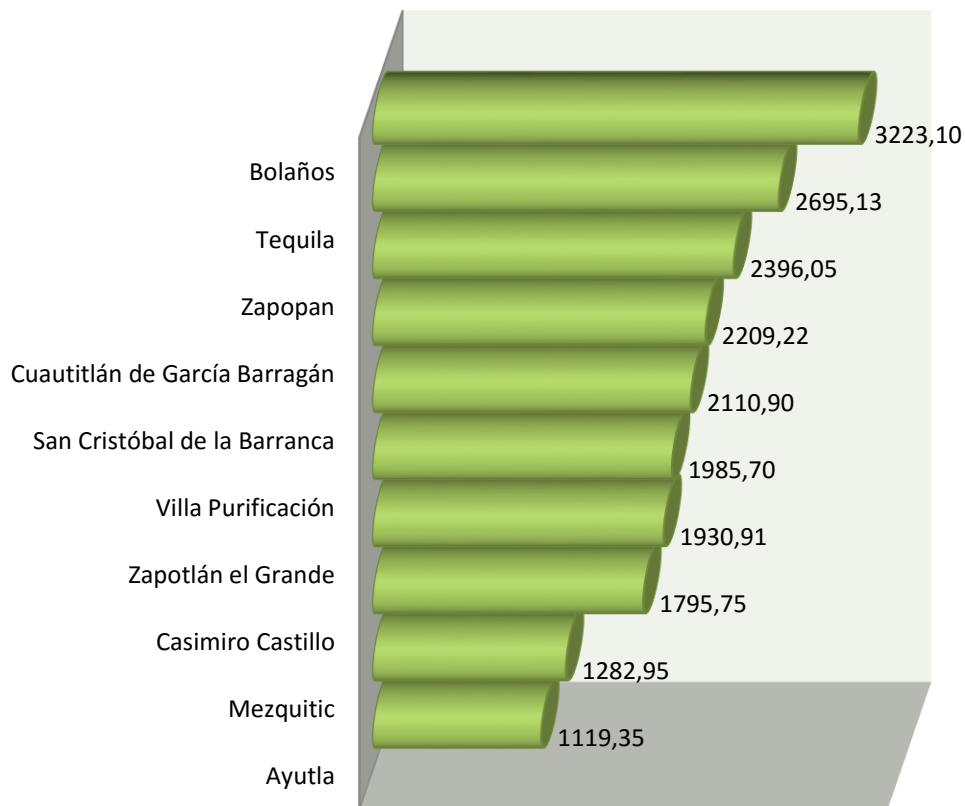

MUNICIPIOS CON SUPERFICIE AFECTADA POR INCENDIOS FORESTALES EN EL ESTADO DE JALISCO 2016.

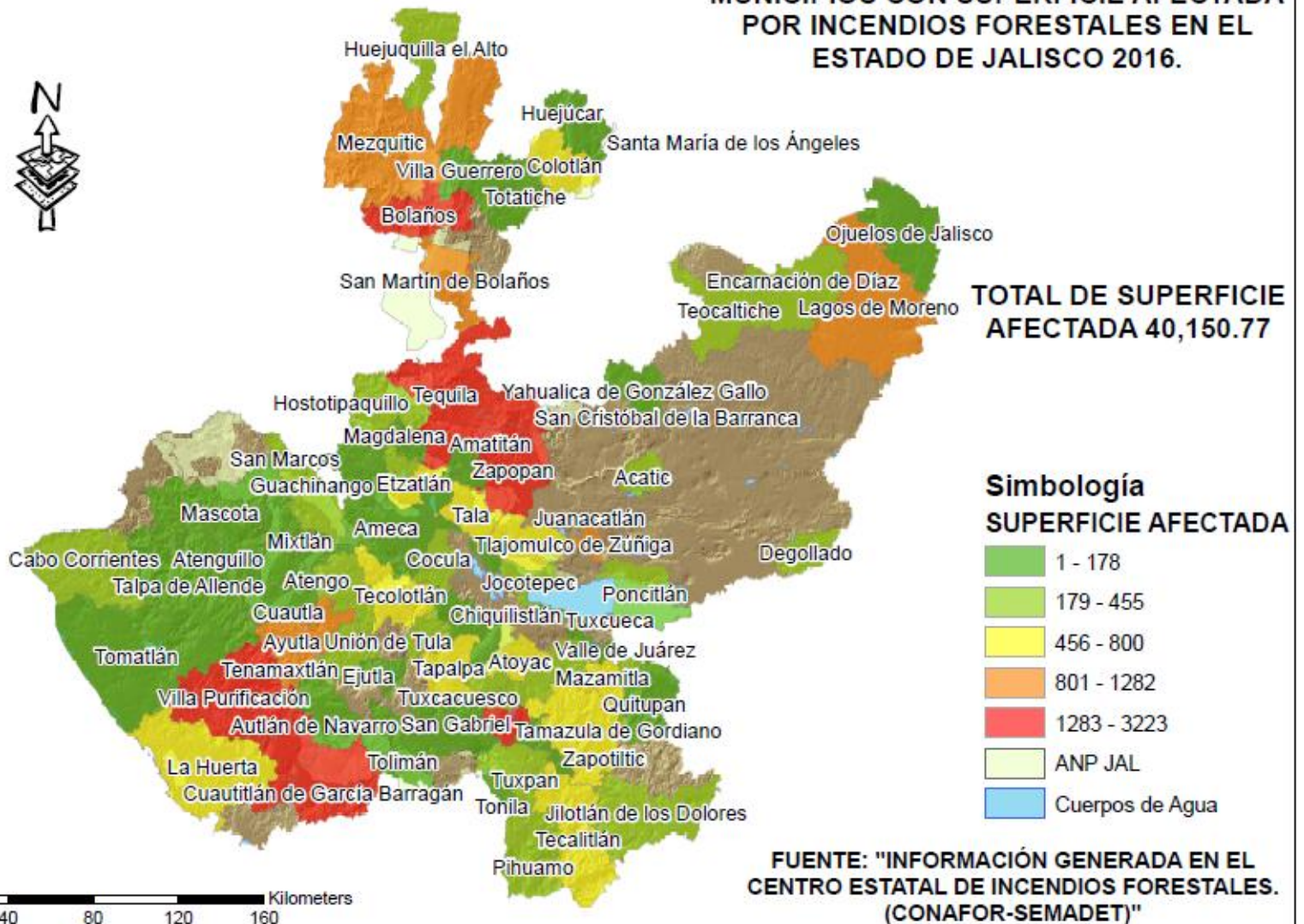

10 MUNICIPIOS CON MAYOR SUPERFICIE AFECTADA POR INCENDIOS FORESTALES EN EL ESTADO DE JALISCO 2016.

TOTAL DE SUPERFICIE AFECTADA 40,150.77

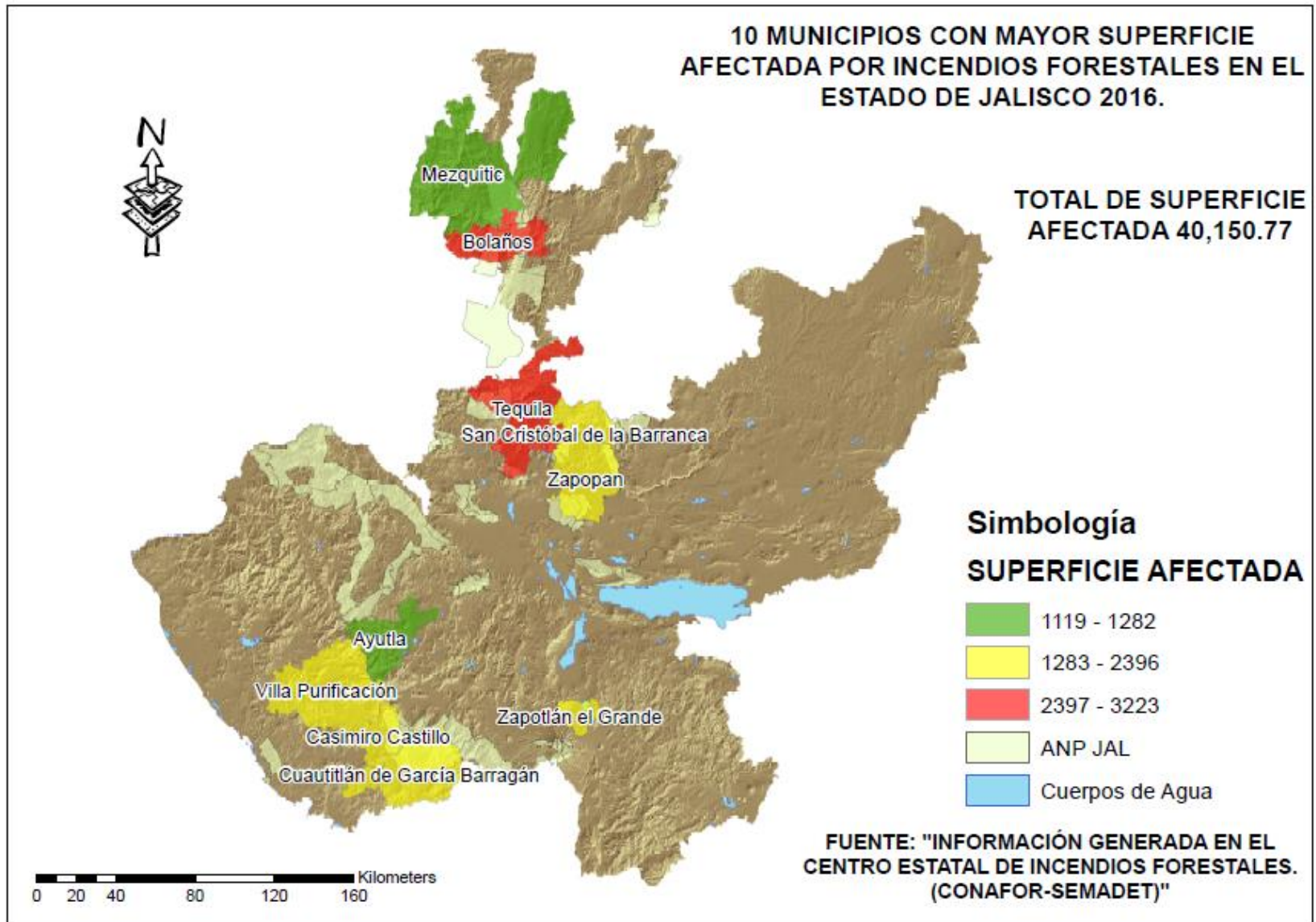

COMPARATIVA DE INCENDIOS FORESTALES 2014 - 2016

SUPERFICIE AFECTADA EN HECTAREAS

AÑO	No. DE INCENDIOS	PASTOS	ARBUSTOS	RENUEVO	ARBOLADO ADULTO	HOJAS	SUELO ORG.	TOTAL
2014	438	2924.4	1615.45	72.5	94.5	2886.45	34	7627.3
2015	346	2710	1484.5	29.5	33.5	3144.5	6.5	7408.5
2016	622	10092.77	8046.92	313.95	278.7	21383.43	35	40150.77



Tabla Comparativa de Superficie Afectada por Estratos forestales 2014-2016



Al día 16 de Junio del 2016 se tiene: Un promedio de 64.55 hectáreas afectadas por incendio registrado.

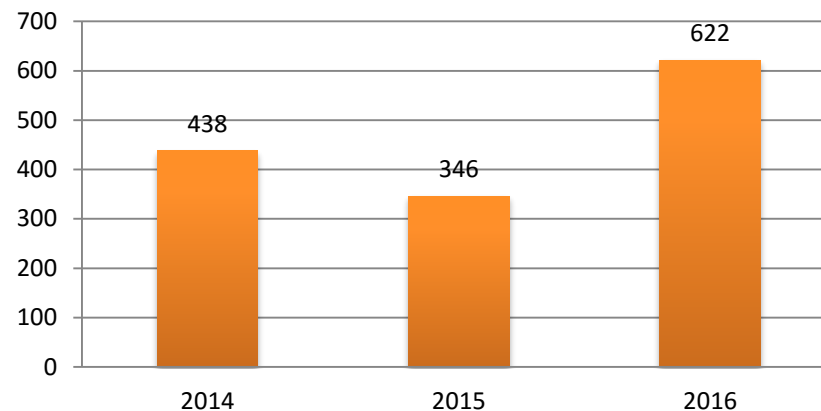
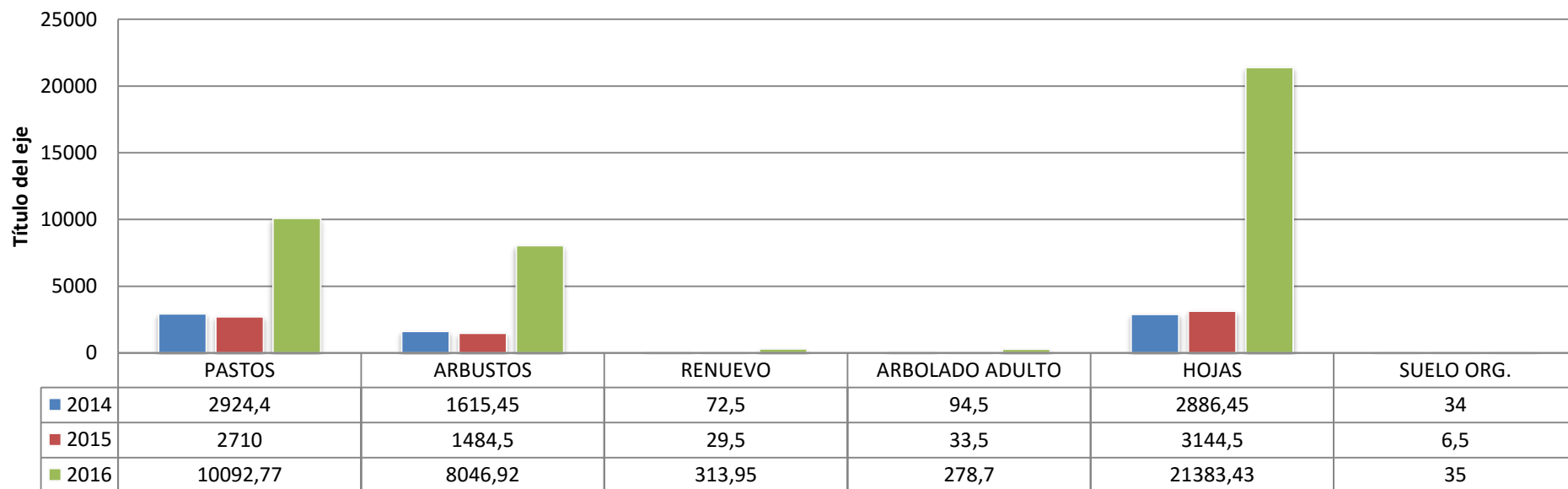

Dirección General Forestal y Sustentabilidad

SEMADET. JALISCO.GOB.MX

5. CAUSAS

No.	CAUSA	TOTAL	%
1	Actividades Agropecuarias	218	35.05
2	Fumadores	126	20.26
3	Fogatas	121	19.45
4	Intencional	110	17.68
5	Cultivos ilícitos	18	2.89
6	Cazadores	16	2.57
7	Quema de basureros	5	0.80
8	Otras actividades productivas	4	0.64
9	Naturales	2	0.32
10	Limpias de derecho de vía	1	0.16
11	Otras causas	1	0.16
TOTAL		622	100.00

PRINCIPALES CAUSAS DE INCENDIOS FORESTALES 2016

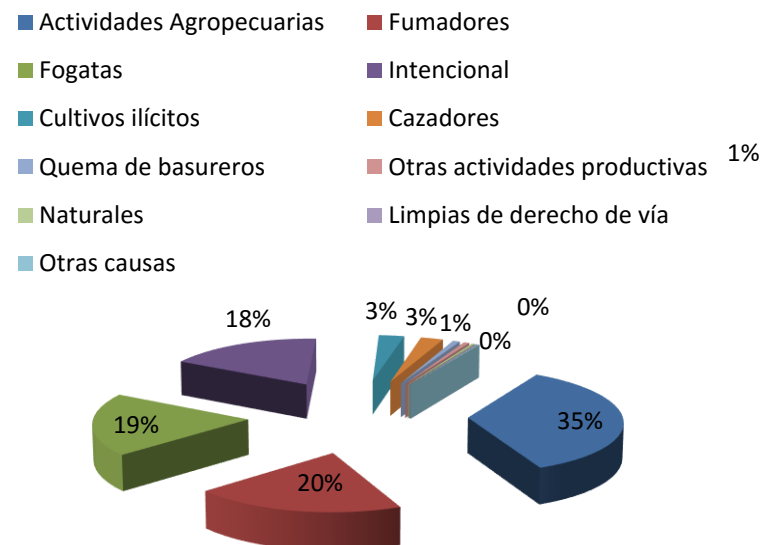

SEDENA



SEMARNAT

SECRETARÍA DE
MEDIO AMBIENTE
Y RECURSOS NATURALES



CONAFOR
COMISIÓN NACIONAL FORESTAL

SAGARPA

SECRETARÍA DE AGRICULTURA,
GANADERÍA, DESARROLLO RURAL,
PESCA Y ALIMENTACIÓN



CONANP
COMISIÓN NACIONAL
DE ÁREAS NATURALES
PROTEGIDAS



Secretaría de Medio Ambiente
y Desarrollo Territorial
GOBIERNO DEL ESTADO DE JALISCO

JALISCO
GOBIERNO DEL ESTADO



Dirección General Forestal y Sustentabilidad

SEMADET.JALISCO.GOB.MX