

I. POBLACIÓN ESCOLAR

I.1 Captación de primer semestre respecto a aspirantes examinados e inscritos

Indicador	I.1 Captación de primer semestre respecto a aspirantes examinados e inscritos
Diagnóstico	<p>Para el semestre Agosto – Diciembre 2015 (2015.2016-1), presentaron examen de admisión 6,911 aspirantes de los cuales aprobaron 6,523.</p> <p>Se inscribieron un total de 6,092 solicitantes. El Plantel con la mayor cantidad de alumnos inscritos de 1er. Ingreso fue el Tlaquepaque con 514 alumnos y el de menor registro Mazamitla (extensión Tamazula) con 70 inscritos.</p>
Examen de Resultados	<p>El número de aspirantes examinados disminuyó un 2.59% respecto al mismo periodo del 2014. Los solicitantes aprobados disminuyó 6.41% en 2015 con relación al 2014, mientras que el porcentaje de los alumnos inscritos incremento en 2.33% en 2015 respecto al mismo periodo del 2014.</p>
Esfuerzos de Superación	<p>Inició la campaña de promoción 2016, se agilizarán procesos que permiten el pre registro de aspirantes, se aumentaron las acciones en todos los planteles.</p> <p>Se realizará un acompañamiento específico de los planteles que presenten una disminución en sus indicadores de ingreso a primer semestre.</p>
Perspectivas	<p>Ser la primera opción de estudios de nivel medio superior que ofrece su oferta educativa y aumentar las acciones de promoción en general.</p> <p>Aumentar el número de aspirantes y con ellos de sustentantes al examen de admisión mejorando el ingreso a primer semestre.</p>

Tabla Captación a primer semestre respecto a aspirantes examinados e inscritos

CLAVE	PLANTEL	Aspirantes Examinados		Aspirantes Aprobados		Aspirantes Inscritos	
		2014	2015	2014	2015	2014	2015
032	LIC. FRANCISCO MEDINA ASCENCIO, MEXICANO-ITALIANO	519	427	509	403	461	415
071	GUADALAJARA II	497	450	490	436	459	394
074	ARANDAS	350	394	340	383	307	354
075	PUERTO VALLARTA	452	442	445	408	350	337
076	GUADALAJARA I	328	334	326	296	318	326
077	TLAQUEPAQUE	445	370	442	356	465	514
078	JOSÉ MA. MARTÍNEZ R.	241	289	235	278	231	280
110	JALOSTOTITLAN	236	227	231	222	227	222
131	JUANACATLAN	349	370	338	349	279	314
168	LAGOS DE MORENO	485	536	477	506	409	463
182	ACATLAN DE JUÁREZ	309	353	303	331	296	362
234	GUADALAJARA III	304	260	300	248	264	284
235	PROFRA. IDOLINA GAONA DE COSÍO, TONALA	853	807	844	749	480	457
258	ZAPOPAN	528	568	524	546	500	466
260	LA BARCA	338	278	327	259	297	267
281	AJIJIC - CHAPALA	181	193	178	183	183	207
293	PUERTO VALLARTA II	155	137	152	121	139	131
322	TAPALPA	70	77	69	75	68	71
902	ACADEMIA MUNICIPAL	395	328	381	310	168	158
	MAZAMITLA	60	71	59	64	52	70
TOTALES		7,095	6,911	6,970	6,523	5,953	6,092

Los aspirantes inscritos en algunos planteles es mayor a la cantidad de aspirantes aprobados, esto se debe a que se realizaron transferencias de aspirantes entre los diversos planteles, por la línea de corte (la puntuación obtenida no era suficiente) y/o falta de espacio en los planteles donde se registraron originalmente, asimismo se solicitó autorización a Oficinas Nacionales inscribir aspirantes a alumnos con menos del número de aciertos mínimo establecido en esta Convocatoria de ingreso de conformidad al Art. 27 del Reglamento Escolar para Alumnos del CONALEP.

I.2 Matrícula Inicial Semestral

Indicador	I.2 Matrícula Inicial Semestral
Diagnóstico	En el semestre Agosto – Diciembre 2015 (2015.2016-1), se obtuvo una matrícula inicial de 15,048 alumnos, 209 alumnos menos, que representa el 1.37% de decremento a la matrícula del 2014 que fue de 15,257.
Examen de Resultados	Decreció la matrícula en un 1.37% (209 alumnos), principalmente en los planteles: Zapopan, Mexicano-Italiano y Puerto Vallarta. Los planteles que tuvieron un incremento fueron Tapalpa, José Ma. Martínez R. y Módulo Mazamitla.
Esfuerzos de Superación	<p>Aumentar acciones de promoción del Colegio y duplicar las visitas a secundarias.</p> <p>Se dará seguimiento específico de acompañamiento a los planteles con menor transición inter semestral.</p>
Perspectivas	<p>Contar con más aspirantes pre registrados al mes de febrero y con ellos aumentar las posibilidades de alumnos aprobados en primer semestre.</p> <p>Atender alumnos en condición reprobatoria o de riesgo de abandono por alguna causa específica y con ello mejorar la retención y transición entre semestres.</p>

TABLA COMPARATIVA MATRICULA INICIAL SEMESTRAL

Plantel	Semestre Ago-Dic 2014 (alumnos)	Semestre Ago-Dic 2015 (alumnos)	Crecimiento (porcentaje)
Lic. Francisco Medina Ascencio, Mexicano-Italiano	1,170	1,069	-9.03
Guadalajara II	1,106	1,078	-2.56
Arandas	795	829	4.19
Puerto Vallarta	909	841	-7.78
Guadalajara I	796	755	-5.29
Tlaquepaque	1,288	1,205	-6.66
José Ma. Martínez R.	568	629	10.20
Jalostotitlán	629	614	-2.41
Juanacatlán	673	707	4.93
Lagos de Moreno	1,023	1,090	6.34
Acatlán de Juárez	762	777	1.95
Guadalajara III	664	660	-0.60
Profra. Idolina Gaona de Cosío - Tonalá	1,341	1,336	-0.37
Zapopan	1,397	1,267	-9.77
La Barca	744	725	-2.59
Ajijic - Chapala	379	381	0.53
Puerto Vallarta II	361	344	-4.82
Tapalpa	139	177	24.17
Academia Municipal de Enfermería	411	431	4.75
Mazamitla	102	133	26.54
Total	15,257	15,048	-1.38

I.3 Matrícula Inicial Semestral del área Industria

Indicador	I.3 Matrícula Inicial Semestral del área Industria
Diagnóstico	<p>Para el semestre Agosto – Diciembre 2015 (2015.2016-1) se tiene una matrícula inicial de 4,855 alumnos inscritos en el área industrial, que comparada con la que se tuvo en el mismo periodo del semestre Agosto 2014 que fue de 4,913 se podrá observar un decremento del 1.18%.</p>
Examen de Resultados	<p>Para éste indicador, en el área Industrial como Electromecánica Industrial y Mantenimiento en Sistemas Electrónicos se incrementó el número de alumnos con la preferencia a dichas carreras, y disminuyo las carreras de Soporte y Mantenimiento de Equipo de Cómputo y Refrigeración y Climatización, como se podrá observar en la tabla respectiva.</p>
Esfuerzos de Superación	<p>Aumento de promoción de carreras Industriales con equipamiento nuevo o de más reciente adquisidor como Motores y Planeadores, Laboratorio de Autotrónica y La Barca.</p> <p>Ingreso a seis empresas en los Modelos de Educación Dual, Profesional Técnico Bachiller en la Empresa (CEMEX como referencia), enfocada en su mayoría al área industrial.</p> <p>Atención específica a los planteles con mayor deserción o menos transición entre semestres para acompañar en el proceso de rescate.</p>
Perspectivas	<p>Aumentar el número de aspirantes en el área, mejorando en los planteles con más condiciones por la demanda natural de la carrera o por el equipamiento de la misma.</p> <p>Aumentar la matrícula diversificada en otros Modelos Académicos.</p> <p>Mejorar la retención de alumnos con acciones académicas anticipadas.</p>

TABLA COMPARATIVA DE LAS CARRERAS INDUSTRIALES

Agosto 2015

CVE	Plantel	Matrícula Inicio de Ciclo Semestral: AGO-DIC 2015 (1-1516)	Carreras Industriales										
			Mantenimiento Automotriz	Construcción	Electromecánica Industrial	Mantenimiento en Sistemas Electrónicos	Soporte y Mantenimiento de Equipo de Cómputo	Mantenimiento de Motores y Planeadores	Máquinas Herramienta	Motores a Diésel	Plásticos	Química industrial	Refrigeración y climatización
032	Lic. Francisco Medina Ascencio, Mexicano-Italiano	1,069	0	0	292	185	486	0	106	0	0	0	0
071	Guadalajara II	1,078	0	0	0	0	0	0	0	0	0	0	0
074	Arandas	829	0	0	0	0	0	0	0	0	0	0	0
075	Puerto Vallarta	841	0	0	0	0	0	0	0	0	0	0	0
076	Guadalajara I	755	0	200	374	0	0	0	0	0	0	0	0
077	Tlaquepaque	1,205	0	0	0	0	0	0	0	0	0	0	0
078	José Ma. Martínez R.	629	163	0	0	0	0	0	0	0	0	0	0
110	Jalostotitlán	614	221	0	0	0	0	0	0	0	0	0	0
131	Juanacatlán	707	195	0	300	0	0	0	0	0	0	0	0
168	Lagos de Moreno	1,090	0	0	309	0	0	0	0	0	0	0	0
182	Acatlán de Juárez	777	413	0	0	0	0	0	0	0	0	0	0
234	Guadalajara III	660	491	0	0	0	0	0	0	0	169	0	0
235	Profra. Idolina Gaona de Cosío, Tonalá	1,336	0	0	0	0	0	0	0	150	0	210	0
258	Zapopan	1,267	0	0	0	0	0	0	0	0	0	0	0
260	La Barca	725	0	0	0	0	0	0	190	0	0	0	0
281	Ajijic-Chapala	381	0	0	0	127	0	58	0	0	0	0	0
293	Puerto Vallarta II	344	118	0	0	0	0	0	0	0	0	0	0
322	Tapalpa	177	0	98	0	0	0	0	0	0	0	0	0
902	Academia Municipal	431	0	0	0	0	0	0	0	0	0	0	0
	Mazamitla	133	0	0	0	0	0	0	0	0	0	0	0
	Totales	15,048	1,601	298	1,275	312	486	58	106	190	150	169	210
	Totales por Carrera		4,855										

Agosto 2014

CVE	Plantel	Matrícula Inicio de Ciclo Semestral: AGO-DIC 2014 (1.1415)	Carreras Industriales										
			Mantenimiento Automotriz	Construcción	Electromecánica Industrial	Mantenimiento en Sistemas Electrónicos	Soporte y Mantenimiento de Equipo de Computo	Mantenimiento de Motores y Planeadores	Máquinas Herramienta	Motores a Diésel	Plásticos	Química industrial	Refrigeración y climatización
032	Lic. Francisco Medina Ascencio, Mexicano-Italiano	1,170	0	0	299	190	586	0	95	0	0	0	0
071	Guadalajara II	1,106	0	0	0	0	0	0	0	0	0	0	0
074	Arandas	795	0	0	0	0	0	0	0	0	0	0	0
075	Puerto Vallarta	909	0	0	0	0	0	0	0	0	0	0	0
076	Guadalajara I	796	0	247	389	0	0	0	0	0	0	0	0
077	Tlaquepaque	1,288	0	0	0	0	0	0	0	0	0	0	0
078	José Ma. Martínez R.	568	139	0	0	0	0	0	0	0	0	0	0
110	Jalostotitlán	629	224	0	0	0	0	0	0	0	0	0	0
131	Juanacatlán	673	193	0	269	0	0	0	0	0	0	0	0
168	Lagos de Moreno	1,023	0	0	292	0	0	0	0	0	0	0	0
182	Acatlán de Juárez	762	388	0	0	0	0	0	0	0	0	0	0
234	Guadalajara III	664	508	0	0	0	0	0	0	0	156	0	0
235	Profra. Idolina Gaona de Cosío, Tonalá	1,341	0	0	0	0	0	0	0	128	0	252	0
258	Zapopan	1,397	0	0	0	0	0	0	0	0	0	0	0
260	La Barca	744	0	0	0	0	0	0	180	0	0	0	0
281	Ajijic-Chapala	379	0	0	0	98	0	48	0	0	0	0	0
293	Puerto Vallarta II	361	152	0	0	0	0	0	0	0	0	0	0
322	Tapalpa	139	0	80	0	0	0	0	0	0	0	0	0
902	Academia Municipal	411	0	0	0	0	0	0	0	0	0	0	0
	Mazamitla	102	0	0	0	0	0	0	0	0	0	0	0
Totales		15,257	1,604	327	1,249	288	586	48	95	180	128	156	252
Totales por Carrera			4,913										

I.4 Matrícula Inicial Semestral del área de Servicios

Indicador	I.4 Matrícula Inicial Semestral del área de Servicios
Diagnóstico	Para el semestre Agosto – Diciembre 2015 (2015.2016-1) se registra una matrícula inicial de 10,193 alumnos, para el mismo período pero del ciclo escolar Agosto 2014 se tuvo un matrícula inicial de 10,344, lo que se observa un decremento del 1.46%.
Examen de Resultados	Para éste indicador es importante resaltar, que en general en las carreras de Servicios hubo variaciones, particularmente en las carreras de Profesional Técnico Bachiller en Contabilidad y Hospitalidad Turística, como lo muestra la tabla correspondiente. La carrera de Alimentos y Bebidas e Informática, presentaron decremento de un 7.41% y 2.84% respectivamente.
Esfuerzos de Superación	<p>Esfuerzos centralizados en planteles con mucha demanda histórica y que en este periodo disminuyó.</p> <p>Mejora en la retención de alumnos en condición de deserción mediante acciones preventivas, principalmente en planteles con mayor incidencia.</p>
Perspectivas	<p>Mejora en el número de aspirantes en las carreras posicionadas de antaño y la consecuente mayor matrícula en primer semestre.</p> <p>Aumento de alumnos en el aula que se encontraban en algún supuesto de riesgo de deserción mediante la atención anticipada.</p>

TABLA COMPARATIVA DE LAS CARRERAS DE SERVICIOS

Agosto 2015

CVE	Plantel	Matrícula Inicio de Ciclo Semestral: AGO-DIC 2015 (1-1516)	Carreras de Servicios							
			Alimentos y Bebidas	Asistente Directivo	Artes Gráficas	Contabilidad	Enfermería General	Hospitalidad Turística	Informática	Optometría
032	Lic. Francisco Medina Ascencio, Mexicano-Italiano	1,069	0	0	0	0	0	0	0	0
071	Guadalajara II	1,078	0	248	0	224	0	0	606	0
074	Arandas	829	0	518	0	0	0	0	311	0
075	Puerto Vallarta	841	436	0	0	0	0	0	405	0
076	Guadalajara I	755	0	0	0	181	0	0	0	0
077	Tlaquepaque	1,205	0	0	0	401	0	0	804	0
078	José Ma. Martínez R.	629	0	0	0	268	0	0	198	0
110	Jalostotitlán	614	0	0	0	393	0	0	0	0
131	Juanacatlán	707	0	0	0	212	0	0	0	0
168	Lagos de Moreno	1,090	0	0	0	0	503	0	278	0
182	Acatlán de Juárez	777	0	197	0	167	0	0	0	0
234	Guadalajara III	660	0	0	0	0	0	0	0	0
235	Profra. Idolina Gaona de Cosío, Tonalá	1,336	0	0	0	0	976	0	0	0
258	Zapopan	1,267	877	0	0	0	0	390	0	0
260	La Barca	725	0	0	0	78	457	0	0	0
281	Ajijic-Chapala	381	0	0	0	0	0	0	196	0
293	Puerto Vallarta II	344	0	0	0	0	0	226	0	0
322	Tapalpa	177	0	0	0	0	0	79	0	0
902	Academia Municipal	431	0	0	0	0	356	0	0	75
	Mazamitla	133	60	0	0	0	0	0	73	0
Totales		15,048	1,373	963	0	1,924	2,292	695	2,871	75
Totales por Carrera			10,193							

Agosto 2014

CVE	Plantel	Matrícula Inicio de Ciclo Semestral: AGO-DIC 2014 (1.1415)	Carreras de Servicios							
			Alimentos y Bebidas	Asistente Directivo	Artes Gráficas	Contabilidad	Enfermería General	Hospitalidad Turística	Informática	Optometría
032	Lic. Francisco Medina Ascencio, Mexicano-Italiano	1,170	0	0	0	0	0	0	0	0
071	Guadalajara II	1,106	0	265	0	226	0	0	615	0
074	Arandas	795	0	479	0	0	0	0	316	0
075	Puerto Vallarta	909	464	0	0	0	0	0	445	0
076	Guadalajara I	796	0	0	0	160	0	0	0	0
077	Tlaquepaque	1,288	0	0	0	425	0	0	863	0
078	José Ma. Martínez R.	568	0	0	0	235	0	0	194	0
110	Jalostotitlán	629	0	0	0	405	0	0	0	0
131	Juanacatlán	673	0	0	0	211	0	0	0	0
168	Lagos de Moreno	1,023	0	0	0	0	509	0	222	0
182	Acatlán de Juárez	762	0	227	0	147	0	0	0	0
234	Guadalajara III	664	0	0	0	0	0	0	0	0
235	Profra. Idolina Gaona de Cosío, Tonalá	1,341	0	0	0	0	961	0	0	0
258	Zapopan	1,397	984	0	1	0	0	412	0	0
260	La Barca	744	0	0	0	89	475	0	0	0
281	Ajijic-Chapala	379	0	0	0	0	0	0	233	0
293	Puerto Vallarta II	361	0	0	0	0	0	209	0	0
322	Tapalpa	139	0	0	0	0	0	59	0	0
902	Academia Municipal	411	0	0	0	0	355	0	0	56
	Mazamitla	102	35	0	0	0	0	0	67	0
Totales		15,257	1,483	971	1	1,898	2,300	680	2,955	56
Totales por Carrera			10,344							

I.5 Composición de la Matrícula Inicial Semestral

Indicador	I.5 Composición de la Matrícula Inicial Semestral
Diagnóstico	<p>El Colegio cuenta con 209 alumnos menos en total respecto del ciclo pasado, y el comportamiento entre carreras es en promedio muy similar destacando los siguientes puntos, el Plantel Lagos de Moreno, tiene 56 alumnos más en la carrera de Informática y el plantel Zapopan, 107 menos en la carrera de Alimentos y Bebidas, comparativamente con el ciclo anterior.</p>
Examen de Resultados	<p>Se ha observado en el Plantel Tapalpa, un incremento del 27.34% de la matrícula en las carreras que oferta actualmente, por aumento de la demanda educativa respecto al año 2014.</p> <p>Los Planteles que decrecieron son Zapopan y Lic. Francisco Medina Ascencio Mexicano-Italiano, de manera específica en la carrera de Alimentos y Bebidas y Soporte y Mantenimiento de Equipo de Cómputo, donde se observa una disminución de 107 alumnos y de 100, respectivamente, en comparación con el año 2014.</p>
Esfuerzos de Superación	<p>Aumentar acciones de promoción en todos los planteles, y de forma específica en los que captaron menos alumnos a primer semestre.</p> <p>Aumentar los grupos en los turnos vespertinos de los planteles que sea posible</p> <p>Mejorar el indicador de retención considerando acciones anticipadas con alumnos en condición de reprobación principalmente.</p>
Perspectivas	<p>Mejorar el indicador respecto del ingreso a primer semestre.</p> <p>Aumentar la matrícula por contar con más grupos en turno vespertino.</p> <p>Aumentar el número de alumnos retenidos mediante la asesoría académica anticipada.</p>

Tabla comparativa de Matrícula por carrera

clave	Plantel	Carreras Profesional Técnico Bachiller en:	Matrícula de Inicio de semestre	
			Agosto 2014	Agosto 2015
032	Lic. Francisco Medina Ascencio, Mexicano-Italiano	Electromecánica Industrial	299	292
		Mantenimiento en Sistemas Electrónicos	190	185
		Soporte y Mantenimiento de Equipo de Cómputo	586	486
		Máquinas Herramienta	95	106
		TOTAL	1,170	1,069
071	Guadalajara II	Asistente Directivo	265	248
		Contabilidad	226	224
		Informática	615	606
		TOTAL	1,106	1,078
074	Arandas	Asistente Directivo	479	518
		Informática	316	311
		TOTAL	795	829
075	Puerto Vallarta	Alimentos y Bebidas	464	436
		Informática	445	405
		TOTAL	909	841
076	Guadalajara I	Construcción	247	200
		Contabilidad	160	181
		Electromecánica Industrial	389	374
		TOTAL	796	755
077	Tlaquepaque	Contabilidad	425	401
		Informática	863	804
		TOTAL	1,288	1,205
078	José Ma. Martínez R.	Mantenimiento Automotriz	139	163
		Contabilidad	235	268
		Informática	194	198
TOTAL	568	629		
110	Jalostotitlán	Mantenimiento Automotriz	224	221
		Contabilidad	405	393
		TOTAL	629	614
131	Juanacatlán	Mantenimiento Automotriz	193	195
		Contabilidad	211	212
		Electromecánica Industrial	269	300
		TOTAL	673	707
168	Lagos de Moreno	Electromecánica Industrial	292	309
		Enfermería General	509	503
		Informática	222	278
		TOTAL	1,023	1,090
182	Acatlán de Juárez	Mantenimiento Automotriz	388	413
		Contabilidad	147	167
		Asistente Directivo	227	197
		TOTAL	762	777
234	Guadalajara III	Mantenimiento Automotriz	508	491
		Química industrial	156	169
		TOTAL	664	660
235	Profra. Idolina Gaona de Cosío, Tonalá	Enfermería General	961	976
		Plásticos	128	150
		Refrigeración y climatización	252	210
		TOTAL	1,341	1,336
258	Zapopan	Alimentos y Bebidas	984	877
		Hospitalidad Turística	412	390
		Artes Graficas	1	0
		TOTAL	1,397	1,267
260	La Barca	Contabilidad	89	78
		Enfermería General	475	457
		Motores a Diésel	180	190
		TOTAL	744	725
281	Ajijic - Chapala	Mantenimiento en Sistemas Electrónicos	98	127
		Mantenimiento de Motores y Planeadores	48	58
		Informática	233	196
		TOTAL	379	381
293	Puerto Vallarta II	Mantenimiento Automotriz	152	118
		Hospitalidad Turística	209	226
		TOTAL	361	344
322	Tapalpa	Construcción	80	98
		Hospitalidad Turística	59	79
		TOTAL	139	177
902	Academia Municipal	Enfermería General	355	356
		Optometría	56	75
		TOTAL	411	431
M	Mazamitla	Informática	67	73
		Alimentos y Bebidas	35	60
		TOTAL	102	133
MATRÍCULA TOTAL			15,257	15,048

I.6 Eficiencia Terminal

Indicador	I.6 Eficiencia Terminal
Diagnóstico	<p>La Eficiencia Terminal de la generación 2012-2015 fue del 51.49%. El plantel con mayor Eficiencia Terminal fue Arandas con un 67.46% y el de menor fue Guadalajara III con un 24.80%, seguido del Módulo Mazamitla con un 34.88%.</p>
Examen de Resultados	<p>La Eficiencia Terminal global disminuyó 0.41% con relación a la generación 2011-2014 que fue de 52.25%.</p> <p>Cabe destacar que la Academia Municipal de Enfermería incrementó la eficiencia terminal del 60.93% en comparación con su anterior generación de un 36.29%, así también el Módulo Mazamitla ya que tuvo un 34.88% de eficiencia terminal en comparación con su anterior generación que fue del 20.93%, aun siendo este uno de los más bajos en Eficiencia Terminal.</p> <p>El plantel Tapalpa egreso el 50% en comparación con su anterior generación que fue del 60.71%, seguido del Puerto Vallarta decremento al registrar un 54.67% en 2015 y en 2014 un 65.35%, el plantel Guadalajara III baja su indicador en 2015 a 24.80% cuando en 2014 su eficiencia terminal fue del 33.78%.</p>
Esfuerzos de Superación	<p>Reuniones de trabajo en planteles analizando el comportamiento de la matrícula en las tres generaciones activas para proyectar y acordar estrategias de seguimiento y acuerdos con seguimiento en función de las características de cada uno de ellos.</p> <p>Aplicar seguimiento desde la Dirección General a cada plantel en los casos de alumnos en situación de rezago o reprobación que pueda ser motivo de deserción en un futuro y que con ello pudiera afectar la eficiencia terminal.</p>
Perspectivas	<p>Sensibilizar de la situación específica de cada plantel y acordar estrategias a las cuales se les dará seguimiento para atender y procurar la mejora del indicador.</p> <p>Aumentar la retención de alumnos que por aspectos académicos pueda causar abandono escolar y con ellos aumentar la eficiencia terminal.</p>

Tabla comparativa “Eficiencia Terminal”

Eficiencia Terminal: Porcentaje de alumnos que terminan el nivel educativo de forma regular dentro del tiempo ideal establecido.

Porcentaje de alumnos de una cohorte dada que terminal el nivel educativo dentro del tiempo ideal establecido.

Los valores cercanos a 100 muestran que un mayor porcentaje de alumnos cumplió con los requisitos del plan de estudios en el tiempo ideal establecido.

FORMULA
$$\left(\frac{Aec_t}{Ani_{t-m}} \right) * 100$$

Plantel	Generación 2011-2014			Generación 2012-2015		
	Iniciaron	Terminaron	Eficiencia	Iniciaron	Terminaron	Eficiencia
Lic. Francisco Medina Ascencio, Mexicano-Italiano	533	249	46.72%	519	258	49.71%
Guadalajara II	422	221	52.37%	399	211	52.88%
Arandas	263	179	68.06%	295	199	67.46%
Puerto Vallarta	360	195	54.17%	339	192	56.64%
Guadalajara I	444	158	35.59%	362	134	37.02%
Tlaquepaque	493	254	51.52%	497	250	50.30%
José Ma. Martínez R.	226	117	51.77%	223	123	55.16%
Jalostotitlán	245	155	63.27%	238	142	59.66%
Juanacatlán	267	160	59.93%	271	151	55.72%
Lagos de Moreno	376	246	65.43%	404	272	67.33%
Acatlán de Juárez	370	219	59.19%	335	189	56.42%
Guadalajara III	296	100	33.78%	367	91	24.80%
Profra. Idolina Gaona de Cosío - Tonalá	421	206	48.93%	499	238	47.70%
Zapopan	609	343	56.32%	492	280	56.91%
La Barca	294	170	57.82%	301	153	50.83%
Ajijic - Chapala	131	44	33.59%	188	77	40.96%
Puerto Vallarta II	127	83	65.35%	150	82	54.67%
Tapalpa	56	34	60.71%	44	22	50.00%
Academia Municipal				151	92	60.93%
Mazamitla	43	9	20.93%	43	15	34.88%
Total	5,976	3,142	52.58%	6,117	3,171	51.84%

I.7 Comité Estatal de Becas

Indicador	I.7 Comité Estatal de Becas
Diagnóstico	<p>A partir de febrero 2015, los lineamientos de becas cambiaron ya que se unificaron en una sola beca Conalep. Actualmente se cuenta con un tipo de beca comparado con el periodo del semestre de Agosto 2014, en el que se contaba con 6 tipos de becas de las cuales 5 son subsidiadas con recurso federal otorgado por Conalep Nacional.</p> <p>En agosto 2015 se otorgaron un total de 831 becas que representan el 5.69% de matrícula total con una beca. Comparada con la que se tuvo en el mismo periodo del semestre agosto 2014, fue del 7.05% de alumnos becados donde observamos un incremento.</p> <p>En febrero 2015 desaparece la Beca de Exención de pago para la modalidad “alumnos” la cual era subsidiada por el Colegio Estatal, quedando esta únicamente para alumnos de hijos de trabajadores del Colegio, teniendo un total de beneficiarios en agosto 2015 de 80 alumnos que comparada con la que se tuvo en el mismo periodo del semestre agosto 2014, fue de 104 alumnos beneficiados, teniendo una diferencia de 23 alumnos menos.</p>
Examen de Resultados	<p>El monto en becas Conalep para el ciclo semestral agosto-diciembre 2015, fue de \$1,810,000.00 que corresponde a 831 becas, que comparado con el agosto-diciembre 2014, el cual representó un monto de \$2,056,050.00; corresponden a 1,047 becas.</p> <p>Se decreció en 216 alumnos, en relación de la matrícula de cada semestre comparado en las becas Conalep y disminuyó 4,602 alumnos beneficiados de fondos federales, esto se debe a recorte presupuestal.</p>

Indicador	I.7 Comité Estatal de Becas
Esfuerzos de Superación	<p>Se aumentará el número de alumnos becados en el programa Federal “Yo no abandono” (Becas contra el abandono escolar) en función de Convocatorias publicadas y sus reglas de aplicación. Postulando a la totalidad de alumnos en condición de beca apoyados individualmente por cada plantel para garantizar se realizace eficientemente la solicitud de la misma.</p> <p>Se aplicará a todas las posibles becas publicadas, como las de la modalidad de Modelo Dual, prácticas profesionales, Comités de vinculación en planteles, etc.</p> <p>Se pretende retener a los alumnos beneficiados inscritos en la nómina de becarios de SEMS.</p>
Perspectivas	<p>Aumentar los alumnos beficiados con una beca mediante la búsqueda permanente de Convocatorias, asegurándo la participación asistida de los alumnos candidatos.</p> <p>Mantener el número de alumnos becados SEMS evitando la deserción.</p> <p>Aumentar el padrón de alumnos becas mediante nuevas becas de otros tipos o modalidades. Fomentar la participación de los Comités Estatales y de cada plantel en la obtención de apoyos económicos.</p>

“Tipos de becas institucionales”

Semestre Agosto 2015

Plantel	Matrícula 11516	Total de Beca Conalep asignadas
Lic. Francisco Medina Ascencio, Mexicano-Italiano	1,069	71
Guadalajara II	1,078	62
Arandas	829	44
Puerto Vallarta	841	45
Guadalajara I	755	34
Tlaquepaque	1,205	72
José Ma. Martínez R.	702	45
Jalostotitlán	614	38
Juanacatlán	707	44
Lagos de Moreno	1,090	60
Acatlán de Juárez	777	40
Guadalajara III	660	37
Profra. Idolina Gaona de Cosío, Tonalá	1,336	71
Zapopan	1,327	41
La Barca	725	42
Ajijic - Chapala	381	29
Puerto Vallarta II	344	28
Tapalpa	177	28
SubTotal de Matrícula Estatal	14,617	831

Academia Municipal de Enfermería	431
TOTAL DE MATRÍCULA ESTATAL	15,048

Semestre Agosto 2014

Plantel	Matrícula 1.1415	Becas Remuneradas				Total de Becas Asignadas Remuneradas	Total de Becas Asignadas Extraordinarias de Retencion	Total de Becas asignadas subsidio federal
		Excelencia Académica (80 días)	Beca de Superación Académica (40 días)	Beca de Permanencia (20 días)	Beca de Discapacidad (20 días)			
Lic. Francisco Medina Ascencio, Mexicano-Italiano	1,170	0	40		0	40	46	86
Guadalajara II	1,106	4	56		6	66	52	118
Arandas	795	1	20		0	21	33	54
Puerto Vallarta	909	7	16		0	23	34	57
Guadalajara I	797	5	11		0	16	36	52
Tlaquepaque	1,288	0	37		0	37	46	83
José Ma. Martínez R.	635	2	13		0	15	18	33
Jalostotitlán	629	2	14		0	16	24	40
Juanacatlán	673	0	22		1	23	42	65
Lagos de Moreno	1,023	0	25		0	25	38	63
Acatlán de Juárez	762	3	17		0	20	32	52
Guadalajara III	664	1	14		0	15	43	58
Profra. Idolina Gaona de Cosío, Tonalá	1,341	0	35		0	35	45	80
Zapopan	1,432	8	21		0	29	29	58
La Barca	744	0	16		0	16	20	36
Ajijic - Chapala	379	1	7		0	8	25	33
Puerto Vallarta II	361	0	7		0	7	33	40
Tapalpa	139	0	3		1	4	35	39
SubTotal de Matrícula Estatal	14,847	34	374	0	8	416	631	1,047

Academia Municipal de Enfermería	411
TOTAL DE MATRÍCULA ESTATAL	15,258

DESCRIPCIÓN DE LOS TIPOS DE BECAS:

Se entiende por Beca a la aportación en efectivo o especie que se proporciona a los alumnos. El monto y número de Becas a otorgar está sujeto al presupuesto asignado para cada rubro.

Beca Conalep 2015.- Es aquella que consiste en otorgar el equivalente a \$2,000.00 a los alumnos del Sistema CONALEP.

- **Beca Conalep.-** Para quienes tenga promedio general de 8.0 a 10.0 sea alumno regular.

Becas Conalep Institucionales 2014.- Es aquella que consiste en otorgar el equivalente a 80, 40 ó 20 días de salario mínimo vigente de la zona "A" a los alumnos del Sistema CONALEP.

1. **Beca de Excelencia Académica.-** Para quienes tengan promedio general de 9.50 a 10.00 (con monto de 80 Días de salario mínimo de la Zona "A"),
2. **Beca de Superación Académica.-** Para quienes tenga promedio general de 8.50 a 9.49 (con monto de 40 Días de salario mínimo de la Zona "A").
3. **Beca de Permanencia.-** Para quienes tengan promedio general de 7.00 a 8.49 (con monto de 20 Días de salario mínimo de la Zona "A"). (En este semestre no se ofertó)
4. **Beca de Discapacidad.-** Es aquella que consiste en un apoyo económico, cuyo monto será equivalente a la de la Beca de Permanencia y se otorga automáticamente a quien compruebe su discapacidad
5. **Beca Extraordinaria de Retención.-** Es aquella que consiste en la exención de pago de la cuota escolar y equivale a \$1,250.00 por semestre, y se otorga automáticamente a quien compruebe ser alumno regular de 1° al 6° semestre con promedio mínimo de 7.0 y que no adeuden módulos en el semestre inmediato anterior.

Beca de Exención.- Consiste en un descuento al 100% en la cuota escolar que se otorga al alumno para el semestre al que se inscriba o reinscriba a los alumnos del Sistema CONALEP a nivel Estatal.

BECAS OTORGADAS (Agosto-diciembre 2014)		BECAS OTORGADAS (Agosto-diciembre 2015)	
Matrícula	14,846	Matrícula	14,617
Conalep 80 días	34	Beca Conalep	831
Conalep 40 días	374		
Conalep 20 días	631		
Discapacidad	8		
Exención	104	Exención	80
Bécalos	4	Bécalos	5
TOTALES	1155	TOTALES	916
Hombres	633	Hombres	459
Mujeres	522	Mujeres	446
TOTALES	1155	TOTALES	905
Porcentaje de Beneficiados con respecto a la Matrícula	7.78%	Porcentaje de Beneficiados con respecto a la Matrícula	6.27%
Monto económico situado por Oficinas Nacionales del CONALEP para Becas Institucionales	\$2,056,050.00	Monto económico situado por Oficinas Nacionales del CONALEP para Becas Institucionales	\$1,810,000.00
Monto económico situado por Oficinas Nacionales del CONALEP para Bécalos	\$ 5,000.00	*Monto económico situado por Oficinas Nacionales del CONALEP para Bécalos	
Monto económico por CONALEP Jalisco para Becas de Exención	\$151,666.60	Monto económico por CONALEP Jalisco para Becas de Exención	\$127,535.60

*Monto económico pendiente

I.8 Índice de Deserción Escolar

Indicador	I.8 Índice de Deserción Escolar
Diagnóstico	El porcentaje en el ciclo (anual) en 2015, de alumnos que abandonó el Colegio respecto a la matrícula de inicio de cursos, es del 20.52%, mientras que en el año 2014 se obtuvo el 19.82%.
Examen de Resultados	Los Planteles en los que mayor deserción se dio fueron Ajijic -Chapala con un 33.77%, Guadalajara III con un 29.67% y Guadalajara I con un 29.27%; en tanto que los Planteles con menor deserción fueron Tapalpa con un 7.91%, la Academia Municipal de Enfermería con un 11.19% y Lagos de Moreno con un 12.12%.
Esfuerzos de Superación	<p>Las estrategias acordadas con cada plantel considerando sus particularidades de las tres generaciones, permitirán atender a los alumnos en cualquier condición de riesgo de deserción y evitarlo, mejorando la eficiencia terminal.</p> <p>Continuar con los programas “No abandono”, “Construye T” y los esfuerzos propios del Colegio estatal y los propios de cada plantel en apoyo a la retención.</p>
Perspectivas	<p>Mejorar el indicador de los seis planteles en menor eficiencia, mantener los resultados en planteles exitosos, con lo que mejora en el indicador estatal.</p> <p>Mantener el indicador derivado de las estrategias en las generaciones en grados inferiores para mejorar anticipadamente el indicador en lo posible.</p>

TABLA DESERCIÓN ESCOLAR

Deserción Total: Es el porcentaje de alumnos que abandona el Colegio, respecto a la matrícula de inicio de cursos.

Refleja la salida de los estudiantes del plantel antes de lograr la consecución de los grados y el nivel educativo. Incluye tanto los estudiantes que abandonan el plantel durante el ciclo escolar, como aquellos que habiendo concluido un grado, no se reinscriben al siguiente:

$$\text{Donde: } Ad_t = \left\{ 1 - \frac{(A_{t+1} - Ani1_{t+1} + Ae_t)}{A_t} \right\} \times 100$$

Adt = Deserción total en el ciclo escolar t (2014.2015)

At+1 = Matrícula de inicio en el ciclo escolar t+1 (2015-2016-1) < Agosto/diciembre 2015 >

Ani1t+1 = Matrícula de nuevo ingreso a primer grado en el ciclo escolar t+1 (2015-2016-1) < Agosto/diciembre 2015 >

Aet = Número de alumnos que aprobaron el nivel y egresaron en el ciclo escolar t (2014-2015) < Generación 2012-2015 >

At = Matrícula de inicio en el ciclo escolar t (2014-2015-1) < Agosto/diciembre 2013 >

(2014-2015)

Plantel	Deserción total 2014-2015				
	At+1 (2015.2016) inicio	Ani1 t+1 (2015.2016) 1er.semestre	Aet (2012.2015) egresados	At (2014.2015) inicio	Ad t (2013.2014) Deserción
Lic. Francisco Medina Ascencio, Mexicano-Italiano	1,069	415	258	1,170	22.05%
Guadalajara II	1,078	394	211	1,106	19.08%
Arandas	829	354	199	795	15.22%
Puerto Vallarta	841	337	192	909	23.43%
Guadalajara I	755	326	134	796	29.27%
Tlaquepaque	1,205	514	250	1,288	26.94%
José Ma. Martínez R.	629	280	123	568	16.90%
Jalostotitlán	614	222	142	629	15.10%
Juanacatlán	707	314	151	673	19.17%
Lagos de Moreno	1,090	463	272	1,023	12.12%
Acatlán de Juárez	777	362	189	762	20.73%
Guadalajara III	660	284	91	664	29.67%
Profra. Idolina Gaona de Cosío, Tonalá	1,336	457	238	1,341	16.70%
Zapopan	1,267	466	280	1,397	22.62%
La Barca	725	267	153	744	17.88%
Ajijic-Chapala	381	207	77	379	33.77%
Puerto Vallarta II	344	131	82	361	18.28%
Tapalpa	177	71	22	139	7.91%
Academia Municipal	431	158	92	411	11.19%
Mazamitla	133	70	15	102	23.53%
Totales	15,048	6,092	3,171	15,257	20.52%

* La deserción se considera omitiendo 1er. Ingreso y egresados. (Matrícula pura)

(2013-2014)

Plantel	Deserción total 2013-2014				
	At+1 (2014.2015) inicio	Ani1 t+1 (2014.2015) 1er.semestre	Aet (2011.2014) egresados	At (2013.2014) inicio	Adt (2013.2014) Deserción
Lic. Francisco Medina Ascencio, Mexicano-Italiano	1,170	476	249	1,231	23.40%
Guadalajara II	1,106	491	221	1,067	21.65%
Arandas	795	332	179	777	17.37%
Puerto Vallarta	909	365	195	877	15.74%
Guadalajara I	796	355	158	830	27.83%
Tlaquepaque	1,288	502	254	1,310	20.61%
José Ma. Martínez R.	568	238	117	526	15.02%
Jalostotitlán	629	241	176	664	15.06%
Juanacatlán	673	285	160	663	17.35%
Lagos de Moreno	1,023	446	246	953	13.64%
Acatlán de Juárez	762	310	219	797	15.81%
Guadalajara III	664	295	100	663	29.26%
Profra. Idolina Gaona de Cosío, Tonalá	1,341	532	206	1,241	18.21%
Zapopan	1,397	528	343	1,465	17.27%
La Barca	744	316	170	719	16.83%
Ajijic-Chapala	379	212	44	346	39.02%
Puerto Vallarta II	361	142	83	359	15.88%
Tapalpa	139	70	34	122	15.57%
Academia Municipal	411	188	45	369	27.37%
Mazamitla	102	55	9	95	41.05%
Totales	15,257	6,379	3,208	15,074	19.82%

II.
III. TRABAJADORES ACADÉMICOS

II. 1 Nivel de Escolaridad de los Trabajadores Académicos

Indicador	II.1 Nivel de Escolaridad de los Trabajadores Académicos
Diagnóstico	<p>En el semestre agosto 2015 a enero 2016, la plantilla de Trabajadores Académicos es de <u>845</u>, mientras que en el mismo periodo pero de 2014 sumaron <u>905</u>.</p> <p>Una vez analizados los datos, se observa el incremento del nivel académico de los docentes, donde el <u>71.72%</u> del total de la plantilla cuentan con licenciatura titulada o superior.</p>
Examen de Resultados	<p>Se cuenta con 55 docentes menos en relación al mismo periodo de 2014. Se refleja un incremento en el grado académico en los Trabajadores Académicos.</p> <p>Con respecto del mismo periodo del 2014 se incrementan : 1 grado de doctor, 12 grado de maestría y 65 con grado de licenciatura</p>
Esfuerzos de superación	<p>Se continuará buscando aumentar la asignación de horas posibles a los docentes de semestres anteriores. Profesionalizando a los mismos y reconociendo esfuerzos con mayor carga horaria con menor costo a la Institución por pago de seguridad social.</p> <p>En el proceso para la selección, contratación y asignación de módulos a Trabajadores Académicos se apegará y será acorde con los requisitos que señala el “Modelo Académico de Calidad para la Competitividad”.</p> <p>Incentivar la mejora o aumento en el nivel académico de docentes basificados con carreras trucas o inconclusas e incluso estudio de nivel post grado.</p>
Perspectivas	<p>Mejorar el grado académico de docentes de reciente contratación cada semestre.</p> <p>Lograr que los docentes en condiciones de formación académica inconclusa, logren un grado académico superior.</p>

**Nivel de Escolaridad de los Trabajadores Académicos
Correspondiente al Semestre Agosto – Diciembre 2014**

Plantel	Post-grado				Licenciatura		Normal		Técnico	Otros	Total
	Doctorado Titulado	Doctorado Incompleto	Maestría Titulado	Maestría incompleta	Titulado	Incompleta	Titulado	Cursando	Profesional		
Acatlán de Juárez		1	0	4	18	11		1	9		44
Arandas			4	0	27	10			2	1	44
Ajijic-Chapala			1	3	17	5				1	27
Guadalajara I		1	4	6	36	10	2		2		61
Guadalajara II			1	2	39	22					64
Guadalajara III			1	2	18	19	1		8		49
Jalostotitlán			0	0	28	5			6		39
Juanacatlán			0	0	21	12			6		39
La Barca			4	1	22	12			5	2	46
Lagos de Moreno		1	7	5	38	4			0		55
Mex-Ita		1	1	3	37	22			4	3	71
Puerto Vallarta			6	2	28	6			5	4	51
Puerto Vallarta II	1		0	0	14	1			1	3	20
Tamazula			7	1	25	5			2	1	41
Tapalpa			1	1	9				2		13
Tlaquepaque			3	0	57	18			0		78
Tonalá			2	9	37	12			10	1	71
Zapopan	1		8	10	51	13			3	6	92
Total General	2	4	50	49	522	187	3	1	65	22	905

Nivel de Escolaridad de los Trabajadores Académicos
Correspondiente al Semestre Agosto – Diciembre 2015

Plantel	Post-grado				Licenciatura		Normal		Técnico	Otros	Total
	Doctorado Graduado	Doctorado Incompleta	Maestría Titulado	Maestría Incompleta	Titulado	Incompleta	Titulado	Incompleta	Técnico		
Acatlán de Juárez			5		21	10		1	8		49
Arandas					2						2
Ajijic-Chapala			3	5	16	4				1	31
Guadalajara I		2	9		33	10	1		2		67
Guadalajara II			6		40	14					63
Guadalajara III			2	2	25	7			6	1	50
Jalostotitlán			1		25	5	2		6		39
Juanacatlán					21	10			6		42
La Barca			5		14	22			3	2	64
Lagos de Moreno	1	1	13		40	5					65
Mex-Ita	1		3	1	38	19			1	4	71
Puerto Vallarta			10		27	5			5	4	60
Puerto Vallarta II	1				15	1				2	22
Tamazula			6		34	3			3		49
Tapalpa			1		7	2			4		17
Tlaquepaque			10	5	38	12	4				75
Tonalá			10		40	11		1	9		82
Zapopan		1	13	1	56	11		1	2	5	96
Total	3	4	97	14	492	151	7	3	55	19	845

III.- CAPACITACIÓN

III.1 Número de Capacitados

Indicador	III.1 Número de capacitados.
Diagnóstico	<p>Hasta el tercer trimestre del 2015 se han capacitado 3,525 personas.</p> <p>Los Planteles con el mayor número de personas capacitadas durante este periodo fueron Tonalá con 599 personas, Mexicano-Italiano con 401 y Zapopan con 347 personas.</p>
Examen de Resultados	<p>Hasta el tercer trimestre del 2015 se han capacitado 3,525 personas, 9, 426 menos que en el mismo periodo del 2014.</p> <p>El motivo se debe principalmente al término del Convenio Nacional del Programa “Saber para Decidir” del INFONAVIT, así como al reajuste y disminución del presupuesto de capacitación del ISSSTE.</p>
Esfuerzos de Superación	<p>Se dará seguimiento a las solicitudes de Servicios de Enseñanza de Capacitación derivadas de Convenios Nacionales.</p> <p>Se ha iniciado la oferta de servicios en la modalidad en línea e híbrida. Se esta vinculando el trabajo con el Centro Evaluador para diseñar e impartir los cursos de alineación.</p> <p>Los Planteles y el CAST Zapopan esta prospectando nuevos Usuarios de Servicios de Enseñanza de Capacitación y se están reactivando los Centros Evaluadores.</p>
Perspectivas	<p>Mejorar el indicador mediante el seguimiento puntual de las estrategias diseñadas desde la Dirección General y las propias de cada Plantel o CAST Zapopan.</p> <p>Aumentar número de personas capacitadas de los Planteles que reportaron un movimiento poco deseable en este indicador mediante nuevos usuarios.</p>

TABLA COMPARATIVA DE NÚMERO DE CAPACITADOS

CAMPUS	CAPACITADOS		Porcentaje de aportación al Indicador
	2014	2015	
Acatlán	363	224	6.35%
Arandas	269	305	8.65
Ajijic-Chapala	144	61	1.73%
Guadalajara I	259	145	4.11%
Guadalajara II	2167	244	6.92%
Guadalajara III	1156	124	3.52%
Jalostotitlán	53	0	0.00%
Juanacatlán	507	198	5.62%
La Barca	504	237	6.72%
Lagos de Moreno	510	149	4.23%
Puerto Vallarta	701	182	5.16%
Puerto Vallarta II	48	9	0.26%
Tamazula	43	15	0.43%
Tapalpa	0	0	0.00%
Tlaquepaque	1459	279	7.91%
Tonalá	1608	599	16.99%
Mexicano-Italiano	1425	401	11.38%
Zapopan	1541	347	9.84%
CAST Zapopan	194	6	0.17%
TOTAL	12951	3525	100.00%

III.2 Número de Cursos

Indicador	III.2 Número de cursos
Diagnóstico	<p>Hasta el tercer trimestre del 2015 se han impartido 118 cursos.</p> <p>Los Planteles con mayor aportación al indicador fueron Tonalá con 23 cursos, Mexicano-Italiano con 16 y Juanacatlán con 11.</p>
Examen de Resultados	<p>Hasta el tercer trimestre del 2015 se han impartido 118 cursos, 588 menos que el mismo periodo del año anterior.</p>
Esfuerzos de Superación	<p>Se esta diversificando la oferta de Servicios de Enseñanza de Capacitación.</p> <p>Todos los Planteles y el CAST Zapopan, deberán realizar una prospectación de nuevos usuarios y realizar un trabajo coordinado con el Centro Evaluador.</p> <p>Se rediseñaron las metas de Servicios de Enseñanza de Capacitación, para que éstas no dependan de Convenios Nacionales y/o Estatales.</p>
Perspectivas	<p>Mejorar sustancialmente el indicador.</p>

TABLA COMPARATIVA DE CURSOS IMPARTIDOS

CAMPUS	CURSOS		Porcentaje de aportación al Indicador
	2014	2015	
Acatlán	16	9	7.63%
Arandas	7	7	5.93%
Ajijic-Chapala	9	1	0.85%
Guadalajara I	11	6	5.08%
Guadalajara II	126	7	5.93%
Guadalajara III	72	3	2.54%
Jalostotitlán	3	0	0.00%
Juanacatlán	22	11	9.32%
La Barca	17	8	6.78%
Lagos de Moreno	18	4	3.39%
Puerto Vallarta	54	4	3.39%
Puerto Vallarta II	2	1	0.85%
Tamazula	2	1	0.85%
Tapalpa	0	0	0.00%
Tlaquepaque	88	7	5.93%
Tonalá	81	23	19.49%
Mexicano-Italiano	85	16	13.56%
Zapopan	78	9	7.63%
CAST Zapopan	15	1	0.85%
TOTAL	706	118	100.00%

IV. SECTOR PRODUCTIVO Y SOCIAL

IV.1. Vinculación con el Sector Productivo y Social.

Indicador	IV.1. Vinculación con el Sector Productivo
Diagnóstico	Se observa un avance importante al mes de Septiembre del 69% en la firma de Convenios, lo cual genera nuevas oportunidades para la inserción del Colegio ante el Sector Productivo, contribuyendo al fortalecimiento de la Imagen Institucional y a la aceptación social como una sólida y atractiva oportunidad de desarrollo profesional y laboral para nuestros egresados.
Examen de resultados	El avance presentado es congruente con la temporalidad de los mismos.
Esfuerzos de Superación	Reforzar la Vinculación entre los Comités de Planteles para continuar con el vínculo y así lograr el alcance de las metas que se propuso cada Plantel en este año, logrando incidir en el incremento de donativos, becas y estímulos económicos en beneficio de los alumnos y del Colegio.
Perspectivas	Incrementar en un 80% al 3er trimestre, las metas propuestas por cada Plantel.

3er.Trimestre 2015.

PLANTEL	Sesiones de Comité				Convenios suscritos				Becas obtenidas				Estímulos económicos				Donaciones			
	Meta 2015	Avance al 3er trimestre	% Avance		Meta 2015	Avance al 3er trimestre	% Avance		Meta 2015	Avance al 3er trimestre	% Avance		Meta 2015	Avance al 3er trimestre	% Avance		Meta 2015	Avance al 3er trimestre	% Avance	
Acatlán de Juárez	3	1	33		12	30	250		20	0	0		80	16	20		1	0	0	
Ajijic - Chapala	4	1	25		10	12	120		20	11	55		3	0	0		3	2	67	
Arandas	4	2	50		28	22	79		10	0	0		31	57	184		15	14	93	
Guadalajara I	6	0	0		20	6	30		19	10	53		210	230	110		6	0	0	
Guadalajara II	4	3	75		15	17	113		10	22	220		100	55	55		4	0	0	
Guadalajara III	4	0	0		12	5	42		15	12	80		35	0	0		4	1	25	
Jalostotitlán	4	1	25		12	2	17		12	9	75		40	36	90		4	3	75	
José Ma. Martínez Tam	4	3	75		25	5	20		12	0	0		50	90	180		4	8	200	
Juanacatlán	4	2	50		22	8	36		12	2	17		65	48	74		7	5	71	
La Barca	4	1	25		4	0	0		8	5	63		20	28	140		8	5	63	
Lagos de Moreno	4	2	50		5	5	100		6	0	0		50	0	0		5	1	20	
Lic. Francisco Medina Ascencio	4	2	50		50	53	106		15	16	107		281	154	55		4	6	150	
Profra. Idolina Gaona	3	1	33		3	2	67		25	1	4		180	2	1		6	3	50	
Puerto Vallarta	4	3	75		20	3	15		3	6	200		100	30	30		4	4	100	
Puerto Vallarta II	4	2	50		10	16	160		6	0	0		20	26	130		3	1	33	
Tapalpa	3	0	0		3	6	200		3	3	100		2	0	0		3	2	67	
Tlaquepaque	4	0	0		25	3	12		8	7	88		85	48	56		2	1	50	
Zapopan	4	3	75		22	10	45		30	13	43		50	0	0		6	0	0	
TOTAL	71	27	38%		298	205	69%		234	117	50%		1402	820	58%		89	56	63%	

Becas, Estímulos y Donaciones.
3er Trimestre 2015

Concepto	Cantidad	Total percibido	Promedio por apoyo unitario
Becas del sector productivo	117	199,093.00	1,702
Estímulos económicos	820	1,409,035.00	1,718
Donaciones	56	322,681.25	5,762

IV.2 Colocación de egresados por Bolsa de Trabajo

Indicador	IV. 2 Colocación de Egresados por Bolsa de Trabajo
Diagnóstico	En el indicador de colocación de egresados por bolsa de trabajo, se presenta un avance del 64% al mes de Septiembre. Es importante señalar que no todos los egresados se registran en bolsa de trabajo ya que prefieren continuar con sus estudios a nivel superior.
Examen de Resultados	El avance reflejado es muestra de la inserción laboral de egresados nuestros (generación actual y otras generaciones).
Esfuerzos de Superación	Se dará continuidad en los Planteles con el seguimiento a los egresados inscritos en bolsa de trabajo, con la finalidad de insertarlos al mercado laboral.
Perspectivas	Lograr la meta propuesta por cada Plantel y buscar mas alternativas en el sector productivo para los egresados inscritos en bolsa de trabajo.

Generación 2012-2015.

PLANTEL	Egresados Generación	Inscritos en Bolsa de Trabajo Generación	Meta Colocación Generación 2012-2015	Colocados Generación 2012-2015	% Colocación al mes de Septiembre 2015
Acatlán de Juárez	226	222	100	39	39%
Ajijic-Chapala	96	58	15	0	0%
Arandas	212	77	90	83	92%
Guadalajara I	217	135	135	135	100%
Guadalajara II	271	247	80	63	79%
Guadalajara III	148	135	35	3	9%
Jalostotlán	163	132	170	55	32%
Tamazula	131	56	60	30	50%
Juanacatlán	180	143	70	19	27%
La Barca	166	83	52	46	88%
Lagos de Moreno	306	269	60	51	85%
Mexicano Italiano	270	270	270	263	97%
Tonalá	356	345	150	62	41%
Puerto Vallarta	234	107	100	44	44%
Puerto Vallarta II	95	84	45	22	49%
Tapalpa	24	22	8	1	13%
Tlaquepaque	320	88	88	115	131%
Zapopan	416	302	200	70	35%
TOTAL	3831	2775	1728	1101	64%

IV.3. Programa de Atención a la Comunidad y Personas con Discapacidad.

Indicador	IV.3 Programa de Atención a la Comunidad y Personas con Discapacidad
Diagnóstico	Respecto al Programa de Atención a la Comunidad, al mes de Septiembre se ve un avance considerable del 90% en cuanto a servicios y cursos brindados por el Colegio a las comunidades, debido a la participación de los Planteles en diversas actividades a nivel Nacional y del Estado propio, tales como colecta de viveres para damnificados en casos de acontecimientos naturales, campañas para el cuidado del medio ambiente y campañas de beneficio social entre otros.
Examen de resultados	Con los Programas de Atención a la Comunidad, se tiene un mayor impacto ante la población, resultando mayor número de personas beneficiadas con estos programas de apoyo social, lo cual fortalece y amplía la presencia del Colegio en las zonas aledañas a los Planteles.
Esfuerzos de Superación	Establecer a través de los Planteles, bases de colaboración con el sector público, social y privado para fortalecer las acciones de atención a la comunidad en zonas aledañas a los mismos.
Perspectivas	Incrementar en un 80% al 3er trimestre, las metas propuestas por cada Plantel.

3er Trimestre 2015

PLANTEL	No. de Servicios Comunitarios			Beneficiarios Serv. Comunitarios			No. de Cursos a la Comunidad			No. Capacitandos		
	Meta 2015	Avance 3er Trimestre	% Avance	Meta 2015	Avance 3er Trimestre	% Avance	Meta 2015	Avance 3er Trimestre	% Avance	Meta 2015	Avance 3er Trimestre	% Avance
Acatlán de Juárez	6	10	167	200	627	33	3	3	67	60	761	643
Ajijic - Chapala	6	1	17	4200	800	19	6	0	0	120	0	0
Arandas	5	6	120	2500	241	7	2	0	0	20	0	0
Guadalajara I	4	2	50	2700	1478	55	4	0	0	380	0	0
Guadalajara II	4	5	125	4	2398	5990	2	2	100	40	63	158
Guadalajara III	12	0	0	12	0	0	4	0	0	80	0	0
Jalostotitlán	8	9	113	80	5016	4750	4	9	175	80	20	15
José Ma. Martínez Tam	33	25	76	330	412	22	22	10	27	320	375	66
Juanacatlán	10	2	20	110	9137	8306	4	0	0	80	0	0
La Barca	15	18	120	4500	3967	70	2	0	0	25	0	0
Lagos de Moreno	3	5	167	1200	765	64	3	0	0	60	0	0
Lic. Francisco Medina Asce	15	8	53	2100	1726	82	10	4	30	150	183	80
Profra. Idolina Gaona	7	22	314	1000	5030	311	2	5	200	80	222	243
Puerto Vallarta	4	3	75	360	945	40	8	6	50	160	120	50
Puerto Vallarta II	5	5	100	110	203	185	3	0	0	33	0	0
Tapalpa	4	5	125	230	194	84	2	2	100	40	14	35
Tlaquepaque	5	1	20	600	240	40	16	5	31	350	127	36
Zapopan	8	12	150	2455	13940	358	6	29	450	227	107	30
TOTAL	154	139	90%	22691	47119	208%	103	75	73%	2305	1992	86%

**PROGRAMA DE ATENCION A LA COMUNIDAD
3er Trimestre 2015**

INDICADOR	Logrado al 3er Trimestre	Programa Anual	
		Meta	% Avance
Número de cursos ofrecidos en atención a la comunidad	75	103	73%
Personas capacitadas	1992	2305	86%
Número de servicios brindados en atención a la comunidad	139	154	90%
Personas atendidas	47119	22691	208%

V. INFORMÁTICA

V.1 Equipo Informático de Uso Administrativo.

Indicador	V.1. Equipo Informático de Uso Administrativo
Diagnóstico	El indicador se encuentra con una variación mínima a favor de 0.02 En su totalidad el personal administrativo del Colegio cuenta con equipo de cómputo funcional para realizar sus actividades administrativas.
Examen de resultados	
Esfuerzos de superación	Mantener estable este indicador mediante la continua aplicación de actividades de mantenimiento preventivo/correctivo al equipo.
Perspectivas	Incrementar este indicador a fin de no caer en el atraso tecnológico y continuar promoviendo el uso de las TICS con el personal Administrativo.

PLANTEL		EQUIPO INFORMÁTICO DE USO ADMINISTRATIVO		
		EQUIPOS	PROPORCIÓN DE PERSONAL ADMINISTRATIVO POR COMPUTADORA	
			2014	2015
032	Mexicano Italiano	49	1.1	1
071	Guadalajara II	36	0.6	1
074	Arandas	24	1.0	1
075	Puerto Vallarta I	36	0.8	1
076	Guadalajara I	27	1.0	1
077	Tlaquepaque	43	1.0	1
078	Tamazula	30	0.9	1
110	Jalostotitlán	17	1.0	1
131	Juanacatlán	28	0.8	1
168	Lagos de Moreno	36	1.4	1
182	Acatlán de Juárez	27	1.4	1
234	Guadalajara III	28	1.2	1
235	Tonalá	30	1.3	1
258	Zapopan	28	1.4	1
260	La Barca	15	0.3	1
281	Ajijic – Chapala	19	1.3	1
293	Puerto Vallarta II	19	0.9	1
322	Tapalpa	7	1.0	1
527	Dirección General	39	1.0	1
MMM	Módulo Mazamitla	3	1.1	1
702	CAST Zapopan	14	0.6	1
TOTAL ESTATAL		555	1.02	1

**PROPORCIÓN DE ADMINISTRATIVOS POR COMPUTADORA
VALOR DEL INDICADOR ESTATAL: 1 - CORTE A FEBRERO 2015**

- Lic. Francisco Medina Ascencio, Mexicano-Italiano
- Guadalajara I
- Juanacatlán
- Profra. Idolina Gaona de Cosío - Tonalá
- Puerto Vallarta II
- Dirección General
- Guadalajara II
- Tlaquepaque
- Lagos de Moreno
- Zapopan
- Tapalpa
- Arandas
- José Ma. Martínez R.
- Acatlán de Juárez
- La Barca
- Módulo Mazamitla
- Puerto Vallarta
- Jalostotitlán
- Guadalajara III
- Ajijic-Chapala
- CAST Zapopan

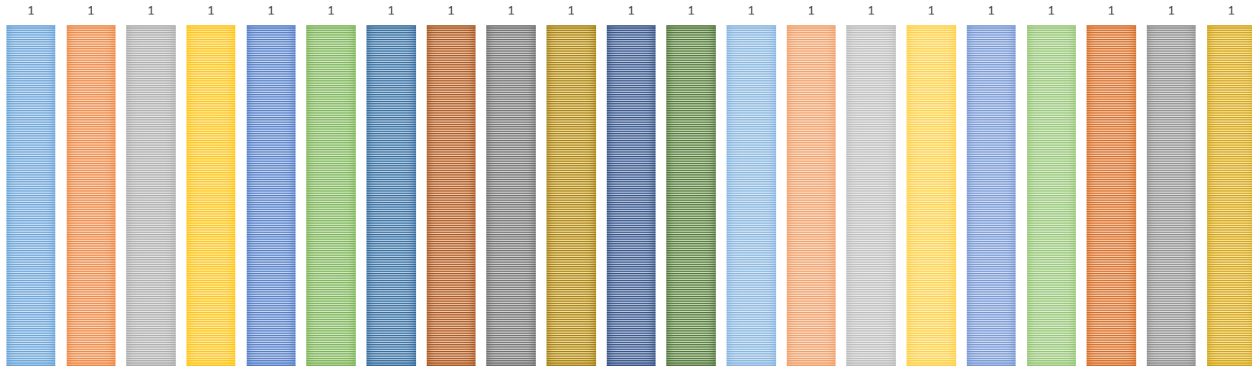

V.2. Equipo Informático de Uso Educativo

Indicador	V.2. Equipo Informático de Uso Educativo
Diagnóstico	El Indicador mejoro en 0.2 puntos hacia la tendencia de 1, en Oct de 2014 fue 5.8 y en 2014 es de 5.8 debido al fortalecimiento de equipo por medio del Proyecto de Preceptorias.
Examen de resultados	<p>Se puede observar que los planteles con mayor necesidad de equipo en función de su matrícula son: Tonalá, Zapopan y Mexicano Italiano y Puerto Vallarta I.</p> <p>Por otro lado los planteles que por el momento tienen una buena cobertura de equipos para uso educativo son: Tapalpa, Módulo Mazamitla, Ajijic Chapala y Tlaquepaque.</p>
Esfuerzos de superación	<p>Continuar actividades de mantenimiento preventivo/correctivo a fin de tener en óptimas condiciones el equipo para así extender su vida útil.</p> <p>Considerar con mayor prioridad en los próximos procesos de adquisición/asignación de equipo a los planteles: Tonalá, Zapopan, Mexicano Italiano y Puerto Vallarta I.</p>
Perspectivas	Continuar con el Proyecto de Modernización del CONALEP Jalisco, para poder contar en todos los planteles con equipo de punta y estar en constante actualización de la infraestructura educativa de acuerdo a la demanda del Sector Productivo y el SNB

PLANTEL		EQUIPO INFORMÁTICO DE USO EDUCATIVO		
		EQUIPOS	PROPORCIÓN DE ALUMNOS POR COMPUTADORA (2)	
			FEB-2014	FEB-2015
032	Mexicano Italiano ⁽¹⁾	107	6.6	9.64
*071	Guadalajara II ⁽¹⁾	151	3.1	6.68
*074	Arandas ⁽¹⁾	175	4.8	4.25
075	Puerto Vallarta I ⁽¹⁾	101	4.7	7.93
*076	Guadalajara I	103	5.5	7.09
*077	Tlaquepaque ⁽¹⁾	347	7.2	3.18
078	Tamazula ⁽¹⁾	91	4.7	5.30
110	Jalostotitlán	143	5.0	4.06
131	Juanacatlán	121	5.7	4.87
*168	Lagos de Moreno ⁽¹⁾	132	9.4	7.27
182	Acatlán de Juárez	121	9.6	5.61
234	Guadalajara III	77	6.1	7.09
235	Tonalá	108	6.1	11.60
258	Zapopan	125	5.2	9.97
260	La Barca	123	1.5	5.31
281	Ajijic – Chapala ⁽¹⁾	111	4.2	2.69
293	Puerto Vallarta II	59	10.0	5.61
322	Tapalpa	80	11.7	1.70
MMM	Mód. Mazamitla ⁽¹⁾	64	1.1	1.20
		2,339	5.9	5.62

(1) Planteles con la carrera de PTB en Informática o afín.

(2) Considerando la matrícula inicial de Febrero de 2015

(*) Planteles beneficiados con equipo de cómputo de vanguardia donado a través del BID (Banco Interamericano de Desarrollo) para laboratorios de informática.

PROPORCIÓN DE ALUMNOS POR COMPUTADORA
VALOR DEL INDICADOR ESTATAL: 5.84 - CORTE A FEBRERO 2015

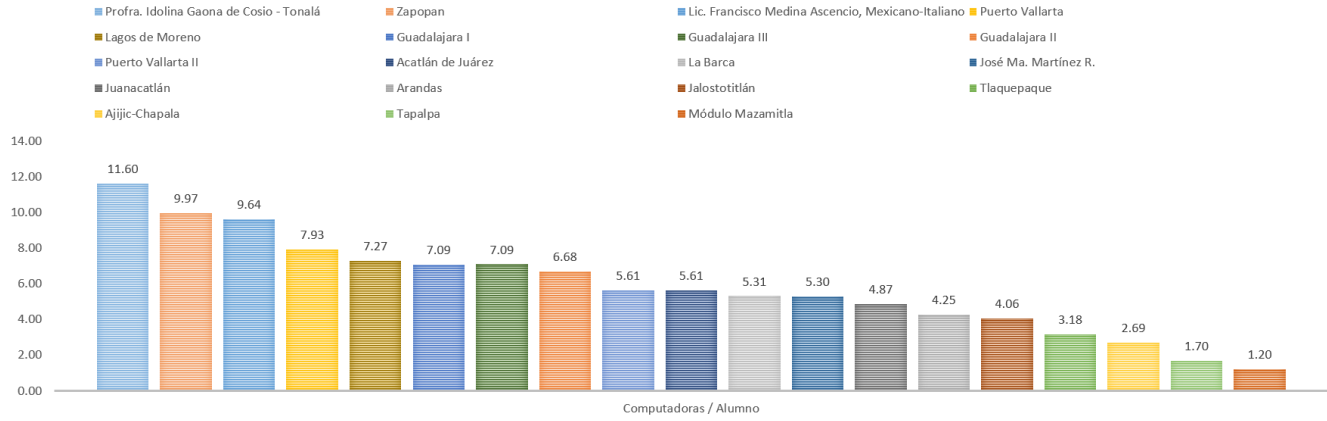

V.3. Equipo Informático Actualizado de Uso Educativo

Indicador	V.3. Equipo Informático Actualizado de Uso Educativo
Diagnóstico	El equipo informático del Colegio tiene un porcentaje de actualización aceptable, sin embargo es importante considerar fortalecer a los planteles que presentan un porcentaje de actualización inferior al 80% para cumplir con los requerimientos del SNB entre otros.
Examen de resultados	El indicador genero una mejora de 4.35% en relación al año anterior.
Esfuerzos de superación	<p>Priorizar a los siguientes planteles para procesos de actualización de equipo de cómputo: Tamazula, Jalostotitlán, La Barca, Tlaquepaque y Tonalá.</p> <p>Actualizar en 2016 los criterios para considerar equipo actualizado y así incrementar este indicador el próximo año.</p>
Perspectivas	Continuar con el Proyecto de Modernización del CONALEP Jalisco, para poder contar en todos los planteles con equipo de punta y estar en constante actualización de la infraestructura educativa de acuerdo a la demanda del Sector Productivo y el SNB.

PLANTEL		PORCENTAJE DE EQUIPO INFORMÁTICO ACTUALIZADO DE USO EDUCATIVO ⁽²⁾	
		FEB 2014	FEB 2015
032	Mexicano-Italiano ⁽¹⁾	71.7	94.39
071	Guadalajara II ⁽¹⁾	83.4	100
074	Arandas ⁽¹⁾	100	94.87
075	Puerto Vallarta ⁽¹⁾	97.7	100
076	Guadalajara I	100	100
077	Tlaquepaque ⁽¹⁾	78	79.17
078	Tamazula ⁽¹⁾	70.7	68.13
110	Jalostotitlán	72.7	71.33
131	Juanacatlán	76.9	100
168	Lagos de Moreno ⁽¹⁾	100	100
182	Acatlán de Juárez	95.3	76.27
234	Guadalajara III	80.2	93.42
235	Tonalá	100	81.37
258	Zapopan	71	83.20
260	La Barca	100	76.42
281	Ajijic - Chapala ⁽¹⁾	56.35	82.57
293	Puerto Vallarta II	81.3	100
322	Tapalpa	83.2	100
MMM	Mod. Mazamitla ⁽¹⁾	100	100
PROMEDIO		85.18	89.53

(1) Planteles con la carrera de PTB en Informática o afín.

(2) Características mínimas para considerarse actualizado: Procesador Core Duo o superior, 512 MB en RAM, 160 GB en disco, tarjeta de red, unidad de CD/DVD.

NOTA: Hasta el corte del siguiente periodo se actualizara el indicador en función de las fechas límite establecidas por el Sistema de Información Ejecutiva SIE

PORCENTAJE DE EQUIPO INFORMÁTICO ACTUALIZADO DE USO EDUCATIVO - VALOR ESTATAL DEL INDICADOR: 89.53% CORTE A FEB-2015

