



Secretaría de Medio Ambiente
y Desarrollo Territorial

GOBIERNO DEL ESTADO DE JALISCO

INFORME SEMANAL CENTRO ESTATAL DE MANEJO DEL FUEGO

AL 19/05/2016

MEDIO AMBIENTE Y DESARROLLO TERRITORIAL



JALISCO
GOBIERNO DEL ESTADO



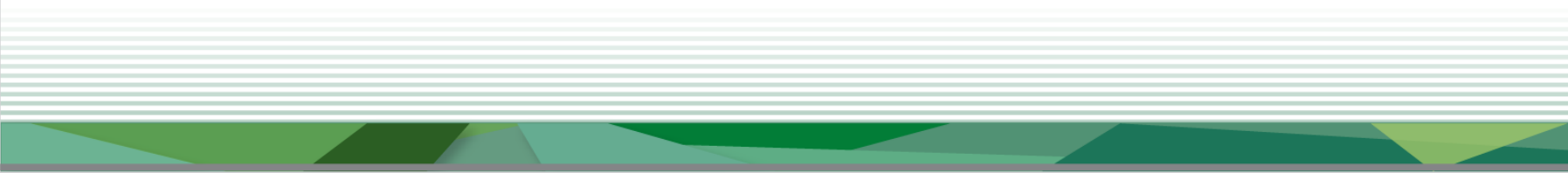

ÍNDICE

1. Municipios Afectados por los Incendios Forestales 2016
 2. Superficie Afectada en Hectáreas por Municipio
 3. 10 Municipios con Mayor Afectación e Incidencia en el Estado.
 3. Comparativa de Incendios Forestales 2014 - 2016
 4. Causas de Incendios Forestales en el Estado 2016.
 5. Contexto Nacional 2016.
- 

MUNICIPIOS AFECTADOS POR LOS INCENDIOS FORESTALES 2016

No.	MUNICIPIO	INCENDIOS	SUP. AFECTADA HAS.	% DE AFECTACIÓN EN HAS.
1	Acatic	1	407.00	2.20
2	Acatlán de Juárez	2	70.60	0.38
3	Ahualulco de Mercado	1	1.40	0.01
4	Amatitán	3	50.10	0.27
5	Ameca	1	9.00	0.05
6	Atemajac de Brizuela	4	76.90	0.42
7	Atenguillo	3	7.30	0.04
8	Atzac	8	273.30	1.48
9	Autlán de Navarro	1	1.40	0.01
10	Bolaños	6	1442.90	7.79
11	Casimiro Castillo	9	1326.50	7.16
12	Chiquilistlán	10	176.70	0.95
13	Cocula	3	331.80	1.79
14	Colotlán	8	609.80	3.29
15	Concepción de Buenos Aires	6	42.70	0.23
16	Cuautitlán de García Barragán	12	1219.52	6.59
17	Cuautla	4	50.50	0.27
18	Ejutla	1	78.50	0.42
19	El Arenal	11	138.20	0.75
20	Encarnación de Díaz	1	55.00	0.30
21	Etzatlán	2	100.10	0.54
22	Gómez Farías	14	294.30	1.59
23	Guachinango	3	328.69	1.77
24	Hostotipaquillo	4	188.30	1.02
25	Huejúcar	1	46.00	0.25
26	Huejuquilla el Alto	2	267.50	1.44
27	Jocotepec	10	189.95	1.03
28	Juanacatlán	6	708.10	3.82
29	La Huerta	8	128.40	0.69
30	La Manzanilla de la Paz	4	109.60	0.59
31	Lagos de Moreno	1	1020.00	5.51
32	Magdalena	1	32.00	0.17
33	Mascota	3	4.90	0.03
34	Mazamitla	16	214.00	1.16
35	Mezquitic	4	422.00	2.28
36	Mixtlán	1	151.00	0.82
37	Ojuelos de Jalisco	1	10.00	0.05
38	Pihuamo	3	39.90	0.22
39	Poncitlán	4	173.80	0.94
40	Quitupan	3	30.10	0.16
41	San Cristóbal de la Barranca	5	787.00	4.25
42	San Gabriel	4	38.70	0.21
43	San Juanito de Escobedo	1	16.50	0.09
44	San Martín de Bolaños	1	38.20	0.21
45	San Martín Hidalgo	3	16.30	0.09
46	Santa María de los Ángeles	1	41.00	0.22
47	Sayula	4	241.40	1.30
48	Tala	25	642.30	3.47
49	Talpa de Allende	2	72.00	0.39
50	Tamazula de Gordiano	10	155.10	0.84
51	Tapalpa	12	218.90	1.18
52	Tecalitlán	6	187.40	1.01
53	Techaluta de Montenegro	2	5.70	0.03
54	Tecolotlán	6	95.10	0.51
55	Tenamactlán	5	214.90	1.16
56	Tequila	11	756.80	4.09
57	Teuchitlán	3	60.30	0.33
58	Tlajomulco de Zúñiga	24	537.59	2.90
59	Tomatlán	1	10.60	0.06
60	Tonila	2	25.20	0.14
61	Totatiche	1	51.20	0.28
62	Tuxcueca	3	38.50	0.21
63	Tuxpan	3	10.50	0.06
64	Unión de Tuia	2	28.00	0.15
65	Valle de Juárez	5	217.10	1.17
66	Villa Guerrero	1	7.30	0.04
67	Villa Purificación	9	1033.60	5.58
68	Zapopan	59	1673.69	9.04
69	Zapotiltic	3	26.50	0.14
70	Zapotlán el Grande	9	444.30	2.40
TOTAL		409	18519.44	100.00

10 MUNICIPIOS CON MAYOR INCIDENCIA DE INCENDIOS FORESTALES 2016

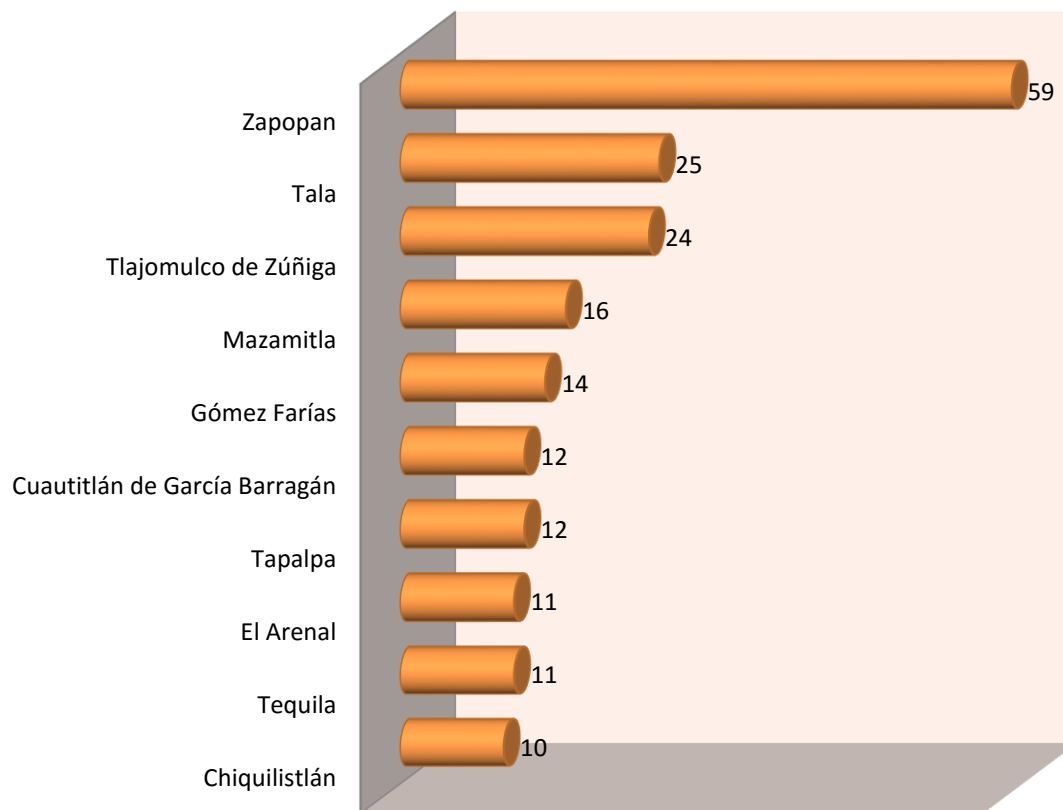



MUNICIPIOS CON MAYOR INCIDENCIA POR INCENDIOS FORESTALES EN EL ESTADO DE JALISCO 2016.

**TOTAL DE
INCIDENCIA 409**

Simbología INCIDENCIA

	1 - 2
	3 - 6
	7 - 16
	17 - 25
	26 - 59
	ANP JAL
	Cuerpos de Agua

0 20 40 80 120 160
Kilometers

**FUENTE: "INFORMACIÓN GENERADA EN EL
CENTRO ESTATAL DE INCENDIOS FORESTALES.
(CONAFOR-SEMADET)"**

10 MUNICIPIOS CON MAYOR INCIDENCIA POR INCENDIOS FORESTALES EN EL ESTADO DE JALISCO 2016.

TOTAL DE
INCIDENCIA 409

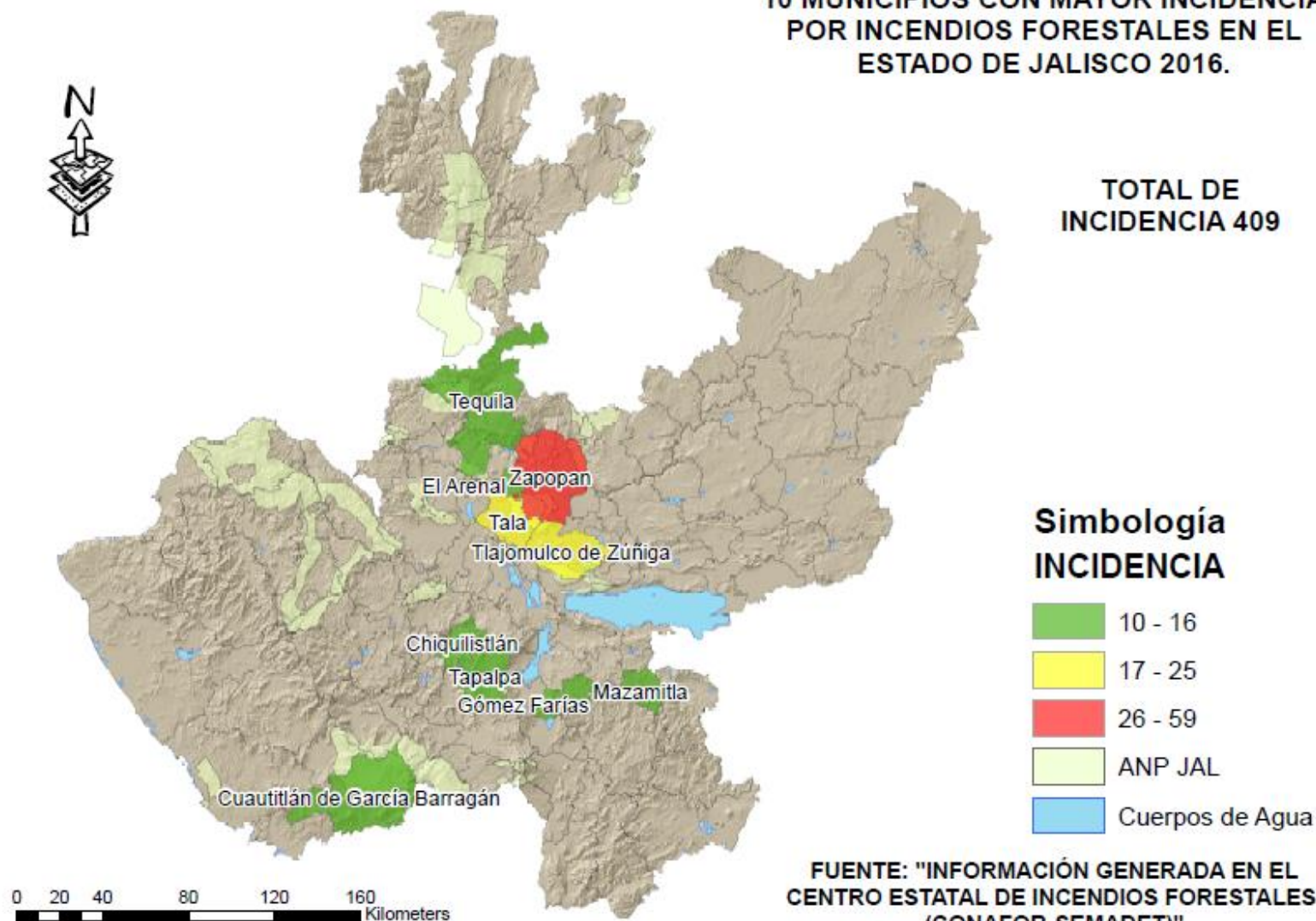

MUNICIPIOS CON MAYOR SUPERFICIE AFECTADA POR LOS INCENDIOS FORESTALES 2016

No.	MUNICIPIO	SUP. AFECTADA HAS.
1	Zapopan	1673.69
2	Bolaños	1442.9
3	Casimiro Castillo	1326.5
4	Cuautilán de García Barragán	1219.52
5	Villa Purificación	1033.6
6	Lagos de Moreno	1020
7	San Cristóbal de la Barranca	787
8	Tequila	756.8
9	Juanacatlán	708.1
10	Tala	642.3
11	Colotlán	609.8
12	Tlajomulco de Zúñiga	537.59
13	Zapotlán el Grande	444.3
14	Mezquic	422
15	Acatic	407
16	Cocula	331.8
17	Guachinango	328.69
18	Gómez Farías	294.3
19	Atoyac	273.3
20	Huejuquilla el Alto	267.5
21	Sayula	241.4
22	Tapalpa	218.9
23	Valle de Juárez	217.1
24	Tenamaxtlán	214.9
25	Mazamitla	214
26	Jocotepec	189.95
27	Hostotipaquillo	188.3
28	Tecalitán	187.4
29	Chiquilistlán	176.7
30	Poncitlán	173.8
31	Tamazula de Gordiano	155.1
32	Mixtlán	151
33	El Arenal	138.2
34	La Huerta	128.4
35	La Manzanilla de la Paz	109.6
36	Etzatlán	100.1
37	Tecolotlán	95.1
38	Ejutla	78.5
39	Atemajac de Brizuela	76.9
40	Talpa de Allende	72
41	Acatlán de Juárez	70.6
42	Teuchitlán	60.3
43	Encarnación de Díaz	55
44	Totatiche	51.2
45	Cuautla	50.5
46	Amatitán	50.1
47	Huejúcar	46
48	Concepción de Buenos Aires	42.7
49	Santa María de los Ángeles	41
50	Pihuamo	39.9
51	San Gabriel	38.7
52	Tuxcueca	38.5
53	San Martín de Bolaños	38.2
54	Magdalena	32
55	Quitupan	30.1
56	Unión de Tula	28
57	Zapotiltic	26.5
58	Tonila	25.2
59	San Juanito de Escobedo	16.5
60	San Martín Hidalgo	16.3
61	Tomatlán	10.6
62	Tuxpan	10.5
63	Ojuelos de Jalisco	10
64	Ameca	9
65	Atenguillo	7.3
66	Villa Guerrero	7.3
67	Techaluta de Montenegro	5.7
68	Mascota	4.9
69	Ahualulco de Mercado	1.4
70	Autlán de Navarro	1.4
TOTAL		18519.44

10 MUNICIPIOS CON MAYOR AFECTACIÓN EN SUPERFICIE (HAS). 2016

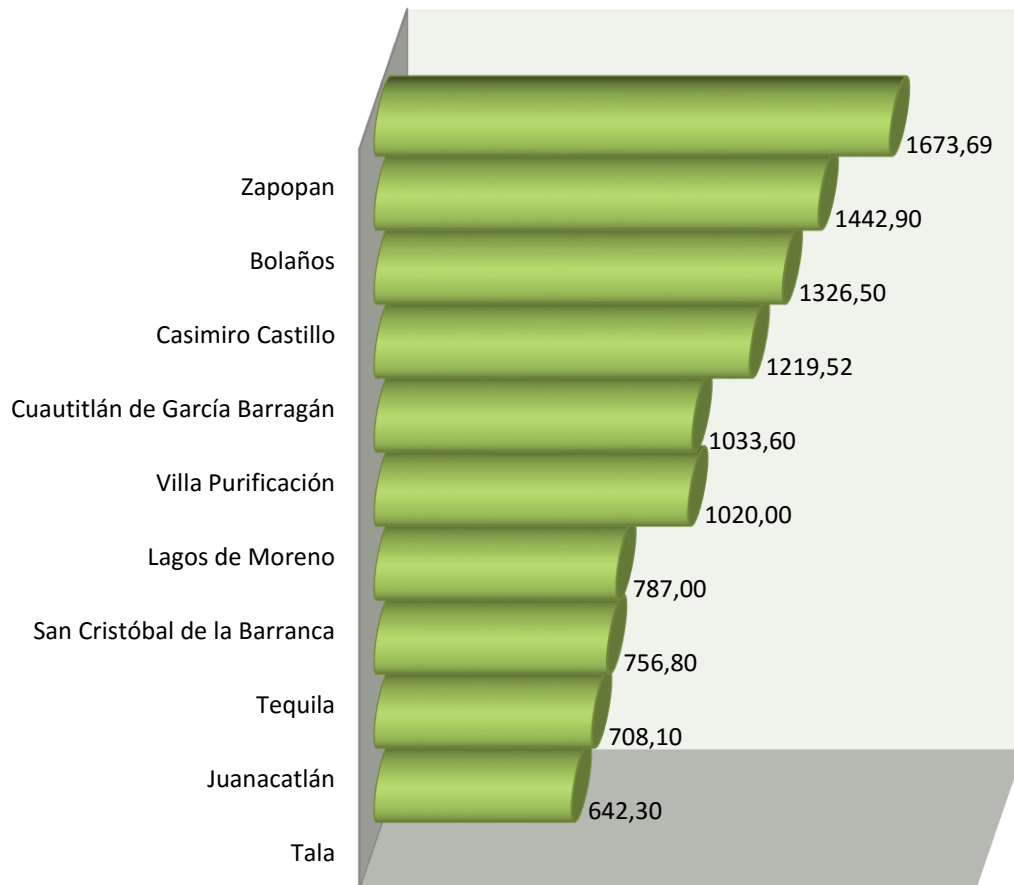

MUNICIPIOS CON SUPERFICIE AFECTADA POR INCENDIOS FORESTALES EN EL ESTADO DE JALISCO 2016.

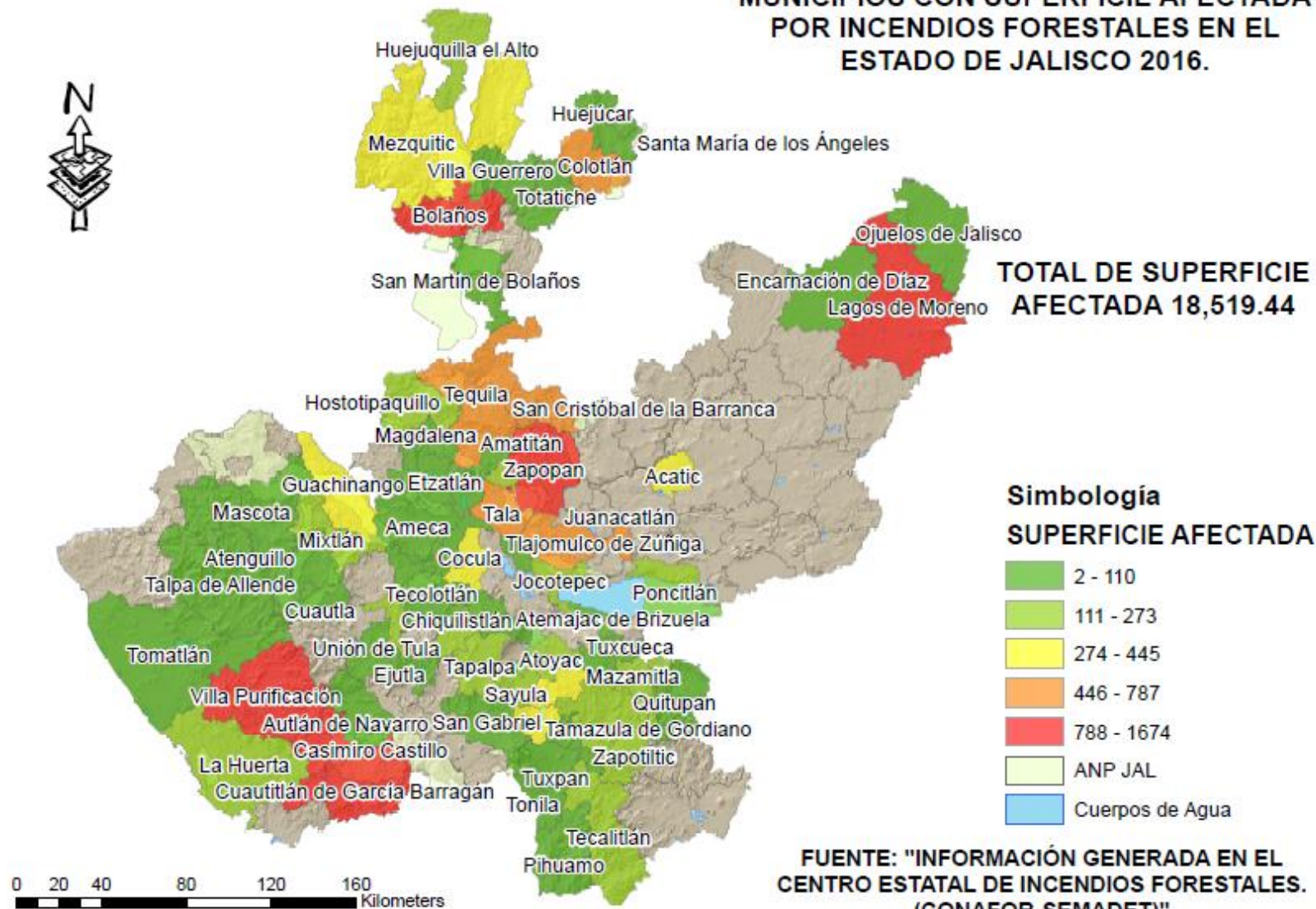

10 MUNICIPIOS CON MAYOR SUPERFICIE AFECTADA POR INCENDIOS FORESTALES EN EL ESTADO DE JALISCO 2016.

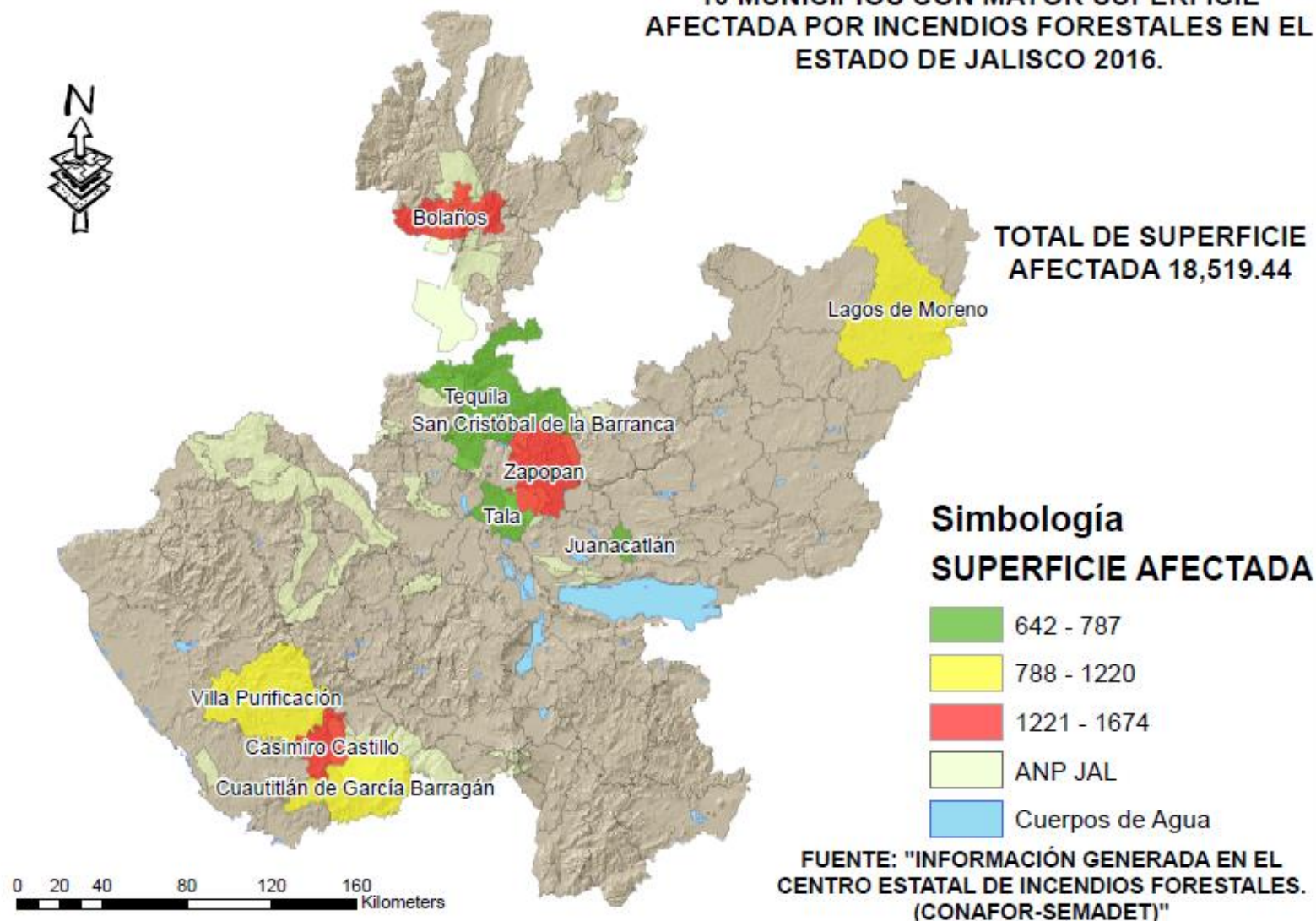

COMPARATIVA DE INCENDIOS FORESTALES 2014 - 2016								
SUPERFICIE AFECTADA EN HECTAREAS								
AÑO	No. DE INCENDIOS	PASTOS	ARBUSTOS	RENUEVO	ARBOLADO ADULTO	HOJAS	SUELO ORG.	TOTAL
2014	400	2,724.90	1,415.45	70.5	52.5	2,623.45	28	6,914.80
2015	246	1,732.50	909.5	26	18	2375.5	1.5	5,063
2016	409	5,558.91	2,973.55	156.3	202.8	9,592.88	35	18,519.44



Tabla Comparativa de Superficie Afectada por Estratos forestales 2014-2016



Al día 19 de Mayo del 2016 se tiene:
 Un promedio de 45.27 hectáreas afectadas por incendio registrado.

4. Causas de Incendios Forestales en el Estado 2016.

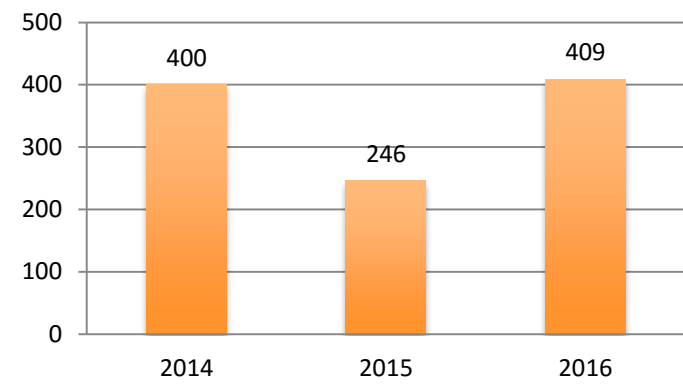
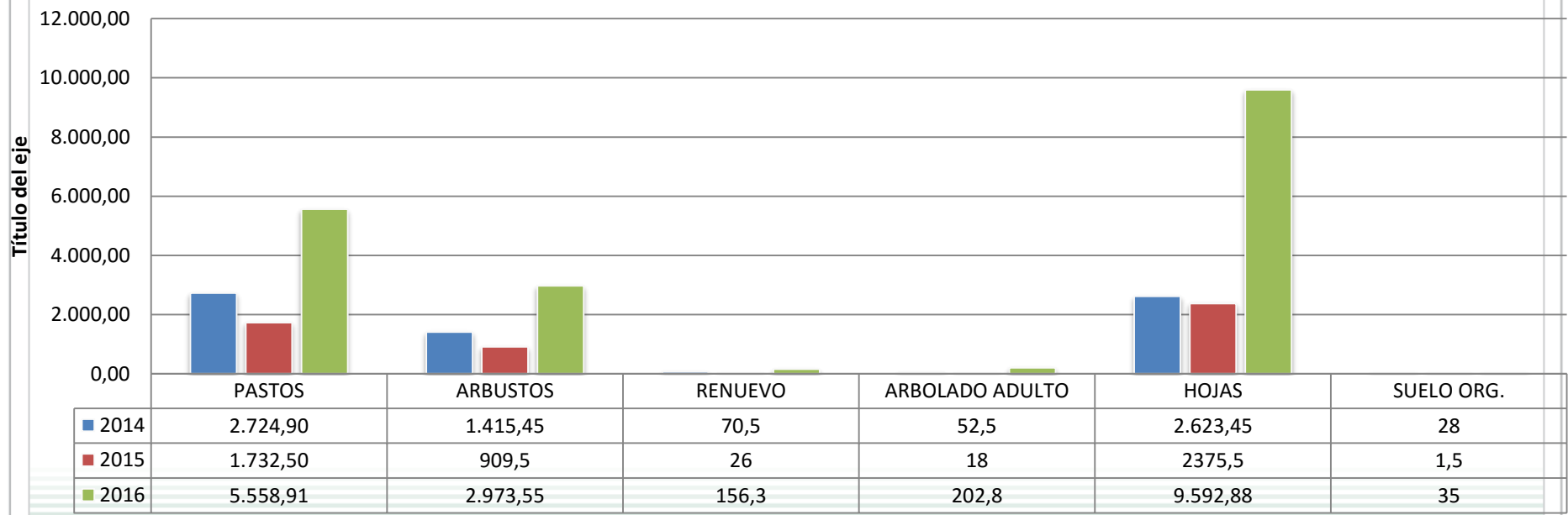
No.	PRINCIPALES CAUSAS DE INCENDIOS FORESTALES 2016		
	CAUSA	TOTAL	%
1	Actividades Agropecuarias	124	30.32
2	Fogatas	96	23.47
3	Fumadores	87	21.27
4	Intencional	74	18.09
5	Cazadores	10	2.44
6	Cultivos ilícitos	7	1.71
7	Otras actividades productivas	4	0.98
8	Quema de basureros	4	0.98
9	Naturales	2	0.49
10	Otras causas	1	0.24
	TOTAL	409	100.00

PRINCIPALES CAUSAS DE INCENDIOS FORESTALES 2016

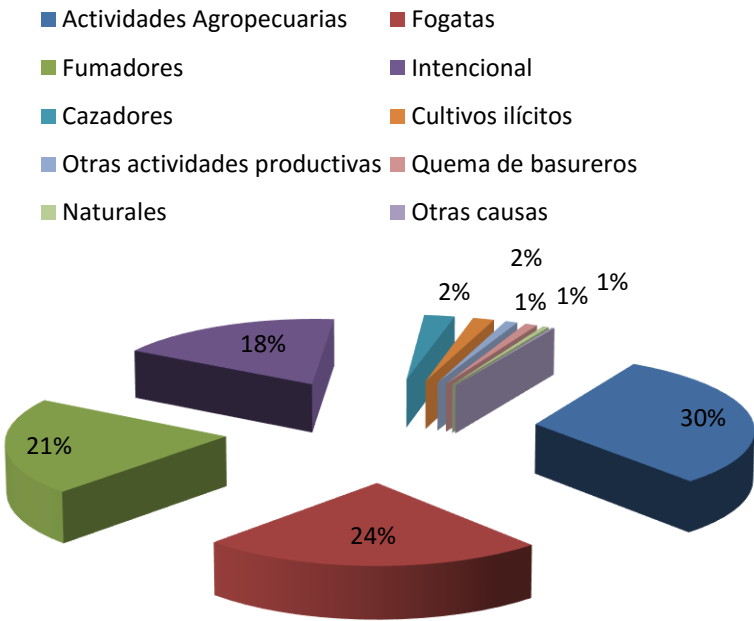

5. CONTEXTO NACIONAL

Jalisco ocupa el 5° lugar en Frecuencia de Incendios Forestales en el 2016.

		2016		
	Entidad Federativa	Número de Incendios	Superficie Afectada (Ha)	Sup/inc
1	México	1,446	5,502.55	3.81
2	Ciudad de México	923	1,497.12	1.62
3	Michoacán	739	14,804.52	20.03
4	Puebla	427	8,924.28	20.90
5	Jalisco	409	18,519.44	45.28
6	Hidalgo	376	3,169.45	8.43
7	Chihuahua	351	4,481.88	12.77
8	Tlaxcala	339	1,313.13	3.87
9	Chiapas	337	6,920.30	20.54
10	Oaxaca	238	17,769.50	74.66
	Subtotal	5,585	82,902.17	14.84
	% del Total Nacional	80.75	61	
	Otros	1,331	52,093.94	39.14
	Total Nacional	6,916	134,996.11	19.52



Incendios

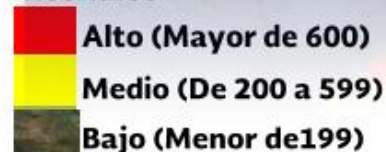

5. CONTEXTO NACIONAL

Jalisco ocupa el 1° lugar en Superficie Afectada en el 2016.

		2016		
Entidad Federativa	Número de Incendios	Superficie Afectada (ha)	Sup/inc	
1 Jalisco	409	18,519.44	45.28	
2 Oaxaca	238	17,769.50	74.66	
3 Michoacán	739	14,804.52	20.03	
4 Guerrero	112	9,164.27	81.82	
5 Puebla	427	8,924.28	20.90	
6 Chiapas	337	6,920.30	20.54	
7 Sonora	44	5,902.88	134.16	
8 México	1,446	5,502.55	3.81	
9 Colima	61	5,412.13	88.72	
10 Durango	128	4,887.81	38.19	
Subtotal	3,941	97,807.68	24.82	
% del Total Nacional	56.98	72		
Otros	2,975	37,188.43	12.50	
Total Nacional	6,916	134,996.11	19.52	



Hectáreas

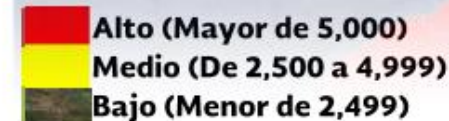

SEDENA

SECRETARÍA DE
DEFENSA NACIONAL



SEMARNAT

SECRETARÍA DE
MEDIO AMBIENTE
Y RECURSOS NATURALES



Secretaría de Medio Ambiente
y Desarrollo Territorial

GOBIERNO DEL ESTADO DE JALISCO



CONANP

COMISIÓN NACIONAL
DE ÁREAS NATURALES
PROTEGIDAS

JALISCO

GOBIERNO DEL ESTADO



SAGARPA

SECRETARÍA DE AGRICULTURA,
GANADERÍA, DESARROLLO RURAL,
PESCA Y ALIMENTACIÓN

