



Secretaría de Medio Ambiente
y Desarrollo Territorial

GOBIERNO DEL ESTADO DE JALISCO

INFORME SEMANAL CENTRO ESTATAL DE MANEJO DEL FUEGO

AL 18/03/2016

MEDIO AMBIENTE Y DESARROLLO TERRITORIAL



JALISCO
GOBIERNO DEL ESTADO





ÍNDICE

1. Municipios Afectados por los Incendios Forestales 2016
 2. Superficie Afectada en Hectáreas por Municipio
 3. 10 Municipios con Mayor Afectación e Incidencia en el Estado.
 3. Comparativa de Incendios Forestales 2014 - 2016
 4. Causas de Incendios Forestales en el Estado 2016.
 5. Contexto Nacional 2016.
- 

MUNICIPIOS AFECTADOS POR LOS INCENDIOS FORESTALES 2016

No.	MUNICIPIO	INCENDIOS	SUP. HAS.	% DE AFECTADA EN HAS.
1	Ahualulco de Mercado	1	1.40	0.09
2	Amatitán	1	3.00	0.19
3	Atenguillo	2	3.00	0.19
4	Atoyac	2	14.00	0.90
5	Autlán de Navarro	1	1.40	0.09
6	Casimiro Castillo	2	9.00	0.58
7	Chiquilistlán	3	49.50	3.18
8	Colotlán	3	13.30	0.85
9	Concepción de Buenos Aires	1	8.80	0.56
10	Cuatitlán de García	6	78.62	5.04
11	Barragán	3	29.00	1.86
12	Encarnación de Díaz	1	55.00	3.53
13	Gómez Farías	4	18.80	1.21
14	Jocotepec	1	6.00	0.38
15	Juanacatlán	1	70.00	4.49
16	Mazamitla	2	31.30	2.01
17	Ojuelos de Jalisco	1	10.00	0.64
18	Poncitlán	2	46.50	2.98
19	San Cristóbal de la Barranca	2	246.50	15.82
20	San Martín Hidalgo	1	7.00	0.45
21	Tala	11	72.10	4.63
22	Talpa de Allende	2	72.00	4.62
23	Tamazula de Gordiano	1	8.00	0.51
24	Tapalpa	5	35.00	2.25
25	Tecalitlán	1	4.00	0.26
26	Techaluta de Montenegro	1	2.00	0.13
27	Tecolotlán	2	8.50	0.55
28	Tenamaxtlán	1	16.50	1.06
29	Tequila	6	73.00	4.68
30	Teuchitlán	1	6.30	0.40
31	Tlajomulco de Zúñiga	14	99.10	6.36
32	Tuxpan	1	4.30	0.28
33	Villa Purificación	2	92.00	5.90
34	Zapopan	42	332.00	21.30
35	Zapotlán el Grande	1	31.60	2.03
TOTAL		131	1558.52	100.00

10 MUNICIPIOS CON MAYOR INCIDENCIA DE INCENDIOS FORESTALES 2016

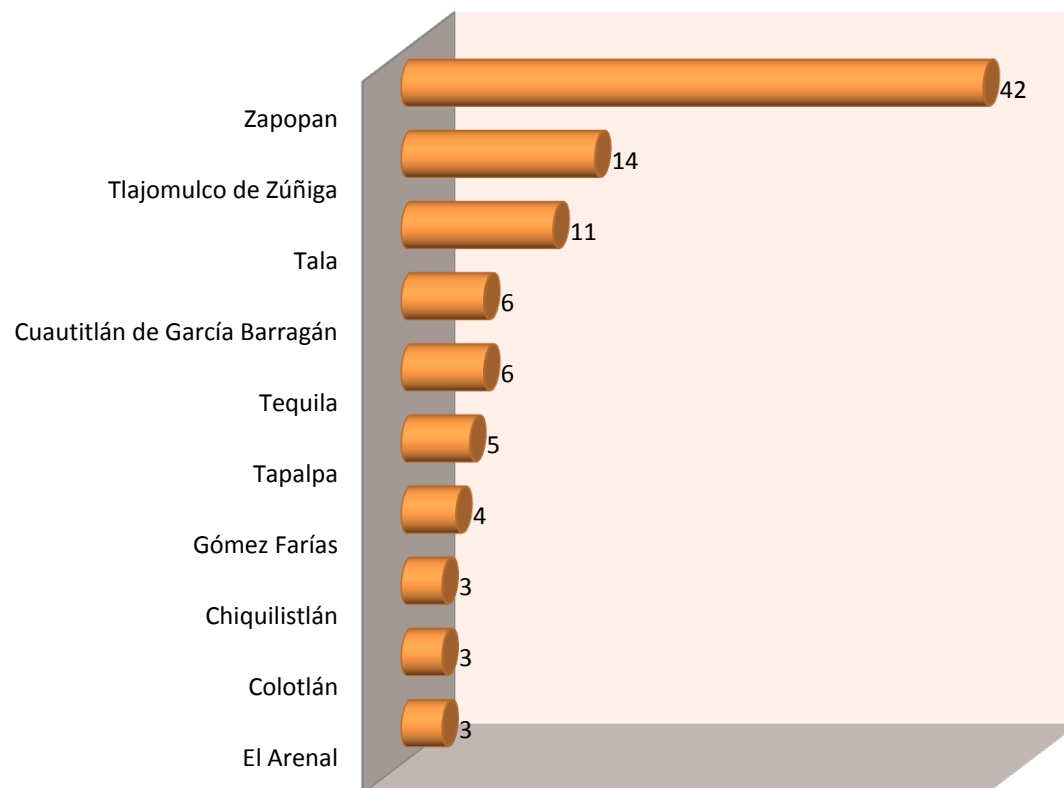

MUNICIPIOS CON MAYOR INCIDENCIA POR INCENDIOS FORESTALES EN EL ESTADO DE JALISCO 2016.

TOTAL DE
INCIDENCIA 131

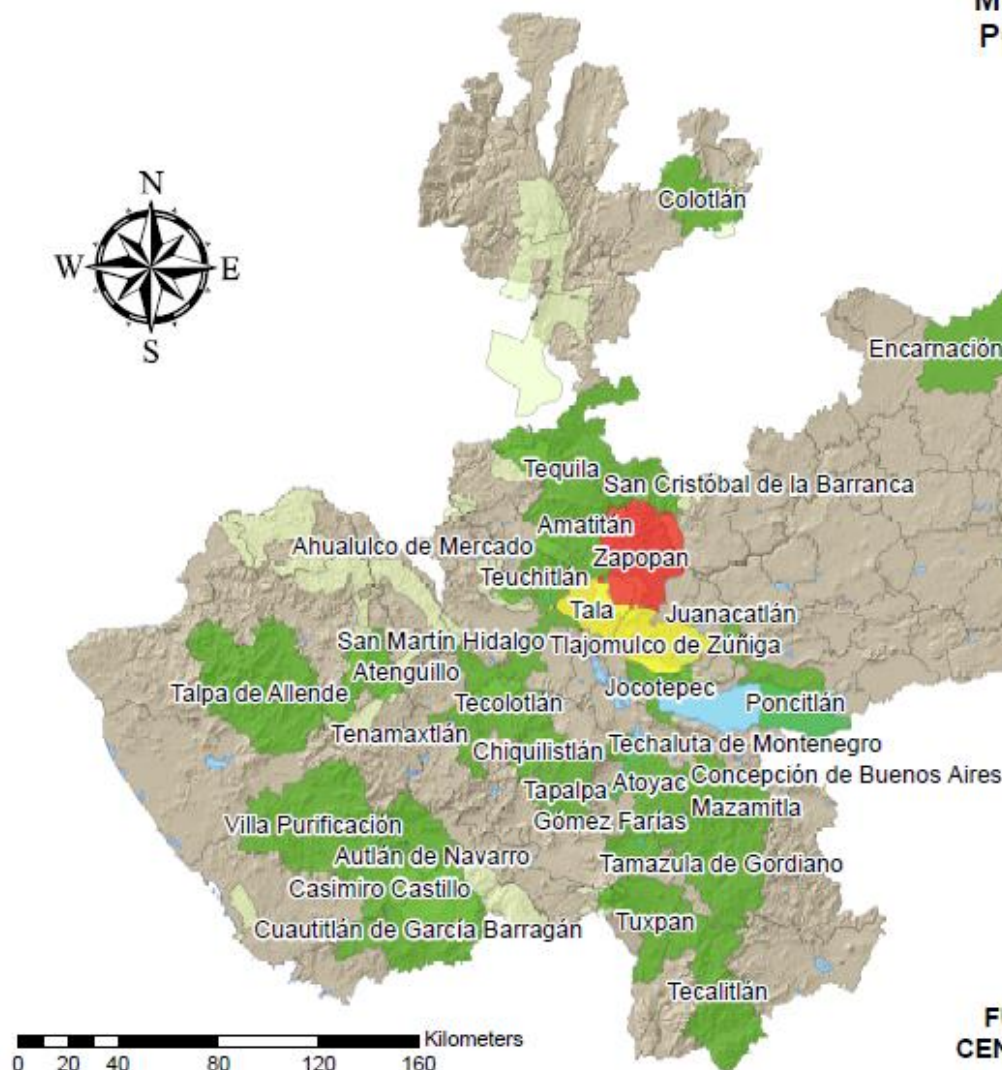

Simbología INCIDENCIA

	1 - 6
	7 - 14
	15 - 42
	ANP JAL
	Cuerpos de Agua

FUENTE: "INFORMACIÓN GENERADA EN EL
CENTRO ESTATAL DE INCENDIOS FORESTALES.
(CONAFOR-SEMADET)"

0 20 40 80 120 160 Kilometers

10 MUNICIPIOS CON MAYOR INCIDENCIA POR INCENDIOS FORESTALES EN EL ESTADO DE JALISCO 2015.

TOTAL DE
INCIDENCIA 131

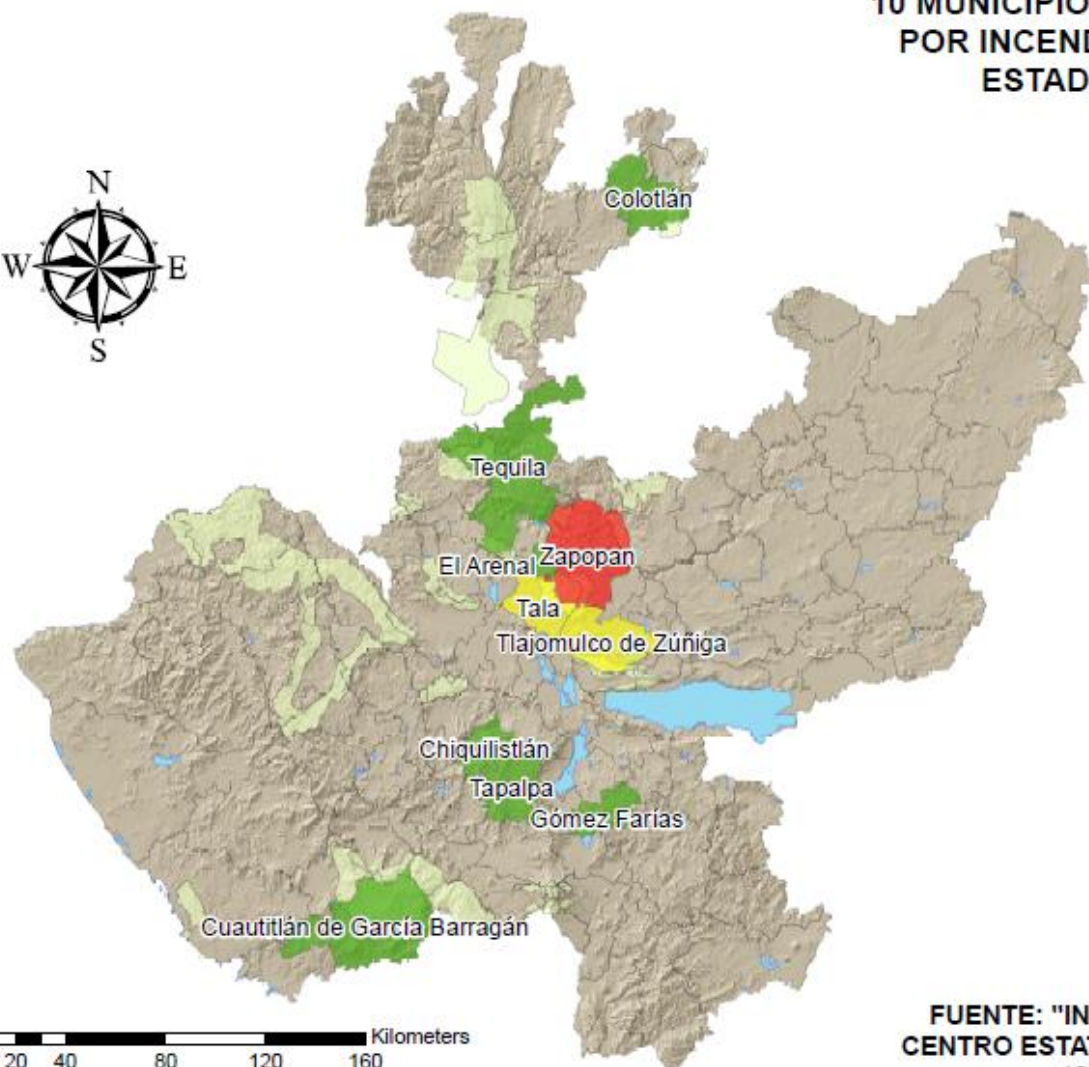

Simbología INCIDENCIA

	3 - 6
	7 - 14
	15 - 42
	ANP JAL
	Cuerpos de Agua

FUENTE: "INFORMACIÓN GENERADA EN EL
CENTRO ESTATAL DE INCENDIOS FORESTALES.
(CONAFOR-SEMADET)"

MUNICIPIOS CON MAYOR SUPERFICIE AFECTADA POR LOS INCENDIOS FORESTALES 2016

No.	MUNICIPIO	SUP. AFECTADA HAS.
1	Zapopan	332.00
2	San Cristóbal de la Barranca	246.50
3	Tlajomulco de Zúñiga	99.10
4	Villa Purificación	92.00
5	Cuautitlán de García Barragán	78.62
6	Tequila	73.00
7	Tala	72.10
8	Talpa de Allende	72.00
9	Juanacatlán	70.00
10	Encarnación de Díaz	55.00
11	Chiquilistlán	49.50
12	Poncitlán	46.50
13	Tapalpa	35.00
14	Zapotlán el Grande	31.60
15	Mazamitla	31.30
16	El Arenal	29.00
17	Gómez Farías	18.80
18	Tenamaxtlán	16.50
19	Atoyac	14.00
20	Colotlán	13.30
21	Ojuelos de Jalisco	10.00
22	Casimiro Castillo	9.00
23	Concepción de Buenos Aires	8.80
24	Tecolotlán	8.50
25	Tamazula de Gordiano	8.00
26	San Martín Hidalgo	7.00
27	Teuchitlán	6.30
28	Jocotepec	6.00
29	Tuxpan	4.30
30	Tecalitlán	4.00
31	Amatitán	3.00
32	Atenguillo	3.00
33	Techaluta de Montenegro	2.00
34	Ahualulco de Mercado	1.40
35	Autlán de Navarro	1.40
TOTAL		1558.52

10 MUNICIPIOS CON MAYOR AFECTACIÓN EN SUPERFICIE (HAS). 2016

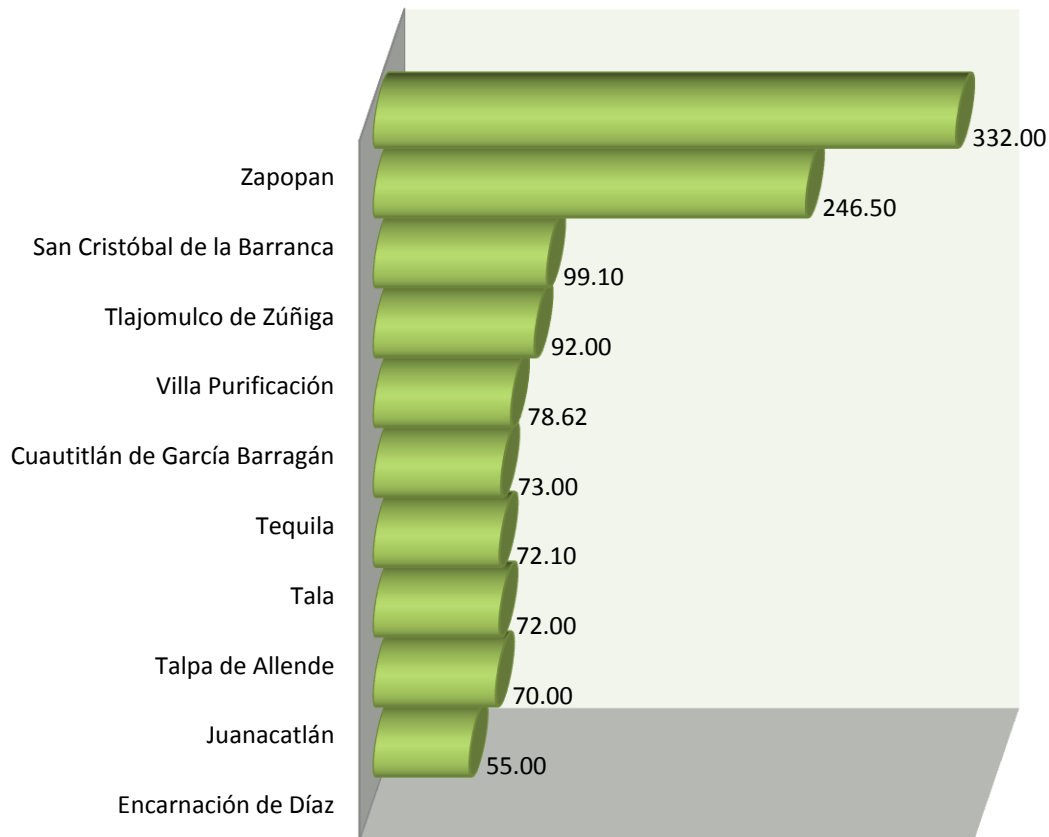

MUNICIPIOS CON SUPERFICIE AFECTADA POR INCENDIOS FORESTALES EN EL ESTADO DE JALISCO 2016.

**TOTAL DE SUPERFICIE
AFECTADA 1,558.52**

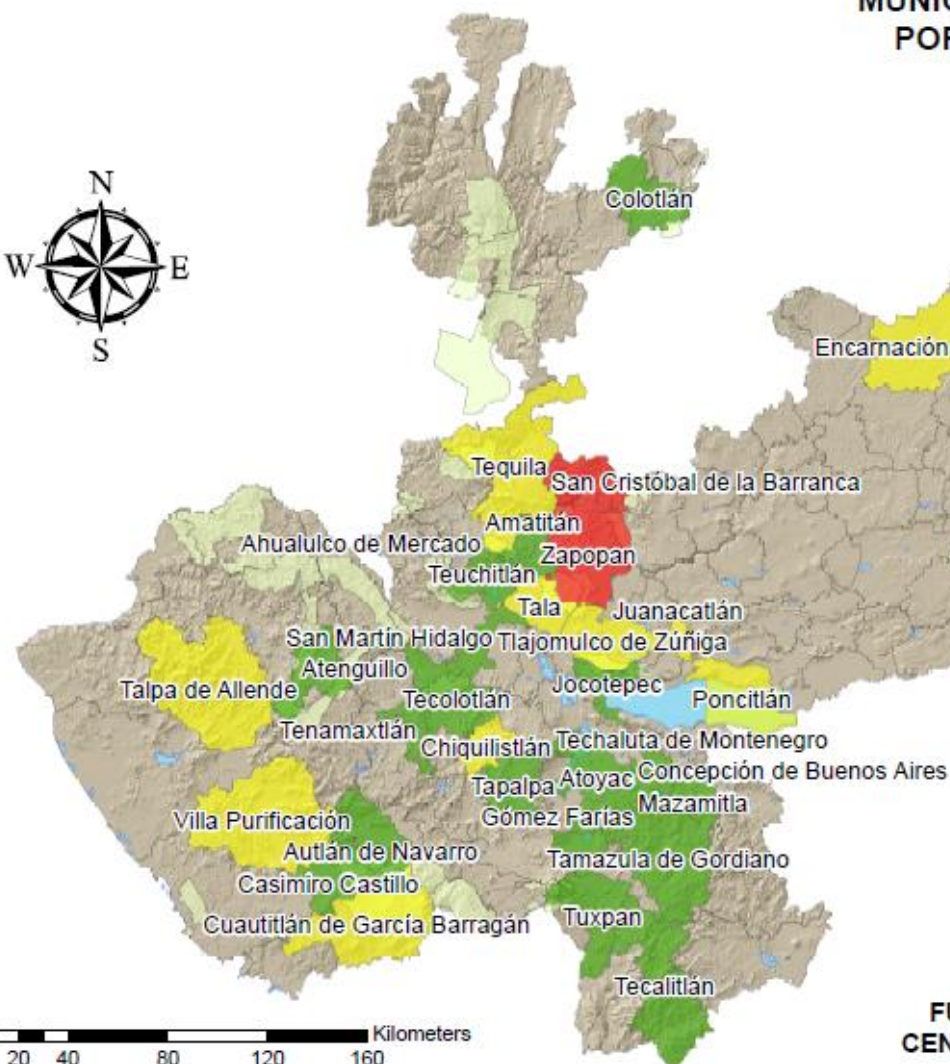

Simbología SUPERFICIE AFECTADA

	2 - 35
	36 - 100
	101 - 332
	ANP JAL
	Cuerpos de Agua

0 20 40 80 120 160 Kilometers

**FUENTE: "INFORMACIÓN GENERADA EN EL
CENTRO ESTATAL DE INCENDIOS FORESTALES.
(CONAFOR-SEMADET)"**

10 MUNICIPIOS CON MAYOR SUPERFICIE AFECTADA POR INCENDIOS FORESTALES EN EL ESTADO DE JALISCO 2015.

TOTAL DE SUPERFICIE
AFECTADA 1,558.52

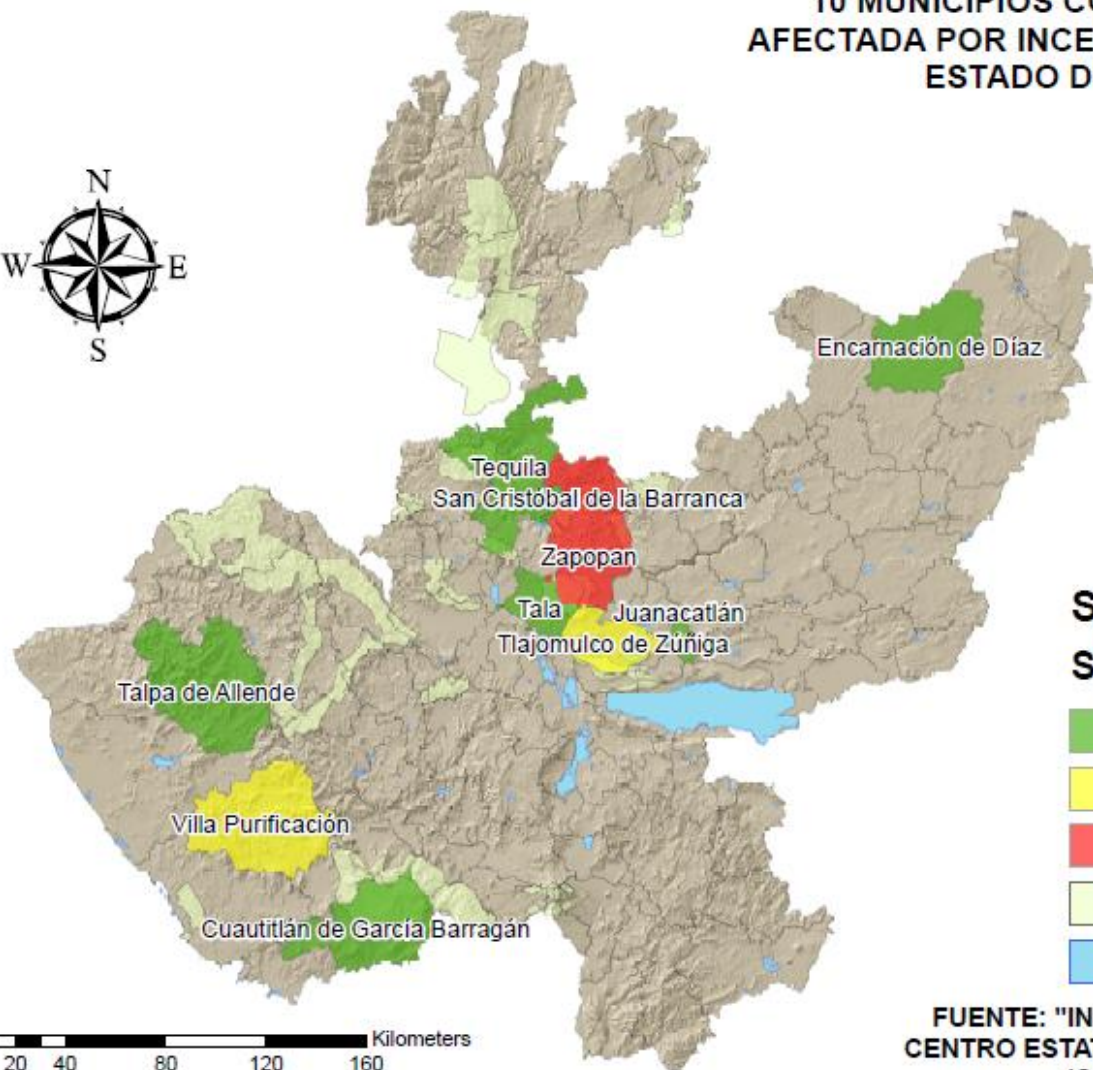

Simbología SUPERFICIE AFECTADA

	55 - 79
	80 - 100
	101 - 332
	ANP JAL
	Cuerpos de Agua

0 20 40 80 120 160 Kilometers

FUENTE: "INFORMACIÓN GENERADA EN EL
CENTRO ESTATAL DE INCENDIOS FORESTALES.
(CONAFOR-SEMADET)"

COMPARATIVA DE INCENDIOS FORESTALES 2014 - 2016								
SUPERFICIE AFECTADA EN HECTAREAS								
AÑO	No. DE INCENDIOS	PASTOS	ARBUSTOS	RENUOVO	ARBOLADO ADULTO	HOJAS	SUELO ORG.	TOTAL
2014	58	281.8	167.7	1.5	15.1	328.7	0	794.8
2015	74	598.5	322.5	0.5	0	538	0	1,459.50
2016	131	753.52	300.1	3.5	11.5	489.9	0	1,558.52



Tabla Comparativa de Superficie Afectada por Estratos forestales 2014-2016



Al día 18 de Marzo del 2016 se tiene:

Un promedio de 11.89 hectáreas afectadas por incendio registrado.

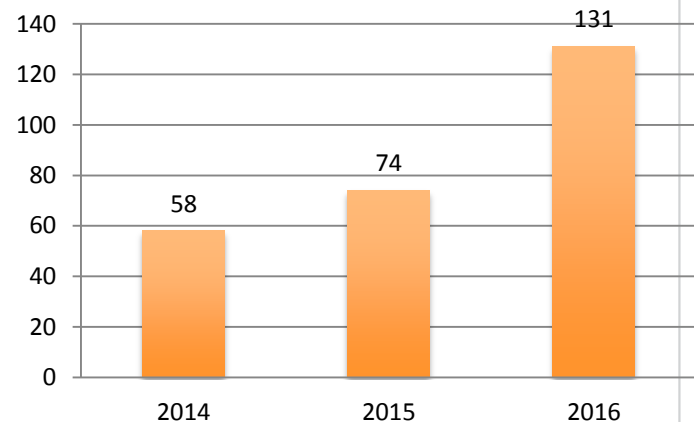
No.

PRINCIPALES CAUSAS DE INCENDIOS FORESTALES 2016

	CAUSA	TOTAL	%
1	Fumadores	44	33.59
2	Actividades Agropecuarias	33	25.19
3	Intencional	20	15.27
4	Fogatas	19	14.50
5	Cazadores	7	5.34
6	Cultivos ilícitos	4	3.05
7	Otras actividades productivas	2	1.53
8	Quema de basureros	2	1.53
	TOTAL	131	100.00

PRINCIPALES CAUSAS DE INCENDIOS FORESTALES
2016

- Fumadores
- Actividades Agropecuarias
- Intencional
- Fogatas
- Cazadores
- Cultivos ilícitos
- Otras actividades productivas
- Quema de basureros

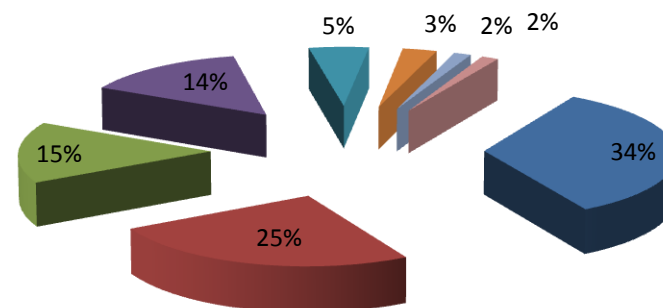

SEDENA

SECRETARÍA DE
DEFENSA NACIONAL



SEMARNAT

SECRETARÍA DE
MEDIO AMBIENTE
Y RECURSOS NATURALES



Secretaría de Medio Ambiente
y Desarrollo Territorial

GOBIERNO DEL ESTADO DE JALISCO



JALISCO

GOBIERNO DEL ESTADO



SAGARPA

SECRETARÍA DE AGRICULTURA,
GANADERÍA, DESARROLLO RURAL,
PESCA Y ALIMENTACIÓN



PROGRAMA ESTATAL DE PREVENCIÓN DE INCENDIOS FORESTALES