

Fecha Pago Anticipo	25/10/2016
Fecha Elab. Compro.	31/10/2016
N° de Oficio	GO / C-0337 / 2016 F
RESUMEN COM:	Terminada

FECHA Y HORA DE IMPRESIÓN: Oct 31 2016 9:06AM

GERENTE O DIRECTOR:	ERNESTO MARROQUIN ALVAREZ	PUESTO:	DIRECTOR DE APOYO A MUNICIPIOS
COMISIONADO:	OCTAVIO CABRERA REYES	PUESTO:	RESIDENTE SUPERVISOR DE OBRA
ACOMPAÑA A:		PUESTO:	

ELABORÓ DOCUMENTO: OCTAVIO CABRERA REYES - RESIDENTE SUPERVISOR DE OBRA STATUS: Comprobación Autorizada, por Liquidar en Caja

DESGLOSE DE ACTIVIDADES Y MONTO POR DÍA

FECHA	MUNICIPIO	DESAYUNO	COMIDA	CENA	HOSPEDAJE COMPROBADO
26/10/2016	Talpa de Allende \$ 100.00	Tomatlán \$ 131.00	Tomatlán \$ 100.00	Tomatlán *(300.00) - **IVA \$(40.34)	
	GD: (1) 0.00	GASOLINA: 0.00	JUS: EXCE: HOSP: 0.00		
	ACTIVIDAD:	RECORRIDO DE VERIFICACION DE OBRA			
27/10/2016	Tomatlán \$ 100.00	Tomatlán \$ 131.00	Tomatlán \$ 100.00	Sin Hospedaje. *(0.00) - **IVA \$(0.00)	
	GD: (1) 0.00	GASOLINA: 0.00	JUS: EXCE: HOSP: 0.00		
	ACTIVIDAD:	RECORRIDO DE VERIFICACION DE OBRA			

(*) Hospedaje Comprobado por el Empleado, (**) IVA: SOLO EN CASO DE PRESENTAR FACTURA, GD: Gastos Diversos.

RESUMEN DE LA COMISIÓN	CONCEPTO	ANTICIPO	COMPROB.	IVA	SALDO	VEHICULO - PLACAS:	JN 61031	*CON RECARGA
FECHA SALIDA:	26/10/2016	VIÁTICOS \$:	996.00	962.00	40.34	\$ 34.00	TIPO / CILINDROS / REND:	F-150 / 6 Cil. / 6.5 Km/l.
HORA SALIDA:	7:00 Hrs.	GASTOS DIVERSOS \$:	0.00	0.00	0.00	\$ 0.00	MARCA / MODELO:	Ford / 2007
DÍA(S) COMISIÓN:	2	GASOLINA \$:	0.00	0.00	0.00	\$ 0.00	KM. INICIAL - FINAL:	260,277.40 Km. / 261,167.80 Km.
FECHA DE REGRESO:	27/10/2016	PEAJE \$:	0.00	0.00	0.00	\$ 0.00	KM. RECORRIDO	890.40 Km.
HORA DE REGRESO:	21:00 Hrs.	TRANSPORTE \$:	0.00	0.00	0.00	\$ 0.00	COMBUSTIBLE EN COMISIÓN:	
TIPO DE COMISIÓN:	Obras	PROGRAMA:	RURAL 2016 (APARURAL S074 S075) ATENCION			ANTICIPO + EXCEDENTE + GAS COMPRO	0 + 1,500 + 0 = 1,500	
HORÓMETRO COMPROBACIÓN:	0.00 Hrs.					GASOLINA POR KM RECORRIDO	870.00	
JUST. VALES EXCE:	TRASLADO A LOCALIDADES					SALDO EN VALES RECORRIDO	630.00	
						VALES MANIOBRAS ANTICIPO - COMPROBADO:	0.00 - 0.00	
						SALDO VALES MANIOBRAS	0.00	
						\$ VALES A REGESAR:	0.00 \$	

RECIBÍ LA CANTIDAD DE \$ 996.00 (NOVECIENTOS NOVENTA Y SEIS PESOS 00/100 MN.)

COMO ANTICIPO PARA GASTOS, QUE COMPROBARÉ EN UN PLAZO NO MAYOR DE CINCO DÍAS HÁBILES AL TÉRMINO DE LA COMISIÓN.

EFFECTIVO A FAVOR
 CEA

CARGO CONTABLE	\$ 962.00
MENOS ANTICIPO	\$ 996.00
SALDO	\$ 34.00

COMISIONADO: OCTAVIO CABRERA REYES RESIDENTE SUPERVISOR DE OBRA	AUTORIZA COMPROBACIÓN COMISIÓN DIRECTOR O GERENTE
---	--

(1). Nota. Solo se suman los Gastos Diversos Autorizados por el DIRECTOR, GERENTE O CAJA.

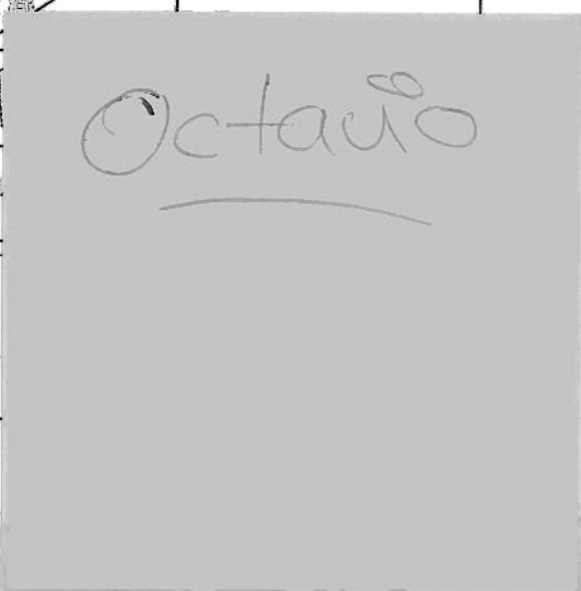
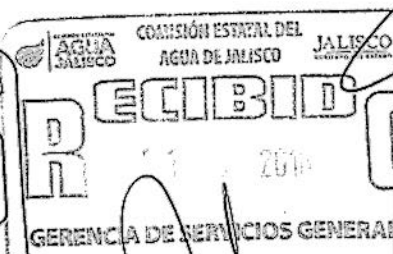

INFORME DE ACTIVIDADES POR EL C:

OCTAVIO CÁBRERA REYES N° OFICIO: GO / C-0337 / 2016

DEL DÍA: 26/10/2016 AL DÍA: 27/10/2016

RESULTADO DE LA COMISIÓN:

26 DE OCTUBRE DE 2016

CONTRATO.- CEA-AZ-LP-039-2015

OBRA.- CONSTRUCCIÓN DEL NUEVO SISTEMA DE LA RED DE AGUA POTABLE CON TUBERÍA DE 2, 2 ½, 3, 4, 6 Y 8 PULGADAS DE DIÁMETRO, EN LA CABECERA MUNICIPAL DE TALPA DE ALLENDE, JALISCO, (PRIMERA ETAPA).

COMISIÓN.- CABECERA MUNICIPAL.- SE REALIZÓ VISITA A LA CABECERA MUNICIPAL DE TALPA DE ALLENDE, JALISCO, CON LA FINALIDAD DE RECOGER LAS ACTAS DE ENTREGA RECEPCIÓN DE LA OBRA MENCIONADA, PERO NO LAS HABÍAN FIRMADO, DE NUEVA CUENTA SE HABLÓ VÍA TELEFÓNICA CON EL DIRECTOR DE AGUA POTABLE Y ARGUMENTÓ QUE LA PRESIDENTA REALIZARA UN RECORRIDO PARA VERIFICAR LOS PUNTOS ANOTADOS EN LA ÚLTIMA MINUTA Y QUE LUEGO FIRMARÍA. EL DÍA 28 DE OCTUBRE INFORMÓ VÍA TELEFÓNICA PERSONAL DEL MUNICIPIO QUE LA PRESIDENTA HABÍA HABLADO CON ALGUIEN DE LA CEA SIN INDICAR CON QUIEN Y QUE NO FIRMARÍA LAS ACTAS.

26 DE OCTUBRE DE 2016

CONTRATO.- CEA-ZR-CI-067-2016

OBRA.- CONSTRUCCIÓN DE RED DE ALCANTARILLADO, EN LA LOCALIDAD DE EL PORTEZUELO, MUNICIPIO DE TOMATLÁN, JALISCO.

COMISIÓN.- EL PORTEZUELO.- SE REALIZÓ RECORRIDO DE SUPERVISIÓN DE OBRA EN COMPAÑÍA DE PERSONAL DE LA EMPRESA CONTRATISTA, SE CONTINUAN LOS TRABAJOS DE EXCAVACIÓN EN ZANJAS CON EQUIPO E INSTALACIÓN DE TUBERÍA DE PVC SANITARIO DE 200 MM. DE DIÁMETRO. SE TIENEN A LA FECHA INSTALADOS 1,342.12 M. DE TUBERÍA, LA EXCAVACIÓN DE 280.32 M. DE ZANJAS Y LA CONSTRUCCIÓN DE 10 POZOS DE VISITA DE DIFERENTES PROFUNDIDADES. INDICÓ LA EMPRESA CONTRATISTA QUE PRESENTARÁ UNA TARJETA DE PRECIO EXTRAORDINARIO RESPECTO A LA EXCAVACIÓN EN ZANJAS PARA SU REVISIÓN.

COMENTARIOS:

SIN COMENTARIOS.

COMISION ESTATAL DEL AGUA DE JALISCO

REPORTE DE AVANCE FISICO DE OBRA

FECHA DE REPORTE : 28 OCT 2016

A: CONSTRUCCION DE ALCANTARILLADO SANITARIO, EN LA LOCALIDAD DE EL PORTEZUELO, MUNICIPIO DE TOMATLAN, JALISCO

CONTRATO.: CEA-ZR-CI-067-2016

UBICACION: EL PORTEZUELO, MUNICIPIO DE TOMATLÁN, JALISCO.

OBJETIVO DEL REPORTE:

CONOCER CONCRETAMENTE EL AVANCE FISICO DE LA OBRA , ANALIZAR LA PROBLEMÁTICA Y ACCIONES QUE SE ESTÉN LLEVANDO A CABO CON LA FINALIDAD DE PROPONER ACCIONES QUE LLEVEN A LA CONCLUSION DE LA OBRA EN TIEMPO Y FORMA, Y SOBRE TODO LA TERMINACION CON CALIDAD EN LA OBRA

PROGRAMACION

	INICIA	TERMINA	DIAS NATURALES
PROGRAMA DE OBRA	29-ago-16	26-nov-16	90
PROGRAMA DE OBRA DIFERIDO	14-sep-16	12-dic-16	90
PRORROGA			
PROGRAMA DE OBRA REAL			
	FISICO	FINANCIERO	
AVANCE PROGRAMADO %	47.00%	47.74%	
AVANCE REAL %	31.28%	36.00%	
	CONTRATO	ESTIMADO	SALDO
IMPORTE SIN IVA	\$ 4,694,702.72	\$ 383,150.79	\$ 4,311,551.93
			POR ESTIMAR
			\$ 4,311,551.93

FOTOGRAFIA (MAS SIGNIFICATIVA)

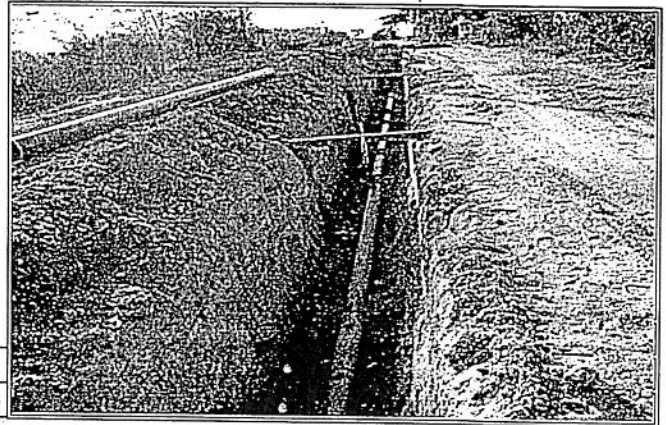

JACION ACTUAL DE LA OBRA:

A LA FECHA SE CONTINÚA CON LOS TRABAJOS DE TRAZO Y NIVELACIÓN, EXCAVACIÓN EN ZANJAS CON EQUIPO MECÁNICO E INSTALACIÓN DE TUBERÍA DE PVC, SISTEMA MÉTRICO, SERIE 25, DE 200 MM. DE DIÁMETRO Y LA CONSTRUCCIÓN DE 10 POZOS DE VISITA.
SE TIENE TAMBIEN LA INSTALACIÓN DE 1,342.12 M.TUBERÍA DE PVC ALCANTARILLADO Y LA CONSTRUCCIÓN DE 10 POZOS DE VISITA.

PENDIENTES POR ATENDER A LA FECHA:

SE TIENE EN TRÁMITE EL CONVENIO DE DIFERIMIENTO Y YA SE ENTREGÓ EL ENDOSO DE LA FIANZA.
LA EMPRESA CONTRATISTA PRESENTARÁ TARJETA DE PRECIO UNITARIO EXTRAORDINARIO PARA LA EXCAVACIÓN EN ZANJAS.

OBSERVACION:

ARQ. OCTAVIO GABRERA REYES
ELABORÓ REPORTE

EMISOR :

NORMA ADRIANA MACHAEN DE LA CRUZ

AV. MEXICO 11 LA CRUZ DE LORETO
CP 48460 - TOMATLÁN JALISCO MEXICO EXPEDIDO EN : LA CRUZ DE LORETO TOMATLÁN, JALISCO

RFC: MACN770908DV2
CURP: MACN770908MJCCR00

REGIMEN FISCAL:
REGIMEN DE LAS PERSONAS FISICAS CON ACTIVIDADES EMPREARIAL Y



Hotel San Luis

RECEPTOR

COMISION ESTATAL DEL AGUA DE JALISCO
FRANCIA 1726
MODERNA GUADALAJARA - CP 44190 - GUADALAJARA JALISCO MEXICO
RFC CEA070225JK4

FACTURA

B 661

FECHA DE ELABORACION

2016-10-28T09:24:13

CONDICIONES METODO DE PAGO CUENTA DE PAGO

CONTADO 01 EFECTIVO

SERIE GSD

00001000000300370163

FOLIO FISCAL FECHA DE CERTIFICACION

680E98C1-4A28-4CE5-B429-4346C9178121 2016-10-28T09:24:18

SERIE SAT

00001000000300250292

CODIGO	CANTIDAD	UNIDAD	DESCRIPCION	PR. UNITARIO	IMPORTE
5	1	NOCHE	HOSPEDAJE EN HABITACION MATRIMONIAL	252.10	252.10
				SUBTOTAL	252.10
				IVA	40.34
				ISH	7.56
				RETENCION IVA	0.00
				TOTAL	\$300.00

Importe con letra (TRESCIENTOS PESOS 00/100 M.N.)

Forma de Pago: Pago en una sola exhibicion

Efectos fiscales al Pago

CADENA ORIGINAL DEL COMPLEMENTO DE CERTIFICACION DIGITAL DEL SAT

||1.0|680E98C1-4A28-4CE5-B429-4346C9178121|2016-10-28T09:24:18|eqQ5zWg4soQ1AZcrHCqTtgd+UJzEwOOHmZ0e7uXg40JCyApjY28SAJwSgGrq4UEqXxO8IHFBtCBeWZWKs4fZQMIFdaXHG5dG8k6STYdT0KqkRVC4twRmEEPnifbU4hJdcUIA2QGRYdp7XmAZj1x4VhRpTckk4Z5pPWY08=|00001000000300250292||



SELLO DIGITAL DEL GSD

eqQ5zWg4soQ1AZcrHCqTtgd+UJzEwOOHmZ0e7uXg40JCyApjY28SAJwSgGrq4UEqXxO8IHFBtCBeWZWKs4fZQMIFdaXHG5dG8k6STYdT0KqkRVC4twRmEIBU4hJdcUIA2QGRYdp7XmAZj1x4VhRpTckk4Z5pPWY08=

SELLO DEL SAT

oPMGrd4bQpMRsT6RRnX505JEDMHHTf2MPegEqIEIQGMZVW+y73VhbWqJUC3sCr3dcdxzwZpCTBtKrRWbdeI/3Y33V0551MOQdLOaAoLSDgr7FFIK3EI8tpU6aM;EaTh9LP2T2gp0e8yIPvXk/a58D2GEeOXhSGYWtLyCPFY=

Este documento es la representación impresa de un CFDI

COMISIÓN ESTATAL DEL AGUA DE JALISCO

DIRECCIÓN DE APOYO A MUNICIPIOS

GERENCIA DE OBRAS



MINUTA DE TRABAJO N° _____

FECHA: 27- OCTUBRE - 2016

Nombre	Cargo	Firmas
Ing. Héctor Bagarob Romero	Presidente	
Arq. Octavio Cabrera Reyes	Presidente Supervisor Obras CEA	

Con esta fecha se levanta la presente Minuta de Trabajo en relación a la obra denominada: "CONSTRUCCIÓN DE RED DE ALCANTARILLADO SANITARIO, EN LA LOCALIDAD DE EL PORTEZUELO, MUNICIPIO DE TOMATILÁN, JALISCO", BAJO EL CONTRATO N° CEA-ZR-CI-064-2014, ANOTANDO LOS SIGUIENTES PUNTOS:

- 1.- LA EMPRESA CONTRATISTA YA PRESENTÓ EL RESULTADO DEL ESTUDIO DE MECÁNICA DE SUELO POR LO CUAL SE LE INDICA PRESENTAR LA TARJETA DE PRECIO UNITARIO DE LA EXCAVACIÓN EN MATERIAL TIPO "C", PARA SU REVISIÓN Y SOLICITARLE MEDIANTE LA CITADORA.
- 2.- DERIVADO DE LA REVISIÓN DEL SITIO DE CONSTRUCCIÓN DE LA PTAR, QUE SE TIENE CONTEMPLADA, SE ORDENA A LA CONTRATISTA LA CANCELACIÓN DE LOS TRABAJOS QUE COMPRENDEN DEL POZO DE VISITA N° 160 AL N° 183. Y POR INSTRUCCIONES DE LA GERENCIA DE OBRAS Y CON LA AUTORIZACIÓN DE LA GERENCIA DE FORMACIÓN DE PROYECTOS DE LA CEA, SE ORDENA A LA CONTRATISTA QUE SE MODIFIQUE LA LONGITUD DEL TRAMO QUE COMPRENDE ENTRE EL POZO DE VISITA N° 79 AL N° ~~83~~, RESEÑANDO EN 20 METROS Y LA CANCELACIÓN DEL TRAMO DEL POZO N° 87 AL N° 83.
- 3.- A LA FECHA SE TIENE LA INSTALACIÓN DE 1,342.12 METROS LINEALES DE TUBERÍA DE PVC SANITARIO, DE 200 MM. DE DIÁMETRO Y LA EXCAVACIÓN DE 280.32 METROS LINEALES DE EXCAVACIÓN EN ZANJAS Y LA CONSTRUCCIÓN DE 90 POZOS DE VISITA Y 2 FRENTE DE TRABAJO.

SIN OTRO ASUNTO QUE TRATAR, FIRMAN LOS PRESENTES.