



# ASEJ

AUDITORÍA SUPERIOR DEL ESTADO DE JALISCO  
PODER LEGISLATIVO

## DIRECCIÓN DE RESPONSABILIDADES

### RECIBO DE CUENTA PÚBLICA 2016

Recibimos del H. Ayuntamiento de	52 MUNICIPIO JUANACATLÁN
La Cuenta Pública	CORRESPONDIENTE AL MES DE JULIO
Fecha en que se creó la Base de Datos	MARTES, 27 DE SEPTIEMBRE DE 2016
Fecha en que se Recibe la Información	VIERNES, 7 DE OCTUBRE DE 2016

DESCRIPCION		FIRMAS	SELLO	HOLOGRAMA
Documentación que se recibe Período: <u>MENSUAL</u>	Estado de situación financiera	SI	SI	SI
	Estado de Actividades	SI	SI	SI
Informativas: <u>MENSUAL</u>	Reporte analítico de deuda pública		SI	
	Informativa de Proveedores		SI	

#### INFORMACIÓN JUSTIFICATIVA Y COMPROBATORIA:

DESCRIPCION	CANTIDAD	ELECTRÓNICO (CD / DVD / USB)	IMPRESOS LEGAJO(S)	FOLIO(S)
Disco con la Base de Datos ASEJ2015	1	X	-----	-----
Legajo(s), pólizas y comprobantes de Ingresos	2		SI	del 1 al 1060
Legajo(s), pólizas y comprobantes de Egresos	1		SI	del 1 al 519
Legajo(s), pólizas y comprobantes de Diario	1		SI	del 1 al 424
Reportes financieros y movimientos auxiliares detallados	0	1		del 0 al 0

#### OBSERVACIONES:

(Se reciben 18 archivos: 1 Base de Datos, 9 Excel y 8 PDF)

Guadalajara, Jalisco. viernes, 7 de octubre de 2016

ASEJ2015	 ASEJ2016-7-1-27/09/2016	AUDITORIA SUPERIOR DEL ESTADO DE JALISCO
		<p style="text-align: center;">★ 07 OCT 2016 ★</p> <p>NOMBRE Y FIRMA De quien Recibe</p> <p>SE RECIBE DOCUMENTACIÓN ANEXA A RESERVA DE VERIFICAR SU CONTENIDO</p> <p>DIRECCION DE RESPONSABILIDADES</p>

Recibe: lourdes.ramos (PC: LOURDESRAMOS1 - IP:172.16.12.239)

SE RECIBE DOCUMENTACIÓN ANEXA A RESERVA DE VERIFICAR SU CONTENIDO



**DEPENDENCIA:** Hacienda Municipal  
de Juanacatlan, Jal.

**OFICIO:** HMJ/069/2016

**ASUNTO.** Se remite cuenta pública.

**MTRO. ALONSO GODOY PELAYO**  
**AUDITOR SUPERIOR DEL ESTADO DE JALISCO**  
**GUADALAJARA, JAL.**

El que suscribe LCP. J. Guadalupe Meza Flores, Encargado de la Hacienda Municipal de Juanacatlán, Jalisco, por este medio informo a usted y a la Auditoria Superior del Estado de Jalisco sobre la Cuenta Pública, correspondiente al mes de **JULIO** del año **2016**, dos legajos de Ingresos, del folio 0001 al 1060, Un legajo de Pólizas de Diario del folio 0001 al 0424, un legajo de pólizas de Egresos del folio 0001 al 0519, un legajo de caratula del folio 0001 al 0047 así como un CD de caratula y un CD de respaldo contable.

Sin otro particular por el momento, me despido expresándole la seguridad de mi atenta y distinguida consideración.

ATENTAMENTE  
JUANACATLAN, JAL. 07 DE OCTUBRE DE 2016



LCP. J. GUADALUPE MEZA FLORES  
ENCARGADO DE HACIENDA MUNICIPAL



AUDITORIA SUPERIOR DEL EDO. DE JALISCO  
PODER LEGISLATIVO

**R** 12:33  
07 OCT. 2016 **O**  
RECIBIDO  
OFICINA DE PARTES

AUDITORIA SUPERIOR DEL ESTADO DE JALISCO  
★ 07 OCT. 2016 ★  
SE RECIBE DOCUMENTACION ANEXA A  
RESERVA DE VERIFICAR SU CONTENIDO  
DIRECCION DE RESPONSABILIDADES

**ESTADO DE SITUACION FINANCIERA  
MUNICIPIO JUANACATLÁN  
AL 31 DE JULIO DE 2016**

CUENTA	ACTIVO	Año 2016	Año 2015	CUENTA	PASIVO	Año 2016	Año 2015
1110	ACTIVO CIRCULANTE	\$4,440,332.24	\$1,018,993.87	2110	PASIVO CIRCULANTE	\$20,591,364.55	\$1,094,282.65
1111	EFFECTIVO	\$9,851.65	\$3,278.26	2111	CUENTAS POR PAGAR A CORTO PLAZO	\$1,517,381.19	\$24,629.27
1112	BANCOS/TESORERÍA	\$4,630,480.59	\$6,515,485.61	2112	SERVICIOS PERSONALES POR PAGAR A CORTO PLAZO	\$2,227,809.26	\$0.00
1113	BANCOS/DEBERENCIAS Y OTROS	\$0.00	\$0.00	2113	PROVEEDORES POR PAGAR A CORTO PLAZO	\$0.00	\$0.00
1114	INVERSIONES TEMPORALES (HASTA 3 MESES)	\$0.00	\$0.00	2114	CONTRATISTAS POR OBRAS PÚBLICAS POR PAGAR A CORTO PLAZO	\$0.00	\$0.00
1115	FONDOS CON AFECTACIÓN ESPECÍFICA	\$0.00	\$0.00	2115	PARTICIPACIONES Y APORTACIONES POR PAGAR A CORTO PLAZO	\$0.00	\$0.00
1116	DEPÓSITOS DE FONDOS DE TERCEROS EN GARANTÍA Y/O ADMINISTRACIÓN	\$400,000.00	\$400,000.00	2116	TRANSFERENCIAS OTORGADAS POR PAGAR A CORTO PLAZO	\$0.00	\$0.00
1119	OTROS EFECTIVOS Y EQUIVALENTES	\$0.00	\$0.00	2117	INTERESES, COMISIONES Y OTROS GASTOS DE LA DEUDA PÚBLICA POR PAGAR A CORTO PLAZO	\$0.00	\$0.00
1120	DERECHOS A RECIBIR EFECTIVO O EQUIVALENTES	\$18,838,692.83	\$15,018,298.64	2118	RETENCIONES Y CONTRIBUCIONES POR PAGAR A CORTO PLAZO	\$7,833,358.12	\$7,946,824.12
1121	INVERSIONES FINANCIERAS DE CORTO PLAZO	\$2,715,755.08	\$0.00	2119	DEVOLUCIONES DE LA LEY DE INGRESOS POR PAGAR A CORTO PLAZO	\$0.00	\$0.00
1122	CUENTAS POR COBRAR A CORTO PLAZO	\$0.00	\$0.00	2120	OTRAS CUENTAS POR PAGAR A CORTO PLAZO	\$9,141,666.69	\$10,600,000.00
1123	DEUDORES DIVERSOS POR COBRAR A CORTO PLAZO	\$16,059,259.30	\$14,960,020.19	2121	DOCUMENTOS POR PAGAR A CORTO PLAZO	\$0.00	\$0.00
1124	INGRESOS POR RECUPERAR A CORTO PLAZO	\$0.00	\$0.00	2122	DOCUMENTOS COMERCIALES POR PAGAR A CORTO PLAZO	\$0.00	\$0.00
1125	DEUDORES POR RECUPERAR DE LA TESORERÍA A CORTO PLAZO	\$0.00	\$0.00	2123	DOCUMENTOS CON CONTRATISTAS POR OBRAS PÚBLICAS POR PAGAR A CORTO PLAZO	\$0.00	\$0.00
1126	PRESTAMOS OTORGADOS A CORTO PLAZO	\$63,678.45	\$58,278.45	2129	OTROS DOCUMENTOS POR PAGAR A CORTO PLAZO	\$0.00	\$0.00
1129	OTROS DERECHOS A RECIBIR EFECTIVO O EQUIVALENTES A CORTO PLAZO	\$0.00	\$0.00	2130	POBCIÓN A CORTO PLAZO DE LA DEUDA PÚBLICA A LARGO PLAZO	\$0.00	\$0.00
1130	DERECHOS A RECIBIR BIENES O SERVICIOS	\$1,127,499.40	\$1,157,499.40	2131	POBCIÓN A CORTO PLAZO DE LA DEUDA PÚBLICA INTERNA	\$0.00	\$0.00
1131	ANTICIPO A PROVEEDORES POR ADQUISICIÓN DE BIENES Y PRESTACIÓN DE SERVICIOS A CORTO PLAZO	\$0.00	\$0.00	2132	POBCIÓN A CORTO PLAZO DE LA DEUDA PÚBLICA EXTERNA	\$0.00	\$0.00
1132	ANTICIPO A PROVEEDORES POR ADQUISICIÓN DE BIENES INMUEBLES Y MUEBLES A CORTO PLAZO	\$0.00	\$0.00	2133	POBCIÓN A CORTO PLAZO DE ARRENDAMIENTO FINANCIERO	\$0.00	\$0.00
1133	ANTICIPO A PROVEEDORES POR ADQUISICIÓN DE BIENES INTANGIBLES A CORTO PLAZO	\$0.00	\$0.00	2140	TÍTULOS Y VALORES A CORTO PLAZO	\$0.00	\$0.00
1134	ANTICIPO A CONTRATISTAS POR OBRAS PÚBLICAS A CORTO PLAZO	\$9,997.00	\$9,997.00	2141	TÍTULOS Y VALORES DE LA DEUDA PÚBLICA INTERNA A CORTO PLAZO	\$0.00	\$0.00
1139	OTROS DERECHOS A RECIBIR BIENES O SERVICIOS A CORTO PLAZO	\$0.00	\$0.00	2142	TÍTULOS Y VALORES DE LA DEUDA PÚBLICA EXTERNA A CORTO PLAZO	\$0.00	\$0.00
1140	INVENTARIOS	\$0.00	\$0.00	2150	PASIVOS DIFERIDOS A CORTO PLAZO	\$0.00	\$0.00
1141	INVENTARIO DE MERCANCIAS PARA VENTA	\$0.00	\$0.00	2151	INGRESOS COBRADOS POR ADELANTADO A CORTO PLAZO	\$0.00	\$0.00
1142	INVENTARIO DE MERCANCIAS TERMINADAS	\$0.00	\$0.00	2152	INTERESES COBRADOS POR ADELANTADO A CORTO PLAZO	\$0.00	\$0.00
1143	INVENTARIO DE MERCANCIAS EN PROCESO DE ELABORACIÓN	\$0.00	\$0.00	2159	OTROS PASIVOS DIFERIDOS A CORTO PLAZO	\$0.00	\$0.00
1144	INVENTARIO DE MATERIAS PRIMAS, MATERIALES Y SUMINISTROS PARA PRODUCCIÓN	\$0.00	\$0.00	2160	FONDOS Y BIENES DE TERCEROS EN GARANTÍA Y/O ADMINISTRACIÓN A CORTO PLAZO	\$0.00	\$0.00
1145	BIENES EN TRÁNSITO	\$0.00	\$0.00	2161	FONDOS EN GARANTÍA A CORTO PLAZO	\$0.00	\$0.00
1150	ALMACENES	\$0.00	\$0.00	2162	FONDOS EN ADMINISTRACIÓN A CORTO PLAZO	\$0.00	\$0.00
1151	ALMACÉN DE MATERIALES Y SUMINISTROS DE CONSUMO	\$0.00	\$0.00	2163	FONDOS CONTINGENTES A CORTO PLAZO	\$0.00	\$0.00
1160	ESTIMACIÓN POR PÉRDIDA O DETERIORO DE ACTIVOS CIRCULANTES	\$0.00	\$0.00	2164	FONDOS DE FIDEICOMISOS, MANDATOS Y CONTRATOS ANALÓGOS A CORTO PLAZO	\$0.00	\$0.00
1161	ESTIMACIONES PARA CUENTAS INCORRIBLES POR DERECHOS A RECIBIR EFECTIVO O EQUIVALENTES	\$0.00	\$0.00	2165	OTROS FONDOS DE TERCEROS EN GARANTÍA Y/O ADMINISTRACIÓN A CORTO PLAZO	\$0.00	\$0.00
1162	ESTIMACIÓN POR DETERIORO DE INVENTARIOS	\$0.00	\$0.00	2166	VALORES Y BIENES EN GARANTÍA A CORTO PLAZO	\$0.00	\$0.00
1190	OTROS ACTIVOS CIRCULANTES	\$0.00	\$0.00	2170	PROVISIONES A CORTO PLAZO	\$0.00	\$0.00
1191	VALORES EN GARANTÍA	\$0.00	\$0.00	2171	PROVISIÓN PARA DEMANDAS Y JUICIOS A CORTO PLAZO	\$0.00	\$0.00
1192	BIENES EN GARANTÍA (EXCLUYE DEPÓSITOS DE FONDOS)	\$0.00	\$0.00	2172	PROVISIÓN PARA CONTINGENCIAS A CORTO PLAZO	\$0.00	\$0.00
1193	BIENES DERIVADOS DE EMBARGOS, DECOMISOS, ASEGURAMIENTOS Y DACIÓN EN PAGO	\$0.00	\$0.00	2179	OTRAS PROVISIONES A CORTO PLAZO	\$0.00	\$0.00
	<b>TOTAL DE ACTIVOS CIRCULANTES</b>	<b>\$24,406,524.27</b>	<b>\$17,154,293.81</b>	2190	OTROS PASIVOS A CORTO PLAZO	\$0.00	\$0.00
1210	ACTIVO NO CIRCULANTE	\$0.00	\$0.00	2191	INGRESOS POR CLASIFICAR	\$0.00	\$0.00
1211	INVERSIONES FINANCIERAS A LARGO PLAZO	\$0.00	\$0.00	2192	RECAUDACIÓN POR PARTICIPAR	\$0.00	\$0.00
1212	INVERSIONES A LARGO PLAZO	\$0.00	\$0.00	2199	OTROS PASIVOS CIRCULANTES	\$0.00	\$0.00
1213	TÍTULOS Y VALORES A LARGO PLAZO	\$0.00	\$0.00	<b>TOTAL PASIVOS CIRCULANTES</b>	<b>\$20,591,364.55</b>	<b>\$1,094,282.65</b>	
1214	FIDEICOMISOS, MANDATOS Y CONTRATOS ANALÓGOS	\$0.00	\$0.00	<b>PASIVO NO CIRCULANTE</b>	<b>\$0.00</b>	<b>\$0.00</b>	
1219	PARTICIPACIONES Y APORTACIONES DE CAPITAL	\$0.00	\$0.00	2210	CUENTAS POR PAGAR A LARGO PLAZO	\$0.00	\$0.00
1220	DERECHOS A RECIBIR EFECTIVO O EQUIVALENTES A LARGO PLAZO	\$0.00	\$0.00	2211	PROVEEDORES POR PAGAR A LARGO PLAZO	\$0.00	\$0.00
1221	DOCUMENTOS POR COBRAR A LARGO PLAZO	\$0.00	\$0.00	2212	CONTRATISTAS POR OBRAS PÚBLICAS POR PAGAR A LARGO PLAZO	\$0.00	\$0.00
1222	DEUDORES DIVERSOS A LARGO PLAZO	\$0.00	\$0.00	2220	DOCUMENTOS POR PAGAR A LARGO PLAZO	\$0.00	\$0.00
1223	INGRESOS POR RECUPERAR A LARGO PLAZO	\$0.00	\$0.00	2221	DOCUMENTOS COMERCIALES POR PAGAR A LARGO PLAZO	\$0.00	\$0.00
1224	PRESTAMOS OTORGADOS A LARGO PLAZO	\$0.00	\$0.00	2222	DOCUMENTOS CON CONTRATISTAS POR OBRAS PÚBLICAS POR PAGAR A LARGO PLAZO	\$0.00	\$0.00
1229	OTROS DERECHOS A RECIBIR EFECTIVO O EQUIVALENTES A LARGO PLAZO	\$0.00	\$0.00	2229	OTROS DOCUMENTOS POR PAGAR A LARGO PLAZO	\$0.00	\$0.00
1230	BIENES INMUEBLES, INFRAESTRUCTURA Y CONSTRUCCIONES EN PROCESO	\$149,619,653.81	\$148,869,384.66	2230	DEUDA PÚBLICA A LARGO PLAZO	\$8,113,666.70	\$8,513,666.70
1231	TERRENOS	\$0.00	\$0.00	2231	TÍTULOS Y VALORES DE LA DEUDA PÚBLICA INTERNA A LARGO PLAZO	\$0.00	\$0.00
1232	VIVIENDAS	\$592,805.15	\$592,805.15	2232	TÍTULOS Y VALORES DE LA DEUDA PÚBLICA EXTERNA A LARGO PLAZO	\$0.00	\$0.00
1233	EDIFICIOS NO HABITACIONALES	\$1,853,932.00	\$1,853,932.00	2233	PRESTAMOS DE LA DEUDA PÚBLICA INTERNA POR PAGAR A LARGO PLAZO	\$8,113,666.70	\$8,113,666.70
1234	INFRAESTRUCTURA	\$0.00	\$0.00	2234	PRESTAMOS DE LA DEUDA PÚBLICA EXTERNA POR PAGAR A LARGO PLAZO	\$0.00	\$0.00
1235	CONSTRUCCIONES EN PROCESO EN BIENES DE DOMINIO PÚBLICO	\$143,802,656.66	\$143,044,317.51	2235	ARRENDAMIENTO FINANCIERO POR PAGAR A LARGO PLAZO	\$0.00	\$0.00
1236	CONSTRUCCIONES EN PROCESO EN BIENES PROPIOS	\$0.00	\$0.00	2240	PASIVOS DIFERIDOS A LARGO PLAZO	\$0.00	\$0.00
1239	OTROS BIENES INMUEBLES	\$3,378,260.00	\$3,378,260.00	2241	CREDITOS DIFERIDOS A LARGO PLAZO	\$0.00	\$0.00
1240	BIENES MUEBLES	\$2,323,111.18	\$2,151,990.84	2242	INTERESES COBRADOS POR ADELANTADO A LARGO PLAZO	\$0.00	\$0.00
1241	ARCHIVO Y EQUIPO DE ADMINISTRACIÓN	\$508,461.65	\$485,163.83	2249	OTROS PASIVOS DIFERIDOS A LARGO PLAZO	\$0.00	\$0.00
1242	VALORES Y BIENES EDUCACIONALES Y RECREATIVOS	\$98,052.00	\$98,052.00	2250	FONDOS Y BIENES DE TERCEROS EN GARANTÍA Y/O ADMINISTRACIÓN A LARGO PLAZO	\$0.00	\$0.00
1243	EQUIPO INDUSTRIAL, MECÁNICO Y DE LABORATORIO	\$12,588.45	\$12,588.45				

ESTADO DE SITUACION FINANCIERA  
MUNICIPIO JUANACATLÁN  
AL 31 DE JULIO DE 2016

CUENTA	ACTIVO	Año 2016	Año 2015	CUENTA	PASIVO	Año 2016	Año 2015
1244	EQUIPO DE TRANSPORTE	\$1,083,209.49	\$1,083,209.49	2251	FONDOS EN GARANTIA A LARGO PLAZO	\$0.00	\$0.00
1245	EQUIPO DE DEFENSA Y SEGURIDAD	\$0.00	\$0.00	2252	FONDOS EN ADMINISTRACIÓN A LARGO PLAZO	\$0.00	\$0.00
1246	MAQUINARIA, OTROS EQUIPOS Y HERRAMIENTAS	\$67,799.59	\$484,575.13	2253	FONDOS CONTINGENTES A LARGO PLAZO	\$0.00	\$0.00
1247	COLECCIONES, OBRAS DE ARTE Y OBJETOS VALIOSOS	\$5,000.00	\$5,000.00	2254	FONDOS DE FIDEICOMISOS, MANDATOS Y CONTRATOS ANALÓGOS A LARGO PLAZO	\$0.00	\$0.00
1248	ACTIVOS BIOLÓGICOS	\$0.00	\$0.00	2255	OTROS FONDOS DE TERCEROS EN GARANTIA Y/O ADMINISTRACIÓN A LARGO PLAZO	\$0.00	\$0.00
1250	ACTIVOS INTANGIBLES	\$0.00	\$0.00	2256	VALORES Y BIENES EN GARANTIA A LARGO PLAZO	\$0.00	\$0.00
1251	SOFTWARE	\$0.00	\$0.00	2260	PROVISIONES A LARGO PLAZO	\$0.00	\$0.00
1252	PATENTES, MARCAS Y DERECHOS	\$0.00	\$0.00	2261	PROVISIÓN PARA DEMANDAS Y JUICIOS A LARGO PLAZO	\$0.00	\$0.00
1253	CONCESIONES Y FRANQUICIAS	\$0.00	\$0.00	2262	PROVISIÓN PARA PENALIDADES A LARGO PLAZO	\$0.00	\$0.00
1254	LICENCIAS	\$0.00	\$0.00	2263	PROVISIÓN PARA CONTINGENCIAS A LARGO PLAZO	\$0.00	\$0.00
1259	OTROS ACTIVOS INTANGIBLES	\$0.00	\$0.00	2269	OTRAS PROVISIONES A LARGO PLAZO	\$0.00	\$0.00
1260	DEPRECIACIÓN, DETERIORO Y AMORTIZACIÓN ACUMULADA DE BIENES	\$0.00	\$0.00		<b>TOTAL PASIVOS NO CIRCULANTES</b>	\$8,113,666.20	\$8,533,666.20
1261	DEPRECIACIÓN ACUMULADA DE BIENES INMUEBLES	\$0.00	\$0.00		<b>TOTAL DE PASIVOS</b>	\$28,705,031.25	\$29,567,929.35
1262	DEPRECIACIÓN ACUMULADA DE INFRAESTRUCTURA	\$0.00	\$0.00		HACIENDA PÚBLICA/ PATRIMONIO	\$0.00	\$0.00
1263	DEPRECIACIÓN ACUMULADA DE BIENES MUEBLES	\$0.00	\$0.00		HACIENDA PÚBLICA/ PATRIMONIO CONTRIBUIDO	\$0.00	\$0.00
1264	DETERIORO ACUMULADO DE ACTIVOS BIOLÓGICOS	\$0.00	\$0.00	3100	APORTACIONES	\$0.00	\$0.00
1265	AMORTIZACIÓN ACUMULADA DE ACTIVOS INTANGIBLES	\$0.00	\$0.00	3110	DONACIONES DE CAPITAL	\$0.00	\$0.00
1270	ACTIVOS DIFERIDOS	\$0.00	\$0.00	3130	ACTUALIZACIÓN DE LA HACIENDA PÚBLICA/PATRIMONIO	\$0.00	\$0.00
1271	ESTUDIOS, FORMULACIÓN Y EVALUACIÓN DE PROYECTOS	\$0.00	\$0.00		HACIENDA PÚBLICA/PATRIMONIO GENERADO	\$147,657,258.21	\$138,647,838.16
1272	DERECHOS SOBRE BIENES EN RÉGIMEN DE ARRENDAMIENTO FINANCIERO	\$0.00	\$0.00	3200	RESULTADOS DEL EJERCICIO (AJORRO/ DESAJORRO)	\$9,009,430.05	\$1,443,223.71
1273	GASTOS PAGADOS POR ADELANTADO A LARGO PLAZO	\$0.00	\$0.00	3210	RESULTADOS DE EJERCICIOS ANTERIORES	\$138,647,838.16	\$140,091,061.87
1274	ANTICIPOS A LARGO PLAZO	\$0.00	\$0.00	3230	REVALUOS	\$0.00	\$0.00
1275	BENEFICIOS AL RETIRO DE EMPLEADOS PAGADOS POR ADELANTADO	\$0.00	\$0.00	3231	REVALUO DE BIENES INMUEBLES	\$0.00	\$0.00
1279	OTROS ACTIVOS DIFERIDOS	\$0.00	\$0.00	3232	REVALUO DE BIENES MUEBLES	\$0.00	\$0.00
1280	ESTIMACIÓN POR PÉRDIDA O DETERIORO DE ACTIVOS NO CIRCULANTES	\$0.00	\$0.00	3233	REVALUO DE BIENES INTANGIBLES	\$0.00	\$0.00
1281	ESTIMACIONES POR PÉRDIDA DE CUENTAS INCORRIBLES DE DOCUMENTOS POR COBRAR A LARGO PLAZO	\$0.00	\$0.00	3239	OTROS REVALUOS	\$0.00	\$0.00
1282	ESTIMACIONES POR PÉRDIDA DE CUENTAS INCORRIBLES DE DEUDORES DIVERSOS POR COBRAR A LARGO PLAZO	\$0.00	\$0.00	3240	RESERVAS	\$0.00	\$0.00
1283	ESTIMACIONES POR PÉRDIDA DE CUENTAS INCORRIBLES DE INGRESOS POR COBRAR A LARGO PLAZO	\$0.00	\$0.00	3241	RESERVAS DE PATRIMONIO	\$0.00	\$0.00
1284	ESTIMACIONES POR PÉRDIDA DE CUENTAS INCORRIBLES DE PRÉSTAMOS OTORGADOS A LARGO PLAZO	\$0.00	\$0.00	3242	RESERVAS TERRITORIALES	\$0.00	\$0.00
1289	ESTIMACIONES POR PÉRDIDA DE OTRAS CUENTAS INCORRIBLES A LARGO PLAZO	\$0.00	\$0.00	3243	RESERVAS POR CONTINGENCIAS	\$0.00	\$0.00
1290	OTROS ACTIVOS NO CIRCULANTES	\$0.00	\$0.00	3250	RECTIFICACIONES DE RESULTADOS DE EJERCICIOS ANTERIORES	\$0.00	\$0.00
1291	BIENES EN CONCESIÓN	\$0.00	\$0.00	3251	CAMBIOS EN POLÍTICAS CONTABLES	\$0.00	\$0.00
1292	BIENES EN ARRENDAMIENTO FINANCIERO	\$0.00	\$0.00	3252	CAMBIOS POR ERRORES CONTABLES	\$0.00	\$0.00
1293	BIENES EN COMODATO	\$0.00	\$0.00	3300	EXCESO O INSUFICIENCIA EN LA ACTUALIZACIÓN DE LA HACIENDA PÚBLICA/ PATRIMONIO	\$0.00	\$0.00
	<b>TOTAL DE ACTIVOS NO CIRCULANTES</b>	\$151,955,764.99	\$151,020,975.60	3310	RESULTADO POR POSICIÓN MONETARIA	\$0.00	\$0.00
	<b>TOTAL DEL ACTIVO</b>	\$176,362,289.46	\$168,215,767.51	3320	RESULTADO POR TENENCIA DE ACTIVOS NO MONETARIOS	\$0.00	\$0.00
					<b>HACIENDA PÚBLICA/PATRIMONIO TOTAL</b>	\$147,657,258.21	\$138,647,838.16
					<b>TOTAL DE PASIVO Y PATRIMONIO / HACIENDA PÚBLICA</b>	\$128,289,289.46	\$168,215,767.51

C. J. REFUGIO VAQUERO VALLIN  
PRESIDENTE MUNICIPAL

ENC. HACIENDA MUNICIPAL  
C.P. J. GUADALUPE MEZA FLORES



La veracidad de los Estados Financieros y sus Anexos es razonablemente correcta y responsable del emisor.



00002

NOTAS A LOS ESTADOS FINANCIEROS  
DE DESGLOSE  
*Municipio Juanacatlán*

AL 31 DE JULIO DE 2016

Municipio de Juanacatlan, Jalisco al 31 de Julio de 2016  
Hacienda Municipal

El Municipio libre es un nivel de Gobierno, así como la base de la organización político administrativa y de la división territorial del Estado de Jalisco, tiene personalidad jurídica y patrimonio propios, así como las facultades y limitaciones establecidas en la Constitución Política de los Estados Unidos Mexicanos, en la particular del Estado y en la Ley del Gobierno y la Administración Pública Municipal del Estado de Jalisco

Registro Federal de Contribuyentes MJU-930619-928

Las cifras que muestran los Estados Financieros están registradas sobre la base del postulado básico de valuación de contenido en la Norma de Información Financiera NIF-A2 que menciona que los efectos financieros derivados de las transacciones, transformaciones internas y otros eventos que afecten económicamente a la entidad, deben cuantificarse en términos monetarios, atendiendo a los atributos del elemento a ser valuado, con el fin de captar el valor económico más objetivo de los activos netos.

Declaro bajo protesta de decir verdad que lo antes mencionado está preparado de acuerdo a registros contables.

  
C. J. REFUGIO VELAZQUEZ VALLIN

PRESIDENTE MUNICIPAL



  
LCP. J. GUADALUPE MEZA FLORES

ENC. HACIENDA MUNICIPAL



Bajo protesta de decir verdad declaramos que los Estados Financieros y sus Notas son razonablemente correctos y responsabilidad del emisor.

00003

Cuenta	Nombre	Saldos Iniciales		Cargos	Abonos	Saldos Actuales	
		Deudor	Acreedor			Deudor	Acreedor
1000-000-000	ACTIVO	174,460,953.69		6,484,546.10	4,583,210.33	176,362,289.46	
1100-000-000	ACTIVO CIRCULANTE	23,273,155.85		5,716,578.95	4,583,210.33	24,406,524.47	
<b>1110-000-000</b>	<b>EFFECTIVO Y EQUIVALENT..</b>	<b>3,953,457.98</b>		<b>4,992,376.87</b>	<b>4,505,502.61</b>	<b>4,440,332.24</b>	
1111-000-000	EFFECTIVO	94,853.60		11,655.61	96,657.56	9,851.65	
1111-003-000	Depositos Pendientes	84,853.60		11,655.61	96,657.56	-148.35	
1111-007-000	Jose Mora Vaca	10,000.00		0.00	0.00	10,000.00	
1112-000-000	BANCOS/TESORERÍA	3,458,604.38		4,980,721.26	4,408,845.05	4,030,480.59	
1112-100-000	BBVA Bancomer	2,463,036.44		3,452,774.09	3,111,204.93	2,804,605.60	
1112-100-100	Recurso Propio	-132,781.86		2,413,512.23	2,455,502.43	-174,772.06	
1112-100-101	Gasto Corriente	-462,026.06		1,173,206.01	1,190,181.41	-479,001.46	
1112-100-102	Participaciones	-3,997.73		1,097,078.20	1,169,263.49	-76,183.02	
1112-100-103	3% de Infraestructura Hidraul..	28,207.85		1,990.47	3,216.01	26,982.31	
1112-100-104	20% de Saneamiento	304,994.65		11,237.55	37,956.36	278,275.84	
1112-100-111	Aguinaldo	39.43		0.00	0.00	39.43	
1112-100-112	Talleres Artisticos 2	0.00		130,000.00	54,885.16	75,114.84	
1112-100-200	Aportaciones Federales	2,599,332.44		939,461.86	655,702.50	2,883,091.80	
1112-100-201	Fortalecimiento	1,247,988.91		769,692.87	655,702.50	1,361,979.28	
1112-100-202	Infraestructura Social Municipi..	1,351,343.53		169,768.99	0.00	1,521,112.52	
1112-100-300	Programas Federales	-12,999.00		0.00	0.00	-12,999.00	
1112-100-302	Habitad	-13,000.00		0.00	0.00	-13,000.00	
1112-100-312	FAIP	1.00		0.00	0.00	1.00	
1112-100-400	Programas Estatales	9,484.86		0.00	0.00	9,484.86	
1112-100-401	Fise	3,229.32		0.00	0.00	3,229.32	
1112-100-404	3 x 1 Estatal	2,671.02		0.00	0.00	2,671.02	
1112-100-410	Comedor Comunitario	0.78		0.00	0.00	0.78	
1112-100-411	Fococi	278.74		0.00	0.00	278.74	
1112-100-412	Consejo Metropolitano 2014	3,305.00		0.00	0.00	3,305.00	
1112-100-414	Fondo Jalisco de Animacion ..	0.00		99,800.00	0.00	99,800.00	
1112-200-000	BANSI	1,208.27		534,303.69	534,350.09	1,161.87	
1112-200-100	Recurso Propio	1,208.27		534,303.69	534,350.09	1,161.87	
1112-200-101	Cuenta Clasica	1,208.27		118,506.74	118,553.14	1,161.87	
1112-400-000	Scotiabank	994,359.67		993,643.48	763,290.03	1,224,713.12	
1112-400-100	Recurso Propio	5,359.57		4,643.48	9.28	9,993.77	
1112-400-101	Aguinaldos Scotiabank	5,359.57		4,643.48	9.28	9,993.77	
1112-400-300	PROGRAMAS FEDERALES	989,000.00		989,000.00	763,280.75	1,214,719.25	
1112-400-301	Fortalece 2016	989,000.00		989,000.00	763,280.75	1,214,719.25	
1112-400-302	FONDO PROYECTO DE DE..	0.10		0.00	0.00	0.10	
1113-000-000	DEPÓSITOS DE FONDOS ..	400,000.00		0.00	0.00	400,000.00	
<b>1120-000-000</b>	<b>DERECHOS A RECIBIR EF..</b>	<b>18,192,198.47</b>		<b>724,202.08</b>	<b>77,707.72</b>	<b>18,838,692.83</b>	
1121-000-000	INVERSIONES FINANCIER..	2,706,582.16		9,172.92	0.00	2,715,755.08	
1121-001-000	Inversiones	510,911.93		1,831.48	0.00	512,743.41	
1121-003-000	Inversiones Scotiabank	2,195,670.23		7,341.44	0.00	2,203,011.67	
1123-000-000	DEUDORES DIVERSOS PO..	15,420,337.86		713,029.16	74,107.72	16,059,259.30	
1123-006-000	Gerardo Ventura Leal	20,134.40		0.00	0.00	20,134.40	
1123-052-000	Alejandro Suarez Lomeli	1,200.00		0.00	0.00	1,200.00	
1123-058-000	Gasolinera Juanacatlan S A ..	0.30		0.00	0.00	0.30	
1123-071-000	Fidel Garcia Hernandez	2,000.00		0.00	0.00	2,000.00	
1123-073-000	Roberto Armando Molina Sal..	372,200.00		0.00	0.00	372,200.00	
1123-080-000	Roberto Rojas Espinoza	5,647.41		0.00	0.00	5,647.41	
1123-088-000	Juan Leonardo Estrada Flores	10,000.00		0.00	0.00	10,000.00	
1123-092-000	Cesar Salvador Navarro Esp..	2,067.00		0.00	0.00	2,067.00	
1123-093-000	Sergio Martin Castellanos	32,600.00		0.00	0.00	32,600.00	
1123-098-000	Daniel Salazar Valadez	11,500.00		0.00	0.00	11,500.00	
1123-100-000	Diego Rivera Navarro	14,564,744.84		0.00	0.00	14,564,744.84	
1123-109-000	Galilea Ruvalcaba Godinez	2,308.00		0.00	0.00	2,308.00	
1123-110-000	Carlos Barba Moreno	17,452.75		0.00	0.00	17,452.75	
1123-112-000	Miguel Alvarez Perez	5,000.00		0.00	0.00	5,000.00	
1123-120-000	Credito Real S A B de C V S..	-517,558.86		297,232.21	32,068.08	-252,394.73	
1123-123-000	Arturo Martin Lopez Garcia	4,240.00		0.00	0.00	4,240.00	
1123-129-000	Jesus Larios de la Torre	12,594.00		0.00	0.00	12,594.00	
1123-132-000	Alejandro Antonio Espinoza ..	35,879.00		0.00	0.00	35,879.00	
1123-138-000	Erasmus Israel Tavarez Alvar..	32,114.00		0.00	0.00	32,114.00	
1123-150-000	Miguel Velazquez Torres	8,000.00		0.00	0.00	8,000.00	
1123-155-000	Juan Meneses Aguilar	24,000.00		0.00	0.00	24,000.00	
1123-158-000	Jose Alberto Ponce Jimon	2,000.00		0.00	0.00	2,000.00	
1123-159-000	Ofelia Luque Muñoz	4,500.00		0.00	0.00	4,500.00	
1123-176-000	Dante Jesus Nuñez Vaca	10,000.00		0.00	0.00	10,000.00	

Cuenta	Nombre	Saldos Iniciales		Cargos	Abonos	Saldos Actuales	
		Deudor	Acreedor			Deudor	Acreedor
1123-178-000	Israel Garcia Flores	6,405.00		0.00	0.00		6,405.00
1123-179-000	Jennifer Elizabeth Franco Re..	20,000.00		0.00	0.00		20,000.00
1123-182-000	Rafael Everardo Sanchez Ga..	206,480.00		0.00	0.00		206,480.00
1123-184-000	Real cuatro catorce (Luminar..	479,651.06		415,796.95	17,679.64		877,768.37
1123-185-000	Evelia Franco Tapia	19,600.96		0.00	0.00		19,600.96
1123-188-000	Jose Mora Vaca	1,218.00		0.00	0.00		1,218.00
1126-000-000	PRESTAMOS OTORGADO..	65,278.45		2,000.00	3,600.00		63,678.45
1126-000-100	Recurso Propio	36,505.22		0.00	1,500.00		35,005.22
1126-001-100	Araceli Guadalupe Morales J..	3,400.00		0.00	0.00		3,400.00
1126-027-100	Eduardo Fernandez Perez	10,855.22		0.00	0.00		10,855.22
1126-037-100	Faustino Alvarado Lopez	10,000.00		0.00	0.00		10,000.00
1126-038-100	Claudia Minerva Llamas Var..	500.00		0.00	0.00		500.00
1126-105-100	Idania Garcia Esquinca	250.00		0.00	0.00		250.00
1126-109-000	Judith Joselyn Cervantes Ma..	10,000.00		0.00	0.00		10,000.00
1126-000-200	Aportaciones Federales	28,773.23		2,000.00	2,100.00		28,673.23
1126-019-200	Jose Francisco Aguirre Osorio	3,650.00		0.00	0.00		3,650.00
1126-038-200	Rolando Julian Duran Sanch..	19,423.23		0.00	0.00		19,423.23
1126-047-200	Luis Alberto Salas Avalos	200.00		0.00	0.00		200.00
1126-051-200	Lorena Wendolandy Esqued..	0.00		2,000.00	1,000.00		1,000.00
1126-101-200	Cirilo David Flores Morales	5,000.00		0.00	600.00		4,400.00
<b>1130-000-000</b>	<b>DERECHOS A RECIBIR BIE..</b>	<b>1,127,499.40</b>		<b>0.00</b>	<b>0.00</b>		<b>1,127,499.40</b>
1131-000-000	ANTICIPO A PROVEEDORE..	1,117,502.40		0.00	0.00		1,117,502.40
1131-003-000	Roberto Jaramillo Guerrero	91,000.00		0.00	0.00		91,000.00
1131-004-000	Oscar Yancari Franco Herna..	2.40		0.00	0.00		2.40
1131-007-000	Solana Camiones S de R L d..	20,000.00		0.00	0.00		20,000.00
1131-022-000	Irma Nayeli Marquez Meza	555,000.00		0.00	0.00		555,000.00
1131-023-000	Comision Federal de Electrici..	300,000.00		0.00	0.00		300,000.00
1131-026-000	Malchiel Rodriguez Rivas	1,500.00		0.00	0.00		1,500.00
1131-061-000	Santiago Clemente Marquez ..	150,000.00		0.00	0.00		150,000.00
1134-000-000	ANTICIPO A CONTRATISTA..	9,997.00		0.00	0.00		9,997.00
1134-002-000	Santiago Clemente Marquez ..	9,997.00		0.00	0.00		9,997.00
1200-000-000	ACTIVO NO CIRCULANTE	151,187,797.84		767,967.15	0.00		151,955,764.99
<b>1230-000-000</b>	<b>BIENES INMUEBLES, INFR..</b>	<b>148,869,384.66</b>		<b>763,269.15</b>	<b>0.00</b>		<b>149,632,653.81</b>
1232-000-000	VIVIENDAS	592,805.15		0.00	0.00		592,805.15
1232-001-000	Construccion de 11 Cuartos ..	592,805.15		0.00	0.00		592,805.15
1232-001-200	Aportaciones Federales	592,805.15		0.00	0.00		592,805.15
1232-001-202	Infraestructura Social Municipi..	592,805.15		0.00	0.00		592,805.15
1233-000-000	EDIFICIOS NO HABITACIO..	1,853,932.00		0.00	0.00		1,853,932.00
1233-100-000	Bien inmueble para construc..	1,853,932.00		0.00	0.00		1,853,932.00
1233-100-101	Gasto Corriente	153,932.00		0.00	0.00		153,932.00
1233-100-400	Programas Estatales	1,700,000.00		0.00	0.00		1,700,000.00
1233-100-403	Consejo de la Zona Metropol..	1,700,000.00		0.00	0.00		1,700,000.00
1235-000-000	CONSTRUCCIONES EN PR..	143,044,387.51		763,269.15	0.00		143,807,656.66
1235-100-000	Agua	5,939,590.30		0.00	0.00		5,939,590.30
1235-101-000	Construccion de linea de agu..	127,493.22		0.00	0.00		127,493.22
1235-101-400	Programas Estatales	127,493.22		0.00	0.00		127,493.22
1235-101-401	Fise	127,493.22		0.00	0.00		127,493.22
1235-102-000	Construccion linea de agua p..	346,367.55		0.00	0.00		346,367.55
1235-102-400	Programas Estatales	346,367.55		0.00	0.00		346,367.55
1235-102-403	Consejo de la Zona Metropol..	346,367.55		0.00	0.00		346,367.55
1235-103-000	Construccion de linea de Ag..	258,795.80		0.00	0.00		258,795.80
1235-103-400	Programas Estatales	258,795.80		0.00	0.00		258,795.80
1235-103-403	Consejo de la Zona Metropol..	258,795.80		0.00	0.00		258,795.80
1235-104-000	Ampleacion de linea de Agua..	69,168.79		0.00	0.00		69,168.79
1235-104-200	Aportaciones Federales	69,168.79		0.00	0.00		69,168.79
1235-104-202	Infraestructura	69,168.79		0.00	0.00		69,168.79
1235-105-000	Linea de conduccion de pozo..	1,054,016.30		0.00	0.00		1,054,016.30
1235-105-400	Programas Estatales	1,054,016.30		0.00	0.00		1,054,016.30
1235-105-403	Consejo de la Zona Metropol..	1,054,016.30		0.00	0.00		1,054,016.30
1235-106-000	Perforacion de pozo 8 La Tu..	923,140.69		0.00	0.00		923,140.69
1235-106-400	Programas Estatales	923,140.69		0.00	0.00		923,140.69
1235-106-403	Consejo Metropolitano	923,140.69		0.00	0.00		923,140.69
1235-107-000	Ampliacion de linea de agua ..	47,014.80		0.00	0.00		47,014.80
1235-107-100	Gasto Corriente	47,014.80		0.00	0.00		47,014.80
1235-107-101	Gasto Corriente	47,014.80		0.00	0.00		47,014.80
1235-108-000	Sistema de riego ejido la Gu..	687,600.00		0.00	0.00		687,600.00
1235-108-400	Programas Estatales	687,600.00		0.00	0.00		687,600.00

Cuenta	Nombre	SalDOS Iniciales		Cargos	Abonos	SalDOS Actuales	
		Deudor	Acreedor			Deudor	Acreedor
1235-108-403	Consejo Metropolitano	687,600.00		0.00	0.00	687,600.00	
1235-109-000	equipamiento pozo la tuna	286,355.63		0.00	0.00	286,355.63	
1235-109-400	Programas Estatales	286,355.63		0.00	0.00	286,355.63	
1235-109-407	Consejo Metropolitano Fideic..	286,355.63		0.00	0.00	286,355.63	
1235-191-000	Red de Agua Potable en call..	1,602,412.13		0.00	0.00	1,602,412.13	
1235-191-400	PROGRAMAS ESTATALES	1,602,412.13		0.00	0.00	1,602,412.13	
1235-191-408	FODIM	1,602,412.13		0.00	0.00	1,602,412.13	
1235-193-000	Equipamiento de pozo la Tuna	378,832.64		0.00	0.00	378,832.64	
1235-193-200	Aportaciones Federales	378,832.64		0.00	0.00	378,832.64	
1235-193-202	Infraestructura Social Munici..	378,832.64		0.00	0.00	378,832.64	
1235-194-000	Const. Linea Agua Pot Calle ..	66,718.60		0.00	0.00	66,718.60	
1235-194-200	Aportaciones Federales	66,718.60		0.00	0.00	66,718.60	
1235-194-202	Infraestructura Social Mpal	66,718.60		0.00	0.00	66,718.60	
1235-912-000	Rehabilitacion de Agua Pota..	91,674.15		0.00	0.00	91,674.15	
1235-912-200	Aportaciones Federales	91,674.15		0.00	0.00	91,674.15	
1235-912-202	Infraestructura Social Munici..	91,674.15		0.00	0.00	91,674.15	
1235-110-000	Cultural	6,102,205.90		0.00	0.00	6,102,205.90	
1235-111-000	Remodelacion de plaza civic..	272,899.24		0.00	0.00	272,899.24	
1235-111-400	Programas Estatales	272,899.24		0.00	0.00	272,899.24	
1235-111-403	Consejo de la Zona Metropol..	272,899.24		0.00	0.00	272,899.24	
1235-112-000	Remodelacion de Plaza Civic..	275,496.75		0.00	0.00	275,496.75	
1235-112-400	Programas Estatales	275,496.75		0.00	0.00	275,496.75	
1235-112-403	Consejo de la Zona Metropol..	275,496.75		0.00	0.00	275,496.75	
1235-113-000	remodelacion de plaza civica..	241,082.33		0.00	0.00	241,082.33	
1235-113-400	Programas Estatales	241,082.33		0.00	0.00	241,082.33	
1235-113-403	Consejo de la zona Metropol..	241,082.33		0.00	0.00	241,082.33	
1235-114-000	Remozamiento de plaza civic..	193,122.18		0.00	0.00	193,122.18	
1235-114-400	Programas Estatales	193,122.18		0.00	0.00	193,122.18	
1235-114-403	Consejo de la Zona Metropol..	193,122.18		0.00	0.00	193,122.18	
1235-115-000	Remodelacion Plaza Civica ..	3,125,190.63		0.00	0.00	3,125,190.63	
1235-115-400	Programas Estatales	3,125,190.63		0.00	0.00	3,125,190.63	
1235-115-403	Consejo de la Zona Metropol..	3,125,190.63		0.00	0.00	3,125,190.63	
1235-116-000	Construccion de Plaza en Mi..	1,485,761.98		0.00	0.00	1,485,761.98	
1235-116-400	Programas Estatales	1,485,761.98		0.00	0.00	1,485,761.98	
1235-116-411	Fococi	1,485,761.98		0.00	0.00	1,485,761.98	
1235-117-000	Remodelacion de Plaza Civic..	508,652.79		0.00	0.00	508,652.79	
1235-117-400	Programas Estatales	508,652.79		0.00	0.00	508,652.79	
1235-117-411	Fococi	508,652.79		0.00	0.00	508,652.79	
1235-120-000	Construccion de redes de co..	56,708,837.14		0.00	0.00	56,708,837.14	
1235-121-000	1ra etapa malecon sur tramo..	3,546,812.23		0.00	0.00	3,546,812.23	
1235-121-400	Programas Estatales	3,546,812.23		0.00	0.00	3,546,812.23	
1235-121-403	Consejo de la Zona Metropol..	3,546,812.23		0.00	0.00	3,546,812.23	
1235-122-000	Construccion Malecon Sur Tr..	212,951.67		0.00	0.00	212,951.67	
1235-122-400	Programas Estatales	212,951.67		0.00	0.00	212,951.67	
1235-122-403	Consejo de la Zona Metropol..	212,951.67		0.00	0.00	212,951.67	
1235-123-000	Continuacion malecon sur C..	4,526,322.20		0.00	0.00	4,526,322.20	
1235-123-400	Programas Estatales	4,526,322.20		0.00	0.00	4,526,322.20	
1235-123-403	Consejo de la Zona Metropol..	4,526,322.20		0.00	0.00	4,526,322.20	
1235-124-000	Ampleacion carretera juanac..	3,300,476.89		0.00	0.00	3,300,476.89	
1235-124-400	Programas Estatales	3,300,476.89		0.00	0.00	3,300,476.89	
1235-124-403	Consejo Metropolitano	3,300,476.89		0.00	0.00	3,300,476.89	
1235-125-000	Malecon Andador, jardineria,..	3,236,375.19		0.00	0.00	3,236,375.19	
1235-125-400	Programas Estatales	3,236,375.19		0.00	0.00	3,236,375.19	
1235-125-403	Consejo de la Zona Metropol..	3,236,375.19		0.00	0.00	3,236,375.19	
1235-126-000	Andador Casa de Teja- San I..	2,864,225.31		0.00	0.00	2,864,225.31	
1235-126-400	Programas Estatales	2,864,225.31		0.00	0.00	2,864,225.31	
1235-126-403	Consejo de la Zona Metropol..	2,864,225.31		0.00	0.00	2,864,225.31	
1235-127-000	Andador Juanacatlan-El Sau..	3,867,160.62		0.00	0.00	3,867,160.62	
1235-127-400	Programas Estatales	3,867,160.62		0.00	0.00	3,867,160.62	
1235-127-403	Consejo de la Zona Metropol..	3,867,160.62		0.00	0.00	3,867,160.62	
1235-128-000	Malecon trabajos de bacheo,..	2,325,626.60		0.00	0.00	2,325,626.60	
1235-128-400	Programas Estatales	2,325,626.60		0.00	0.00	2,325,626.60	
1235-128-403	Consejo Metropolitano	2,325,626.60		0.00	0.00	2,325,626.60	
1235-129-000	Ampleacion de Carretera Jua..	2,724,782.02		0.00	0.00	2,724,782.02	
1235-129-400	Programas Estatales	2,724,782.02		0.00	0.00	2,724,782.02	
1235-129-403	Consejo de la Zona Metropol..	2,724,782.02		0.00	0.00	2,724,782.02	
1235-130-000	Ampleacion de carretera Jua..	4,301,031.28		0.00	0.00	4,301,031.28	



Cuenta	Nombre	Saldos Iniciales		Cargos	Abonos	Saldos Actuales	
		Deudor	Acreeedor			Deudor	Acreeedor
1235-130-400	Programas Estatales	4,301,031.28		0.00	0.00	4,301,031.28	
1235-130-407	Consejo Metropolitano Fideic..	4,301,031.28		0.00	0.00	4,301,031.28	
1235-131-000	Rehabilitacion de pavimento ..	1,999,945.20		0.00	0.00	1,999,945.20	
1235-131-400	Programas Estatales	1,999,945.20		0.00	0.00	1,999,945.20	
1235-131-403	Consejo Metropolitano	1,999,945.20		0.00	0.00	1,999,945.20	
1235-132-000	Ampleacion Carretera Sn Ant..	3,482,496.81		0.00	0.00	3,482,496.81	
1235-132-400	Programas Estatales	3,482,496.81		0.00	0.00	3,482,496.81	
1235-132-407	Consejo Metropolitano Fideic..	3,482,496.81		0.00	0.00	3,482,496.81	
1235-133-000	Ampleacion de carretera Jua..	2,536,218.45		0.00	0.00	2,536,218.45	
1235-133-400	Programas Estatales	2,536,218.45		0.00	0.00	2,536,218.45	
1235-133-407	Consejo Metropolitano Fideic..	2,536,218.45		0.00	0.00	2,536,218.45	
1235-134-000	Ampleacion carretera Juanac..	6,569,535.09		0.00	0.00	6,569,535.09	
1235-134-400	Programas Estatales	6,569,535.09		0.00	0.00	6,569,535.09	
1235-134-407	Consejo Metropolitano Fideic..	6,569,535.09		0.00	0.00	6,569,535.09	
1235-135-000	Ampleacion de carr Juanacat..	2,545,206.98		0.00	0.00	2,545,206.98	
1235-135-400	Programas Estatales	2,545,206.98		0.00	0.00	2,545,206.98	
1235-135-407	Consejo Metropolitano Fideic..	2,545,206.98		0.00	0.00	2,545,206.98	
1235-136-000	Ampleacion de carretera jua..	3,265,505.69		0.00	0.00	3,265,505.69	
1235-136-400	Programas Estatales	3,265,505.69		0.00	0.00	3,265,505.69	
1235-136-407	Consejo Metropolitano Fideic..	3,265,505.69		0.00	0.00	3,265,505.69	
1235-137-000	Ampleacion de carretera Jua..	766,406.43		0.00	0.00	766,406.43	
1235-137-400	Programas Estatales	766,406.43		0.00	0.00	766,406.43	
1235-137-407	Consejo Metropolitano Fideic..	766,406.43		0.00	0.00	766,406.43	
1235-138-000	Construccion de Andador y ..	2,667,911.91		0.00	0.00	2,667,911.91	
1235-138-400	Programas Estatales	2,667,911.91		0.00	0.00	2,667,911.91	
1235-138-411	Fococi	2,667,911.91		0.00	0.00	2,667,911.91	
1235-139-000	Construccion andador en call..	1,969,846.57		0.00	0.00	1,969,846.57	
1235-139-200	Aportaciones Federales	58,290.00		0.00	0.00	58,290.00	
1235-139-202	Infraestructura Social Munici..	58,290.00		0.00	0.00	58,290.00	
1235-139-400	Programas Estatales	1,911,556.57		0.00	0.00	1,911,556.57	
1235-139-411	Fococi	1,911,556.57		0.00	0.00	1,911,556.57	
1235-150-000	Proteccion Civil	992,850.77		0.00	0.00	992,850.77	
1235-151-000	Cuartel de bomberos primera..	992,850.77		0.00	0.00	992,850.77	
1235-151-400	Programas Estatales	992,850.77		0.00	0.00	992,850.77	
1235-151-403	Consejo Metropolitano	992,850.77		0.00	0.00	992,850.77	
1235-160-000	Bienes Inmuebles	651,994.59		0.00	0.00	651,994.59	
1235-161-000	Remodelacion de Presidencia	398,000.00		0.00	0.00	398,000.00	
1235-161-200	Aportaciones Federales	398,000.00		0.00	0.00	398,000.00	
1235-161-202	Infraestructura Social Mpal	398,000.00		0.00	0.00	398,000.00	
1235-162-000	Remodelacion de Sala de Us..	253,994.59		0.00	0.00	253,994.59	
1235-162-200	Aportaciones Federales	253,994.59		0.00	0.00	253,994.59	
1235-162-202	Infraestructura Social Mpal	253,994.59		0.00	0.00	253,994.59	
1235-200-000	Drenaje y Letrinas	9,273,790.46		0.00	0.00	9,273,790.46	
1235-201-000	Red Sanitaria en calle progre..	460.00		0.00	0.00	460.00	
1235-201-100	Gasto Corriente	230.00		0.00	0.00	230.00	
1235-201-101	Gasto Corriente	230.00		0.00	0.00	230.00	
1235-201-300	Programas Federales	230.00		0.00	0.00	230.00	
1235-201-301	Ramo Administrativo 20	230.00		0.00	0.00	230.00	
1235-202-000	Red Sanitaria calle Cristo Rey	203,889.31		0.00	0.00	203,889.31	
1235-202-100	Recurso Propio	539.00		0.00	0.00	539.00	
1235-202-101	Gasto Corriente	539.00		0.00	0.00	539.00	
1235-202-300	Programas Federales	203,350.31		0.00	0.00	203,350.31	
1235-202-301	Ramo Administrativo 20	203,350.31		0.00	0.00	203,350.31	
1235-203-000	Red Sanitaria en calles de la ..	113,905.74		0.00	0.00	113,905.74	
1235-203-100	Gasto Corriente	34,142.10		0.00	0.00	34,142.10	
1235-203-101	Gasto Corriente	34,142.10		0.00	0.00	34,142.10	
1235-203-300	Programas Federales	79,763.64		0.00	0.00	79,763.64	
1235-203-301	Ramo Administrativo 20	79,763.64		0.00	0.00	79,763.64	
1235-204-000	Red Sanitaria en calle Franci..	47,040.16		0.00	0.00	47,040.16	
1235-204-400	Programas Estatales	47,040.16		0.00	0.00	47,040.16	
1235-204-404	3 x 1 estatal	47,040.16		0.00	0.00	47,040.16	
1235-205-000	Red Sanitaria en la Estancia	904,946.82		0.00	0.00	904,946.82	
1235-205-200	Aportaciones Federales	904,946.82		0.00	0.00	904,946.82	
1235-205-202	Infraestructura	904,946.82		0.00	0.00	904,946.82	
1235-206-000	Colector Sanitario en la Esta..	373,001.06		0.00	0.00	373,001.06	
1235-206-400	Programas Estatales	373,001.06		0.00	0.00	373,001.06	
1235-206-403	Consejo de la Zona Metropol..	373,001.06		0.00	0.00	373,001.06	

Cuenta	Nombre	Saldos Iniciales		Cargos	Abonos	Saldos Actuales	
		Deudor	Acreedor			Deudor	Acreedor
1235-207-000	Colector sanitario tateposco..	902,414.82		0.00	0.00	902,414.82	
1235-207-400	Programas Estatales	902,414.82		0.00	0.00	902,414.82	
1235-207-403	Consejo de la Zona Metropol..	902,414.82		0.00	0.00	902,414.82	
1235-208-000	Colector sanitario urgencias ..	4,404,936.62		0.00	0.00	4,404,936.62	
1235-208-400	Programas Estatales	4,404,936.62		0.00	0.00	4,404,936.62	
1235-208-403	Consejo de la Zona Metropol..	4,404,936.62		0.00	0.00	4,404,936.62	
1235-209-000	Baños de plaza civica de ex ..	391,952.64		0.00	0.00	391,952.64	
1235-209-400	Programas Estatales	391,952.64		0.00	0.00	391,952.64	
1235-209-403	Consejo Metropolitano	391,952.64		0.00	0.00	391,952.64	
1235-210-000	Red de Alcantarillado en Call..	1,025,467.29		0.00	0.00	1,025,467.29	
1235-210-400	PROGRAMAS ESTATALES	1,025,467.29		0.00	0.00	1,025,467.29	
1235-210-408	FODIM	1,025,467.29		0.00	0.00	1,025,467.29	
1235-212-000	Rehabilitacion de drenaje Sa..	109,555.58		0.00	0.00	109,555.58	
1235-212-200	Aportaciones Federales	109,555.58		0.00	0.00	109,555.58	
1235-212-202	Infraestructurta Social Munici..	109,555.58		0.00	0.00	109,555.58	
1235-213-000	Red Alcantarillado en calle J..	136,063.06		0.00	0.00	136,063.06	
1235-213-200	Aportaciones Federales	136,063.06		0.00	0.00	136,063.06	
1235-213-202	Infraestructura Social Mpal	136,063.06		0.00	0.00	136,063.06	
1235-214-000	Drenaje callejon de la soledad	660,157.36		0.00	0.00	660,157.36	
1235-214-200	Aportacion Federales	660,157.36		0.00	0.00	660,157.36	
1235-214-202	Infraestructura Social Munici..	660,157.36		0.00	0.00	660,157.36	
1235-300-000	Pavimento	7,395,486.48		763,269.15	0.00	8,158,755.63	
1235-301-000	Bacheo en varias calles de la..	149,204.78		0.00	0.00	149,204.78	
1235-301-400	Programas Estatales	149,204.78		0.00	0.00	149,204.78	
1235-301-403	Consejo de la Zona Metropol..	149,204.78		0.00	0.00	149,204.78	
1235-302-000	Pavimentacion de calle Refor..	1,436,209.19		0.00	0.00	1,436,209.19	
1235-302-400	Programas Estatales	1,436,209.19		0.00	0.00	1,436,209.19	
1235-302-403	Consejo de la Zona Metropol..	1,436,209.19		0.00	0.00	1,436,209.19	
1235-303-000	Pavimentacion de 2da prov J..	942,315.95		0.00	0.00	942,315.95	
1235-303-400	Programas Estatales	942,315.95		0.00	0.00	942,315.95	
1235-303-403	Consejo de la Zona Metropol..	942,315.95		0.00	0.00	942,315.95	
1235-304-000	Rehabilitacion de calle Refor..	4,199,838.19		0.00	0.00	4,199,838.19	
1235-304-400	Programas Estatales	4,199,838.19		0.00	0.00	4,199,838.19	
1235-304-403	Consejo Metropolitano	4,199,838.19		0.00	0.00	4,199,838.19	
1235-305-000	Pavimentacion de concreto h..	437,586.07		0.00	0.00	437,586.07	
1235-305-200	Aportaciones Federales	437,586.07		0.00	0.00	437,586.07	
1235-305-202	Infraestructura Social Munici..	437,586.07		0.00	0.00	437,586.07	
1235-306-000	Rehabiliatcion Concreto Hidr..	230,332.30		0.00	0.00	230,332.30	
1235-306-200	Aportaciones Federales	230,332.30		0.00	0.00	230,332.30	
1235-306-202	Infraestructura Social Munici..	230,332.30		0.00	0.00	230,332.30	
1235-307-000	Pavimentacion Calle Camino..	0.00		763,269.15	0.00	763,269.15	
1235-307-300	Programas Federales	0.00		763,269.15	0.00	763,269.15	
1235-307-301	Fortalece 2016	0.00		763,269.15	0.00	763,269.15	
1235-400-000	Empedrado	15,717,210.49		0.00	0.00	15,717,210.49	
1235-401-000	Empedrado en calle 20 de N..	832.00		0.00	0.00	832.00	
1235-401-100	Gasto Corriente	416.00		0.00	0.00	416.00	
1235-401-101	Gasto Corriente	416.00		0.00	0.00	416.00	
1235-401-300	Programas Federales	416.00		0.00	0.00	416.00	
1235-401-301	Ramo Administrativo 20	416.00		0.00	0.00	416.00	
1235-402-000	Empedrado en calle San Jose	105,648.13		0.00	0.00	105,648.13	
1235-402-100	Recurso Propio	652.00		0.00	0.00	652.00	
1235-402-101	Gasto Corriente	652.00		0.00	0.00	652.00	
1235-402-300	Programas Federales	104,996.13		0.00	0.00	104,996.13	
1235-402-301	Ramo Administrativo 20	104,996.13		0.00	0.00	104,996.13	
1235-403-000	Empedrado en calle Francisc..	249,819.36		0.00	0.00	249,819.36	
1235-403-100	Recurso Propio	499.00		0.00	0.00	499.00	
1235-403-101	Gasto Corriente	499.00		0.00	0.00	499.00	
1235-403-300	Programas Federales	249,320.36		0.00	0.00	249,320.36	
1235-403-301	Ramo Administrativo 20	249,320.36		0.00	0.00	249,320.36	
1235-404-000	Empedrado en calle Concep..	114,845.26		0.00	0.00	114,845.26	
1235-404-400	Programas Estatales	114,845.26		0.00	0.00	114,845.26	
1235-404-404	3 x 1 Estatal	114,845.26		0.00	0.00	114,845.26	
1235-405-000	Empedrado en calle Ampelio..	39,260.49		0.00	0.00	39,260.49	
1235-405-400	Programas Estatales	39,260.49		0.00	0.00	39,260.49	
1235-405-404	3 x 1 Estatal	39,260.49		0.00	0.00	39,260.49	
1235-406-000	Empedrado en Lomas de Tat..	898,085.63		0.00	0.00	898,085.63	
1235-406-400	Programas Estatales	898,085.63		0.00	0.00	898,085.63	

Cuenta	Nombre	Saldos Iniciales		Cargos	Abonos	Saldos Actuales	
		Deudor	Acreeedor			Deudor	Acreeedor
1235-406-403	Consejo de la Zona Metropol..	898,085.63		0.00	0.00	898,085.63	
1235-407-000	Empedrado Prolongacion Mo..	499,784.30		0.00	0.00	499,784.30	
1235-407-400	Programas Estatales	499,784.30		0.00	0.00	499,784.30	
1235-407-403	Consejo metropolitano	499,784.30		0.00	0.00	499,784.30	
1235-408-000	Empedrado simple en calle ..	799,658.55		0.00	0.00	799,658.55	
1235-408-400	Programas Estatales	799,658.55		0.00	0.00	799,658.55	
1235-408-403	Consejo Metropolitano	799,658.55		0.00	0.00	799,658.55	
1235-409-000	Empedrado Simple en Calles..	1,920,816.43		0.00	0.00	1,920,816.43	
1235-409-400	PROGRAMAS ESTATALES	1,920,816.43		0.00	0.00	1,920,816.43	
1235-409-408	FODIM	1,920,816.43		0.00	0.00	1,920,816.43	
1235-410-000	Empedrado Simple en calles ..	971,570.91		0.00	0.00	971,570.91	
1235-410-300	Programas Federales	971,570.91		0.00	0.00	971,570.91	
1235-410-301	Ramo 20	971,570.91		0.00	0.00	971,570.91	
1235-411-000	Const Empedrado Zampead..	1,500,000.00		0.00	0.00	1,500,000.00	
1235-411-300	Programas Federales	1,500,000.00		0.00	0.00	1,500,000.00	
1235-411-307	Contingencias Economicas 2..	1,500,000.00		0.00	0.00	1,500,000.00	
1235-412-000	Const Empedrado Zampead..	499,999.97		0.00	0.00	499,999.97	
1235-412-300	Programas Federales	499,999.97		0.00	0.00	499,999.97	
1235-412-307	Contingencias Economicas 2..	499,999.97		0.00	0.00	499,999.97	
1235-413-000	Empedrado Zampeado en T..	1,582,299.61		0.00	0.00	1,582,299.61	
1235-413-400	Programas Estatales	1,582,299.61		0.00	0.00	1,582,299.61	
1235-413-411	Fococi	1,582,299.61		0.00	0.00	1,582,299.61	
1235-414-000	Empedrado en la Esperanza	1,008,253.40		0.00	0.00	1,008,253.40	
1235-414-400	Programas Estatales	1,008,253.40		0.00	0.00	1,008,253.40	
1235-414-411	Fococi	1,008,253.40		0.00	0.00	1,008,253.40	
1235-415-000	Construccion de Empedrado ..	2,528,790.87		0.00	0.00	2,528,790.87	
1235-415-400	Programas Estatales	2,528,790.87		0.00	0.00	2,528,790.87	
1235-415-411	Fococi	2,528,790.87		0.00	0.00	2,528,790.87	
1235-416-000	Empedrado zampeado en ca..	2,997,545.58		0.00	0.00	2,997,545.58	
1235-416-400	Programas Estatales	2,997,545.58		0.00	0.00	2,997,545.58	
1235-416-411	Fococi	2,997,545.58		0.00	0.00	2,997,545.58	
1235-500-000	Electrificacion	261,103.20		0.00	0.00	261,103.20	
1235-501-000	Electrificacion de pozo 8 en l..	261,103.20		0.00	0.00	261,103.20	
1235-501-400	Programas Estatales	261,103.20		0.00	0.00	261,103.20	
1235-501-403	Consejo de la Zona Metropol..	261,103.20		0.00	0.00	261,103.20	
1235-600-000	Deportiva	13,306,040.81		0.00	0.00	13,306,040.81	
1235-601-000	Malecon Vicente Michel	869,631.90		0.00	0.00	869,631.90	
1235-601-100	Gasto Corriente	2,720.00		0.00	0.00	2,720.00	
1235-601-101	Gasto Corriente	2,720.00		0.00	0.00	2,720.00	
1235-601-300	Programas Federales	616,911.90		0.00	0.00	616,911.90	
1235-601-302	Habitad	616,911.90		0.00	0.00	616,911.90	
1235-601-400	Programas estatales	250,000.00		0.00	0.00	250,000.00	
1235-601-405	Tesoreria	250,000.00		0.00	0.00	250,000.00	
1235-602-000	Geronimo Mendez	840.00		0.00	0.00	840.00	
1235-602-100	Recurso Propio	480.00		0.00	0.00	480.00	
1235-602-101	Gasto Corriente	480.00		0.00	0.00	480.00	
1235-602-300	Programas Federales	360.00		0.00	0.00	360.00	
1235-602-302	Habitad	360.00		0.00	0.00	360.00	
1235-603-000	Participacion Social y Seguri..	109,750.00		0.00	0.00	109,750.00	
1235-603-300	Programas Federales	109,750.00		0.00	0.00	109,750.00	
1235-603-302	Habitad	109,750.00		0.00	0.00	109,750.00	
1235-604-000	Blas Sanchez y Geronimo M..	3,478.30		0.00	0.00	3,478.30	
1235-604-100	RECURSO PROPIO	3,478.30		0.00	0.00	3,478.30	
1235-604-101	Gasto Corriente	3,478.30		0.00	0.00	3,478.30	
1235-605-000	Parque Recreativo la Mesita	952,463.06		0.00	0.00	952,463.06	
1235-605-300	Programas Federales	952,463.06		0.00	0.00	952,463.06	
1235-605-302	Habitad	952,463.06		0.00	0.00	952,463.06	
1235-606-000	Participacion Social en la me..	305,000.00		0.00	0.00	305,000.00	
1235-606-300	Programas Federales	305,000.00		0.00	0.00	305,000.00	
1235-606-302	Habitad	305,000.00		0.00	0.00	305,000.00	
1235-607-000	Parque Recrativo la Cofradia	752,662.08		0.00	0.00	752,662.08	
1235-607-300	Programas Federales	335,384.80		0.00	0.00	335,384.80	
1235-607-302	Habitad	335,384.80		0.00	0.00	335,384.80	
1235-607-400	Programas Estatales	417,277.28		0.00	0.00	417,277.28	
1235-607-403	Consejo de la Zona Metropol..	417,277.28		0.00	0.00	417,277.28	
1235-608-000	Part Social parque recreativo..	150,000.00		0.00	0.00	150,000.00	
1235-608-300	Programas Federales	150,000.00		0.00	0.00	150,000.00	

Cuenta	Nombre	Saldos Iniciales		Cargos	Abonos	Saldos Actuales	
		Deudor	Acreedor			Deudor	Acreedor
1235-608-302	Habitad	150,000.00		0.00	0.00	150,000.00	
1235-609-000	Participacion social en Vicent..	105,000.00		0.00	0.00	105,000.00	
1235-609-300	Programas Federales	105,000.00		0.00	0.00	105,000.00	
1235-609-302	Habitad	105,000.00		0.00	0.00	105,000.00	
1235-610-000	Malecon Vicente Michell 2da ..	171,572.79		0.00	0.00	171,572.79	
1235-610-300	Programas Federales	171,572.79		0.00	0.00	171,572.79	
1235-610-302	Habitad	171,572.79		0.00	0.00	171,572.79	
1235-611-000	Parque Recreativo La Cofrad..	840,791.83		0.00	0.00	840,791.83	
1235-611-300	Programas Federales	840,791.83		0.00	0.00	840,791.83	
1235-611-302	Habitad	840,791.83		0.00	0.00	840,791.83	
1235-612-000	Unidad Deportiva La Mesita ..	115,195.28		0.00	0.00	115,195.28	
1235-612-300	Programas Federales	115,195.28		0.00	0.00	115,195.28	
1235-612-302	Habitad	115,195.28		0.00	0.00	115,195.28	
1235-615-000	Remozamiento de club depo..	266,619.11		0.00	0.00	266,619.11	
1235-615-400	Programas Estatales	266,619.11		0.00	0.00	266,619.11	
1235-615-407	consejo metropolitano fideico..	266,619.11		0.00	0.00	266,619.11	
1235-616-000	Consolidacion Parque Recre..	262,373.99		0.00	0.00	262,373.99	
1235-616-300	Programas Federales	262,373.99		0.00	0.00	262,373.99	
1235-616-302	Habitad	262,373.99		0.00	0.00	262,373.99	
1235-617-000	Consolidacion Parque Recre..	425,216.38		0.00	0.00	425,216.38	
1235-617-300	Programas Federales	212,608.19		0.00	0.00	212,608.19	
1235-617-302	Habitad	212,608.19		0.00	0.00	212,608.19	
1235-617-400	Programas Estatales	212,608.19		0.00	0.00	212,608.19	
1235-617-408	Fodim	212,608.19		0.00	0.00	212,608.19	
1235-618-000	Construccion de Parque Rec..	1,492,272.05		0.00	0.00	1,492,272.05	
1235-618-400	Programas Estatales	1,492,272.05		0.00	0.00	1,492,272.05	
1235-618-408	FODIM	1,492,272.05		0.00	0.00	1,492,272.05	
1235-619-000	Taller Elaboracion de Titeres..	8,000.00		0.00	0.00	8,000.00	
1235-619-300	Programas Federales	8,000.00		0.00	0.00	8,000.00	
1235-619-302	Habitad	8,000.00		0.00	0.00	8,000.00	
1235-620-000	Taller Prevencion Violencia F..	11,000.00		0.00	0.00	11,000.00	
1235-620-300	Programas Federales	11,000.00		0.00	0.00	11,000.00	
1235-620-302	Habitad	11,000.00		0.00	0.00	11,000.00	
1235-621-000	Taller de Futbol (La Mesita)	9,500.00		0.00	0.00	9,500.00	
1235-621-300	Programas Federales	9,500.00		0.00	0.00	9,500.00	
1235-621-302	Habitad	9,500.00		0.00	0.00	9,500.00	
1235-622-000	Taller Cuenta Cuentos (La M..	8,000.00		0.00	0.00	8,000.00	
1235-622-300	Programas Federales	8,000.00		0.00	0.00	8,000.00	
1235-622-302	Habitad	8,000.00		0.00	0.00	8,000.00	
1235-623-000	Taller Prev Acoso Escolar B..	11,000.00		0.00	0.00	11,000.00	
1235-623-300	Programas Federales	11,000.00		0.00	0.00	11,000.00	
1235-623-302	Habitad	11,000.00		0.00	0.00	11,000.00	
1235-624-000	Taller Conformacion Red So..	8,000.00		0.00	0.00	8,000.00	
1235-624-300	Programas Federales	8,000.00		0.00	0.00	8,000.00	
1235-624-302	Habitad	8,000.00		0.00	0.00	8,000.00	
1235-625-000	Taller Conformacion Contral..	8,000.00		0.00	0.00	8,000.00	
1235-625-300	Programas Federales	8,000.00		0.00	0.00	8,000.00	
1235-625-302	Habitad	8,000.00		0.00	0.00	8,000.00	
1235-626-000	Taller Elaboracion de Titeres..	8,000.00		0.00	0.00	8,000.00	
1235-626-300	Programas Federales	8,000.00		0.00	0.00	8,000.00	
1235-626-302	Habitad	8,000.00		0.00	0.00	8,000.00	
1235-627-000	Taller Prevencion Violencia F..	11,000.00		0.00	0.00	11,000.00	
1235-627-300	Programas Federales	11,000.00		0.00	0.00	11,000.00	
1235-627-302	Habitad	11,000.00		0.00	0.00	11,000.00	
1235-628-000	Taller de Futbol (La Cofradia)	9,500.00		0.00	0.00	9,500.00	
1235-628-300	Programas Federales	9,500.00		0.00	0.00	9,500.00	
1235-628-302	Habitad	9,500.00		0.00	0.00	9,500.00	
1235-629-000	Taller de Cuenta Cuentos (c..	7,999.96		0.00	0.00	7,999.96	
1235-629-300	Programas Estatales	7,999.96		0.00	0.00	7,999.96	
1235-629-302	Habitad	7,999.96		0.00	0.00	7,999.96	
1235-630-000	Taller de Prevencion de Aco..	11,000.00		0.00	0.00	11,000.00	
1235-630-300	Programas Federales	11,000.00		0.00	0.00	11,000.00	
1235-630-302	Habitad	11,000.00		0.00	0.00	11,000.00	
1235-631-000	Taller Conformacion Red So..	8,000.00		0.00	0.00	8,000.00	
1235-631-300	Programas Federales	8,000.00		0.00	0.00	8,000.00	
1235-631-302	Habitad	8,000.00		0.00	0.00	8,000.00	
1235-632-000	Conformacion Contraloria So..	7,998.77		0.00	0.00	7,998.77	

Cuenta	Nombre	Saldos Iniciales		Cargos	Abonos	Saldos Actuales	
		Deudor	Acreeedor			Deudor	Acreeedor
1235-632-300	Programas Federales		7,998.77	0.00	0.00		7,998.77
1235-632-302	Habitad		7,998.77	0.00	0.00		7,998.77
1235-633-000	Prestador de Servicio Social ..		18,299.70	0.00	0.00		18,299.70
1235-633-300	Programas Federales		18,299.70	0.00	0.00		18,299.70
1235-633-302	Habitad		18,299.70	0.00	0.00		18,299.70
1235-634-000	Promotor Comunitario (La C..		18,299.70	0.00	0.00		18,299.70
1235-634-300	Programas Federales		18,299.70	0.00	0.00		18,299.70
1235-634-302	Habitad		18,299.70	0.00	0.00		18,299.70
1235-635-000	Equipamiento de Campo Ref..		599,907.97	0.00	0.00		599,907.97
1235-635-400	Programas Estatales		599,907.97	0.00	0.00		599,907.97
1235-635-411	Fococi		599,907.97	0.00	0.00		599,907.97
1235-636-000	Construccion de cancha de u..		597,657.45	0.00	0.00		597,657.45
1235-636-400	Programas Estatales		597,657.45	0.00	0.00		597,657.45
1235-636-411	Fococi		597,657.45	0.00	0.00		597,657.45
1235-637-000	Construccion de Unidad Dep..		1,895,476.25	0.00	0.00		1,895,476.25
1235-637-400	Programas Estatales		1,895,476.25	0.00	0.00		1,895,476.25
1235-637-411	FOCOCI		1,895,476.25	0.00	0.00		1,895,476.25
1235-638-000	Construccion Unidad Deporti..		1,131,000.09	0.00	0.00		1,131,000.09
1235-638-400	Programas Estatales		1,131,000.09	0.00	0.00		1,131,000.09
1235-638-411	Fococi		1,131,000.09	0.00	0.00		1,131,000.09
1235-639-000	Constru Parque Recreativo V..		2,095,534.15	0.00	0.00		2,095,534.15
1235-639-300	Programas Federales		2,095,534.15	0.00	0.00		2,095,534.15
1235-639-311	Rescate de Espacios Publicos		2,095,534.15	0.00	0.00		2,095,534.15
1235-700-000	Turistica		2,751,341.89	0.00	0.00		2,751,341.89
1235-701-000	Arcos del Bicentenario "Motiv..		2,675,501.09	0.00	0.00		2,675,501.09
1235-701-400	Programas Estatales		2,675,501.09	0.00	0.00		2,675,501.09
1235-701-403	Consejo de la Zona Metropol..		2,675,501.09	0.00	0.00		2,675,501.09
1235-702-000	Señalética Bienvenidos a Ju..		75,840.80	0.00	0.00		75,840.80
1235-702-100	Recurso Propio		75,840.80	0.00	0.00		75,840.80
1235-702-101	Gasto Corriente		75,840.80	0.00	0.00		75,840.80
1235-800-000	Salud	18,029,720.83		0.00	0.00	18,029,720.83	
1235-801-000	Ampleacion de sala de centr..		368,757.52	0.00	0.00		368,757.52
1235-801-400	Programas Estatales		368,757.52	0.00	0.00		368,757.52
1235-801-403	Consejo de la Zona Metropol..		368,757.52	0.00	0.00		368,757.52
1235-802-000	Centro de emergencias medi..		3,982,378.77	0.00	0.00		3,982,378.77
1235-802-400	Programas Estatales		3,982,378.77	0.00	0.00		3,982,378.77
1235-802-402	Fondereg		3,982,378.77	0.00	0.00		3,982,378.77
1235-803-000	Centro de emergencias medi..		3,285,775.86	0.00	0.00		3,285,775.86
1235-803-400	Programas Estatales		3,285,775.86	0.00	0.00		3,285,775.86
1235-803-406	Fondereg 2011		3,285,775.86	0.00	0.00		3,285,775.86
1235-804-000	Centro de emergencias medi..		2,479,944.30	0.00	0.00		2,479,944.30
1235-804-400	Programas Estatales		2,479,944.30	0.00	0.00		2,479,944.30
1235-804-403	Consejo Metropolitano		622,670.00	0.00	0.00		622,670.00
1235-804-406	Fondereg 2011		1,857,274.30	0.00	0.00		1,857,274.30
1235-805-000	Centro de emergencias mdic..		3,202,118.91	0.00	0.00		3,202,118.91
1235-805-400	Programas Estatales		3,202,118.91	0.00	0.00		3,202,118.91
1235-805-403	Consejo Metropolitano		3,202,118.91	0.00	0.00		3,202,118.91
1235-806-000	Centro de urgencias medicas..		3,710,838.68	0.00	0.00		3,710,838.68
1235-806-400	Programas Estatales		3,710,838.68	0.00	0.00		3,710,838.68
1235-806-408	Fodim		3,710,838.68	0.00	0.00		3,710,838.68
1235-807-000	Construccion de Csa de Salu..		999,906.79	0.00	0.00		999,906.79
1235-807-400	Programas Estatales		999,906.79	0.00	0.00		999,906.79
1235-807-411	Fococi		999,906.79	0.00	0.00		999,906.79
1235-900-000	Educativa		5,914,214.65	0.00	0.00		5,914,214.65
1235-901-000	Construccion de Sala de Co..		472,952.59	0.00	0.00		472,952.59
1235-901-400	Programas Estatales		472,952.59	0.00	0.00		472,952.59
1235-901-406	Fondereg 2011		472,952.59	0.00	0.00		472,952.59
1235-902-000	Modulo de preparatoria prim..		2,976,828.50	0.00	0.00		2,976,828.50
1235-902-400	Programas Estatales		2,976,828.50	0.00	0.00		2,976,828.50
1235-902-403	Consejo Metropolitano		2,976,828.50	0.00	0.00		2,976,828.50
1235-903-000	Centro comunitario		457,500.00	0.00	0.00		457,500.00
1235-903-400	Programas Estatales		457,500.00	0.00	0.00		457,500.00
1235-903-407	Consejo metropolitano Fideic..		457,500.00	0.00	0.00		457,500.00
1235-904-000	Escuela del Saucillo		21,729.24	0.00	0.00		21,729.24
1235-904-200	Aportaciones Federales		21,729.24	0.00	0.00		21,729.24
1235-904-202	Infraestructura Social Mpal		21,729.24	0.00	0.00		21,729.24
1235-906-000	Modulo Preparatoria Segund..		1,050,031.97	0.00	0.00		1,050,031.97

Cuenta	Nombre	Saldos Iniciales		Cargos	Abonos	Saldos Actuales	
		Deudor	Acreedor			Deudor	Acreedor
1235-906-400	Programas Estatales	1,050,031.97		0.00	0.00	1,050,031.97	
1235-906-409	Fondo Metropolitano 2013	1,050,031.97		0.00	0.00	1,050,031.97	
1235-907-000	Modulo de preparatoria terce..	658,494.35		0.00	0.00	658,494.35	
1235-907-400	Programas Estatales	658,494.35		0.00	0.00	658,494.35	
1235-907-412	Consejo Metropolitano 2014	658,494.35		0.00	0.00	658,494.35	
1235-909-000	Equipamiento de Laboratorio..	276,678.00		0.00	0.00	276,678.00	
1235-909-200	Aportaciones Federales	276,678.00		0.00	0.00	276,678.00	
1235-909-202	Infraestructura Social Mpal	276,678.00		0.00	0.00	276,678.00	
1239-000-000	OTROS BIENES INMUEBLES	3,378,260.00		0.00	0.00	3,378,260.00	
1239-001-000	Luminarias Leds	3,378,260.00		0.00	0.00	3,378,260.00	
<b>1240-000-000</b>	<b>BIENES MUEBLES</b>	<b>2,318,413.18</b>		<b>4,698.00</b>	<b>0.00</b>	<b>2,323,111.18</b>	
1241-000-000	MOBILIARIO Y EQUIPO DE ..	501,763.65		4,698.00	0.00	506,461.65	
1241-000-100	Recurso Propio	495,274.64		4,698.00	0.00	499,972.64	
1241-000-101	Gasto corriente	495,274.64		4,698.00	0.00	499,972.64	
1241-000-200	Aportaciones Federales	6,489.01		0.00	0.00	6,489.01	
1241-000-201	Fortalecimiento	6,489.01		0.00	0.00	6,489.01	
1242-000-000	MOBILIARIO Y EQUIPO ED..	98,052.00		0.00	0.00	98,052.00	
1242-000-310	Fondo Jalisco de Animacion ..	98,052.00		0.00	0.00	98,052.00	
1243-000-000	EQUIPO E INSTRUMENTAL..	12,588.45		0.00	0.00	12,588.45	
1243-000-101	Gasto Corriente	12,588.45		0.00	0.00	12,588.45	
1244-000-000	EQUIPO DE TRANSPORTE	1,083,209.49		0.00	0.00	1,083,209.49	
1244-000-101	Gasto Corriente	742,997.00		0.00	0.00	742,997.00	
1244-000-200	Aportaciones Federales	6,046.44		0.00	0.00	6,046.44	
1244-000-201	Fortalecimiento	6,046.44		0.00	0.00	6,046.44	
1244-001-000	Camion de Volteo 2009 14 ..	334,166.05		0.00	0.00	334,166.05	
1246-000-000	MAQUINARIA, OTROS EQU..	617,799.59		0.00	0.00	617,799.59	
1246-000-101	Gasto Corriente	492,919.13		0.00	0.00	492,919.13	
1246-000-103	3% Infraestructura Hidraulica	80,510.46		0.00	0.00	80,510.46	
1246-000-104	20% de Saneamiento	44,370.00		0.00	0.00	44,370.00	
1247-000-000	COLECCIONES, OBRAS DE..	5,000.00		0.00	0.00	5,000.00	
1247-000-101	Gasto corriente	5,000.00		0.00	0.00	5,000.00	
2000-000-000	PASIVO	28,849,160.16		1,538,749.52	1,394,620.61	28,705,031.25	
2100-000-000	PASIVO CIRCULANTE	20,675,493.46		1,478,749.52	1,394,620.61	20,591,364.55	
<b>2110-000-000</b>	<b>CUENTAS POR PAGAR A ..</b>	<b>20,675,493.46</b>		<b>1,478,749.52</b>	<b>1,394,620.61</b>	<b>20,591,364.55</b>	
2111-000-000	SERVICIOS PERSONALES ..	1,369,816.02		1,136,906.68	1,279,471.85	1,512,381.19	
2111-000-100	Recurso Propio	210,224.75		824,989.40	975,879.61	361,114.96	
2111-000-101	Gasto Corriente	123,595.48		824,989.40	975,879.61	274,485.69	
2111-000-999	Sueldos por pagar administr..	86,629.27		0.00	0.00	86,629.27	
2111-000-200	Aportaciones Federales	5,045.81		226,008.19	223,592.24	2,629.86	
2111-000-201	Fortalecimiento	5,045.81		226,008.19	223,592.24	2,629.86	
2111-100-000	Recurso Propio	1,124,545.46		80,909.09	80,000.00	1,123,636.37	
2111-000-003	Manuel Gonzalez Cardenas	90,000.00		5,000.00	0.00	85,000.00	
2111-000-012	Araceli Delgadillo Meza	294,545.46		10,909.09	0.00	283,636.37	
2111-000-013	Edith Yare Ayala Cordova	60,000.00		5,000.00	0.00	55,000.00	
2111-000-015	Daniel Zavala Franco	120,000.00		5,000.00	0.00	115,000.00	
2111-000-016	Erica Ariadna Corona Cortes	180,000.00		10,000.00	0.00	170,000.00	
2111-000-017	Manuel Espinoza Velazquez	120,000.00		10,000.00	0.00	110,000.00	
2111-000-018	Florentino Omar Martinez Ve..	35,000.00		5,000.00	0.00	30,000.00	
2111-000-019	Fidel Garcia Hernandez	120,000.00		0.00	0.00	120,000.00	
2111-000-021	Noemi Arambula Velazquez	0.00		0.00	75,000.00	75,000.00	
2111-016-100	Jesus Alejandro Cuellar Alva..	85,000.00		5,000.00	0.00	80,000.00	
2111-200-000	Fortalecimiento	30,000.00		5,000.00	0.00	25,000.00	
2111-000-302	Juan Carlos Ramos Gonzalez	30,000.00		5,000.00	0.00	25,000.00	
2112-000-000	PROVEEDORES POR PAG..	2,133,994.55		20,036.00	0.00	2,113,958.55	
2112-002-101	Maria Luisa Galvan Barajas	654,678.04		0.00	0.00	654,678.04	
2112-003-101	Jose de Jesus Davalos Alvar..	282.50		0.00	0.00	282.50	
2112-006-101	Salvador Rodriguez Garcia	2,749.20		0.00	0.00	2,749.20	
2112-007-101	Jose Filiberto Lomeli Suarez	1,809.60		0.00	0.00	1,809.60	
2112-010-101	Jorge Andres Mancilla Castillo	5,678.00		0.00	0.00	5,678.00	
2112-013-101	GBTS Equipo S A de C V	3,306.00		0.00	0.00	3,306.00	
2112-014-201	Rosalba Bedoy Alvarez	3,920.56		0.00	0.00	3,920.56	
2112-015-101	Marcelo Martinez Nolasco	83,921.68		0.00	0.00	83,921.68	
2112-016-101	Maria Isabel Ordaz Gomez	951.20		0.00	0.00	951.20	
2112-019-101	Marcela Madrigal Plascencia	-34.00		0.00	0.00	-34.00	
2112-020-101	David Cherem Serur	12,040.01		0.00	0.00	12,040.01	
2112-022-101	Ramon Angel Ortega	26,676.00		0.00	0.00	26,676.00	
2112-023-101	Ruben Carrillo Alvarez	31,193.02		0.00	0.00	31,193.02	

Cuenta	Nombre	Saldos Iniciales		Cargos	Abonos	Saldos Actuales	
		Deudor	Acreedor			Deudor	Acreedor
2112-025-101	Omar Alejandro Perez Gomez		0.41	0.00	0.00		0.41
2112-027-101	Roberto Ruben Guzman Ra..		232.00	0.00	0.00		232.00
2112-033-101	Telefonos de Mexico S A B d..		10,000.00	0.00	0.00		10,000.00
2112-034-101	Caabsa Eagle Guadalajara S..		573,299.03	0.00	0.00		573,299.03
2112-035-101	Construccion y Adaptacion d..		50,000.00	0.00	0.00		50,000.00
2112-036-101	Pedro Ortiz Viernes		11,600.00	0.00	0.00		11,600.00
2112-037-101	Irma Nayeli Marquez Meza		5,048.40	0.00	0.00		5,048.40
2112-038-101	Patricia Villalobos Jauregui		10,452.00	0.00	0.00		10,452.00
2112-039-102	Cementos Naze, S de R L de..		9,123.40	0.00	0.00		9,123.40
2112-040-101	Jose Luis Chavez Martinez		71,308.00	0.00	0.00		71,308.00
2112-041-101	Juan Carlos Centeno Robles		3,020.00	0.00	0.00		3,020.00
2112-042-101	Daniel Alejandro Rodriguez ..		225,358.07	0.00	0.00		225,358.07
2112-045-101	Maria Esther Gonzalez Plasc..		29,913.60	0.00	0.00		29,913.60
2112-048-101	Union de Ejidos de Producci..		20,000.00	0.00	0.00		20,000.00
2112-049-101	Sandra Juliana Marquez Alv..		15,884.00	0.00	0.00		15,884.00
2112-050-101	Carlos Arturo Garcia Robles		8,120.00	0.00	0.00		8,120.00
2112-051-101	Grupo Enerwaste S A de C V		24,512.24	0.00	0.00		24,512.24
2112-061-101	Formas Impresas Tapatias S..		3,584.40	0.00	0.00		3,584.40
2112-062-101	Tomas Anaya Martinez		4,060.00	0.00	0.00		4,060.00
2112-063-101	Agustin Marquez Vizcarra		14,693.55	0.00	0.00		14,693.55
2112-064-101	Benito Juarez Flores		870.00	0.00	0.00		870.00
2112-065-412	Exequiel Bedoy Briseño		141,059.35	0.00	0.00		141,059.35
2112-067-101	Jose Anduiza Maldonado		74,648.29	20,000.00	0.00		54,648.29
2117-000-000	RETENCIONES Y CONTRIB..	7,821,682.87		113,473.51	115,148.76		7,823,358.12
2117-003-000	ISPT	7,783,945.87		112,392.69	112,987.12		7,784,540.30
2117-003-100	Recurso Propio	99,904.59		104,109.45	104,703.92		100,499.06
2117-003-101	Gasto Corriente	99,904.59		104,109.45	104,703.92		100,499.06
2117-003-200	Aportaciones Federales	8,129.91		8,283.24	8,283.20		8,129.87
2117-003-201	Fortalecimiento	8,129.91		8,283.24	8,283.20		8,129.87
2117-003-999	Impuestos de administracion..	7,675,911.37		0.00	0.00		7,675,911.37
2117-004-000	Credito Quince	22,247.00		0.00	0.00		22,247.00
2117-004-101	Gasto Corriente	5,475.00		0.00	0.00		5,475.00
2117-004-102	Participaciones	1,780.00		0.00	0.00		1,780.00
2117-004-200	Aportaciones Federales	14,992.00		0.00	0.00		14,992.00
2117-004-201	Fortalecimiento	14,992.00		0.00	0.00		14,992.00
2117-005-000	Pension Alimenticia	0.00		1,080.82	2,161.64		1,080.82
2117-005-201	Fortalecimiento	0.00		1,080.82	2,161.64		1,080.82
2117-007-000	Diplomado	15,490.00		0.00	0.00		15,490.00
2117-007-101	Gasto Corriente	15,490.00		0.00	0.00		15,490.00
2119-000-000	OTRAS CUENTAS POR PA..	9,350,000.02		208,333.33	0.00		9,141,666.69
2119-001-000	Anticipo de Participaciones	1,250,000.02		208,333.33	0.00		1,041,666.69
2119-002-000	Santiago Clemente Marquez ..	4,600,000.00		0.00	0.00		4,600,000.00
2119-003-000	Cesar Muñoz Tiscareño	1,500,000.00		0.00	0.00		1,500,000.00
2119-004-000	Octavio Gutierrez Campos	2,000,000.00		0.00	0.00		2,000,000.00
2200-000-000	PASIVO NO CIRCULANTE	8,173,666.70		60,000.00	0.00		8,113,666.70
<b>2230-000-000</b>	<b>DEUDA PÚBLICA A LARG..</b>	<b>8,173,666.70</b>		<b>60,000.00</b>	<b>0.00</b>		<b>8,113,666.70</b>
2233-000-000	PRÉSTAMOS DE LA DEUD..	8,173,666.70		60,000.00	0.00		8,113,666.70
2233-001-000	PRESTAMO BANSI	6,382,000.00		60,000.00	0.00		6,322,000.00
2233-002-000	CREDITO REAL	1,791,666.70		0.00	0.00		1,791,666.70
3000-000-000	HACIENDA PÚBLICA/ PATR..	138,647,838.16		0.00	0.00		138,647,838.16
<b>3200-000-000</b>	<b>HACIENDA PÚBLICA/PATR..</b>	<b>138,647,838.16</b>		<b>0.00</b>	<b>0.00</b>		<b>138,647,838.16</b>
3220-000-000	RESULTADOS DE EJERCIC..	138,647,838.16		0.00	0.00		138,647,838.16
3220-101-000	Ejercicio 2010	766,952.40		0.00	0.00		766,952.40
3220-201-000	Ejercicio 2011	40,013,552.34		0.00	0.00		40,013,552.34
3220-202-000	Ejercicio 2012	54,423,856.04		0.00	0.00		54,423,856.04
3220-203-000	Ejercicio 2013	19,334,475.77		0.00	0.00		19,334,475.77
3220-204-000	Ejercicio 2014	25,552,225.32		0.00	0.00		25,552,225.32
3220-205-000	Ejercicio 2015	-1,443,223.71		0.00	0.00		-1,443,223.71
4000-000-000	INGRESOS Y OTROS BEN..	26,047,976.57		0.00	4,745,358.75		30,793,335.32
4100-000-000	INGRESOS DE GESTIÓN	10,091,318.20		0.00	1,887,476.47		11,978,794.67
<b>4110-000-000</b>	<b>IMPUESTOS</b>	<b>4,620,515.78</b>		<b>0.00</b>	<b>421,954.52</b>		<b>5,042,470.30</b>
4111-000-000	IMPUESTOS SOBRE LOS I..	17,031.00		0.00	0.00		17,031.00
4111-100-000	Impuestos sobre espectáculos	17,031.00		0.00	0.00		17,031.00
4111-114-000	Palenques	12,000.00		0.00	0.00		12,000.00
4111-199-000	Otros espectáculos	5,031.00		0.00	0.00		5,031.00
4112-000-000	IMPUESTOS SOBRE EL PA..	4,478,695.56		0.00	404,034.09		4,882,729.65
4112-100-000	Impuesto predial	2,747,260.06		0.00	72,505.48		2,819,765.54

Cuenta	Nombre	SalDOS Iniciales		Cargos	Abonos	SalDOS Actuales	
		Deudor	AcreeDor			Deudor	AcreeDor
4112-101-000	Urbano	2,218,987.65		0.00	63,588.78	2,282,576.43	
4112-102-000	Rústico	528,272.41		0.00	8,916.70	537,189.11	
4112-200-000	Transmisiones patrimoniales	1,731,435.50		0.00	331,528.61	2,062,964.11	
4112-201-000	Adquisición de departamento..	1,731,435.50		0.00	331,528.61	2,062,964.11	
4117-000-000	ACCESORIOS DE IMPUES..	124,789.22		0.00	17,920.43	142,709.65	
4117-100-000	Recargos	81,290.49		0.00	11,321.52	92,612.01	
4117-101-000	Falta de pago	81,290.49		0.00	11,321.52	92,612.01	
4117-200-000	Multas	35,826.38		0.00	5,206.24	41,032.62	
4117-201-000	Infracciones a las leyes fiscal..	35,826.38		0.00	5,206.24	41,032.62	
4117-299-000	Otras violaciones a la ley de i..	35,826.38		0.00	5,206.24	41,032.62	
4117-400-000	Gastos de ejecución	7,672.35		0.00	1,392.67	9,065.02	
4117-401-000	Notificación de requerimiento..	7,672.35		0.00	1,392.67	9,065.02	
<b>4140-000-000</b>	<b>DERECHOS</b>	<b>3,998,483.07</b>		<b>0.00</b>	<b>222,321.33</b>	<b>4,220,804.40</b>	
4143-000-000	DERECHOS POR PRESTA..	3,145,005.82		0.00	151,733.52	3,296,739.34	
4143-100-000	Servicios por obra	7,382.18		0.00	0.00	7,382.18	
4143-101-000	Medición de terrenos	7,382.18		0.00	0.00	7,382.18	
4143-200-000	Servicios de sanidad	4,678.25		0.00	623.00	5,301.25	
4143-201-000	Inhumaciones y reinhumacio..	4,103.68		0.00	581.00	4,684.68	
4143-202-000	Exhumaciones	401.57		0.00	0.00	401.57	
4143-204-000	Traslado de cadáveres fuera ..	173.00		0.00	42.00	215.00	
4143-400-000	Agua y alcantarillado	2,458,501.53		0.00	68,512.93	2,527,014.46	
4143-401-000	Servicio doméstico de cuota ..	1,781,898.25		0.00	50,264.93	1,832,163.18	
4143-406-000	Servicio medido uso no dom..	2,214.00		0.00	0.00	2,214.00	
4143-407-000	20% para el saneamiento de ..	465,301.50		0.00	11,237.55	476,539.05	
4143-408-000	2% o 3% para la infraestruct..	84,243.06		0.00	1,990.47	86,233.53	
4143-410-000	Conexión o reconexión al ser..	124,844.72		0.00	5,019.98	129,864.70	
4143-500-000	Rastro	26,461.00		0.00	5,170.00	31,631.00	
4143-505-000	Sello de inspección sanitaria	3,990.00		0.00	536.00	4,526.00	
4143-507-000	Servicios de matanza de gan..	22,471.00		0.00	4,634.00	27,105.00	
4143-600-000	Registro civil	36,738.02		0.00	4,899.00	41,637.02	
4143-601-000	Servicios en oficina	9,204.00		0.00	1,884.00	11,088.00	
4143-602-000	Servicios a domicilio	12,733.64		0.00	1,342.00	14,075.64	
4143-603-000	Anotaciones e inserciones e..	14,800.38		0.00	1,673.00	16,473.38	
4143-700-000	Certificaciones	334,964.75		0.00	49,623.75	384,588.50	
4143-701-000	Certificación de firmas	91,510.85		0.00	15,618.18	107,129.03	
4143-702-000	Expedición de certificados, c..	73,391.35		0.00	12,406.86	85,798.21	
4143-703-000	Certificación de inexistencia	1,519.00		0.00	71.00	1,590.00	
4143-704-000	Extractos de actas	91,602.25		0.00	14,604.16	106,206.41	
4143-705-000	Certificado de residencia	104.82		0.00	0.00	104.82	
4143-709-000	Certificado de habitabilidad d..	4,193.28		0.00	0.00	4,193.28	
4143-714-000	Certificados o autorizaciones..	72,643.20		0.00	6,923.55	79,566.75	
4143-800-000	Servicios de la dirección de c..	247,601.06		0.00	19,835.41	267,436.47	
4143-802-000	Certificaciones catastrales	15,510.32		0.00	1,345.66	16,855.98	
4143-803-000	Informes catastrales	31,617.73		0.00	101.19	31,718.92	
4143-804-000	Deslindes catastrales	1,415.24		0.00	0.00	1,415.24	
4143-805-000	Dictámenes catastrales	109,759.79		0.00	4,473.12	114,232.91	
4143-806-000	Revisión y autorización de av..	89,297.98		0.00	13,915.44	103,213.42	
4143-900-000	Derechos no especificados	28,679.03		0.00	3,069.43	31,748.46	
4143-903-000	Servicios de poda o tala de á..	400.00		0.00	0.00	400.00	
4143-999-000	Otros derechos	28,279.03		0.00	3,069.43	31,348.46	
4144-000-000	ACCESORIOS DE ..	56,448.86		0.00	3,173.07	59,621.93	
4144-100-000	Recargos	50,611.86		0.00	3,023.07	53,634.93	
4144-101-000	Falta de pago	50,611.86		0.00	3,023.07	53,634.93	
4144-200-000	Multas	5,837.00		0.00	150.00	5,987.00	
4144-299-000	Otras violaciones a la ley de i..	5,837.00		0.00	150.00	5,987.00	
4149-000-000	OTROS DERECHOS	797,028.39		0.00	67,414.74	864,443.13	
4149-100-000	Licencias para giros de bebid..	548,976.00		0.00	54,013.00	602,989.00	
4149-101-000	Agencias, depósitos y distrib..	42,450.00		0.00	0.00	42,450.00	
4149-104-000	Cantinas	4,667.00		0.00	0.00	4,667.00	
4149-106-000	Centros nocturnos	25,105.00		0.00	0.00	25,105.00	
4149-107-000	Cervecería o centro botaniero	113,375.00		0.00	8,474.00	121,849.00	
4149-108-000	Clubes y centros recreativos	17,751.00		0.00	0.00	17,751.00	
4149-110-000	Expendio de bebidas alcohóli..	121,858.00		0.00	9,594.00	131,452.00	
4149-111-000	Restaurantes	15,334.00		0.00	0.00	15,334.00	
4149-112-000	Salón para fiestas	28,350.00		0.00	0.00	28,350.00	
4149-116-000	Extensión de horario de servi..	171,536.00		0.00	35,945.00	207,481.00	
4149-199-000	Otros similares	8,550.00		0.00	0.00	8,550.00	





Cuenta	Nombre	Saldos Iniciales		Cargos	Abonos	Saldos Actuales	
		Deudor	Acreedor			Deudor	Acreedor
5112-000-000	REMUNERACIONES AL PE..	1,318,666.49		297,470.30	0.00	1,616,136.79	
5112-200-000	Sueldos base al personal ev..	1,318,666.49		297,470.30	0.00	1,616,136.79	
5112-200-100	RECURSOS PROPIOS	612,648.50		154,944.60	0.00	767,593.10	
5112-200-101	Gasto Corriente	612,648.50		102,059.44	0.00	714,707.94	
5112-200-112	Talleres Artisticos 2	0.00		52,885.16	0.00	52,885.16	
5112-200-200	APORTACIONES FEDERAL..	706,017.99		142,525.70	0.00	848,543.69	
5112-200-201	Fortalecimiento	706,017.99		142,525.70	0.00	848,543.69	
5113-000-000	REMUNERACIONES ADICL..	230,681.75		1,477.12	0.00	232,158.87	
5113-200-000	Primas de vacaciones, domi..	151,838.17		0.00	0.00	151,838.17	
5113-200-100	RECURSOS PROPIOS	142,057.65		0.00	0.00	142,057.65	
5113-200-101	Gasto Corriente	55,057.65		0.00	0.00	55,057.65	
5113-200-102	Participaciones	87,000.00		0.00	0.00	87,000.00	
5113-200-200	APORTACIONES FEDERAL..	9,780.52		0.00	0.00	9,780.52	
5113-200-201	Fortalecimiento	9,780.52		0.00	0.00	9,780.52	
5113-300-000	Horas extraordinarias	78,843.58		1,477.12	0.00	80,320.70	
5113-300-100	RECURSOS PROPIOS	36,453.82		1,477.12	0.00	37,930.94	
5113-300-101	Gasto Corriente	36,453.82		1,477.12	0.00	37,930.94	
5113-300-200	APORTACIONES FEDERAL..	42,389.76		0.00	0.00	42,389.76	
5113-300-201	Fortalecimiento	42,389.76		0.00	0.00	42,389.76	
5115-000-000	OTRAS PRESTACIONES S..	84,349.13		10,000.00	0.00	94,349.13	
5115-200-000	Indemnizaciones	84,349.13		10,000.00	0.00	94,349.13	
5115-200-100	RECURSOS PROPIOS	68,000.00		10,000.00	0.00	78,000.00	
5115-200-101	Gasto Corriente	41,000.00		0.00	0.00	41,000.00	
5115-200-102	Participaciones	27,000.00		10,000.00	0.00	37,000.00	
5115-200-200	APORTACIONES FEDERAL..	16,349.13		0.00	0.00	16,349.13	
5115-200-201	Fortalecimiento	16,349.13		0.00	0.00	16,349.13	
<b>5120-000-000</b>	<b>MATERIALES Y SUMINIST..</b>	<b>1,942,474.79</b>		<b>242,103.69</b>	<b>0.00</b>	<b>2,184,578.48</b>	
5121-000-000	MATERIALES DE ADMINIS..	291,434.53		24,109.72	0.00	315,544.25	
5121-100-000	Materiales, útiles y equipos ..	103,700.99		9,300.55	0.00	113,001.54	
5121-100-100	RECURSOS PROPIOS	103,700.99		9,300.55	0.00	113,001.54	
5121-100-101	Gasto Corriente	103,700.99		9,300.55	0.00	113,001.54	
5121-200-000	Materiales y útiles de impresi..	459.79		0.00	0.00	459.79	
5121-200-100	RECURSOS PROPIOS	459.79		0.00	0.00	459.79	
5121-200-101	Gasto Corriente	459.79		0.00	0.00	459.79	
5121-400-000	Materiales, utiles y equipos ..	46,060.57		4,512.77	0.00	50,573.34	
5121-400-100	RECURSO PROPIO	45,346.42		4,118.37	0.00	49,464.79	
5121-400-101	Gasto Corriente	45,346.42		4,118.37	0.00	49,464.79	
5121-400-200	APORTACIONES FEDERAL..	714.15		394.40	0.00	1,108.55	
5121-400-201	Fortalecimiento	714.15		394.40	0.00	1,108.55	
5121-500-000	Material impreso e informaci..	696.00		0.00	0.00	696.00	
5121-500-100	RECURSO PROPIO	696.00		0.00	0.00	696.00	
5121-500-101	Recurso Propio	696.00		0.00	0.00	696.00	
5121-600-000	Material de Limpieza	13,273.84		1,241.20	0.00	14,515.04	
5121-600-100	RECURSO PROPIO	13,273.84		1,241.20	0.00	14,515.04	
5121-600-101	Gasto Corriente	13,273.84		1,241.20	0.00	14,515.04	
5121-800-000	Materiales para el registro e i..	127,243.34		9,055.20	0.00	136,298.54	
5121-800-100	RECURSO PROPIO	100,818.54		9,055.20	0.00	109,873.74	
5121-800-101	Gasto Corriente	100,818.54		9,055.20	0.00	109,873.74	
5121-800-200	APORTACIONES FEDERAL..	26,424.80		0.00	0.00	26,424.80	
5121-800-201	Fortalecimiento	26,424.80		0.00	0.00	26,424.80	
5122-000-000	ALIMENTOS Y UTENSILIOS	29,947.12		2,706.95	0.00	32,654.07	
5122-100-000	Productos alimenticios para ..	29,947.12		2,706.95	0.00	32,654.07	
5122-100-100	RECURSOS PROPIOS	29,552.62		2,706.95	0.00	32,259.57	
5122-100-101	Gasto Corriente	29,552.62		2,706.95	0.00	32,259.57	
5122-100-200	APORTACIONES FEDERAL..	394.50		0.00	0.00	394.50	
5122-100-201	Fortalecimiento	394.50		0.00	0.00	394.50	
5124-000-000	MATERIALES Y ARTÍCULO..	211,751.53		12,534.11	0.00	224,285.64	
5124-100-000	Productos minerales no metá..	27,243.20		444.00	0.00	27,687.20	
5124-100-100	RECURSOS PROPIOS	26,132.20		444.00	0.00	26,576.20	
5124-100-101	Gasto Corriente	26,132.20		444.00	0.00	26,576.20	
5124-100-200	APORTACIONES FEDERAL..	1,111.00		0.00	0.00	1,111.00	
5124-100-201	Fortalecimiento	1,111.00		0.00	0.00	1,111.00	
5124-200-000	Cemento y productos de con..	16,904.80		0.00	0.00	16,904.80	
5124-200-100	RECURSOS PROPIOS	16,904.80		0.00	0.00	16,904.80	
5124-200-101	Gasto Corriente	16,904.80		0.00	0.00	16,904.80	
5124-400-000	Madera y productos de made..	8,125.00		0.00	0.00	8,125.00	
5124-400-100	RECURSOS PROPIOS	8,125.00		0.00	0.00	8,125.00	

Cuenta	Nombre	Saldos Iniciales		Cargos	Abonos	Saldos Actuales	
		Deudor	Acreedor			Deudor	Acreedor
5124-400-101	Gasto Corriente		8,125.00	0.00	0.00		8,125.00
5124-600-000	Material eléctrico y electrónico		90,364.26	1,928.10	0.00		92,292.36
5124-600-100	RECURSOS PROPIOS		90,364.26	1,808.10	0.00		92,172.36
5124-600-101	Gasto Corriente		86,529.30	1,808.10	0.00		88,337.40
5124-600-103	3% Infraestructura Hidraulica		3,834.96	0.00	0.00		3,834.96
5124-600-200	APORTACIONES FEDERAL..		0.00	120.00	0.00		120.00
5124-600-201	Fortalecimiento		0.00	120.00	0.00		120.00
5124-700-000	Artículos metálicos para la c..		13,451.22	7,295.81	0.00		20,747.03
5124-700-100	RECURSOS PROPIOS		13,451.22	7,295.81	0.00		20,747.03
5124-700-101	Gasto Corriente		13,451.22	4,079.80	0.00		17,531.02
5124-700-103	3% Infraestructura Hidraulica		0.00	3,216.01	0.00		3,216.01
5124-800-000	Materiales complementarios		25,646.13	0.00	0.00		25,646.13
5124-800-100	RECURSOS PROPIOS		24,943.63	0.00	0.00		24,943.63
5124-800-101	Gasto Corriente		24,943.63	0.00	0.00		24,943.63
5124-800-200	APORTACIONES FEDERAL..		702.50	0.00	0.00		702.50
5124-800-201	Fortalecimiento		702.50	0.00	0.00		702.50
5124-900-000	Otros materiales y artículos d..		30,016.92	2,866.20	0.00		32,883.12
5124-900-100	RECURSOS PROPIOS		29,798.42	2,866.20	0.00		32,664.62
5124-900-101	Gasto corriente		29,798.42	2,866.20	0.00		32,664.62
5124-900-200	APORTACIONES FEDERAL..		218.50	0.00	0.00		218.50
5124-900-201	Fortalecimiento		218.50	0.00	0.00		218.50
5125-000-000	PRODUCTOS QUÍMICOS, F..		31,303.54	0.00	0.00		31,303.54
5125-200-000	Fertilizantes, pesticidas y otr..		825.00	0.00	0.00		825.00
5125-200-100	RECURSOS PROPIOS		825.00	0.00	0.00		825.00
5125-200-101	Gasto Corriente		825.00	0.00	0.00		825.00
5125-300-000	Medicinas y productos farma..		6,108.73	0.00	0.00		6,108.73
5125-300-100	RECURSOS PROPIOS		6,108.73	0.00	0.00		6,108.73
5125-300-101	Gasto Corriente		6,108.73	0.00	0.00		6,108.73
5125-600-000	Fibras sintéticas, hules plásti..		24,369.81	0.00	0.00		24,369.81
5125-600-100	RECURSOS PROPIOS		24,369.81	0.00	0.00		24,369.81
5125-600-101	Gasto Corriente		24,369.81	0.00	0.00		24,369.81
5126-000-000	COMBUSTIBLES, LUBRICA..	1,148,783.93		180,006.48	0.00	1,328,790.41	
5126-100-000	Combustibles, lubricantes y ..	1,148,783.93		180,006.48	0.00	1,328,790.41	
5126-100-100	RECURSOS PROPIOS		726,270.37	74,007.13	0.00		800,277.50
5126-100-101	Gasto Corriente		726,270.37	74,007.13	0.00		800,277.50
5126-100-200	APORTACIONES FEDERAL..		422,513.56	105,999.35	0.00		528,512.91
5126-100-201	Fortalecimiento		422,513.56	105,999.35	0.00		528,512.91
5127-000-000	VESTUARIO, BLANCOS, P..		10,664.40	806.68	0.00		11,471.08
5127-100-000	Vestuario y uniformes		2,204.00	0.00	0.00		2,204.00
5127-100-200	APORTACIONES FEDERAL..		2,204.00	0.00	0.00		2,204.00
5127-100-201	Fortalecimiento		2,204.00	0.00	0.00		2,204.00
5127-200-000	Prendas de seguridad y prot..		2,419.00	806.68	0.00		3,225.68
5127-200-100	RECURSOS PROPIOS		2,419.00	806.68	0.00		3,225.68
5127-200-101	Gasto Corriente		2,419.00	806.68	0.00		3,225.68
5127-300-000	Artículos deportivos		5,421.90	0.00	0.00		5,421.90
5127-300-100	RECURSOS PROPIOS		5,421.90	0.00	0.00		5,421.90
5127-300-101	Gasto Corriente		5,421.90	0.00	0.00		5,421.90
5127-500-000	Blancos y otros productos te..		619.50	0.00	0.00		619.50
5127-500-200	APORTACIONES FEDERAL..		619.50	0.00	0.00		619.50
5127-500-201	Fortalecimiento		619.50	0.00	0.00		619.50
5129-000-000	HERRAMIENTAS, REFACCI..	218,589.74		21,939.75	0.00	240,529.49	
5129-100-000	Herramientas menores		14,312.70	532.00	0.00		14,844.70
5129-100-100	RECURSOS PROPIOS		13,130.70	532.00	0.00		13,662.70
5129-100-101	Gasto Corriente		13,130.70	532.00	0.00		13,662.70
5129-100-200	APORTACIONES FEDERAL..		1,182.00	0.00	0.00		1,182.00
5129-100-201	Fortalecimiento		1,182.00	0.00	0.00		1,182.00
5129-200-000	Refacciones y accesorios me..		1,445.00	155.00	0.00		1,600.00
5129-200-100	RECURSOS PROPIOS		1,445.00	155.00	0.00		1,600.00
5129-200-101	Gasto Corriente		1,415.00	155.00	0.00		1,600.00
5129-400-000	Refacciones y accesorios me..		1,687.52	0.00	0.00		1,687.52
5129-400-100	RECURSOS PROPIOS		1,687.52	0.00	0.00		1,687.52
5129-400-101	Gasto Corriente		1,687.52	0.00	0.00		1,687.52
5129-600-000	Refacciones y accesorios me..		176,705.77	14,551.74	0.00		191,257.51
5129-600-100	RECURSOS PROPIOS		134,918.78	9,922.54	0.00		144,841.32
5129-600-101	Gasto Corriente		132,561.81	9,922.54	0.00		142,484.35
5129-600-102	Participaciones		2,356.97	0.00	0.00		2,356.97
5129-600-200	APORTACIONES FEDERAL..		41,786.99	4,629.20	0.00		46,416.19

Cuenta	Nombre	Saldos Iniciales		Cargos	Abonos	Saldos Actuales	
		Deudor	Acreeedor			Deudor	Acreeedor
5129-600-201	Fortalecimiento	41,786.99		4,629.20	0.00		46,416.19
5129-800-000	Refacciones y accesorios me..	24,438.75		6,701.01	0.00		31,139.76
5129-800-100	RECURSOS PROPIOS	24,438.75		6,701.01	0.00		31,139.76
5129-800-101	Gasto Corriente	24,438.75		6,701.01	0.00		31,139.76
<b>5130-000-000</b>	<b>SERVICIOS GENERALES</b>	<b>7,863,592.26</b>		<b>925,080.65</b>	<b>0.00</b>		<b>8,788,672.91</b>
5131-000-000	SERVICIOS BÁSICOS	2,578,260.43		512,770.00	0.00		3,091,030.43
5131-100-000	Energía eléctrica	2,534,934.00		505,810.00	0.00		3,040,744.00
5131-100-100	RECURSOS PROPIOS	1,216,050.00		220,906.00	0.00		1,436,956.00
5131-100-101	Gasto Corriente	398.00		0.00	0.00		398.00
5131-100-102	Participaciones	1,215,652.00		220,906.00	0.00		1,436,558.00
5131-100-200	APORTACIONES FEDERAL..	1,318,884.00		284,904.00	0.00		1,603,788.00
5131-100-201	Fortalecimiento	1,318,884.00		284,904.00	0.00		1,603,788.00
5131-300-000	Agua	9,800.00		0.00	0.00		9,800.00
5131-300-100	RECURSOS PROPIOS	9,800.00		0.00	0.00		9,800.00
5131-300-101	Gasto Corriente	9,800.00		0.00	0.00		9,800.00
5131-400-000	Telefonía tradicional	33,526.43		0.00	0.00		33,526.43
5131-400-100	RECURSOS PROPIOS	33,526.43		0.00	0.00		33,526.43
5131-400-101	Gasto Corriente	33,526.43		0.00	0.00		33,526.43
5131-700-000	Servicios de acceso de Inter..	0.00		6,960.00	0.00		6,960.00
5131-700-100	RECURSOS PROPIOS	0.00		6,960.00	0.00		6,960.00
5131-700-101	Gasto Corriente	0.00		6,960.00	0.00		6,960.00
5132-000-000	SERVICIOS DE ARREND..	1,622,019.54		0.00	0.00		1,622,019.54
5132-500-000	Arrendamiento de equipo de ..	1,856.00		0.00	0.00		1,856.00
5132-500-100	RECURSOS PROPIOS	1,856.00		0.00	0.00		1,856.00
5132-500-101	Gasto Corriente	1,856.00		0.00	0.00		1,856.00
5132-900-000	Otros arrendamientos	1,620,163.54		0.00	0.00		1,620,163.54
5132-900-100	RECURSOS PROPIOS	1,620,163.54		0.00	0.00		1,620,163.54
5132-900-102	Participaciones	1,620,163.54		0.00	0.00		1,620,163.54
5133-000-000	SERVICIOS PROFESIONAL..	107,278.80		43,706.00	0.00		150,984.80
5133-100-000	Servicios legales, de contabil..	92,320.00		41,760.00	0.00		134,080.00
5133-100-100	RECURSOS PROPIOS	92,320.00		41,760.00	0.00		134,080.00
5133-100-101	Gasto Corriente	92,320.00		20,880.00	0.00		113,200.00
5133-100-102	Participaciones	0.00		20,880.00	0.00		20,880.00
5133-400-000	Servicios de capacitación	8,336.00		0.00	0.00		8,336.00
5133-400-100	RECURSOS PROPIOS	8,336.00		0.00	0.00		8,336.00
5133-400-101	Gasto Corriente	8,336.00		0.00	0.00		8,336.00
5133-600-000	Servicios de apoyo administr..	0.00		1,946.00	0.00		1,946.00
5133-600-100	RECURSOS PROPIOS	0.00		1,946.00	0.00		1,946.00
5133-600-101	Gasto Corriente	0.00		1,946.00	0.00		1,946.00
5133-900-000	Servicios profesionales, cient..	6,622.80		0.00	0.00		6,622.80
5133-900-100	RECURSOS PROPIOS	6,622.80		0.00	0.00		6,622.80
5133-900-101	Gasto Corriente	6,622.80		0.00	0.00		6,622.80
5134-000-000	SERVICIOS FINANCIEROS,..	36,172.99		923.36	0.00		37,096.35
5134-100-000	Servicios financieros y banca..	13,612.60		923.36	0.00		14,535.96
5134-100-100	RECURSOS PROPIOS	11,548.96		596.24	0.00		12,145.20
5134-100-101	Gasto Corriente	6,243.12		482.56	0.00		6,725.68
5134-100-102	Participaciones	34.80		0.00	0.00		34.80
5134-100-106	Cuenta Clasica	278.40		46.40	0.00		324.80
5134-100-109	Fideicomiso	348.00		58.00	0.00		406.00
5134-100-111	Agualdo Scotiabank	4,644.64		9.28	0.00		4,653.92
5134-100-200	APORTACIONES FEDERAL..	2,063.64		315.52	0.00		2,379.16
5134-100-201	Fortalecimiento	2,063.64		315.52	0.00		2,379.16
5134-100-300	PROGRAMAS FEDERALES	0.00		11.60	0.00		11.60
5134-100-307	Fortalece 2016	0.00		11.60	0.00		11.60
5134-500-000	Seguro de bienes patrimonial..	22,560.39		0.00	0.00		22,560.39
5134-500-100	RECURSOS PROPIOS	2,979.74		0.00	0.00		2,979.74
5134-500-101	Gasto Corriente	2,979.74		0.00	0.00		2,979.74
5134-500-200	APORTACIONES FEDERAL..	19,580.65		0.00	0.00		19,580.65
5134-500-201	Fortalecimiento	19,580.65		0.00	0.00		19,580.65
5135-000-000	SERVICIOS DE INSTALACI..	1,482,475.42		259,677.29	0.00		1,742,152.71
5135-100-000	Conservación y mantenimien..	255,272.47		6,800.00	0.00		262,072.47
5135-100-100	RECURSOS PROPIOS	255,272.47		0.00	0.00		255,272.47
5135-100-101	Gasto Corriente	252,279.67		0.00	0.00		252,279.67
5135-100-104	20% de Saneamiento	2,992.80		0.00	0.00		2,992.80
5135-100-200	APORTACIONES FEDERAL..	0.00		6,800.00	0.00		6,800.00
5135-100-201	Fortalecimiento	0.00		6,800.00	0.00		6,800.00
5135-300-000	Instalación, reparación y ma..	2,076.40		1,911.68	0.00		3,988.08

Cuenta	Nombre	Saldos Iniciales		Cargos	Abonos	Saldos Actuales	
		Deudor	Acreedor			Deudor	Acreedor
5135-300-100	RECURSOS PROPIOS	2,076.40		1,911.68	0.00		3,988.08
5135-300-101	Gasto Corriente	2,076.40		1,911.68	0.00		3,988.08
5135-500-000	Reparación y mantenimiento ..	93,741.07		15,927.19	0.00		109,668.26
5135-500-100	RECURSOS PROPIOS	75,378.27		8,236.00	0.00		83,614.27
5135-500-101	Gasto Corriente	75,378.27		8,236.00	0.00		83,614.27
5135-500-200	APORTACIONES FEDERAL..	18,362.80		7,691.19	0.00		26,053.99
5135-500-201	Fortalecimiento	18,362.80		7,691.19	0.00		26,053.99
5135-700-000	Instalación, reparación y ma..	74,528.84		37,956.36	0.00		112,485.20
5135-700-100	RECURSOS PROPIOS	74,528.84		37,956.36	0.00		112,485.20
5135-700-101	Gasto Corriente	9,024.80		0.00	0.00		9,024.80
5135-700-104	20% de Saneamiento	65,504.04		37,956.36	0.00		103,460.40
5135-800-000	Servicios de limpieza y mane..	1,056,856.64		197,082.06	0.00		1,253,938.70
5135-800-100	RECURSOS PROPIOS	1,056,856.64		197,082.06	0.00		1,253,938.70
5135-800-101	Gasto Corriente	58,478.15		1,740.00	0.00		60,218.15
5135-800-102	Participaciones	998,378.49		195,342.06	0.00		1,193,720.55
5136-000-000	SERVICIOS DE COMUNICA..	42,955.96		3,770.00	0.00		46,725.96
5136-100-000	Difusión por radio, televisión ..	22,075.96		2,900.00	0.00		24,975.96
5136-100-100	RECURSOS PROPIOS	18,479.96		2,900.00	0.00		21,379.96
5136-100-101	Gasto Corriente	18,479.96		2,900.00	0.00		21,379.96
5136-100-200	APORTACIONES FEDERAL..	3,596.00		0.00	0.00		3,596.00
5136-100-201	Fortalecimiento	3,596.00		0.00	0.00		3,596.00
5136-600-000	Servicio de creación y difusió..	20,880.00		870.00	0.00		21,750.00
5136-600-100	RECURSOS PROPIOS	20,880.00		870.00	0.00		21,750.00
5136-600-101	Gasto Corriente	20,880.00		870.00	0.00		21,750.00
5137-000-000	SERVICIOS DE TRASLADO..	2,340.00		0.00	0.00		2,340.00
5137-100-000	Pasajes aéreos	2,207.00		0.00	0.00		2,207.00
5137-100-100	RECURSOS PROPIOS	2,207.00		0.00	0.00		2,207.00
5137-100-101	Gasto Corriente	2,207.00		0.00	0.00		2,207.00
5137-900-000	Otros servicios de traslado y ..	133.00		0.00	0.00		133.00
5137-900-100	RECURSOS PROPIOS	133.00		0.00	0.00		133.00
5137-900-101	Gasto corriente	133.00		0.00	0.00		133.00
5138-000-000	SERVICIOS OFICIALES	40,602.40		4,234.00	0.00		44,836.40
5138-200-000	Gastos de orden social y cul..	40,602.40		4,234.00	0.00		44,836.40
5138-200-100	RECURSOS PROPIOS	40,602.40		4,234.00	0.00		44,836.40
5138-200-101	Gasto Corriente	40,602.40		4,234.00	0.00		44,836.40
5139-000-000	OTROS SERVICIOS GENE..	1,951,486.72		100,000.00	0.00		2,051,486.72
5139-100-000	Servicios funerarios y de ce..	2,000.00		0.00	0.00		2,000.00
5139-100-100	RECURSOS PROPIOS	2,000.00		0.00	0.00		2,000.00
5139-100-101	Gasto Corriente	2,000.00		0.00	0.00		2,000.00
5139-200-000	Impuestos y derechos	9,486.72		0.00	0.00		9,486.72
5139-200-100	RECURSOS PROPIOS	6,942.72		0.00	0.00		6,942.72
5139-200-101	Gasto Corriente	6,876.72		0.00	0.00		6,876.72
5139-200-102	Participaciones	66.00		0.00	0.00		66.00
5139-200-200	APORTACIONES FEDERAL..	2,544.00		0.00	0.00		2,544.00
5139-200-201	Fortalecimiento	2,544.00		0.00	0.00		2,544.00
5139-400-000	Sentencias y resoluciones po..	1,940,000.00		100,000.00	0.00		2,040,000.00
5139-400-100	RECURSOS PROPIOS	1,840,000.00		100,000.00	0.00		1,940,000.00
5139-400-101	Gasto Corriente	820,000.00		100,000.00	0.00		920,000.00
5139-400-102	Participaciones	1,020,000.00		0.00	0.00		1,020,000.00
5139-400-200	APORTACIONES FEDERAL..	100,000.00		0.00	0.00		100,000.00
5139-400-201	Fortalecimiento	100,000.00		0.00	0.00		100,000.00
5200-000-000	TRANSFERENCIAS, ASIGN..	739,629.72		77,744.20	0.00		817,373.92
<b>5230-000-000</b>	<b>SUBSIDIOS Y SUBVENCIO..</b>	<b>335,939.32</b>		<b>47,520.00</b>	<b>0.00</b>		<b>383,459.32</b>
5231-000-000	SUBSIDIOS	335,939.32		47,520.00	0.00		383,459.32
5231-300-000	Subsidios a la inversión	276,580.00		47,520.00	0.00		324,100.00
5231-300-100	RECURSOS PROPIOS	276,580.00		47,520.00	0.00		324,100.00
5231-300-101	Gasto Corriente	249,220.00		0.00	0.00		249,220.00
5231-300-102	Participaciones	27,360.00		47,520.00	0.00		74,880.00
5231-900-000	Otros subsidios	59,359.32		0.00	0.00		59,359.32
5231-900-100	RECURSOS PROPIOS	59,359.32		0.00	0.00		59,359.32
5231-900-101	Gasto Corriente	59,359.32		0.00	0.00		59,359.32
<b>5240-000-000</b>	<b>AYUDAS SOCIALES</b>	<b>41,000.00</b>		<b>0.00</b>	<b>0.00</b>		<b>41,000.00</b>
5243-000-000	AYUDAS SOCIALES A INST..	41,000.00		0.00	0.00		41,000.00
5243-100-000	Ayudas sociales a institucion..	41,000.00		0.00	0.00		41,000.00
5243-100-100	RECURSOS PROPIOS	41,000.00		0.00	0.00		41,000.00
5243-100-101	Gasto Corriente	41,000.00		0.00	0.00		41,000.00
<b>5250-000-000</b>	<b>PENSIONES Y JUBILACIO..</b>	<b>362,690.40</b>		<b>30,224.20</b>	<b>0.00</b>		<b>392,914.60</b>

Cuenta	Nombre	Saldos Iniciales		Cargos	Abonos	Saldos Actuales	
		Deudor	Acreedor			Deudor	Acreedor
5252-000-000	JUBILACIONES	362,690.40		30,224.20	0.00	392,914.60	
5252-100-000	Jubilaciones	362,690.40		30,224.20	0.00	392,914.60	
5252-100-100	RECURSOS PROPIOS	362,690.40		30,224.20	0.00	392,914.60	
5252-100-101	Gasto Corriente	362,690.40		0.00	0.00	362,690.40	
5252-100-102	Participaciones	0.00		30,224.20	0.00	30,224.20	
5400-000-000	INTERESES, COMISIONES ..	395,144.68		69,173.41	0.00	464,318.09	
<b>5410-000-000</b>	<b>INTERESES DE LA DEUDA..</b>	<b>395,144.68</b>		<b>69,173.41</b>	<b>0.00</b>	<b>464,318.09</b>	
5411-000-000	INTERESES DE LA DEUDA ..	395,144.68		69,173.41	0.00	464,318.09	
5411-100-000	Intereses de la deuda interna..	395,144.68		69,173.41	0.00	464,318.09	
5411-100-100	RECURSOS PROPIOS	395,144.68		69,173.41	0.00	464,318.09	
5411-100-102	Participaciones	64,000.02		10,666.67	0.00	74,666.69	
5411-100-106	Cuenta Clasica	331,144.66		58,506.74	0.00	389,651.40	
	Total cuentas no impresas	26,360.00		440,832.95	447,156.95		0.00
		20,036.00					0.00
Sumas Iguales:		193,544,974.89		10,723,189.69	10,723,189.69	198,146,204.73	
		193,544,974.89				198,146,204.73	

**Estado de Actividades  
Municipio Juanacatlán  
DEL 1 DE ENERO AL 31 DE JULIO DE 2016**

CUENTA	2016	2015
<b>INGRESOS Y OTROS BENEFICIOS</b>		
<b>4100 INGRESOS DE GESTIÓN</b>	<b>\$11,978,794.67</b>	<b>\$16,414,170.98</b>
<b>4110 IMPUESTOS</b>	<b>\$5,042,470.30</b>	<b>\$6,398,223.18</b>
4111 IMPUESTOS SOBRE LOS INGRESOS	\$17,031.00	\$17,000.00
4112 IMPUESTOS SOBRE EL PATRIMONIO	\$4,882,729.65	\$6,065,468.96
4113 IMPUESTO SOBRE LA PRODUCCIÓN, EL CONSUMO Y LAS TRANSACCIONES	\$0.00	\$0.00
4114 IMPUESTOS AL COMERCIO EXTERIOR	\$0.00	\$0.00
4115 IMPUESTOS SOBRE NÓMINAS Y ASIMILABLES	\$0.00	\$0.00
4116 IMPUESTOS ECOLÓGICOS	\$0.00	\$0.00
4117 ACCESORIOS DE IMPUESTOS	\$142,709.65	\$315,754.22
4119 OTROS IMPUESTOS	\$0.00	\$0.00
<b>4120 CUOTAS Y APORTACIONES DE SEGURIDAD SOCIAL</b>	<b>\$0.00</b>	<b>\$0.00</b>
4121 APORTACIONES PARA FONDOS DE VIVIENDA	\$0.00	\$0.00
4122 CUOTAS PARA EL SEGURO SOCIAL	\$0.00	\$0.00
4123 CUOTAS DE AHORRO PARA EL RETIRO	\$0.00	\$0.00
4124 ACCESORIOS DE CUOTAS Y APORTACIONES PARA LA SEGURIDAD SOCIAL	\$0.00	\$0.00
4129 OTRAS CUOTAS Y APORTACIONES PARA LA SEGURIDAD SOCIAL	\$0.00	\$0.00
<b>4130 CONTRIBUCIONES DE MEJORAS</b>	<b>\$0.00</b>	<b>\$0.00</b>
4131 CONTRIBUCIÓN DE MEJORAS POR OBRAS PÚBLICAS	\$0.00	\$0.00
<b>4140 DERECHOS</b>	<b>\$4,220,804.40</b>	<b>\$4,216,564.99</b>
4141 DERECHOS POR EL USO, GOCE, APROVECHAMIENTO O EXPLOTACIÓN DE BIENES DE DOMINIO PÚBLICO	\$0.00	\$0.00
4142 DERECHOS A LOS HIDROCARBUROS	\$0.00	\$0.00
4143 DERECHOS POR PRESTACIÓN DE SERVICIOS	\$3,296,739.34	\$2,975,757.83
4144 ACCESORIOS DE DERECHO	\$59,621.93	\$76,351.91
4149 OTROS DERECHOS	\$864,443.13	\$1,164,455.25
<b>4150 PRODUCTOS DE TIPO CORRIENTE</b>	<b>\$390,244.60</b>	<b>\$1,685,693.50</b>
4151 PRODUCTOS DERIVADOS DEL USO Y APROVECHAMIENTO DE BIENES NO SUJETOS A RÉGIMEN DE DOMINIO PÚBLICO	\$0.00	\$1,200,000.00
4152 ENAJENACIÓN DE BIENES MUEBLES NO SUJETOS A SER INVENTARIADOS	\$0.00	\$0.00
4153 ACCESORIOS DE PRODUCTOS	\$0.00	\$0.00
4159 OTROS PRODUCTOS QUE GENERAN INGRESOS CORRIENTES	\$390,244.60	\$485,693.50
<b>4160 APROVECHAMIENTOS DE TIPO CORRIENTE</b>	<b>\$2,325,275.37</b>	<b>\$4,113,689.31</b>
4161 INCENTIVOS DERIVADOS DE LA COLABORACIÓN FISCAL	\$0.00	\$0.00
4162 MULTAS	\$28,600.00	\$24,538.00
4163 INDEMNIZACIONES	\$0.00	\$0.00
4164 REINTEGROS	\$0.00	\$49,503.31
4165 APROVECHAMIENTOS PROVENIENTES DE OBRAS PÚBLICAS	\$0.00	\$0.00
4166 APROVECHAMIENTOS POR PARTICIPACIONES DERIVADAS DE LA APLICACIÓN DE LEYES	\$0.00	\$0.00
4167 APROVECHAMIENTOS POR APORTACIONES Y COOPERACIONES	\$2,207,800.00	\$3,903,233.00
4168 ACCESORIOS DE APROVECHAMIENTO	\$0.00	\$0.00
4169 OTROS APROVECHAMIENTOS	\$88,875.37	\$136,415.00
<b>4170 INGRESOS POR VENTAS DE BIENES Y SERVICIOS</b>	<b>\$0.00</b>	<b>\$0.00</b>
4171 INGRESOS POR VENTA DE MERCANCIAS	\$0.00	\$0.00
4172 INGRESOS POR VENTAS DE BIENES Y SERVICIOS PRODUCIDOS EN ESTABLECIMIENTOS DEL GOBIERNO	\$0.00	\$0.00
4173 INGRESOS POR VENTA DE BIENES Y SERVICIOS DE ORGANISMOS DESCENTRALIZADOS	\$0.00	\$0.00
4174 INGRESOS DE OPERACIONES DE ENTIDADES PARAESTATALES EMPRESARIALES Y NO FINANCIERAS	\$0.00	\$0.00
<b>4190 INGRESOS NO COMPRENDIDOS EN LAS FRACC. DE LA LEY DE ING. CAUSAD. EN EJER. FISCALES ANT. PEND. DE LIQUID. O PAGO</b>	<b>\$0.00</b>	<b>\$0.00</b>
4191 IMPUESTOS NO COMPRENDIDOS EN LAS FRACC. DE LA LEY DE ING. CAUSADOS EN EJER. FISCALES ANT. PEND. DE LIQUID. O PAGO	\$0.00	\$0.00
4192 CONTRIBUCIONES DE MEJORAS, DERECHOS, PRODUCTOS Y APROVECHAMIENTOS NO COMPRENDIDOS EN LAS FRACC. DE LEY DE ING. CAUSAD. EN EJER. FISCALES ANT. PEND. DE LIQUID. O PAGO	\$0.00	\$0.00
<b>4200 PARTICIPACIONES, APORTACIONES, TRANSFERENCIAS, ASIGNACIONES, SUBSIDIOS Y OTRAS AYUDAS</b>	<b>\$18,731,696.79</b>	<b>\$27,485,021.92</b>
<b>4210 PARTICIPACIONES Y APORTACIONES</b>	<b>\$18,723,696.79</b>	<b>\$27,485,021.92</b>
4211 PARTICIPACIONES	\$12,147,463.77	\$18,931,766.14
4212 APORTACIONES	\$6,576,233.02	\$8,553,255.78
4213 CONVENIOS	\$0.00	\$0.00
<b>4220 TRANSFERENCIAS, ASIGNACIONES, SUBSIDIOS Y OTRAS AYUDAS</b>	<b>\$8,000.00</b>	<b>\$0.00</b>
4221 TRANSFERENCIAS INTERNAS Y ASIGNACIONES AL SECTOR PÚBLICO	\$0.00	\$0.00
4222 TRANSFERENCIAS AL RESTO DEL SECTOR PÚBLICO	\$0.00	\$0.00
4223 SUBSIDIOS Y SUBVENCIONES	\$0.00	\$0.00
4224 AYUDAS SOCIALES	\$8,000.00	\$0.00
4225 PENSIONES Y JUBILACIONES	\$0.00	\$0.00
<b>4300 OTROS INGRESOS Y BENEFICIOS</b>	<b>\$82,843.86</b>	<b>\$560.00</b>
<b>4310 INGRESOS FINANCIEROS</b>	<b>\$25,956.58</b>	<b>\$560.00</b>
4311 INTERESES GANADOS DE VALORES, CRÉDITOS, BONOS Y OTROS.	\$25,956.58	\$560.00
4319 OTROS INGRESOS FINANCIEROS	\$0.00	\$0.00
<b>4320 INCREMENTO POR VARIACIÓN DE INVENTARIOS</b>	<b>\$0.00</b>	<b>\$0.00</b>
4321 INCREMENTO POR VARIACIÓN DE INVENTARIOS DE MERCANCIAS PARA VENTA	\$0.00	\$0.00
4322 INCREMENTO POR VARIACIÓN DE INVENTARIOS DE MERCANCIAS TERMINADAS	\$0.00	\$0.00
4323 INCREMENTO POR VARIACIÓN DE INVENTARIOS DE MERCANCIAS EN PROCESO DE ELABORACIÓN	\$0.00	\$0.00

00021

**Estado de Actividades**  
**Municipio Juanacatlán**  
**DEL 1 DE ENERO AL 31 DE JULIO DE 2016**

CUENTA	2016	2015
4324 INCREMENTO POR VARIACIÓN DE INVENTARIOS DE MATERIAS PRIMAS, MATERIALES Y SUMINISTROS PARA PRODUCCIÓN	\$0.00	\$0.00
4325 INCREMENTO POR VARIACIÓN DE ALMACÉN DE MERCANCIAS PRIMAS, MATERIALES Y SUMINISTROS DE CONSUMO	\$0.00	\$0.00
4330 DISMINUCIÓN DEL EXCESO DE ESTIMACIONES POR PÉRDIDA O DETERIORO U OBSOLESCENCIA	\$0.00	\$0.00
4340 DISMINUCIÓN DEL EXCESO DE PROVISIONES	\$0.00	\$0.00
4341 DISMINUCIÓN DEL EXCESO DE PROVISIONES	\$0.00	\$0.00
4390 OTROS INGRESOS Y BENEFICIOS VARIOS	\$56,887.28	\$0.00
4391 OTROS INGRESOS DE EJERCICIOS ANTERIORES	\$0.00	\$0.00
4392 BONIFICACIONES Y DESCUENTOS OBTENIDOS	\$56,887.28	\$0.00
4393 DIFERENCIAS POR TIPO DE CAMBIO A FAVOR EN EFECTIVO Y EQUIVALENTES	\$0.00	\$0.00
4394 DIFERENCIAS DE COTIZACIONES A FAVOR EN VALORES NEGOCIABLES	\$0.00	\$0.00
4395 RESULTADO POR POSICIÓN MONETARIA	\$0.00	\$0.00
4396 UTILIDADES POR PARTICIPACIÓN PATRIMONIAL	\$0.00	\$0.00
4399 OTROS INGRESOS Y BENEFICIOS VARIOS	\$0.00	\$0.00
<b>TOTAL DE INGRESOS</b>	<b>\$30,793,335.32</b>	<b>\$43,899,752.90</b>
<b>GASTOS Y OTRAS PÉRDIDAS</b>		
5100 GASTOS DE FUNCIONAMIENTO	\$20,502,223.26	\$42,088,601.05
5110 SERVICIOS PERSONALES	\$9,528,971.87	\$26,322,234.47
5111 REMUNERACIONES AL PERSONAL DE CARÁCTER PERMANENTE	\$7,586,327.08	\$17,416,254.49
5112 REMUNERACIONES AL PERSONAL DE CARÁCTER TRANSITORIO	\$1,616,136.79	\$3,943,472.57
5113 REMUNERACIONES ADICIONALES Y ESPECIALES	\$232,158.87	\$4,079,581.27
5114 SEGURIDAD SOCIAL	\$0.00	\$0.00
5115 OTRAS PRESTACIONES SOCIALES Y ECONÓMICAS	\$94,349.13	\$882,926.14
5116 PAGO DE ESTÍMULOS A SERVIDORES PÚBLICOS	\$0.00	\$0.00
5120 MATERIALES Y SUMINISTROS	\$2,184,578.48	\$4,380,876.06
5121 MATERIALES DE ADMINISTRACIÓN, EMISIÓN DE DOCUMENTOS Y ARTÍCULOS OFICIALES	\$315,544.25	\$381,890.71
5122 ALIMENTOS Y UTENSILIOS	\$32,654.07	\$1,070,991.47
5123 MATERIAS PRIMAS Y MATERIALES DE PRODUCCIÓN Y COMERCIALIZACIÓN	\$0.00	\$0.00
5124 MATERIALES Y ARTÍCULOS DE CONSTRUCCIÓN Y DE REPARACIÓN	\$224,285.64	\$371,404.02
5125 PRODUCTOS QUÍMICOS, FARMACÉUTICOS Y DE LABORATORIO	\$31,303.54	\$57,729.43
5126 COMBUSTIBLES, LUBRICANTES Y ADITIVOS	\$1,328,790.41	\$1,952,583.93
5127 VESTUARIO, BLANCOS, PRENDAS DE PROTECCIÓN Y ARTÍCULOS DEPORTIVOS	\$11,471.08	\$143,685.21
5128 MATERIALES Y SUMINISTROS PARA SEGURIDAD	\$0.00	\$0.00
5129 HERRAMIENTAS, REFACCIONES Y ACCESORIOS MENORES	\$240,529.49	\$402,591.29
5130 SERVICIOS GENERALES	\$8,788,672.91	\$11,385,490.52
5131 SERVICIOS BÁSICOS	\$3,091,030.43	\$3,423,549.44
5132 SERVICIOS DE ARRENDAMIENTO	\$1,622,019.54	\$2,643,873.27
5133 SERVICIOS PROFESIONALES, CIENTÍFICOS, TÉCNICOS Y OTROS SERVICIOS	\$150,984.80	\$608,042.47
5134 SERVICIOS FINANCIEROS, BANCARIOS Y COMERCIALES	\$37,096.35	\$148,033.19
5135 SERVICIOS DE INSTALACIÓN, REPARACIÓN, MANTENIMIENTO Y CONSERVACIÓN	\$1,742,152.71	\$3,645,410.45
5136 SERVICIOS DE COMUNICACIÓN SOCIAL Y PUBLICIDAD	\$46,725.96	\$154,214.19
5137 SERVICIOS DE TRASLADO Y VIÁTICOS	\$2,340.00	\$41,016.00
5138 SERVICIOS OFICIALES	\$44,836.40	\$658,436.58
5139 OTROS SERVICIOS GENERALES	\$2,051,486.72	\$62,914.93
5200 TRANSFERENCIAS, ASIGNACIONES, SUBSIDIOS Y OTRAS AYUDAS	\$817,373.92	\$2,385,433.25
5210 TRANSFERENCIAS INTERNAS Y ASIGNACIONES AL SECTOR PÚBLICO	\$0.00	\$0.00
5211 ASIGNACIONES AL SECTOR PÚBLICO	\$0.00	\$0.00
5212 TRANSFERENCIAS INTERNAS AL SECTOR PÚBLICO	\$0.00	\$0.00
5220 TRANSFERENCIAS AL RESTO DEL SECTOR PÚBLICO	\$0.00	\$0.00
5221 TRANSFERENCIAS A ENTIDADES PARAESTATALES	\$0.00	\$0.00
5222 TRANSFERENCIAS A ENTIDADES FEDERATIVAS Y MUNICIPIOS	\$0.00	\$0.00
5230 SUBSIDIOS Y SUBVENCIONES	\$383,459.32	\$721,500.00
5231 SUBSIDIOS	\$383,459.32	\$721,500.00
5232 SUBVENCIONES	\$0.00	\$0.00
5240 AYUDAS SOCIALES	\$41,000.00	\$1,001,963.60
5241 AYUDAS SOCIALES A PERSONAS	\$0.00	\$447,642.17
5242 BECAS	\$0.00	\$0.00
5243 AYUDAS SOCIALES A INSTITUCIONES	\$41,000.00	\$554,321.43
5244 AYUDAS SOCIALES POR DESASTRES NATURALES Y OTROS SINIESTROS	\$0.00	\$0.00
5250 PENSIONES Y JUBILACIONES	\$392,914.60	\$661,969.65
5251 PENSIONES	\$0.00	\$0.00
5252 JUBILACIONES	\$392,914.60	\$661,969.65
5259 OTRAS PENSIONES Y JUBILACIONES	\$0.00	\$0.00
5260 TRANSFERENCIAS A FIDEICOMISOS, MANDATOS Y CONTRATOS ANÁLOGOS	\$0.00	\$0.00
5261 TRANSFERENCIAS A FIDEICOMISOS, MANDATOS Y CONTRATOS ANÁLOGOS AL GOBIERNO	\$0.00	\$0.00
5262 TRANSFERENCIAS A FIDEICOMISOS, MANDATOS Y CONTRATOS ANÁLOGOS A ENTIDADES PARAESTATALES	\$0.00	\$0.00

00022



**Estado de Actividades  
Municipio Juanacatlán  
DEL 1 DE ENERO AL 31 DE JULIO DE 2016**

CUENTA	2016	2015
5270 TRANSFERENCIAS A LA SEGURIDAD SOCIAL	\$0.00	\$0.00
5271 TRANSFERENCIAS POR OBLIGACIONES DE LEY	\$0.00	\$0.00
<b>5280 DONATIVO</b>	<b>\$0.00</b>	<b>\$0.00</b>
5281 DONATIVOS A INSTITUCIONES SIN FINES DE LUCRO	\$0.00	\$0.00
5282 DONATIVOS A ENTIDADES FEDERATIVAS Y MUNICIPIOS	\$0.00	\$0.00
5283 DONATIVOS A FIDEICOMISOS, MANDATOS Y CONTRATOS ANÁLOGOS PRIVADOS	\$0.00	\$0.00
5284 DONATIVOS A FIDEICOMISOS, MANDATOS Y CONTRATOS ANÁLOGOS ESTATALES	\$0.00	\$0.00
5285 DONATIVOS INTERNACIONAL	\$0.00	\$0.00
<b>5290 TRANSFERENCIAS AL EXTERIOR</b>	<b>\$0.00</b>	<b>\$0.00</b>
5291 TRANSFERENCIAS AL EXTERIOR A GOBIERNOS EXTRANJEROS Y ORGANISMOS INTERNACIONALES	\$0.00	\$0.00
5292 TRANSFERENCIAS AL SECTOR PRIVADO EXTERNO	\$0.00	\$0.00
<b>5300 PARTICIPACIONES Y APORTACIONES</b>	<b>\$0.00</b>	<b>\$0.00</b>
<b>5310 PARTICIPACIONES</b>	<b>\$0.00</b>	<b>\$0.00</b>
5311 PARTICIPACIONES DE LA FEDERACIÓN A ENTIDADES FEDERATIVAS Y MUNICIPIOS	\$0.00	\$0.00
5312 PARTICIPACIONES DE LAS ENTIDADES FEDERATIVAS A LOS MUNICIPIOS	\$0.00	\$0.00
<b>5320 APORTACIONES</b>	<b>\$0.00</b>	<b>\$0.00</b>
5321 APORTACIONES DE LA FEDERACIÓN A ENTIDADES FEDERATIVAS Y MUNICIPIOS	\$0.00	\$0.00
5322 APORTACIONES DE LAS ENTIDADES FEDERATIVAS A LOS MUNICIPIOS	\$0.00	\$0.00
<b>5330 CONVENIOS</b>	<b>\$0.00</b>	<b>\$0.00</b>
5331 CONVENIOS DE REASIGNACIÓN	\$0.00	\$0.00
5332 CONVENIOS DE DESCENTRALIZACIÓN Y OTROS	\$0.00	\$0.00
<b>5400 INTERESES, COMISIONES Y OTROS GASTOS DE LA DEUDA PÚBLICA</b>	<b>\$464,318.09</b>	<b>\$868,942.31</b>
<b>5410 INTERESES DE LA DEUDA PÚBLICA</b>	<b>\$464,318.09</b>	<b>\$810,942.31</b>
5411 INTERESES DE LA DEUDA PÚBLICA INTERNA	\$464,318.09	\$139,507.24
5412 INTERESES DE LA DEUDA PÚBLICA EXTERNA	\$0.00	\$671,435.07
<b>5420 COMISIONES DE LA DEUDA PÚBLICA</b>	<b>\$0.00</b>	<b>\$0.00</b>
5421 COMISIONES DE LA DEUDA PÚBLICA INTERNA	\$0.00	\$0.00
5422 COMISIONES DE LA DEUDA PÚBLICA EXTERNA	\$0.00	\$0.00
<b>5430 GASTOS DE LA DEUDA PÚBLICA</b>	<b>\$0.00</b>	<b>\$58,000.00</b>
5431 GASTOS DE LA DEUDA PÚBLICA INTERNA	\$0.00	\$58,000.00
5432 GASTOS DE LA DEUDA PÚBLICA EXTERNA	\$0.00	\$0.00
<b>5440 COSTO POR COBERTURAS</b>	<b>\$0.00</b>	<b>\$0.00</b>
5441 COSTO POR COBERTURAS	\$0.00	\$0.00
<b>5450 APOYOS FINANCIEROS</b>	<b>\$0.00</b>	<b>\$0.00</b>
5451 APOYOS FINANCIEROS A INTERMEDIARIOS	\$0.00	\$0.00
5452 APOYOS FINANCIEROS A AHORRADORES Y DEUDORES DEL SISTEMA FINANCIERO NACIONAL	\$0.00	\$0.00
<b>5500 OTROS GASTOS Y PÉRDIDAS EXTRAORDINARIAS</b>	<b>\$0.00</b>	<b>\$0.00</b>
<b>5510 ESTIMACIONES, DEPRECIACIONES, DETERIOROS, OBSOLESCENCIA Y AMORTIZACIONES</b>	<b>\$0.00</b>	<b>\$0.00</b>
5511 ESTIMACIONES POR PÉRDIDA O DETERIORO DE ACTIVOS CIRCULANTES	\$0.00	\$0.00
5512 ESTIMACIONES POR PÉRDIDA O DETERIORO DE ACTIVO NO CIRCULANTE	\$0.00	\$0.00
5513 DEPRECIACIÓN DE BIENES INMUEBLES	\$0.00	\$0.00
5514 DEPRECIACIÓN DE INFRAESTRUCTURA	\$0.00	\$0.00
5515 DEPRECIACIÓN DE BIENES MUEBLES	\$0.00	\$0.00
5516 DETERIORO DE LOS ACTIVOS BIOLÓGICOS	\$0.00	\$0.00
5517 AMORTIZACIÓN DE ACTIVOS INTANGIBLES	\$0.00	\$0.00
<b>5520 PROVISIONES</b>	<b>\$0.00</b>	<b>\$0.00</b>
5521 PROVISIONES DE PASIVOS A CORTO PLAZO	\$0.00	\$0.00
5522 PROVISIONES DE PASIVOS A LARGO PLAZO	\$0.00	\$0.00
<b>5530 DISMINUCIÓN DE INVENTARIOS</b>	<b>\$0.00</b>	<b>\$0.00</b>
5531 DISMINUCIÓN DE INVENTARIOS DE MERCANCIAS PARA VENTA	\$0.00	\$0.00
5532 DISMINUCIÓN DE INVENTARIOS DE MERCANCIAS TERMINADAS	\$0.00	\$0.00
5533 DISMINUCIÓN DE INVENTARIOS DE MERCANCIAS EN PROCESO DE ELABORACIÓN	\$0.00	\$0.00
5534 DISMINUCIÓN DE INVENTARIOS DE MATERIAS PRIMAS, MATERIALES Y SUMINISTROS PARA PRODUCCIÓN	\$0.00	\$0.00
5535 DISMINUCIÓN DE ALMACÉN DE MATERIALES Y SUMINISTROS DE CONSUMO	\$0.00	\$0.00
<b>5540 AUMENTO POR INSUFICIENCIA DE ESTIMACIONES POR PÉRDIDA O DETERIORO U OBSOLESCENCIA</b>	<b>\$0.00</b>	<b>\$0.00</b>
5541 AUMENTO POR INSUFICIENCIA DE ESTIMACIONES POR PÉRDIDA O DETERIORO U OBSOLESCENCIA	\$0.00	\$0.00
<b>5550 AUMENTO POR INSUFICIENCIA DE PROVISIONES</b>	<b>\$0.00</b>	<b>\$0.00</b>
5551 AUMENTO POR INSUFICIENCIA DE PROVISIONES	\$0.00	\$0.00
<b>5590 OTROS GASTOS</b>	<b>\$0.00</b>	<b>\$0.00</b>
5591 GASTOS DE EJERCICIOS ANTERIORES	\$0.00	\$0.00
5592 PÉRDIDAS POR RESPONSABILIDADES	\$0.00	\$0.00
5593 BONIFICACIONES Y DESCUENTOS OTORGADOS	\$0.00	\$0.00
5594 DIFERENCIAS POR TIPO DE CAMBIO NEGATIVAS EN EFECTIVO Y EQUIVALENTES	\$0.00	\$0.00

00023

**Estado de Actividades  
Municipio Juanacatlán  
DEL 1 DE ENERO AL 31 DE JULIO DE 2016**

CUENTA	2016	2015
5595 DIFERENCIAS DE COTIZACIONES NEGATIVAS EN VALORES NEGOCIABLES	\$0.00	\$0.00
5596 RESULTADO POR POSICIÓN MONETARIA	\$0.00	\$0.00
5597 PERDIDAS POR PARTICIPACIÓN PATRIMONIAL	\$0.00	\$0.00
5599 OTROS GASTOS VARIOS	\$0.00	\$0.00
	\$0.00	\$0.00
5600 INVERSIÓN PÚBLICA	\$0.00	\$0.00
5610 INVERSIÓN PÚBLICA NO CAPITALIZABLE	\$0.00	\$0.00
<b>TOTAL DE GASTOS Y OTRAS PERDIDAS</b>	<b>\$21,783,915.27</b>	<b>\$45,342,976.61</b>
<b>CUENTAS DE CIERRE CONTABLE</b>		
6100 RESUMEN DE INGRESOS Y GASTOS	\$0.00	\$0.00
6200 AHORRO DE LA GESTIÓN	\$9,009,420.05	-\$1,443,223.71
6300 DESAHORRO DE LA GESTIÓN	\$0.00	\$0.00
<b>AHORRO/DESAHORRO NETO DEL EJERCICIO</b>	<b>\$9,009,420.05</b>	<b>-\$1,443,223.71</b>

C. J. REFUGIO VELÁZQUEZ VALLIN  
PRESIDENTE MUNICIPAL

LCP. J. GUADALUPE MEZA FLORES  
ENC. HACIENDA MUNICIPAL

...ad declaramos que los Estados Financieros y sus Notas son razonablemente correctos y responsabilidad del emisor.



**CONCEPTO** **CREDITO No. 1**  
 No. de cuenta contable 2233-001-000  
 Institución acreedora Institución de Crédito  
 Nombre del acreedor BANSI  
 Tipos de financiamiento Contratos y convenios  
 Monto de contratación 8,500,000.00  
 Monto dispuesto 8,500,000.00  
 Fecha de inicio 16/08/2012  
 Fecha de vencimiento 16/08/2022  
 Meses de gracia 6  
 Tasa de interés TIE + 6  
 Destino EQUIPAMIENTO MUNICIPAL Y ACCIONES DE SERVICIO  
 Saldo al 31 de Dic. de 2015 6,742,000.00  
 Empréstito 0.00  
 Amortización 420,000.00  
 Interés pagado 389,651.40

**CREDITO No. 2**  
 2233-002-000  
 Institución de Crédito  
 CREDITO REAL, S.A.B. de C.V., SOFOM, E.R.  
 Contratos y convenios  
 2,000,000.00  
 2,000,000.00  
 09/01/2015  
 09/01/2019  
 0  
 TIE + 9  
 APORTACION MUNICIPAL PARA OBRA  
 1,791,666.70  
 0.00  
 0.00  
 0.00

MES	EMPRÉSTITO	AMORTIZACIONES	INTERÉS	EMPRÉSTITO	AMORTIZACIONES	INTERÉS
Enero	0.00	60,000.00	58,855.02	0.00	0.00	0.00
Febrero	0.00	60,000.00	51,443.32	0.00	0.00	0.00
Marzo	0.00	60,000.00	53,440.88	0.00	0.00	0.00
Abril	0.00	60,000.00	60,540.37	0.00	0.00	0.00
Mayo	0.00	60,000.00	50,892.93	0.00	0.00	0.00
Junio	0.00	60,000.00	55,972.14	0.00	0.00	0.00
Julio	0.00	60,000.00	58,506.74	0.00	0.00	0.00
Agosto						
Septiembre						
Octubre						
Noviembre						
Diciembre						
<b>SUMA</b>	<b>0.00</b>	<b>420,000.00</b>	<b>389,651.40</b>	<b>0.00</b>	<b>0.00</b>	<b>0.00</b>



*[Signature]*  
 -ECP-1, GUADALUPE MEZA FLORES  
 ENC. HACIENDA MUNICIPAL

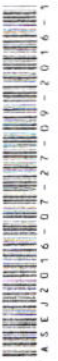

*[Signature]*  
 C. J. REFUGIO DEL AZQUEZ VALLIN  
 PRESIDENTE MUNICIPAL



Bajo protesta de verdad declaramos que los Estados Financieros y sus N.º

# Estado de Deuda Pública

Entidad Pública: Municipio Juanacatlán

DEL 1 DE ENERO AL 31/12/2008 DE JULIO DE 2016

No.	No. DE CUENTA	NOMBRE DEL ACREEDOR	MONTO DISPUESTO	PERIODO DE AMORTIZACIÓN		PLAZO	TASA DE INTERÉS	DESTINO	SALDO AL 31 DE DICIEMBRE DE 2015	DEL 1 ENERO DE 2016		SALDO AL DIA ULTIMO DE JULIO DE 2016
				INICIO	VENCIMIENTO					EMPRÉSTITOS	AMORTIZACIONES	
1	2233-001-000	BANSI	8,500,000.00	16/08/2012	16/08/2022	120	TIE + 6	EQUIPAMIENTO MUNICIPAL Y AC	6,742,000.00		420,000.00	6,322,000.00
2	2233-002-000	CREDITO REAL, S.A.B. de C.V., SOFOM, E.R	2,000,000.00	09/01/2015	09/01/2019	48	TIE + 9	APORTACION MUNICIPAL PARA G	1,791,666.70			1,791,666.70
<b>TOTAL DE DEUDA PÚBLICA</b>									<b>8,533,666.70</b>	<b>0.00</b>	<b>420,000.00</b>	<b>8,113,666.70</b>

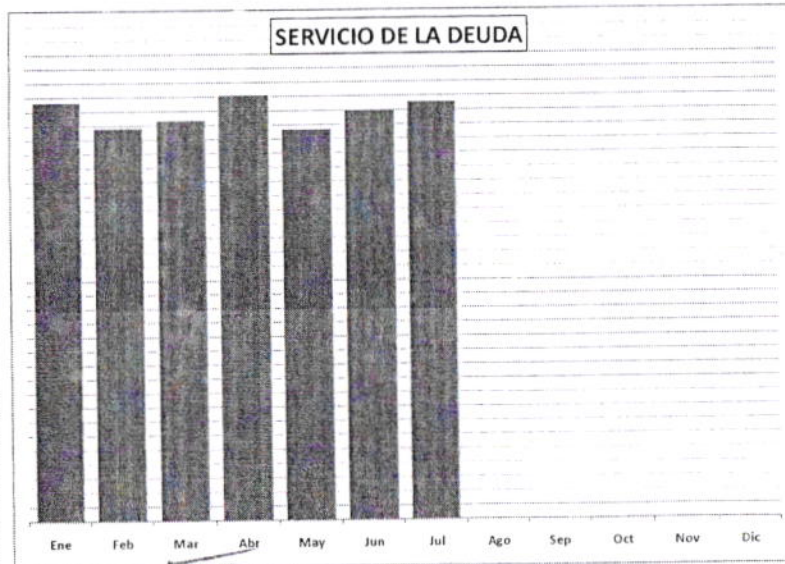
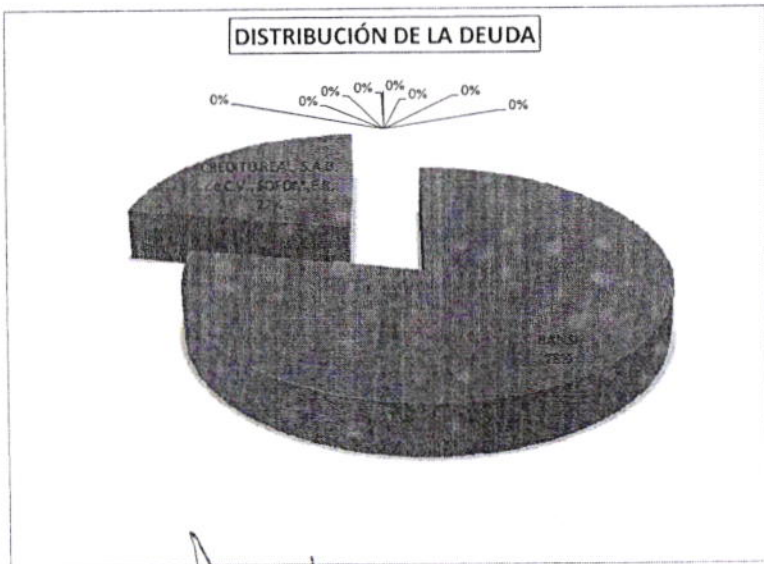

*[Signature]*  
 LCP. JUARDALUPE MEZA FLORES  
 ENC. HACIENDA MUNICIPAL



00026

Informativa de Proveedores  
Municipio Juanacatlán  
DEL 1 AL 31 DE JULIO DE 2016

Nombre o Razón Social	RFC	ORIGEN	CONCEPTO	DOMICILIO	IMPORTE	FECHA DE FACTURA	NO. DE FACTURA
ALBERTO PEREZ MAGAÑA	PEMA500429V16	Recaudación p/ SERVICIOS DE LLANTA	HERRERA Y CAIRO NTE NO. 52 A	870	22/06/2016	AAA12B10-D06E-423B-B6FE-159879D128F6	
ALBERTO PEREZ MAGAÑA	PEMA500429V16	Recaudación p/ SERVICIOS DE LLANTA	HERRERA Y CAIRO NTE NO. 52 A	92.8	22/06/2016	AAA160CE-E41A-4914-89C9-5319198E989C	
ALBERTO PEREZ MAGAÑA	PEMA500429V16	Recaudación p/ SERVICIOS DE LLANTA	HERRERA Y CAIRO NTE NO. 52 A	1600.8	22/06/2016	AAA1E5BA-5256-43D4-ACCB-1A52404D8DF5	
ALBERTO PEREZ MAGAÑA	PEMA500429V16	Del Fondo de F SERVICIOS DE LLANTA	HERRERA Y CAIRO NTE NO. 52 A	1879.2	22/06/2016	AAA14178-FBDA-4E43-8CF8-2B1C1035A093	
ALBERTO PEREZ MAGAÑA	PEMA500429V16	Recaudación p/ SERVICIOS DE LLANTA	HERRERA Y CAIRO NTE NO. 52 A	498.8	22/06/2016	AAA170CC-B4CD-4350-BED9-FE6819FCE63B	
ALDO ESTRADA RAMOS	EARA751108D2	Recaudación p/ SERVICIO DE TRANSPORTE	PRIVADA JERONIMO MENDEZ NO. 23	2320	19/07/2016	1933	
ALEJANDRO ESTRADA HERNANDEZ	EAHA9412287T3	Recaudación p/ REPARACION DE CAMION IZUJU	0	1682	18/07/2016	AAA11BEC-458C-4338-9D03-38305E1A923A	
ALEJANDRO ESTRADA HERNANDEZ	EAHA9412287T3	Recaudación p/ REPARACION DE CAMION IZUJU	0	1682	18/07/2016	AAA17A97-8330-4A0A-9D1C-18F19B1BF9C1	
ALEJANDRO ESTRADA HERNANDEZ	EAHA9412287T3	Recaudación p/ REPARACION DE CLUTCH DE KOI	0	3016	21/07/2016	3	
ALVARO JESUS TORRES ORIA	TOOA6906178H2	Recaudación p/ TONER	INTERIOR DEL MERCADO MUNICIPAL PUEST	2459.2	28/06/2016	AAA160DE-E264-43B3-8942-AE945CA81D77	
ALVARO JESUS TORRES ORIA	TOOA6906178H2	Del Fondo de F TONER	INTERIOR DEL MERCADO MUNICIPAL PUEST	394.4	06/07/2016	AAA1ACB0-8ED5-465A-ADE3-90E0B6AADE05	
ARQUITECTURA E INGENIERIA S G SA DE CV	AIS1501086J0	Programas Fed ANTICIPO DEL 25% DE OBRA PAI ESPAÑA 2001	INTERIOR DEL MERCADO MUNICIPAL PUEST	494582.99	29/06/2016	325FF299-243D-44F2-809B-E3323791035D	
ARQUITECTURA E INGENIERIA S G SA DE CV	AIS1501086J0	Programas Fed ESTIMACION 1 DE OBRA PAVIMI ESPAÑA 2001	INTERIOR DEL MERCADO MUNICIPAL PUEST	268686.16	27/07/2016	99DF9C19-A8E7-29F2-9D6A-28896804DACA	
BOMBEO ELECTRIFICACIONES Y RIEGO DE OCC BER980731Q40	CFE370814Q0	20% para el sar MANTENIMIENTO DE EQUIPO D BIBLIA NO. 150	0	35520.36	12/07/2016	1430	
BOMBEO ELECTRIFICACIONES Y RIEGO DE OCC BER980731Q40	CFE370814Q0	20% para el sar MANTENIMIENTO DE EQUIPO D BIBLIA NO. 150	0	2436	12/07/2016	1431	
COMISION FEDERAL DE ELECTRICIDAD	CFE370814Q0	Del Fondo de F ENERGIA ELECTRICIDAD	REFORMA NO 164	12051	18/07/2016	201606015	
COMISION FEDERAL DE ELECTRICIDAD	CFE370814Q0	Del Fondo de F ENERGIA ELECTRICIDAD	REFORMA NO 164	22271	18/07/2016	201606015	
COMISION FEDERAL DE ELECTRICIDAD	CFE370814Q0	Del Fondo de F ENERGIA ELECTRICIDAD	REFORMA NO 164	48680	18/07/2016	201606014	
COMISION FEDERAL DE ELECTRICIDAD	CFE370814Q0	Del Fondo de F ENERGIA ELECTRICIDAD	REFORMA NO 164	4945	18/07/2016	201606014	
COMISION FEDERAL DE ELECTRICIDAD	CFE370814Q0	Del Fondo de F ENERGIA ELECTRICIDAD	REFORMA NO 164	18177	18/07/2016	201606014	
COMISION FEDERAL DE ELECTRICIDAD	CFE370814Q0	Del Fondo de F ENERGIA ELECTRICIDAD	REFORMA NO 164	20857	18/07/2016	201606019	
COMISION FEDERAL DE ELECTRICIDAD	CFE370814Q0	Del Fondo de F ENERGIA ELECTRICIDAD	REFORMA NO 164	9467	18/07/2016	201606010	
COMISION FEDERAL DE ELECTRICIDAD	CFE370814Q0	Del Fondo de F ENERGIA ELECTRICIDAD	REFORMA NO 164	14803	18/07/2016	201606015	
COMISION FEDERAL DE ELECTRICIDAD	CFE370814Q0	Del Fondo de F ENERGIA ELECTRICIDAD	REFORMA NO 164	302	18/07/2016	201606016	
COMISION FEDERAL DE ELECTRICIDAD	CFE370814Q0	Del Fondo de F ENERGIA ELECTRICIDAD	REFORMA NO 164	2563	18/07/2016	201606010	
COMISION FEDERAL DE ELECTRICIDAD	CFE370814Q0	Del Fondo de F ENERGIA ELECTRICIDAD	REFORMA NO 164	26291	18/07/2016	201606013	
COMISION FEDERAL DE ELECTRICIDAD	CFE370814Q0	Del Fondo de F ENERGIA ELECTRICIDAD	REFORMA NO 164	10155	18/07/2016	201606013	
COMISION FEDERAL DE ELECTRICIDAD	CFE370814Q0	Participaciones ENERGIA ELECTRICIDAD	REFORMA NO 164	7488	18/07/2016	201606010	
COMISION FEDERAL DE ELECTRICIDAD	CFE370814Q0	Del Fondo de F ENERGIA ELECTRICIDAD	REFORMA NO 164	6939	18/07/2016	201606011	
COMISION FEDERAL DE ELECTRICIDAD	CFE370814Q0	Participaciones ENERGIA ELECTRICIDAD	REFORMA NO 164	646	18/07/2016	201606014	
COMISION FEDERAL DE ELECTRICIDAD	CFE370814Q0	Participaciones ENERGIA ELECTRICIDAD	REFORMA NO 164	31198	18/07/2016	201606010	
COMISION FEDERAL DE ELECTRICIDAD	CFE370814Q0	Participaciones ENERGIA ELECTRICIDAD	REFORMA NO 164	19506	18/07/2016	201606013	
COMISION FEDERAL DE ELECTRICIDAD	CFE370814Q0	Participaciones ENERGIA ELECTRICIDAD	REFORMA NO 164	26349	18/07/2016	201606014	
COMISION FEDERAL DE ELECTRICIDAD	CFE370814Q0	Participaciones ENERGIA ELECTRICIDAD	REFORMA NO 164	136	18/07/2016	201606018	
COMISION FEDERAL DE ELECTRICIDAD	CFE370814Q0	Participaciones ENERGIA ELECTRICIDAD	REFORMA NO 164	66796	18/07/2016	201606019	
COMISION FEDERAL DE ELECTRICIDAD	CFE370814Q0	Participaciones ENERGIA ELECTRICIDAD	REFORMA NO 164	7673	18/07/2016	201606017	
COMISION FEDERAL DE ELECTRICIDAD	CFE370814Q0	Participaciones ENERGIA ELECTRICIDAD	REFORMA NO 164	12891	18/07/2016	201606019	
COMISION FEDERAL DE ELECTRICIDAD	CFE370814Q0	Participaciones ENERGIA ELECTRICIDAD	REFORMA NO 164	6121	18/07/2016	201606013	
COMISION FEDERAL DE ELECTRICIDAD	CFE370814Q0	Participaciones ENERGIA ELECTRICIDAD	REFORMA NO 164	4279	18/07/2016	201606012	
COMISION FEDERAL DE ELECTRICIDAD	CFE370814Q0	Participaciones ENERGIA ELECTRICIDAD	REFORMA NO 164	43785	18/07/2016	201606016	
COMISION FEDERAL DE ELECTRICIDAD	CFE370814Q0	Participaciones ENERGIA ELECTRICIDAD	REFORMA NO 164	13719	18/07/2016	201606018	
COMISION FEDERAL DE ELECTRICIDAD	CFE370814Q0	Participaciones ENERGIA ELECTRICIDAD	REFORMA NO 164	3355	18/07/2016	201606014	
COMISION FEDERAL DE ELECTRICIDAD	CFE370814Q0	Participaciones ENERGIA ELECTRICIDAD	REFORMA NO 164	8827	18/07/2016	201606017	
COMISION FEDERAL DE ELECTRICIDAD	CFE370814Q0	Participaciones ENERGIA ELECTRICIDAD	REFORMA NO 164	3439	18/07/2016	201606010	
COMISION FEDERAL DE ELECTRICIDAD	CFE370814Q0	Participaciones ENERGIA ELECTRICIDAD	REFORMA NO 164	181	18/07/2016	201606014	
COMISION FEDERAL DE ELECTRICIDAD	CFE370814Q0	Participaciones ENERGIA ELECTRICIDAD	REFORMA NO 164	51617	18/07/2016	201606014	
COMISION FEDERAL DE ELECTRICIDAD	CFE370814Q0	Participaciones ENERGIA ELECTRICIDAD	REFORMA NO 164	303	18/07/2016	201606010	
COMPUTER FORMS SA DE CV	CFO890401JN5	Recaudación p/ FORMATOS DE ACTA PARA REGI CARRETERA A EL CASTILLO NO. 9	0	7540	05/07/2016	959	
CORPORATIVO JURIDICO DE PLANEACION LEG CJP090119LJ6	CJP090119LJ6	Participaciones HONORARIOS PROFESIONALES VALPARAISO NO. 2436	VALPARAISO NO. 2436	20880	09/06/2016	773	
CORPORATIVO JURIDICO DE PLANEACION LEG CJP090119LJ6	CJP090119LJ6	Recaudación p/ HONORARIOS PROFESIONALES VALPARAISO NO. 2436	VALPARAISO NO. 2436	20880	04/07/2016	798	
CHAI FOOD SA DE CV	CFO0904238R5	Recaudación p/ ALIMENTOS	JUAREZ NO. 200	402	27/06/2016	21456	

Informativa de Proveedores  
Municipio Juanacatlán  
DEL 1 AL 31 DE JULIO DE 2016

CHAI FOOD SA DE CV	CFO0904238R5	Recaudación pi ALIMENTOS	JUAREZ NO. 200	348	27/06/2016	21457
DAVID ABRAHAM PINEDA GONZALEZ	PIGD851016GN9	Del Fondo de F ROTULACION DE PATRULLAS	AV. PATRIA NO. 172	1577.6	16/03/2016	203
DAVID ABRAHAM PINEDA GONZALEZ	PIGD851016GN9	Del Fondo de F ROTULACION DE PATRULLAS	AV. PATRIA NO. 172	139.2	17/06/2016	272
DAVID PINEDA GONZALEZ	PIGD851016GN9	Recaudación pi CALCAS PARA LETRAS DE JUANA- AV PATRIA NO. 172		1914	17/06/2016	271
DEMIS ITZULT RIVERA MORA	RIMD750730377	Recaudación pi MANTENIMIENTO DE VEHICULO ANGULO NO. 12		1267.2	09/07/2016	7007
ECOTECNIA AMBIENTAL SA DE CV	EAM0009065H5	Recaudación pi DISPOSICION FINAL DESECHOS E VIDRIO NO. 1552		870	02/06/2016	15053
ECOTECNIA AMBIENTAL SA DE CV	EAM0009065H5	Recaudación pi DISPOSICION FINAL DESECHOS E VIDRIO NO. 1552		870	04/07/2016	16109
ELIZABETH SANTILLAN CORTES	SACE800519CH8	2% o 3% para l. REPARACION DE TUBERIA DE AG BATAALLA DE TORREON NO. 1		3216.01	07/07/2016	1277
ESPECIALISTAS EN ALTA COCINA SA DE CV	EAC8504236J5	Recaudación pi ALIMENTOS	HAYRE NO. 30	149	23/05/2016	216813
FRANCISCO JAVIER ALCALA SANCHEZ	AAACF94022962A	Recaudación pi PAGINA WEB	MARTHA HERNANDEZ LOZA NO. 61	6960	14/06/2016	45
GASOLINERA JUANACATLAN SA DE CV	GIU070808Q42	Recaudación pi COMBUSTIBLE	REFORMA NO. 4	11900.29	14/06/2016	8870
GASOLINERA JUANACATLAN SA DE CV	GIU070808Q42	Recaudación pi COMBUSTIBLE	REFORMA NO. 4	20999.25	14/06/2016	8871
GASOLINERA JUANACATLAN SA DE CV	GIU070808Q42	Recaudación pi COMBUSTIBLE	REFORMA NO. 4	31733.79	18/06/2016	28
GASOLINERA JUANACATLAN SA DE CV	GIU070808Q42	Del Fondo de F COMBUSTIBLE	REFORMA NO. 4	20029.94	29/06/2016	114
GASOLINERA JUANACATLAN SA DE CV	GIU070808Q42	Del Fondo de F COMBUSTIBLE	REFORMA NO. 4	20991.43	29/06/2016	116
GASOLINERA JUANACATLAN SA DE CV	GIU070808Q42	Del Fondo de F COMBUSTIBLE	REFORMA NO. 4	20634.56	11/07/2016	266
GASOLINERA JUANACATLAN SA DE CV	GIU070808Q42	Del Fondo de F COMBUSTIBLE	REFORMA NO. 4	23277.31	16/07/2016	291
GASOLINERA JUANACATLAN SA DE CV	GIU070808Q42	Del Fondo de F COMBUSTIBLE	REFORMA NO. 4	19943.11	16/07/2016	291
GASOLINERA JUANACATLAN SA DE CV	GIU070808Q42	Del Fondo de F COMBUSTIBLE	REFORMA NO. 4	74315.86	06/07/2016	4748
GENO ENERWASTE SA DE CV	GEN0706268G4	Participaciones DE IMPPOSITO DE BASURA	JOAQUIN ANGULO NO. 772	6800	13/07/2016	1212
HECTOR DAVID DE LA PAZ MACIAS	PAMH691107E77	Del Fondo de F IMPERMEABILIZANTE PARA INST JUAN ESCUTIA NO. 2 A		454.72	16/06/2016	1333
JOB ESAU ALVAREZ LEDESMA	AAAJ9105201G1	Recaudación pi MATERIAL DE LIMPIEZA	CARRETERA EL CASTILLO NO. 2074	786.48	08/07/2016	1412
JOB ESAU ALVAREZ LEDESMA	AAAJ9105201G1	Recaudación pi MATERIAL DE LIMPIEZA	CARRETERA EL CASTILLO NO. 2074	1911.68	04/07/2016	1445
JORGE ANDRES MANCILLA CASTILLO	MACJ5509204U6	Recaudación pi MANTENIMIENTO DE COPIADOR ISLA PALMA NO. 2385		696	02/07/2016	333
JORGE ELIAS PEREZ RAMIREZ	PERJ831201P10	Recaudación pi SPOTS PARA COMUNIDADES DEI MARQUESA DE CALDERON NO. 3392		2204	02/07/2016	334
JORGE ELIAS PEREZ RAMIREZ	FOVJ580318637	Recaudación pi SPOTS PARA COMUNIDADES DEI MARQUESA DE CALDERON NO. 3392		522	27/06/2016	AAA185A8-124D-4A23-8BA0-EFD4356E5E11
JOSE FLORES VELAZQUEZ	FOVJ580318637	Recaudación pi REFACCIONES PARA CAMION IN' MORELOS NO. 9 B		941.92	04/07/2016	AAA153EF-8786-479E-BEE0-72DF9E1F8F75
JOSE FLORES VELAZQUEZ	FOVJ580318637	Recaudación pi LUBRICANTES PARA VEHICULOS	MORELOS NO. 9 B	974.4	04/07/2016	AAA1EB22-EF10-421E-BC0C-0360450E43AF
JOSE FLORES VELAZQUEZ	FOVJ580318637	Recaudación pi LUBRICANTES PARA VEHICULOS	MORELOS NO. 9 B	974.4	04/07/2016	AAA12F40-5385-4982-92D5-FF4FEF159F31
JOSE REYES ESPINOSA VELEZ	ENVR650809HB6	Recaudación pi MANTENIMIENTO DE MOTOS DI CARRETERA AL SALTO NO. 340		788.8	23/06/2016	245
JUAN CARLOS CENTENO ROBLES	CERJ771104R53	Del Fondo de F FUNTE DE PODER	GOMEZ FARIAS NO. 32	120	28/06/2016	339
JUAN CARLOS CENTENO ROBLES	CERJ771104R53	Recaudación pi ADAPTADOR INALAMBRIICO PAR GOMEZ FARIAS NO. 32		400.01	05/07/2016	345
JUAN GABRIEL MATA	MAJU760209R56	Recaudación pi ALIMENTOS	EL SALTO NO. 430	380	22/06/2016	3162
JUAN MANUEL MENDEZ HERRERA	MEH6121201752	Recaudación pi REFACCIONES	AV. TONALA NO. 1003-A	1164.62	08/06/2016	722
JUAN PABLO RIVERA GODOY	RIGJ83121155A	Recaudación pi TORNILLERIA	CARR A EL SALTO NO. 330	174	10/06/2016	541
JUAN PABLO RIVERA GODOY	RIGJ83121155A	Recaudación pi REFACCIONES	CARR A EL SALTO NO. 330	150.8	07/07/2016	569
LORENA HERMOSILLO ALVAREZ	HEAL730721NS0	Recaudación pi MATERIALES PARA CASA DE LA C FRANCISCO MONTES DE OCA NO. 14		1160	17/06/2016	5648
LORENA HERMOSILLO ALVAREZ	HEAL730721NS0	Recaudación pi MATERIALES PARA ALUMBRADO FRANCISCO MONTES DE OCA NO. 14		418.1	17/06/2016	5645
LORENA HERMOSILLO ALVAREZ	HEAL730721NS0	Recaudación pi MATERIALES PARA BAÑOS DE PI FRANCISCO MONTES DE OCA NO. 14		155	17/06/2016	5646
LORENA HERMOSILLO ALVAREZ	HEAL730721NS0	Recaudación pi MATERIALES PARA PARQUES Y J FRANCISCO MONTES DE OCA NO. 14		137	17/06/2016	5647
LORENA HERMOSILLO ALVAREZ	HEAL730721NS0	Recaudación pi MATERIALES PARA SERVICIOS M FRANCISCO MONTES DE OCA NO. 14		221	17/06/2016	5650
LORENA HERMOSILLO ALVAREZ	HEAL730721NS0	Recaudación pi MATERIALES PARA AGUA POTAB FRANCISCO MONTES DE OCA NO. 14		469.5	17/06/2016	5651
LORENA HERMOSILLO ALVAREZ	HEAL730721NS0	Recaudación pi MATERIALES PARA SERVICIOS GI FRANCISCO MONTES DE OCA NO. 14		532	17/06/2016	5649
LORENA HERMOSILLO ALVAREZ	HEAL730721NS0	Recaudación pi MATERIALES PARA BAÑOS DE C/ FRANCISCO MONTES DE OCA NO. 14		2856	30/06/2016	5722
LORENA HERMOSILLO ALVAREZ	HEAL730721NS0	Recaudación pi MATERIALES PARA ALUMBRADO FRANCISCO MONTES DE OCA NO. 14		1390	30/06/2016	5718
LORENA HERMOSILLO ALVAREZ	HEAL730721NS0	Recaudación pi PONCHOS PARA OPERADOR DE FRANCISCO MONTES DE OCA NO. 14		258	30/06/2016	5719
LORENA HERMOSILLO ALVAREZ	HEAL730721NS0	Recaudación pi MATERIALES PARA TEJABAN DE FRANCISCO MONTES DE OCA NO. 14		144	30/06/2016	5720
LORENA HERMOSILLO ALVAREZ	HEAL730721NS0	Recaudación pi MATERIALES PARA TEJABAN DE FRANCISCO MONTES DE OCA NO. 14		1092.7	30/06/2016	5721
LORENA HERMOSILLO ALVAREZ	HEAL730721NS0	Recaudación pi MATERIALES PARA BAÑOS DE C/ FRANCISCO MONTES DE OCA NO. 14		223	30/06/2016	5723
LUIS FERNANDO LOPEZ ESPADAS	LOEL790630DJA	Del Fondo de F LUBRICANTES PARA VEHICULOS	CARRETERA AL SALTO NO. 346	779	21/06/2016	1648
LUIS FERNANDO LOPEZ ESPADAS	LOEL790630DJA	Del Fondo de F LUBRICANTES PARA VEHICULOS	CARRETERA AL SALTO NO. 346	1847	21/06/2016	1646
LUIS FERNANDO LOPEZ ESPADAS	LOEL790630DJA	Del Fondo de F REFACCIONES PARA VEHICULOS	CARRETERA AL SALTO NO. 346	903	21/06/2016	1647
LUIS FERNANDO LOPEZ ESPADAS	LOEL790630DJA	Del Fondo de F LUBRICANTES PARA VEHICULOS	CARRETERA AL SALTO NO. 346	344	21/06/2016	1649

Informativa de Proveedores  
Municipio Juanacatián  
DEL 1 AL 31 DE JULIO DE 2016

LUIS FERNANDO LOPEZ ESPADAS	LOEL7906300JA	RECAUDACIÓN PI LUBRICANTES PARA VEHICULOS	CARRETERA AL SALTO NO. 346	7425	22/06/2016	1653
LUIS FERNANDO LOPEZ ESPADAS	LOEL7906300JA	RECAUDACIÓN PI REFACCIONES	CARRETERA AL SALTO NO. 346	1990	22/06/2016	1654
MARGARITA BERMUDEZ ALMANZA	BEAM660131GJ4	RECAUDACIÓN PI REFACCIONES PARA RETROEXCA	CARRETERA A EL SALTO NO. 54	412.41	06/07/2016	1985
MARIA ALVAREZ LOPEZ	AALM740514EP5	RECAUDACIÓN PI CAJA PARA ARCHIVO	CIRCUITO MILITARES NORTE NO. 155 A	1142.6	05/07/2016	235
MARIA DEL CARMEN MORA GOMEZ	MOGC7704017UA	RECAUDACIÓN PI TORNILLERIA PARA ARCHIVO MI	AV 8 DE JULIO NO. 2836-B	1073	05/07/2016	207
MARIA GUADALUPE GONZALEZ DE LA CERDA	GOCG8205146D7	RECAUDACIÓN PI GARRAFONES DE AGUA PARA PF	LA CRUZ NO. 2	230	06/07/2016	21
MARIO EDGAR CARRILLO FABIAN	CAFM941206393	RECAUDACIÓN PI LLANTAS PARA RETROEXCAVAD	CHIMALPOPOCATL NO. 106	4400	01/07/2016	1306
MAURICIO JARAMILLO GALINDO	JAGM9507154V7	RECAUDACIÓN PI ALIMENTOS	CARRETERA LIBRE A ZAPOTLANEJO NO. 280	560	21/07/2016	15505
NEXTCODE SA DE CV	NEX061220650	RECAUDACIÓN PI SERVICIO DE INFORMACION A	U AV. LOPEZ MATEOS NO. 477	870	17/06/2016	1380
NUEVA WALMART DE MEXICO S DE RL DE CV	NWM9709244W4	RECAUDACIÓN PI ALIMENTOS	CARRETERA GUADALAJARA-EL SALTO S/N	470.95	08/07/2016	188GA12462
OSCAR JOEL GONZALEZ RODRIGUEZ	GOR0860404Q96	RECAUDACIÓN PI REFACCIONES PARA DESBROZ	CIRCUITO ONTARIO NO. 440 31	1751.6	11/07/2016	160
SALVADOR RODRIGUEZ GARCIA	ROGS490107KMA	RECAUDACIÓN PI REPARACION DE VEHICULO	BATALLA DE ZACATECAS NO. 54	1867.6	25/06/2016	404
SECRETARIA DE PLANEACION ADMINISTRACIO	SPC130227L99	RECAUDACIÓN PI BUSQUEDAS DE HISTORIAL	CAT# PEDRO MORENO NO. 281	278	09/05/2016	0F00130E-461F-496E-8779-6B5E98F64E7
SECRETARIA DE PLANEACION ADMINISTRACIO	SPC130227L99	RECAUDACIÓN PI BUSQUEDAS DE HISTORIAL	CAT# PEDRO MORENO NO. 281	278	09/05/2016	E6DC48C5-3057-4FAE-8742-9545C41F6C43
SECRETARIA DE PLANEACION ADMINISTRACIO	SPC130227L99	RECAUDACIÓN PI BUSQUEDAS DE HISTORIAL	CAT# PEDRO MORENO NO. 281	278	09/05/2016	7DD58D92-73AD-4CFB-8581-3817C1E3DFB0
SECRETARIA DE PLANEACION ADMINISTRACIO	SPC130227L99	RECAUDACIÓN PI BUSQUEDAS DE HISTORIAL	CAT# PEDRO MORENO NO. 281	278	09/05/2016	F7326E91-0ACC-480C-9E3F-DF2129FF68C3
SECRETARIA DE PLANEACION ADMINISTRACIO	SPC130227L99	RECAUDACIÓN PI BUSQUEDAS DE HISTORIAL	CAT# PEDRO MORENO NO. 281	278	20/06/2016	F7E2A76C-E6AB-48DF-951C-E066E101185F
SECRETARIA DE PLANEACION ADMINISTRACIO	SPC130227L99	RECAUDACIÓN PI BUSQUEDAS DE HISTORIAL	CAT# PEDRO MORENO NO. 281	278	20/06/2016	3533F230-90E5-4A34-BA7F-4A5159CB8A55
SECRETARIA DE PLANEACION ADMINISTRACIO	SPC130227L99	RECAUDACIÓN PI BUSQUEDAS DE HISTORIAL	CAT# PEDRO MORENO NO. 281	278	20/06/2016	788C22B2-87C8-4D40-AF33-48F252CDFFB7
SECRETARIA DE PLANEACION ADMINISTRACIO	SPC130227L99	RECAUDACIÓN PI BUSQUEDAS DE HISTORIAL	CAT# PEDRO MORENO NO. 281	80	07/07/2016	A58AC015-76CC-4D61-BB47-380F85CBA2EC
SECRETARIA DE PLANEACION ADMINISTRACIO	SPC130227L99	RECAUDACIÓN PI FORMATOS PARA REGISTRO	CIV PEDRO MORENO NO. 281	80	07/07/2016	C61217AB-6EB9-4271-A604-444D8BA2D850C
SECRETARIA DE PLANEACION ADMINISTRACIO	SPC130227L99	RECAUDACIÓN PI FORMATOS PARA REGISTRO	CIV PEDRO MORENO NO. 281	520	07/07/2016	B0B5C886-8808-4C23-9164-057EF1D37613
SECRETARIA DE PLANEACION ADMINISTRACIO	SPC130227L99	RECAUDACIÓN PI FORMATOS PARA REGISTRO	CIV PEDRO MORENO NO. 281	108067	25/07/2016	181322019
SERVICIO DE ADMINISTRACION TRIBUTARIA	SAT970701NN3	RECAUDACIÓN PI PAGO DE IMPUESTOS	AV. HIDALGO NO. 77	24360	04/07/2016	CD752ED-D19C-4C47-8B14-9DA7696A4697
SISTEMA PARA EL DESARROLLO INTEGRAL DE I	SDI980102JN5	Participaciones SUBSIDIO CORRESPONDIENTE	A PROGRESO NO. 107	23160	15/07/2016	5699ABFC-CCDA-44D8-A826-D9D61B20D16E
SISTEMA PARA EL DESARROLLO INTEGRAL DE I	SDI980102JN5	Participaciones SUBSIDIO CORRESPONDIENTE	A PROGRESO NO. 107	156.6	20/06/2016	322
SUZANA HERNANDEZ FRANCO	HEFS7408111Z7	RECAUDACIÓN PI PAPELERIA	PLAN DE AYALA NO. 50	1171.6	20/06/2016	323
SUZANA HERNANDEZ FRANCO	HEFS7408111Z7	RECAUDACIÓN PI PAPELERIA	PLAN DE AYALA NO. 50	595.08	20/06/2016	318
SUZANA HERNANDEZ FRANCO	HEFS7408111Z7	RECAUDACIÓN PI SELLO PARA TESORERIA	PLAN DE AYALA NO. 50	955.99	20/06/2016	321
SUZANA HERNANDEZ FRANCO	HEFS7408111Z7	RECAUDACIÓN PI PAPELERIA	PLAN DE AYALA NO. 50	2117.17	20/06/2016	320
SUZANA HERNANDEZ FRANCO	HEFS7408111Z7	RECAUDACIÓN PI PAPELERIA	PLAN DE AYALA NO. 50	835.2	20/06/2016	319
SUZANA HERNANDEZ FRANCO	HEFS7408111Z7	RECAUDACIÓN PI CREDENCIALES PARA PERSON	AL PLAN DE AYALA NO. 50	3654	22/06/2016	335
SUZANA HERNANDEZ FRANCO	HEFS7408111Z7	RECAUDACIÓN PI MULTIFUNCIONAL PARA REGIS	T PLAN DE AYALA NO. 50	548.68	22/06/2016	334
SUZANA HERNANDEZ FRANCO	HEFS7408111Z7	RECAUDACIÓN PI CUBREBOCAS PARA ARCHIVO	M PLAN DE AYALA NO. 50	102.08	22/06/2016	327
SUZANA HERNANDEZ FRANCO	HEFS7408111Z7	RECAUDACIÓN PI PAPELERIA	PLAN DE AYALA NO. 50	102.08	22/06/2016	328
SUZANA HERNANDEZ FRANCO	HEFS7408111Z7	RECAUDACIÓN PI PAPELERIA	PLAN DE AYALA NO. 50	871.44	22/06/2016	333
SUZANA HERNANDEZ FRANCO	HEFS7408111Z7	RECAUDACIÓN PI TELEFONO PARA CASA DE LA	CU PLAN DE AYALA NO. 50	522	22/06/2016	330
SUZANA HERNANDEZ FRANCO	HEFS7408111Z7	RECAUDACIÓN PI PAPELERIA	PLAN DE AYALA NO. 50	528.61	22/06/2016	325
SUZANA HERNANDEZ FRANCO	HEFS7408111Z7	RECAUDACIÓN PI PAPELERIA	PLAN DE AYALA NO. 50	33.06	22/06/2016	329
SUZANA HERNANDEZ FRANCO	HEFS7408111Z7	RECAUDACIÓN PI PAPELERIA	PLAN DE AYALA NO. 50	1728.4	22/06/2016	331
SUZANA HERNANDEZ FRANCO	HEFS7408111Z7	RECAUDACIÓN PI PAPELERIA	PLAN DE AYALA NO. 50	522	22/06/2016	326
SYC MOTORS SA DE CV	SMD0810623H5	RECAUDACIÓN PI TELEFONO PARA CATASTRO	AV. 16 DE SEPTIEMBRE NO. 651	1983.99	22/07/2016	92844
UNIVERSAL EN COMUNICACIÓN SA DE CV	UCO000810387	Del Fondo de F SERVICIO DE PATRULLA RAM		3990.4	12/07/2016	4346
VIANNEY REYNA CRUZ RAMIREZ	CURV810804PJ3	RECAUDACIÓN PI TONER	AV. MEXICO NO. 3370	600	24/06/2016	6533
VIANNEY REYNA CRUZ RAMIREZ	CURV810804PJ3	RECAUDACIÓN PI TONER	AV. MEXICO NO. 3370	455	05/07/2016	6588



C. J. REFUGIO VAZQUEZ VALLIN  
PRESIDENTE MUNICIPAL

LQP. J. GUADALUPE MEZA FLORES  
ENC. HACIENDA MUNICIPAL



Bajo protesta de decir verdad declaramos que los Estados Financieros y sus Notas son razonablemente correctos y responsabilidad del emisor.

**Catálogo de Proveedores  
Municipio Juanacatlán  
DEL 1 AL 31 DE JULIO DE 2016**

CLAVE	NOMBRE	RFC	DOMICILIO	CIUDAD	TELEFONO	CP
1	ALBERTO PEREZ MAGAÑA	PEMA500429V16	HERRERA Y CAIRO NTE NO. 52 A	JUANACATLAN, JAL	0	45880
2	ALDO ESTRADA RAMOS	EARA751108DI2	PRIVADA JERONIMO MENDEZ N	JUANACATLAN, JAL	0	45880
3	ALEJANDRO ESTRADA HERNANDEZ	EAHA9412287T3			0	0
4	ALEJANDRO OCHOA GUZMAN	OOGA710503HJ8	INDEPENDENCIA NO. 62	JUANACATLAN, JAL	0	45880
5	ALICIA AYALA ARREDONDO	AAA571103652	JESUS GONZALEZ GALLO NO. 8	N/P	0	45680
6	ALIMENTOS RAPIDOS DE OCCIDENTE S DE R L DE CV	ARO860923TK0	AV, MARIANO OTERO NO. 269	GUADALAJARA, JAL	0	44560
7	ALVADO AUTOMOTRIZ SA DE CV	AAU850430TN1	LOS ANGELES NO. 530	GUADALAJARA, JAL	0	44460
8	ALVARO JESUS TORRES ORIA	TOOA6906178H2	INTERIOR DEL MERCADO MUNI	JUANACATLAN, JAL	0	45880
9	ARMANDO TORRES DELGADILLO	TODA6701244Z7	HACIENDA 510	EL SALTO, JAL	0	45680
10	ARQUITECTURA E INGENIERIA S G SA DE CV	AIS1501086J0	ESPANA 2001	GUADALAJARA, JAL	0	44150
11	ASOCIACION INTERMUNICIPAL PARA LA PROTECCION	AIP100526IK6	HIDALGO NO. 65	OCOTLAN, JAL	0	47800
12	AUTOMATECH S DE R L DE CV	AUT040728KM1	CTRA SANTA ANA TEPETITLAN	N/P	0	45236
13	AUTOZONE DE MEXICO S DE R L DE CV	AME970109GW0	CALZ DEL EJERCITO NO. 1396	GUADALAJARA, JAL	36198266	44430
14	BIOCEL LAB S C	BLA1408223J2	AV. PATRIA NO. 244	TONALA, JAL	0	45417
15	BLACKSTONE TIRES SA DE CV	BTI091209CS2	KM. 3.5 CARRETERA A EL SALTO	EL SALTO, JAL	0	45680
16	BOMBEO ELECTRIFICACIONES Y RIEGO DE OCCIDENT	CIZ060810FL4	BIBLIA NO. 150	TLAQUEPAQUE, JAL	36893472	45580
17	CARLOS GABRIEL VILLANUEVA SALAZAR	VISC8508022A0	5 DE FEBRERO NO. 262	GUADALAJARA, JAL	0	44460
18	CARNAL GDL CHAPALA SA DE CV	CGC120720UJH8	CARRETERA GDL-CHAPALA KM	TLAJOMULCO DE ZUÑIGA,	31618259	45678
19	CAROLINA VAZQUEZ VAZQUEZ	VAVC700305I62	FRANCISCO ROJAS NO. 12	JUANACATLAN, JAL	0	45880
22	COLEGIO DE EDUCACION PROFESIONAL TECNICA DEL	CEP991103EW6	SALVADOR VARGAS NO. 3035	ZAPOPAN, JAL	31341630	45079
23	COMERCIALIZADORA INDUSTRIAL DE ZAPOPAN SA D	CIZ060810FL4	PRIV. ABEL SALGADO VELA2CO	ZAPOPAN, JAL	33666001	45180
24	COMISION FEDERAL DE ELECTRICIDAD	CFE370814QJ0	REFORMA NO 164	MEXICO, DF	0	6600
25	COMPUTER FORMS SA DE CV	CF0890401JN5	CARRETERA A EL CASTILLO NO.	EL SALTO, JAL	0	45680
26	CONPROC VANGUARDIA DIGITAL S C	CVD140723IMA	OTRANTO NO. 2937	GUADALAJARA, JAL	0	44647
27	CORPORATIVO ELECTRICO TAPATIO SA DE CV	CET8901235L1	PELICANO NO. 1015	GUADALAJARA, JAL	38123003	44910
28	CORPORATIVO JURIDICO DE PLANEACION LEGAL S C	CJP090119J6	VALPARAISO NO. 2436	GUADALAJARA, JAL	0	44630
29	CORPORATIVO JURIDICO MACPRE S C	CJM111208CT3	LUDWING VAN BEETHOVEN NO	GUADALAJARA, JAL	0	44680
30	CREDITO REAL SA DE CV SOFOM EMR	CRS9302168I5	INSURGENTES SUR NO. 664	MEXICO, DF	52289700	3100
20	CHAI FOOD SA DE CV	CFO0904238R5	JUAREZ NO. 200	GUADALAJARA, JAL	0	44100
21	CHRISTIAN JOEL RAMIREZ FLORES	RAF850329F94	GASPAR ANTONIO XIUNO. 1390	GUADALAJARA, JAL	19553131	44790
31	DAVID ABRAHAM PINEDA GONZALEZ	PIGD851016GN9	AV. PATRIA NO. 172	TLAQUEPAQUE, JAL	X	45550
32	DAVID MEDINA BECERRA	MEBD780518QC8	SAN MIGUEL NORTE NO. 57	ZAPOPAN, JAL	0	45200
33	DAVID PINEDA GONZALEZ	PIGD851016GN9	AV PATRIA NO. 172	TLAQUEPAQUE, JAL	0	45550
34	DAVID PINEDA GONZALEZ	PIGD851016GN9	AV PATRIA NO. 172	TLAQUEPAQUE, JAL	0	45550
35	DEMIS ITZULT RIVERA MORA	RIMD7507303T7	ANGULO NO. 12	GUADALAJARA, JAL	38580679	44280
36	ECOTECNIA AMBIENTAL SA DE CV	EAM0009065H5	VIDRIO NO. 1552	GUADALAJARA, JAL	38272763	44190
37	EDUARDO ISMAEL MUÑOZ LUGO	MULE7201065CO	GANTE NO. 651	GUADALAJARA, JAL	0	44460
38	EDUARDO MONTOYA SOLIS	MOS6620318Q	OLIVOS NO. 108	LA PIEDAD, MICHOACAN	0	59374
39	EDUARDO VARGAS VALLES	VAVE9212155GA	RIO NILO NO. 1289	GUADALAJARA, JAL	0	44430
40	EFRAIN RAMOS MENDOZA	RAME761118J48	JAVIER MINA NO. 110	JUANACATLAN, JAL	0	45880
41	ELECTRO INDUSTRIAL TAPATIA SA DE CV	EIT950904P2A	AV 8 DE JULIO NO. 1146	GUADALAJARA, JAL	36191453	44190
42	ELIDIO GARDUÑO VELAZQUEZ	GAVE490805M64	CARRETERA A CHAPALA NO. 78	EL SALTO, JAL	0	45690
43	ELIZABETH SANTILLAN CORTES	SACE800519CH8	BATALLA DE TORREON NO. 1	EL SALTO, JAL	37321381	45680
44	ELVIRA RAMOS CORREA	RACE390422ID2	AV. ALCALDE NO. 150	GUADALAJARA, JAL	0	44100
45	EM PACK DE MEXICO SA DE CV	EPM820419LL6	LEBRIJA 58	MEXICO, DF	0	9860
46	ERNESTO PLASCENCIA RUIZ	PARE720329BA9	ALBERTO CAMUS NO. 122	ZAPOPAN, JAL	0	45027
47	ESPECIALISTAS EN ALTA COCINA SA DE CV	EAC8504236U5	HAVRE NO. 30	MEXICO, DF	0	6600
48	FARMACIA GUADALAJARA SA DE CV	FUG830930PD3	ENRIQUE DIAZ DE LEON NO. 26	GUADALAJARA, JAL	0	44600
49	FARMACIAS ABC DE MEXICO SA DE CV	FAB8412112X2	AV. CHAPULTEPEC SUR NO. 249	GUADALAJARA, JAL	0	44140
50	FERNANDO FLORES CUEVAS	FOCF730420JT8	BATALLA DE TRINIDAD NO. 39	EL SALTO, JAL	0	45680
51	FERREABASTECEDORA INDUSTRIAL SA DE CV	FIN020708AT7	CARRETERA A EL SALTO NO. 34	EL SALTO, JAL	37324871	45680
52	FLAVIO ANTONIO QUIRANTE MUÑOZ	QUMF750505TN4	DR. R MICHEL NO. 58	GUADALAJARA, JAL	0	44460
53	FLAVIO CORTES ZAVALA	COZF820507AT5	HERRERA Y CAIRO NTE NO. 60	JUANACATLAN, JAL	0	45880
54	FLAVIO RENE NAJAR PRECIADO	NAPF690530S14	HELIODORO HERNANDEZ LOZA	EL SALTO, JAL	0	45681
55	FRANCISCO JAVIER ALCALA SANCHEZ	AACF84022962A	MARTHA HERNANDEZ LOZA NC	JUANACATLAN, JAL	0	45880
56	FRANCISCO JAVIER BECERRA GONZALEZ	BEGF561220RX2	GANTE NO. 16	GUADALAJARA, JAL	0	44460
57	FRANQUICIAS DE OCCIDENTE SA DE CV	FOC921117140	JOSE GUADALUPE MONTENEGR	GUADALAJARA, JAL	36297241	44100
58	GASOLINERA JUANACATLAN SA DE CV	GUJ070808Q42	REFORMA NO. 4	JUANACATLAN, JAL	37323776	45880
59	GLORIA ELIZABETH MARROQUIN SANCHEZ	MASG880520LW9	5 DE MAYO NO. 640	TONALA, JAL	0	45420
60	GRUPO ENERWASTE SA DE CV	GEN0706268G4	JOAQUIN ANGULO NO. 772	GUADALAJARA, JAL	0	44280
61	GRUPO EXSECA S DE R L DE CV	GEX140401G97	BOCANEGRA NO. 61	TLAJOMULCO DE ZUÑIGA,	0	45640
62	GRUPO MOTORMEXA GUADALAJARA SA DE CV	GMG090821RT0	AV. VALLARTA NO. 5051	ZAPOPAN, JAL	38805656	45040
63	GRUPO PINDECA SA DE CV	GPID020816554	LOS ANGELES NO. 61	GUADALAJARA, JAL	0	44460
64	GUILLERMINA SOLEDAD RUIZ ARMEJO	RUAG420414MC6	LOS ANGELES NO. 85	GUADALAJARA, JAL	0	44460
65	HDI SEGUROS SA DE CV	HSE701218532	PASEO DE LOS INSURGENTES N	LEON, GUANAJUATO	14777104700	37306
66	HECTOR DAVID DE LA PAZ MACIAS	PAMH691107E77	JUAN ESCUTIA NO. 2 A	EL SALTO, JAL	3331048728	45680
67	HECTOR GOMEZ BECERRA	GOBH770227LA5	X	EL SALTO, JAL	0	45680
68	IMPRECOPY SA DE CV	IMPO50728210	AV. VALLARTA NO. 2783	GUADALAJARA, JAL	36166058	44130
69	INSTITUTO METROPOLITANO DE PLANEACION DEL A	IMP140219UG1	AV. FARO NO. 2350	GUADALAJARA, JAL	0	44550
70	JAMAL CONSTRUCCIONES SA DE CV	JCO120516851	HACIENDA DEL TORREON NO. 1	TONALA, JAL	0	45426
71	JOB ESAU ALVAREZ LEDESMA	AAU9105201G1	CARRETERA EL CASTILLO NO. 20	EL SALTO, JAL	0	45694





**Catálogo de Proveedores  
Municipio Juanacatlán  
DEL 1 AL 31 DE JULIO DE 2016**

144	SUZANA HERNANDEZ FRANCO	HEFS7408111Z7	PLAN DE AYALA NO. 50	EL SALTO, JAL	37322374	45680
145	SYC MOTORS SA DE CV	SMO810623HI5	AV. 16 DE SEPTIEMBRE NO. 651	GUADALAJARA, JAL	37700401	44180
146	TALLER AUTOMOTRIZ JIMENEZ SA DE CV	TAJ650904H67	CALZADA GONZALEZ GALLO NO	GUADALAJARA, JAL	39425252	44460
147	TELEFONOS DE MEXICO SAB DE CV	TME840315KT6	PARQUE VIA NO. 198	MEXICO, DF	18007142050	6500
148	TORNINOX SA DE CV	TOR011022R48	AV. GOBERNADOR LUIS G, CUR	GUADALAJARA, JAL	38110827	44440
149	TRACSA SAPI DE CV	TRA800423S25	AVENIDA PERIFERICO SUR NO.	TLAQUEPAQUE, JAL	36788000	45601
150	TUBERIAS INDUSTRIALES SA DE CV	TIN8309193D1	LOS ANGELES NO. 464	GUADALAJARA, JAL	36502560	44430
151	TUTO COMERCIALIZADORA SA DE CV	TCO141024184	AV. TOPACIO NO. 2525	GUADALAJARA, JAL	0	44540
152	UNIDAD DE ESPECIALIDADES DE EL SALTO S C	UES0311045N8	IGNACIO ALLENDE NO. 225	EL SALTO, JAL	37320525	45681
153	UNIVERSAL EN COMUNICACIÓN SA DE CV	UCO000810387	SAN FELIPE NO. 885	GUADALAJARA, JAL	38271728	44200
154	VIANNEY REYNA CRUZ RAMIREZ	CURV810804PJ3	AV. MEXICO NO. 3370	GUADALAJARA, JAL	0	44670

60032

INFORME SOBRE PASIVOS CONTINGENTES  
Municipio Juamactlán  
DEL 1 AL 31 DE JULIO DE 2016

DESCRIPCIÓN	MONTO
Caabsa Eagle S A de CV	621,000.00
Jose Anduiza Maldonado	215,000.00
Santiago Marquez Torres	4,600,000.00
Syc Motors	2,290,000.00
Juicios Laborales	23,663,082.00
<b>SUMA TOTAL</b>	<b>31,389,082.00</b>

C. J. REFUGIO GARCÍA GARCÍA  
PRESIDENTE MUNICIPAL  
(C.P. J. GUADALUPE MEZA FLORES  
ENC. HACIENDA MUNICIPAL

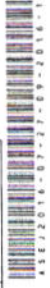

Bajo protesta de decir verdad declaramos que los Estados Financieros y sus Notas son razonablemente correctos y responsabilidad del emisor.



**BALANZA DE COMPROBACIÓN - MUNICIPIO JUANACATLÁN  
AL 31 DE JULIO DE 2016**

No. DE CUENTA	NOMBRE DE LA CUENTA	SALDO FINAL DEL MES	
		DEUDOR	ACREEDOR
1000	ACTIVO	176,362,289.46	0.00
1100	ACTIVO CIRCULANTE	24,406,524.47	0.00
1110	EFFECTIVO Y EQUIVALENTES	4,440,332.24	0.00
1111	EFFECTIVO	9,851.65	0.00
1112	BANCOS/TESORERÍA	4,030,480.59	0.00
1113	BANCOS/DEPENDENCIAS Y OTROS	0.00	0.00
1114	INVERSIONES TEMPORALES (HASTA 3 MESES)	0.00	0.00
1115	FONDOS CON AFECTACIÓN ESPECÍFICA	0.00	0.00
1116	DEPÓSITOS DE FONDOS DE TERCEROS EN GARANTÍA Y/O ADMINISTRACIÓN	400,000.00	0.00
1119	OTROS EFFECTIVOS Y EQUIVALENTES	0.00	0.00
1120	DERECHOS A RECIBIR EFFECTIVO O EQUIVALENTES	18,838,692.83	0.00
1121	INVERSIONES FINANCIERAS DE CORTO PLAZO	2,715,755.08	0.00
1122	CUENTAS POR COBRAR A CORTO PLAZO	0.00	0.00
1123	DEUDORES DIVERSOS POR COBRAR A CORTO PLAZO	16,059,259.30	0.00
1124	INGRESOS POR RECUPERAR A CORTO PLAZO	0.00	0.00
1125	DEUDORES POR ANTICIPOS DE LA TESORERÍA A CORTO PLAZO	0.00	0.00
1126	PRÉSTAMOS OTORGADOS A CORTO PLAZO	63,678.45	0.00
1129	OTROS DERECHOS A RECIBIR EFFECTIVO O EQUIVALENTES A CORTO PLAZO	0.00	0.00
1130	DERECHOS A RECIBIR BIENES O SERVICIOS	1,127,499.40	0.00
1131	ANTICIPO A PROVEEDORES POR ADQUISICIÓN DE BIENES Y PRESTACIÓN DE SERVICIOS A CORTO PLAZO	1,117,502.40	0.00
1132	ANTICIPO A PROVEEDORES POR ADQUISICIÓN DE BIENES INMUEBLES Y MUEBLES A CORTO PLAZO	0.00	0.00
1133	ANTICIPO A PROVEEDORES POR ADQUISICIÓN DE BIENES INTANGIBLES A CORTO PLAZO	0.00	0.00
1134	ANTICIPO A CONTRATISTAS POR OBRAS PÚBLICAS A CORTO PLAZO	9,997.00	0.00
1139	OTROS DERECHOS A RECIBIR BIENES O SERVICIOS A CORTO PLAZO	0.00	0.00
1140	INVENTARIOS	0.00	0.00
1141	INVENTARIO DE MERCANCÍAS PARA VENTA	0.00	0.00
1142	INVENTARIO DE MERCANCÍAS TERMINADAS	0.00	0.00
1143	INVENTARIO DE MERCANCÍAS EN PROCESO DE ELABORACIÓN	0.00	0.00
1144	INVENTARIO DE MATERIAS PRIMAS, MATERIALES Y SUMINISTROS PARA PRODUCCIÓN	0.00	0.00
1145	BIENES EN TRÁNSITO	0.00	0.00
1150	ALMACENES	0.00	0.00
1151	ALMACÉN DE MATERIALES Y SUMINISTROS DE CONSUMO	0.00	0.00
1160	ESTIMACIÓN POR PÉRDIDA O DETERIORO DE ACTIVOS CIRCULANTES	0.00	0.00

00034

1161	ESTIMACIONES PARA CUENTAS INCOBRABLES POR DERECHOS A RECIBIR EFECTIVO O EQUIVALENTES	0.00	0.00
1162	ESTIMACION POR DETERIORO DE INVENTARIOS	0.00	0.00
1190	OTROS ACTIVOS CIRCULANTES	0.00	0.00
1191	VALORES EN GARANTÍA	0.00	0.00
1192	BIENES EN GARANTÍA (EXCLUYE DEPÓSITOS DE FONDOS)	0.00	0.00
1193	BIENES DERIVADOS DE EMBARGOS, DECOMISOS, ASEGURAMIENTOS Y DACIÓN EN PAGO	0.00	0.00
1200	ACTIVO NO CIRCULANTE	151,955,764.99	0.00
1210	INVERSIONES FINANCIERAS A LARGO PLAZO	0.00	0.00
1211	INVERSIONES A LARGO PLAZO	0.00	0.00
1212	TÍTULOS Y VALORES A LARGO PLAZO	0.00	0.00
1213	FIDEICOMISOS, MANDATOS Y CONTRATOS ANÁLOGOS	0.00	0.00
1214	PARTICIPACIONES Y APORTACIONES DE CAPITAL	0.00	0.00
1220	DERECHOS A RECIBIR EFECTIVO O EQUIVALENTES A LARGO PLAZO	0.00	0.00
1221	DOCUMENTOS POR COBRAR A LARGO PLAZO	0.00	0.00
1222	DEUDORES DIVERSOS A LARGO PLAZO	0.00	0.00
1223	INGRESOS POR RECUPERAR A LARGO PLAZO	0.00	0.00
1224	PRÉSTAMOS OTORGADOS A LARGO PLAZO	0.00	0.00
1229	OTROS DERECHOS A RECIBIR EFECTIVO O EQUIVALENTES A LARGO PLAZO	0.00	0.00
1230	BIENES INMUEBLES, INFRAESTRUCTURA Y CONSTRUCCIONES EN PROCESO	149,632,653.81	0.00
1231	TERRENOS	0.00	0.00
1232	VIVIENDAS	592,805.15	0.00
1233	EDIFICIOS NO HABITACIONALES	1,853,932.00	0.00
1234	INFRAESTRUCTURA	0.00	0.00
1235	CONSTRUCCIONES EN PROCESO EN BIENES DE DOMINIO PÚBLICO	143,807,656.66	0.00
1236	CONSTRUCCIONES EN PROCESO EN BIENES PROPIOS	0.00	0.00
1239	OTROS BIENES INMUEBLES	3,378,260.00	0.00
1240	BIENES MUEBLES	2,323,111.18	0.00
1241	MOBILIARIO Y EQUIPO DE ADMINISTRACIÓN	506,461.65	0.00
1242	MOBILIARIO Y EQUIPO EDUCACIONAL Y RECREATIVO	98,052.00	0.00
1243	EQUIPO E INSTRUMENTAL MÉDICO Y DE LABORATORIO	12,588.45	0.00
1244	EQUIPO DE TRANSPORTE	1,083,209.49	0.00
1245	EQUIPO DE DEFENSA Y SEGURIDAD	0.00	0.00
1246	MAQUINARIA, OTROS EQUIPOS Y HERRAMIENTAS	617,799.59	0.00
1247	COLECCIONES, OBRAS DE ARTE Y OBJETOS VALIOSOS	5,000.00	0.00
1248	ACTIVOS BIOLÓGICOS	0.00	0.00
1250	ACTIVOS INTANGIBLES	0.00	0.00

00035

1251	SOFTWARE	0.00	0.00
1252	PATENTES, MARCAS Y DERECHOS	0.00	0.00
1253	CONCESIONES Y FRANQUICIAS	0.00	0.00
1254	LICENCIAS	0.00	0.00
1259	OTROS ACTIVOS INTANGIBLES	0.00	0.00
1260	DEPRECIACIÓN, DETERIORO Y AMORTIZACIÓN ACUMULADA DE BIENES	0.00	0.00
1261	DEPRECIACIÓN ACUMULADA DE BIENES INMUEBLES	0.00	0.00
1262	DEPRECIACIÓN ACUMULADA DE INFRAESTRUCTURA	0.00	0.00
1263	DEPRECIACIÓN ACUMULADA DE BIENES MUEBLES	0.00	0.00
1264	DETERIORO ACUMULADO DE ACTIVOS BIOLÓGICOS	0.00	0.00
1265	AMORTIZACIÓN ACUMULADA DE ACTIVOS INTANGIBLES	0.00	0.00
1270	ACTIVOS DIFERIDOS	0.00	0.00
1271	ESTUDIOS, FORMULACIÓN Y EVALUACIÓN DE PROYECTOS	0.00	0.00
1272	DERECHOS SOBRE BIENES EN RÉGIMEN DE ARRENDAMIENTO FINANCIERO	0.00	0.00
1273	GASTOS PAGADOS POR ADELANTADO A LARGO PLAZO	0.00	0.00
1274	ANTICIPOS A LARGO PLAZO	0.00	0.00
1275	BENEFICIOS AL RETIRO DE EMPLEADOS PAGADOS POR ADELANTADO	0.00	0.00
1279	OTROS ACTIVOS DIFERIDOS	0.00	0.00
1280	ESTIMACIÓN POR PÉRDIDA O DETERIORO DE ACTIVOS NO CIRCULANTES	0.00	0.00
1281	ESTIMACIONES POR PÉRDIDA DE CUENTAS INCOBRABLES DE DOCUMENTOS POR COBRAR A LARGO PLAZO	0.00	0.00
1282	ESTIMACIONES POR PÉRDIDA DE CUENTAS INCOBRABLES DE DEUDORES DIVERSOS POR COBRAR A LARGO PLAZO	0.00	0.00
1283	ESTIMACIONES POR PÉRDIDA DE CUENTAS INCOBRABLES DE INGRESOS POR COBRAR A LARGO PLAZO	0.00	0.00
1284	ESTIMACIONES POR PÉRDIDA DE CUENTAS INCOBRABLES DE PRÉSTAMOS OTORGADOS A LARGO PLAZO	0.00	0.00
1289	ESTIMACIONES POR PÉRDIDA DE OTRAS CUENTAS INCOBRABLES A LARGO PLAZO	0.00	0.00
1290	OTROS ACTIVOS NO CIRCULANTES	0.00	0.00
1291	BIENES EN CONCESIÓN	0.00	0.00
1292	BIENES EN ARRENDAMIENTO FINANCIERO	0.00	0.00
1293	BIENES EN COMODATO	0.00	0.00
2000	PASIVO	0.00	28,705,031.25
2100	PASIVO CIRCULANTE	0.00	20,591,364.55
2110	CUENTAS POR PAGAR A CORTO PLAZO	0.00	20,591,364.55
2111	SERVICIOS PERSONALES POR PAGAR A CORTO PLAZO	0.00	1,512,381.19
2112	PROVEEDORES POR PAGAR A CORTO PLAZO	0.00	2,113,958.55
2113	CONTRATISTAS POR OBRAS PÚBLICAS POR PAGAR A CORTO PLAZO	0.00	0.00
2114	PARTICIPACIONES Y APORTACIONES POR PAGAR A CORTO PLAZO	0.00	0.00
2115	TRANSFERENCIAS OTORGADAS POR PAGAR A CORTO PLAZO	0.00	0.00

00036

2116	INTERESES, COMISIONES Y OTROS GASTOS DE LA DEUDA PÚBLICA POR PAGAR A CORTO PLAZO	0.00	0.00
2117	RETENCIONES Y CONTRIBUCIONES POR PAGAR A CORTO PLAZO	0.00	7,823,358.12
2118	DEVOLUCIONES DE LA LEY DE INGRESOS POR PAGAR A CORTO PLAZO	0.00	0.00
2119	OTRAS CUENTAS POR PAGAR A CORTO PLAZO	0.00	9,141,666.69
2120	DOCUMENTOS POR PAGAR A CORTO PLAZO	0.00	0.00
2121	DOCUMENTOS COMERCIALES POR PAGAR A CORTO PLAZO	0.00	0.00
2122	DOCUMENTOS CON CONTRATISTAS POR OBRAS PÚBLICAS POR PAGAR A CORTO PLAZO	0.00	0.00
2129	OTROS DOCUMENTOS POR PAGAR A CORTO PLAZO	0.00	0.00
2130	PORCIÓN A CORTO PLAZO DE LA DEUDA PÚBLICA A LARGO PLAZO	0.00	0.00
2131	PORCIÓN A CORTO PLAZO DE LA DEUDA PÚBLICA INTERNA	0.00	0.00
2132	PORCION A CORTO PLAZO DE LA DEUDA PÚBLICA EXTERNA	0.00	0.00
2133	PORCIÓN A CORTO PLAZO DE ARRENDAMIENTO FINANCIERO	0.00	0.00
2140	TÍTULOS Y VALORES A CORTO PLAZO	0.00	0.00
2141	TÍTULOS Y VALORES DE LA DEUDA PÚBLICA INTERNA A CORTO PLAZO	0.00	0.00
2142	TÍTULOS Y VALORES DE LA DEUDA PÚBLICA EXTERNA A CORTO PLAZO	0.00	0.00
2150	PASIVOS DIFERIDOS A CORTO PLAZO	0.00	0.00
2151	INGRESOS COBRADOS POR ADELANTADO A CORTO PLAZO	0.00	0.00
2152	INTERESES COBRADOS POR ADELANTADO A CORTO PLAZO	0.00	0.00
2159	OTROS PASIVOS DIFERIDOS A CORTO PLAZO	0.00	0.00
2160	FONDOS Y BIENES DE TERCEROS EN GARANTÍA Y/O ADMINISTRACIÓN A CORTO PLAZO	0.00	0.00
2161	FONDOS EN GARANTÍA A CORTO PLAZO	0.00	0.00
2162	FONDOS EN ADMINISTRACIÓN A CORTO PLAZO	0.00	0.00
2163	FONDOS CONTINGENTES A CORTO PLAZO	0.00	0.00
2164	FONDOS DE FIDEICOMISOS, MANDATOS Y CONTRATOS ANÁLOGOS A CORTO PLAZO	0.00	0.00
2165	OTROS FONDOS DE TERCEROS EN GARANTÍA Y/O ADMINISTRACIÓN A CORTO PLAZO	0.00	0.00
2166	VALORES Y BIENES EN GARANTÍA A CORTO PLAZO	0.00	0.00
2170	PROVISIONES A CORTO PLAZO	0.00	0.00
2171	PROVISIÓN PARA DEMANDAS Y JUICIOS A CORTO PLAZO	0.00	0.00
2172	PROVISIÓN PARA CONTINGENCIAS A CORTO PLAZO	0.00	0.00
2179	OTRAS PROVISIONES A CORTO PLAZO	0.00	0.00
2190	OTROS PASIVOS A CORTO PLAZO	0.00	0.00
2191	INGRESOS POR CLASIFICAR	0.00	0.00
2192	RECAUDACIÓN POR PARTICIPAR	0.00	0.00
2199	OTROS PASIVOS CIRCULANTES	0.00	0.00
2200	PASIVO NO CIRCULANTE	0.00	8,113,666.70
2210	CUENTAS POR PAGAR A LARGO PLAZO	0.00	0.00

00037

2211	PROVEEDORES POR PAGAR A LARGO PLAZO	0.00	0.00
2212	CONTRATISTAS POR OBRAS PÚBLICAS POR PAGAR A LARGO PLAZO	0.00	0.00
2220	DOCUMENTOS POR PAGAR A LARGO PLAZO	0.00	0.00
2221	DOCUMENTOS COMERCIALES POR PAGAR A LARGO PLAZO	0.00	0.00
2222	DOCUMENTOS CON CONTRATISTAS POR OBRAS PÚBLICAS POR PAGAR A LARGO PLAZO	0.00	0.00
2229	OTROS DOCUMENTOS POR PAGAR A LARGO PLAZO	0.00	0.00
2230	DEUDA PÚBLICA A LARGO PLAZO	0.00	8,113,666.70
2231	TÍTULOS Y VALORES DE LA DEUDA PÚBLICA INTERNA A LARGO PLAZO	0.00	0.00
2232	TÍTULOS Y VALORES DE LA DEUDA PÚBLICA EXTERNA A LARGO PLAZO	0.00	0.00
2233	PRÉSTAMOS DE LA DEUDA PÚBLICA INTERNA POR PAGAR A LARGO PLAZO	0.00	8,113,666.70
2234	PRÉSTAMOS DE LA DEUDA PÚBLICA EXTERNA POR PAGAR A LARGO PLAZO	0.00	0.00
2235	ARRENDAMIENTO FINANCIERO POR PAGAR A LARGO PLAZO	0.00	0.00
2240	PASIVOS DIFERIDOS A LARGO PLAZO	0.00	0.00
2241	CRÉDITOS DIFERIDOS A LARGO PLAZO	0.00	0.00
2242	INTERESES COBRADOS POR ADELANTADO A LARGO PLAZO	0.00	0.00
2249	OTROS PASIVOS DIFERIDOS A LARGO PLAZO	0.00	0.00
2250	FONDOS Y BIENES DE TERCEROS EN GARANTÍA Y/O ADMINISTRACIÓN A LARGO PLAZO	0.00	0.00
2251	FONDOS EN GARANTÍA A LARGO PLAZO	0.00	0.00
2252	FONDOS EN ADMINISTRACIÓN A LARGO PLAZO	0.00	0.00
2253	FONDOS CONTINGENTES A LARGO PLAZO	0.00	0.00
2254	FONDOS DE FIDEICOMISOS, MANDATOS Y CONTRATOS ANÁLOGOS A LARGO PLAZO	0.00	0.00
2255	OTROS FONDOS DE TERCEROS EN GARANTÍA Y/O ADMINISTRACIÓN A LARGO PLAZO	0.00	0.00
2256	VALORES Y BIENES EN GARANTÍA A LARGO PLAZO	0.00	0.00
2260	PROVISIONES A LARGO PLAZO	0.00	0.00
2261	PROVISIÓN PARA DEMANDAS Y JUICIOS A LARGO PLAZO	0.00	0.00
2262	PROVISIÓN PARA PENSIONES A LARGO PLAZO	0.00	0.00
2263	PROVISIÓN PARA CONTINGENCIAS A LARGO PLAZO	0.00	0.00
2269	OTRAS PROVISIONES A LARGO PLAZO	0.00	0.00
3000	HACIENDA PÚBLICA/ PATRIMONIO	0.00	147,657,258.21
3100	HACIENDA PÚBLICA/ PATRIMONIO CONTRIBUIDO	0.00	0.00
3110	APORTACIONES	0.00	0.00
3120	DONACIONES DE CAPITAL	0.00	0.00
3130	ACTUALIZACIÓN DE LA HACIENDA PÚBLICA/PATRIMONIO	0.00	0.00
3200	HACIENDA PÚBLICA/PATRIMONIO GENERADO	0.00	147,657,258.21
3210	RESULTADOS DEL EJERCICIO (AHORRO/ DESAHORRO)	0.00	9,009,420.05
3220	RESULTADOS DE EJERCICIOS ANTERIORES	0.00	138,647,838.16

00038



3230	REVALÚOS	0.00	0.00
3231	REVALÚO DE BIENES INMUEBLES	0.00	0.00
3232	REVALÚO DE BIENES MUEBLES	0.00	0.00
3233	REVALÚO DE BIENES INTANGIBLES	0.00	0.00
3239	OTROS REVALÚOS	0.00	0.00
3240	RESERVAS	0.00	0.00
3241	RESERVAS DE PATRIMONIO	0.00	0.00
3242	RESERVAS TERRITORIALES	0.00	0.00
3243	RESERVAS POR CONTINGENCIAS	0.00	0.00
3250	RECTIFICACIONES DE RESULTADOS DE EJERCICIOS ANTERIORES	0.00	0.00
3251	CAMBIOS EN POLÍTICAS CONTABLES	0.00	0.00
3252	CAMBIOS POR ERRORES CONTABLES	0.00	0.00
3300	EXCESO O INSUFICIENCIA EN LA ACTUALIZACIÓN DE LA HACIENDA PÚBLICA/ PATRIMONIO	0.00	0.00
3310	RESULTADO POR POSICIÓN MONETARIA	0.00	0.00
3320	RESULTADO POR TENENCIA DE ACTIVOS NO MONETARIOS	0.00	0.00
4000	INGRESOS Y OTROS BENEFICIOS	0.00	30,793,335.32
4100	INGRESOS DE GESTIÓN	0.00	11,978,794.67
4110	IMPUESTOS	0.00	5,042,470.30
4111	IMPUESTOS SOBRE LOS INGRESOS	0.00	17,031.00
4112	IMPUESTOS SOBRE EL PATRIMONIO	0.00	4,882,729.65
4113	IMPUESTO SOBRE LA PRODUCCIÓN, EL CONSUMO Y LAS TRANSACCIONES	0.00	0.00
4114	IMPUESTOS AL COMERCIO EXTERIOR	0.00	0.00
4115	IMPUESTOS SOBRE NÓMINAS Y ASIMILABLES	0.00	0.00
4116	IMPUESTOS ECOLÓGICOS	0.00	0.00
4117	ACCESORIOS DE IMPUESTOS	0.00	142,709.65
4119	OTROS IMPUESTOS	0.00	0.00
4120	CUOTAS Y APORTACIONES DE SEGURIDAD SOCIAL	0.00	0.00
4121	APORTACIONES PARA FONDOS DE VIVIENDA	0.00	0.00
4122	CUOTAS PARA EL SEGURO SOCIAL	0.00	0.00
4123	CUOTAS DE AHORRO PARA EL RETIRO	0.00	0.00
4124	ACCESORIOS DE CUOTAS Y APORTACIONES PARA LA SEGURIDAD SOCIAL	0.00	0.00
4129	OTRAS CUOTAS Y APORTACIONES PARA LA SEGURIDAD SOCIAL	0.00	0.00
4130	CONTRIBUCIONES DE MEJORAS	0.00	0.00
4131	CONTRIBUCIÓN DE MEJORAS POR OBRAS PÚBLICAS	0.00	0.00
4140	DERECHOS	0.00	4,220,804.40
4141	DERECHOS POR EL USO, GOCE, APROVECHAMIENTO O EXPLOTACIÓN DE BIENES DE DOMINIO PÚBLICO	0.00	0.00

4142	DERECHOS A LOS HIDROCARBUROS	0.00	0.00
4143	DERECHOS POR PRESTACIÓN DE SERVICIOS	0.00	3,296,739.34
4144	ACCESORIOS DE DERECHO	0.00	59,621.93
4149	OTROS DERECHOS	0.00	864,443.13
4150	PRODUCTOS DE TIPO CORRIENTE	0.00	390,244.60
4151	PRODUCTOS DERIVADOS DEL USO Y APROVECHAMIENTO DE BIENES NO SUJETOS A RÉGIMEN DE DOMINIO PÚBLICO	0.00	0.00
4152	ENAJENACIÓN DE BIENES MUEBLES NO SUJETOS A SER INVENTARIADOS	0.00	0.00
4153	ACCESORIOS DE PRODUCTOS	0.00	0.00
4159	OTROS PRODUCTOS QUE GENERAN INGRESOS CORRIENTES	0.00	390,244.60
4160	APROVECHAMIENTOS DE TIPO CORRIENTE	0.00	2,325,275.37
4161	INCENTIVOS DERIVADOS DE LA COLABORACIÓN FISCAL	0.00	0.00
4162	MULTAS	0.00	28,600.00
4163	INDEMNIZACIONES	0.00	0.00
4164	REINTEGROS	0.00	0.00
4165	APROVECHAMIENTOS PROVENIENTES DE OBRAS PÚBLICAS	0.00	0.00
4166	APROVECHAMIENTOS POR PARTICIPACIONES DERIVADAS DE LA APLICACIÓN DE LEYES	0.00	0.00
4167	APROVECHAMIENTOS POR APORTACIONES Y COOPERACIONES	0.00	2,207,800.00
4168	ACCESORIOS DE APROVECHAMIENTO	0.00	0.00
4169	OTROS APROVECHAMIENTOS	0.00	88,875.37
4170	INGRESOS POR VENTAS DE BIENES Y SERVICIOS	0.00	0.00
4171	INGRESOS POR VENTA DE MERCANCÍAS	0.00	0.00
4172	INGRESOS POR VENTAS DE BIENES Y SERVICIOS PRODUCIDOS EN ESTABLECIMIENTOS DEL GOBIERNO	0.00	0.00
4173	INGRESOS POR VENTA DE BIENES Y SERVICIOS DE ORGANISMOS DESCENTRALIZADOS	0.00	0.00
4174	INGRESOS DE OPERACIONES DE ENTIDADES PARAESTATALES EMPRESARIALES Y NO FINANCIERAS	0.00	0.00
4190	INGRESOS NO COMPRENDIDOS EN LAS FRACC. DE LA LEY DE ING. CAUSAD. EN EJER. FISCALES ANT. PEND. DE LIQUID. O PAGO	0.00	0.00
4191	IMPUESTOS NO COMPRENDIDOS EN LAS FRACC. DE LA LEY DE ING. CAUSADOS EN EJER. FISCALES ANT. PEND. DE LIQUID. O PAGO	0.00	0.00
4192	CONTRIBUCIONES DE MEJORAS, DERECHOS, PRODUCTOS Y APROVECHAMIENTOS NO COMPRENDIDOS EN LAS FRACC. DE LEY DE ING. CAUSAD. EN EJER. FISCALES ANT. PEND. DE LIQUID. O PAGO	0.00	0.00
4200	PARTICIPACIONES, APORTACIONES, TRANSFERENCIAS, ASIGNACIONES, SUBSIDIOS Y OTRAS AYUDAS	0.00	18,731,696.79
4210	PARTICIPACIONES Y APORTACIONES	0.00	18,723,696.79
4211	PARTICIPACIONES	0.00	12,147,463.77
4212	APORTACIONES	0.00	6,576,233.02
4213	CONVENIOS	0.00	0.00
4220	TRANSFERENCIAS, ASIGNACIONES, SUBSIDIOS Y OTRAS AYUDAS	0.00	8,000.00
4221	TRANSFERENCIAS INTERNAS Y ASIGNACIONES AL SECTOR PÚBLICO	0.00	0.00
4222	TRANSFERENCIAS AL RESTO DEL SECTOR PÚBLICO	0.00	0.00
4223	SUBSIDIOS Y SUBVENCIONES	0.00	0.00

00040

4224	AYUDAS SOCIALES	0.00	8,000.00
4225	PENSIONES Y JUBILACIONES	0.00	0.00
4300	OTROS INGRESOS Y BENEFICIOS	0.00	82,843.86
4310	INGRESOS FINANCIEROS	0.00	25,956.58
4311	INTERESES GANADOS DE VALORES, CRÉDITOS, BONOS Y OTROS.	0.00	25,956.58
4319	OTROS INGRESOS FINANCIEROS	0.00	0.00
4320	INCREMENTO POR VARIACIÓN DE INVENTARIOS	0.00	0.00
4321	INCREMENTO POR VARIACIÓN DE INVENTARIOS DE MERCANCÍAS PARA VENTA	0.00	0.00
4322	INCREMENTO POR VARIACIÓN DE INVENTARIOS DE MERCANCÍAS TERMINADAS	0.00	0.00
4323	INCREMENTO POR VARIACIÓN DE INVENTARIOS DE MERCANCÍAS EN PROCESO DE ELABORACIÓN	0.00	0.00
4324	INCREMENTO POR VARIACIÓN DE INVENTARIOS DE MATERIAS PRIMAS, MATERIALES Y SUMINISTROS PARA PRODUCCIÓN	0.00	0.00
4325	INCREMENTO POR VARIACIÓN DE ALMACÉN DE MERCANCÍAS PRIMAS, MATERIALES Y SUMINISTROS DE CONSUMO	0.00	0.00
4330	DISMINUCIÓN DEL EXCESO DE ESTIMACIONES POR PÉRDIDA O DETERIORO U OBSOLESCENCIA	0.00	0.00
4340	DISMINUCIÓN DEL EXCESO DE PROVISIONES	0.00	0.00
4341	DISMINUCIÓN DEL EXCESO DE PROVISIONES	0.00	0.00
4390	OTROS INGRESO Y BENEFICIOS VARIOS	0.00	56,887.28
4391	OTROS INGRESOS DE EJERCICIOS ANTERIORES	0.00	0.00
4392	BONIFICACIONES Y DESCUENTOS OBTENIDOS	0.00	56,887.28
4393	DIFERENCIAS POR TIPO DE CAMBIO A FAVOR EN EFECTIVO Y EQUIVALENTES	0.00	0.00
4394	DIFERENCIAS DE COTIZACIONES A FAVOR EN VALORES NEGOCIABLES	0.00	0.00
4395	RESULTADO POR POSICIÓN MONETARIA	0.00	0.00
4396	UTILIDADES POR PARTICIPACIÓN PATRIMONIAL	0.00	0.00
4399	OTROS INGRESOS Y BENEFICIOS VARIOS	0.00	0.00
5000	GASTOS Y OTRAS PÉRDIDAS	21,783,915.27	0.00
5100	GASTOS DE FUNCIONAMIENTO	20,502,223.26	0.00
5110	SERVICIOS PERSONALES	9,528,971.87	0.00
5111	REMUNERACIONES AL PERSONAL DE CARÁCTER PERMANENTE	7,586,327.08	0.00
5112	REMUNERACIONES AL PERSONAL DE CARÁCTER TRANSITORIO	1,616,136.79	0.00
5113	REMUNERACIONES ADICIONALES Y ESPECIALES	232,158.87	0.00
5114	SEGURIDAD SOCIAL	0.00	0.00
5115	OTRAS PRESTACIONES SOCIALES Y ECONÓMICAS	94,349.13	0.00
5116	PAGO DE ESTÍMULOS A SERVIDORES PÚBLICOS	0.00	0.00
5120	MATERIALES Y SUMINISTROS	2,184,578.48	0.00
5121	MATERIALES DE ADMINISTRACIÓN, EMISIÓN DE DOCUMENTOS Y ARTÍCULOS OFICIALES	315,544.25	0.00
5122	ALIMENTOS Y UTENSILIOS	32,654.07	0.00
5123	MATERIAS PRIMAS Y MATERIALES DE PRODUCCIÓN Y COMERCIALIZACIÓN	0.00	0.00

00041

5124	MATERIALES Y ARTÍCULOS DE CONSTRUCCIÓN Y DE REPARACIÓN	224,285.64	0.00
5125	PRODUCTOS QUÍMICOS, FARMACÉUTICOS Y DE LABORATORIO	31,303.54	0.00
5126	COMBUSTIBLES, LUBRICANTES Y ADITIVOS	1,328,790.41	0.00
5127	VESTUARIO, BLANCOS, PRENDAS DE PROTECCIÓN Y ARTÍCULOS DEPORTIVOS	11,471.08	0.00
5128	MATERIALES Y SUMINISTROS PARA SEGURIDAD	0.00	0.00
5129	HERRAMIENTAS, REFACCIONES Y ACCESORIOS MENORES	240,529.49	0.00
5130	SERVICIOS GENERALES	8,788,672.91	0.00
5131	SERVICIOS BÁSICOS	3,091,030.43	0.00
5132	SERVICIOS DE ARRENDAMIENTO	1,622,019.54	0.00
5133	SERVICIOS PROFESIONALES, CIENTÍFICOS, TÉCNICOS Y OTROS SERVICIOS	150,984.80	0.00
5134	SERVICIOS FINANCIEROS, BANCARIOS Y COMERCIALES	37,096.35	0.00
5135	SERVICIOS DE INSTALACIÓN, REPARACIÓN, MANTENIMIENTO Y CONSERVACIÓN	1,742,152.71	0.00
5136	SERVICIOS DE COMUNICACIÓN SOCIAL Y PUBLICIDAD	46,725.96	0.00
5137	SERVICIOS DE TRASLADO Y VIÁTICOS	2,340.00	0.00
5138	SERVICIOS OFICIALES	44,836.40	0.00
5139	OTROS SERVICIOS GENERALES	2,051,486.72	0.00
5200	TRANSFERENCIAS, ASIGNACIONES, SUBSIDIOS Y OTRAS AYUDAS	817,373.92	0.00
5210	TRANSFERENCIAS INTERNAS Y ASIGNACIONES AL SECTOR PÚBLICO	0.00	0.00
5211	ASIGNACIONES AL SECTOR PÚBLICO	0.00	0.00
5212	TRANSFERENCIAS INTERNAS AL SECTOR PÚBLICO	0.00	0.00
5220	TRANSFERENCIAS AL RESTO DEL SECTOR PÚBLICO		
5221	TRANSFERENCIAS A ENTIDADES PARAESTATALES	0.00	0.00
5222	TRANSFERENCIAS A ENTIDADES FEDERATIVAS Y MUNICIPIOS	0.00	0.00
5230	SUBSIDIOS Y SUBVENCIONES	383,459.32	0.00
5231	SUBSIDIOS	383,459.32	0.00
5232	SUBVENCIONES	0.00	0.00
5240	AYUDAS SOCIALES	41,000.00	0.00
5241	AYUDAS SOCIALES A PERSONAS	0.00	0.00
5242	BECAS	0.00	0.00
5243	AYUDAS SOCIALES A INSTITUCIONES	41,000.00	0.00
5244	AYUDAS SOCIALES POR DESASTRES NATURALES Y OTROS SINIESTROS	0.00	0.00
5250	PENSIONES Y JUBILACIONES	392,914.60	0.00
5251	PENSIONES	0.00	0.00
5252	JUBILACIONES	392,914.60	0.00
5259	OTRAS PENSIONES Y JUBILACIONES	0.00	0.00
5260	TRANSFERENCIAS A FIDEICOMISOS, MANDATOS Y CONTRATOS ANÁLOGOS	0.00	0.00

00042

5261	TRANSFERENCIAS A FIDEICOMISOS, MANDATOS Y CONTRATOS ANÁLOGOS AL GOBIERNO	0.00	0.00
5262	TRANSFERENCIAS A FIDEICOMISOS, MANDATOS Y CONTRATOS ANÁLOGOS A ENTIDADES PARAESTATALES	0.00	0.00
5270	TRANSFERENCIAS A LA SEGURIDAD SOCIAL	0.00	0.00
5271	TRASNFERENCIAS POR OBLIGACIONES DE LEY	0.00	0.00
5280	DONATIVO	0.00	0.00
5281	DONATIVOS A INSTITUCIONES SIN FINES DE LUCRO	0.00	0.00
5282	DONATIVOS A ENTIDADES FEDERATIVAS Y MUNICIPIOS	0.00	0.00
5283	DONATIVOS A FIDEICOMISOS, MANDATOS Y CONTRATOS ANÁLOGOS PRIVADOS	0.00	0.00
5284	DONATIVOS A FIDEICOMISOS, MANDATOS Y CONTRATOS ANÁLOGOS ESTATALES	0.00	0.00
5285	DONATIVOS INTERNACIONAL	0.00	0.00
5290	TRANSFERENCIAS AL EXTERIOR	0.00	0.00
5291	TRANSFERENCIAS AL EXTERIOR A GOBIERNOS EXTRANJEROS Y ORGANISMOS INTERNACIONALES	0.00	0.00
5292	TRANSFERENCIAS AL SECTOR PRIVADO EXTERNO	0.00	0.00
5300	PARTICIPACIONES Y APORTACIONES	0.00	0.00
5310	PARTICIPACIONES	0.00	0.00
5311	PARTICIPACIONES DE LA FEDERACIÓN A ENTIDADES FEDERATIVAS Y MUNICIPIOS	0.00	0.00
5312	PARTICIPACIONES DE LAS ENTIDADES FEDERATIVAS A LOS MUNICIPIOS	0.00	0.00
5320	APORTACIONES		
5321	APORTACIONES DE LA FEDERACIÓN A ENTIDADES FEDERATIVAS Y MUNICIPIOS	0.00	0.00
5322	APORTACIONES DE LAS ENTIDADES FEDERATIVAS A LOS MUNICIPIOS	0.00	0.00
5330	CONVENIOS	0.00	0.00
5331	CONVENIOS DE REASIGNACIÓN	0.00	0.00
5332	CONVENIOS DE DESCENTRALIZACIÓN Y OTROS	0.00	0.00
5400	INTERESES, COMISIONES Y OTROS GASTOS DE LA DEUDA PÚBLICA	464,318.09	0.00
5410	INTERESES DE LA DEUDA PÚBLICA	464,318.09	0.00
5411	INTERESES DE LA DEUDA PÚBLICA INTERNA	464,318.09	0.00
5412	INTERESES DE LA DEUDA PÚBLICA EXTERNA	0.00	0.00
5420	COMISIONES DE LA DEUDA PÚBLICA	0.00	0.00
5421	COMISIONES DE LA DEUDA PÚBLICA INTERNA	0.00	0.00
5422	COMISIONES DE LA DEUDA PÚBLICA EXTERNA	0.00	0.00
5430	GASTOS DE LA DEUDA PÚBLICA	0.00	0.00
5431	GASTOS DE LA DEUDA PÚBLICA INTERNA	0.00	0.00
5432	GASTOS DE LA DEUDA PÚBLICA EXTERNA	0.00	0.00
5440	COSTO POR COBERTURAS	0.00	0.00
5441	COSTO POR COBERTURAS	0.00	0.00
5450	APOYOS FINANCIEROS	0.00	0.00

00043

5451	APOYOS FINANCIEROS A INTERMEDIARIOS	0.00	0.00
5452	APOYOS FINANCIEROS A AHORRADORES Y DEUDORES DEL SISTEMA FINANCIERO NACIONAL	0.00	0.00
5500	OTROS GASTOS Y PÉRDIDAS EXTRAORDINARIAS	0.00	0.00
5510	ESTIMACIONES, DEPRECIACIONES, DETERIOROS, OBSOLESCENCIA Y AMORTIZACIONES	0.00	0.00
5511	ESTIMACIONES POR PÉRDIDA O DETERIORO DE ACTIVOS CIRCULANTES	0.00	0.00
5512	ESTIMACIONES POR PÉRDIDA O DETERIORO DE ACTIVO NO CIRCULANTE	0.00	0.00
5513	DEPRECIACIÓN DE BIENES INMUEBLES	0.00	0.00
5514	DEPRECIACIÓN DE INFRAESTRUCTURA	0.00	0.00
5515	DEPRECIACIÓN DE BIENES MUEBLES	0.00	0.00
5516	DETERIORO DE LOS ACTIVOS BIOLÓGICOS	0.00	0.00
5517	AMORTIZACIÓN DE ACTIVOS INTANGIBLES	0.00	0.00
5520	PROVISIONES	0.00	0.00
5521	PROVISIONES DE PASIVOS A CORTO PLAZO	0.00	0.00
5522	PROVISIONES DE PASIVOS A LARGO PLAZO	0.00	0.00
5530	DISMINUCIÓN DE INVENTARIOS	0.00	0.00
5531	DISMINUCIÓN DE INVENTARIOS DE MERCANCIAS PARA VENTA	0.00	0.00
5532	DISMINUCIÓN DE INVENTARIOS DE MERCANCIAS TERMINADAS	0.00	0.00
5533	DISMINUCIÓN DE INVENTARIOS DE MERCANCIAS EN PROCESO DE ELABORACIÓN	0.00	0.00
5534	DISMINUCIÓN DE INVENTARIOS DE MATERIAS PRIMAS, MATERIALES Y SUMINISTROS PARA PRODUCCIÓN	0.00	0.00
5535	DISMINUCIÓN DE ALMACÉN DE MATERIALES Y SUMINISTROS DE CONSUMO	0.00	0.00
5540	AUMENTO POR INSUFICIENCIA DE ESTIMACIONES POR PÉRDIDA O DETERIORO U OBSOLESCENCIA	0.00	0.00
5541	AUMENTO POR INSUFICIENCIA DE ESTIMACIONES POR PÉRDIDA O DETERIORO U OBSOLESCENCIA	0.00	0.00
5550	AUMENTO POR INSUFICIENCIA DE PROVISIONES	0.00	0.00
5551	AUMENTO POR INSUFICIENCIA DE PROVISIONES	0.00	0.00
5590	OTROS GASTOS	0.00	0.00
5591	GASTOS DE EJERCICIOS ANTERIORES	0.00	0.00
5592	PÉRDIDAS POR RESPONSABILIDADES	0.00	0.00
5593	BONIFICACIONES Y DESCUENTOS OTORGADOS	0.00	0.00
5594	DIFERENCIAS POR TIPO DE CAMBIO NEGATIVAS EN EFECTIVO Y EQUIVALENTES	0.00	0.00
5595	DIFERENCIAS DE COTIZACIONES NEGATIVAS EN VALORES NEGOCIABLES	0.00	0.00
5596	RESULTADO POR POSICIÓN MONETARIA	0.00	0.00
5597	PÉRDIDAS POR PARTICIPACIÓN PATRIMONIAL	0.00	0.00
5599	OTROS GASTOS VARIOS	0.00	0.00
5600	INVERSIÓN PÚBLICA	0.00	0.00
5610	INVERSIÓN PÚBLICA NO CAPITALIZABLE		
6000	CUENTAS DE CIERRE CONTABLE	9,009,420.05	0.00

00044

6100	RESUMEN DE INGRESOS Y GASTOS	0.00	0.00
6200	AHORRO DE LA GESTIÓN	9,009,420.05	0.00
6300	DESAHORRO DE LA GESTIÓN	0.00	0.00
7000	CUENTAS DE ORDEN CONTABLES	0.00	0.00
7100	VALORES	0.00	0.00
7110	VALORES EN CUSTODIA	0.00	0.00
7120	CUSTODIA DE VALORES	0.00	0.00
7130	INSTRUMENTOS DE CRÉDITO PRESTADOS A FORMADORES DE MERCADO	0.00	0.00
7140	PRÉSTAMO DE INSTRUMENTOS DE CRÉDITO A FORMADORES DE MERCADO Y SU GARANTÍA	0.00	0.00
7150	INSTRUMENTOS DE CRÉDITO RECIBIDOS EN GARANTÍA DE LOS FORMADORES DE MERCADO	0.00	0.00
7160	GARANTÍA DE CRÉDITOS RECIBIDOS DE LOS FORMADORES DE MERCADO	0.00	0.00
7200	EMISIÓN DE OBLIGACIONES	0.00	0.00
7210	AUTORIZACIÓN PARA LA EMISIÓN DE BONOS, TÍTULOS Y VALORES DE LA DEUDA PÚBLICA INTERNA	0.00	0.00
7220	AUTORIZACIÓN PARA LA EMISIÓN DE BONOS, TÍTULOS Y VALORES DE LA DEUDA PÚBLICA EXTERNA	0.00	0.00
7230	EMISIONES AUTORIZADAS DE LA DEUDA PÚBLICA INTERNA Y EXTERNA	0.00	0.00
7240	SUSCRIPCIÓN DE CONTRATOS DE PRÉSTAMOS Y OTRAS OBLIGACIONES DE LA DEUDA PÚBLICA INTERNA	0.00	0.00
7250	SUSCRIPCIÓN DE CONTRATOS DE PRÉSTAMOS Y OTRAS OBLIGACIONES DE LA DEUDA PÚBLICA EXTERNA	0.00	0.00
7260	CONTRATOS DE PRÉSTAMOS Y OTRAS OBLIGACIONES DE LA DEUDA PÚBLICA INTERNA Y EXTERNA	0.00	0.00
7300	AVALES Y GARANTÍAS	0.00	0.00
7310	AVALES AUTORIZADOS	0.00	0.00
7320	AVALES FIRMADOS	0.00	0.00
7330	FIANZAS Y GARANTÍAS RECIBIDAS POR DEUDAS A COBRAR	0.00	0.00
7340	FIANZAS Y GARANTÍAS RECIBIDAS	0.00	0.00
7350	FIANZAS OTORGADAS PARA RESPALDAR OBLIGACIONES NO FISCALES DEL GOBIERNO	0.00	0.00
7360	FIANZAS OTORGADAS DEL GOBIERNO PARA RESPALDAR OBLIGACIONES NO FISCALES	0.00	0.00
7400	JUICIOS	0.00	0.00
7410	DEMANDAS JUDICIAL EN PROCESO DE RESOLUCIÓN	0.00	0.00
7420	RESOLUCIÓN DE DEMANDAS EN PROCESO JUDICIAL	0.00	0.00
7500	INVERSIÓN MEDIANTE PROYECTOS PARA PRESTACIÓN DE SERVICIOS (PPS) Y SIMILARES	0.00	0.00
7510	CONTRATOS PARA LA INVERSIÓN MEDIANTE PROYECTOS PARA PRESTACIÓN DE SERVICIOS (PPS) Y SIMILARES	0.00	0.00
7520	INVERSIÓN PÚBLICA CONTRATADA MEDIANTE PROYECTOS PARA PRESTACIÓN DE SERVICIOS (PPS) Y SIMILARES	0.00	0.00
7600	BIENES EN CONCESIONADOS O EN COMODATO	0.00	0.00
7610	BIENES BAJO CONTRATO EN CONCESIÓN	0.00	0.00
7620	CONTRATO DE CONCESIÓN POR BIENES	0.00	0.00
7630	BIENES BAJO CONTRATO EN COMODATO	0.00	0.00
7640	CONTRATO DE COMODATO POR BIENES	0.00	0.00

00045

8000	CUENTAS DE ORDEN PRESUPUESTARIAS	0.00	0.00
8100	LEY DE INGRESOS	0.00	0.00
8110	LEY DE INGRESOS ESTIMADA	0.00	0.00
8120	LEY DE INGRESOS POR EJECUTAR	0.00	0.00
8130	MODIFICACIONES A LA LEY DE INGRESOS ESTIMADA	0.00	0.00
8140	LEY DE INGRESOS DEVENGADA	0.00	0.00
8150	LEY DE INGRESOS RECAUDADA	0.00	0.00
8200	PRESUPUESTO DE EGRESOS	0.00	0.00
8210	PRESUPUESTO DE EGRESOS APROBADO	0.00	0.00
8220	PRESUPUESTO DE EGRESOS POR EJERCER	0.00	0.00
8230	MODIFICACIONES AL PRESUPUESTO DE EGRESOS APROBADO	0.00	0.00
8240	PRESUPUESTO DE EGRESOS COMPROMETIDO	0.00	0.00
8250	PRESUPUESTO DE EGRESOS DEVENGADO	0.00	0.00
8260	PRESUPUESTO DE EGRESOS EJERCIDO	0.00	0.00
8270	PRESUPUESTO DE EGRESOS PAGADO	0.00	0.00
9000	CUENTAS DE CIERRE PRESUPUESTARIO	0.00	0.00
9100	SUPERÁVIT FINANCIERO		
9200	DÉFICIT FINANCIERO		
9300	ADEUDOS DE EJERCICIOS FISCALES ANTERIORES		

C. J. REFUGIO BLAZQUEZ VALLIN  
PRESIDENTE MUNICIPAL

LCP. J. GUADALUPE MEZA FLORES  
HACIENDA MUNICIPAL



...dad declaramos que los Estados Financieros y sus Notas son razonablemente correctos y responsabilidad del emisor.



00046



**Municipio Juanaacatlán**  
**Informativa Mensual de Obras en Proceso**  
**DEL 1 AL 31 DE JULIO DE 2016**  
(en miles de pesos)

Dependencia ejecutora	Nombre de Obra	Localidad	Descripción de la obra u objeto del contrato	Modalidad de ejecución	Nombre del contratista	Número de contrato y (convencios) de ampliaciones	Importe de la obra y sus ampliaciones	Orden de Pago	Partida contable	Número de póliza (s)	Importe del Pago
MUNICIPIO DE JUANAACATLÁN	PAVIMENTACION CALLE CAMINO AL SEMINARIO	SAN ANTONIO, JUANAACATLÁN	ANTICIPO DEL 25%	CONTRATO	ARQUITECTURA E INGENIERIA S O SA DE CV	GMI-01/2016/FORTALEECE	\$1,978,333	2625	1235-307-413	PD-6	\$494,563
MUNICIPIO DE JUANAACATLÁN	PAVIMENTACION CALLE CAMINO AL SEMINARIO	SAN ANTONIO, JUANAACATLÁN	ESTIMACION 1	CONTRATO	ARQUITECTURA E INGENIERIA S O SA DE CV	GMI-01/2016/FORTALEECE	\$1,978,333	2701	1235-307-413	PD-91	\$268,686



*[Handwritten signature]*  
 ENC. HACIENDA MUNICIPAL



*[Handwritten signature]*  
 ENC. HACIENDA MUNICIPAL