



ASEJ

AUDITORÍA SUPERIOR DEL ESTADO DE JALISCO

PODER LEGISLATIVO

DIRECCIÓN DE RESPONSABILIDADES

RECIBO DE CUENTA PÚBLICA 2015

Recibimos del H. Ayuntamiento de	52 MUNICIPIO JUANACATLÁN
La Cuenta Pública	CORRESPONDIENTE AL MES DE DICIEMBRE
Fecha en que se creó la Base de Datos	MIÉRCOLES, 23 DE MARZO DE 2016
Fecha en que se Recibe la Información	VIERNES, 01 DE ABRIL DE 2016

DESCRIPCION		FIRMAS	SELLO	HOLOGRAMA
Documentación que se recibe Período: <u>MENSUAL</u>	Estado de situación financiera	SI	SI	SI
	Estado de Actividades	SI	SI	SI
Informativas: <u>MENSUAL</u>	Reporte analítico de deuda pública		SI	
	Informativa de Proveedores		SI	

INFORMACIÓN JUSTIFICATIVA Y COMPROBATORIA:

DESCRIPCION	CANTIDAD	ELECTRÓNICO (CD / DVD / USB)	IMPRESOS LEGAJO(S)	FOLIO(S)
Disco con la Base de Datos ASEJ2015	1	X	-----	-----
Legajo(s), pólizas y comprobantes de Ingresos	1		SI	del 01 azl 763
Legajo(s), pólizas y comprobantes de Egresos	1		SI	del 01 al 711
Legajo(s), pólizas y comprobantes de Diario	1		SI	del 01 al 478
Reportes financieros y movimientos auxiliares detallados	0	1	SI	del 0 al 0

OBSERVACIONES:

(Se reciben 18 archivos: 1 Base de Datos, 9 Excel y 8 PDF)

Guadalajara, Jalisco, viernes, 01 de abril de 2016

 01 ABR. 2016 SE RECIBE DOCUMENTACIÓN ANEXA A RESERVA DE VERIFICAR SU CONTENIDO DIRECCION DE RESPONSABILIDADES	 <small>ASEJ2015-12-1-23/03/2016</small>	 NOMBRE Y FIRMA DE QUIEN RECIBIÓ
--	---	--

Recibido por: L. Carvajal (PC: LAURACARBAJAL - IP:172.16.12.75)

SE RECIBE DOCUMENTACIÓN ANEXA A RESERVA DE VERIFICAR SU CONTENIDO



DEPENDENCIA: Hacienda Municipal
de Juanacatlan, Jal.

OFICIO: HMJ/027/2016

ASUNTO. Se Remite Cuenta Publica.

MTRO. ALONSO GODOY PELAYO
AUDITOR SUPERIOR DEL ESTADO DE JALISCO
GUADALAJARA, JAL.

El que suscribe LCP. J. Guadalupe Meza Flores, Encargado de la Hacienda Municipal de Juanacatlán, Jalisco, por este medio informo a Usted y a la Auditoría Superior del Estado de Jalisco sobre la cuenta Publica, correspondiente al mes de **DICIEMBRE** del año 2015, un legajo de Ingresos, de folio 000001 al 000763, Un Legajo de Polizas de Diario del folio 000001 al 000478, un legajo de Egresos del folio 000001 al 0000711 , un legajo de Caratula del folio 000001 al 000056 así como un CD de caratula y un CD de respaldo contable.

Sin otro particular por el momento, me despido expresándole la seguridad de mi atenta y distinguida consideración.

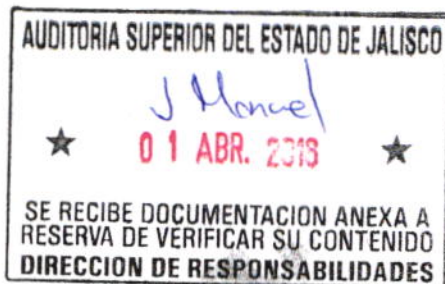

ATENTAMENTE
JUANACATLAN, JAL. 01 DE ABRIL DE 2016

LCP. J. GUADALUPE MEZA FLORES
ENCARGADO DE HACIENDA MUNICIPAL



**ESTADO DE SITUACION FINANCIERA
MUNICIPIO JUANACATLÁN
AL 31 DE DICIEMBRE DE 2015**

Cuenta	Año 2015		Año 2014		Descripción	Año 2015		Año 2014	
	Cuenta	PASIVO	Cuenta	PASIVO		Cuenta	PASIVO	Cuenta	PASIVO
4440			1100		ACTIVO CIRCULANTE	\$1,018,993.87	\$15,501,239.13		
1111			1101		Efectivo y equivalentes	\$1,018,993.87	\$15,501,239.13		
1112			1102		Bancos/tesorería	\$1,328.76	\$92,790.70		
1113			1103		Bancos/depósitos y otros	\$615,489.61	\$14,931,448.43		
1114			1104		Inversiones temporales (hasta 3 meses)	\$0.00	\$0.00		
1115			1105		Fondos con afectación específica	\$0.00	\$0.00		
1116			1106		Depósitos de fondos de terceros en garantía y/o administración	\$400,000.00	\$0.00		
1119			1107		Otros efectivos y equivalentes	\$0.00	\$0.00		
1120			1108		Derechos a recibir bienes o servicios	\$15,018,298.64	\$15,501,159.87		
1121			1109		Inversiones financieras de corto plazo	\$0.00	\$0.00		
1122			1110		Cuentas por cobrar a corto plazo	\$0.00	\$0.00		
1123			1111		Deudores diversos por cobrar a corto plazo	\$0.00	\$0.00		
1124			1112		Ingresos por recuperar a corto plazo	\$14,960,020.19	\$15,313,449.32		
1125			1113		Deudores por anticipos de la tesorería a corto plazo	\$0.00	\$0.00		
1126			1114		Préstamos otorgados a corto plazo	\$0.00	\$0.00		
1129			1115		Otros derechos a recibir efectivo o equivalentes a corto plazo	\$58,278.45	\$17,770.55		
1130			1116		Derechos a recibir bienes o servicios	\$0.00	\$0.00		
1131			1117		Anticipo a proveedores por adquisición de bienes y prestación de servicios a corto plazo	\$1,157,499.40	\$1,304,328.54		
1132			1118		Anticipo a proveedores por adquisición de bienes inmuebles y muebles a corto plazo	\$1,147,507.40	\$1,296,331.94		
1133			1119		Anticipo a proveedores por adquisición de bienes intangibles a corto plazo	\$0.00	\$0.00		
1134			1120		Anticipo a contratistas por obras públicas a corto plazo	\$0.00	\$0.00		
1139			1121		Otros derechos a recibir bienes o servicios a corto plazo	\$9,997.00	\$9,997.00		
1140			1122		Inventarios	\$0.00	\$0.00		
1141			1123		Inventario de mercancías para venta	\$0.00	\$0.00		
1142			1124		Inventario de mercancías terminadas	\$0.00	\$0.00		
1143			1125		Inventario de mercancías en proceso de elaboración	\$0.00	\$0.00		
1144			1126		Inventario de materias primas, materiales y suministros para producción	\$0.00	\$0.00		
1145			1127		Bienes en tránsito	\$0.00	\$0.00		
1150			1128		Almacenes	\$0.00	\$0.00		
1151			1129		Almacén de materiales y suministros de consumo	\$0.00	\$0.00		
1160			1130		Estimación por pérdida o deterioro de activos circulantes	\$0.00	\$0.00		
1161			1131		Estimaciones para cuentas incobrables por derechos a recibir efectivo o equivalentes	\$0.00	\$0.00		
1162			1132		Estimación por deterioro de inventarios	\$0.00	\$0.00		
1190			1133		Otros activos circulantes	\$0.00	\$0.00		
1191			1134		Valores en garantía	\$0.00	\$0.00		
1192			1135		Bienes en garantía (excluye depósitos de fondos)	\$0.00	\$0.00		
1193			1136		Bienes derivados de embargos, decomisos, aseguramientos y dación en pago	\$0.00	\$0.00		
					TOTAL DE ACTIVOS CIRCULANTES	\$12,194,293.91	\$32,719,222.94		
1210			1137		ACTIVO NO CIRCULANTE	\$0.00	\$0.00		
1211			1138		Inversiones financieras a largo plazo	\$0.00	\$0.00		
1212			1139		Títulos y valores a largo plazo	\$0.00	\$0.00		
1213			1140		Fideicomisos, mandatos y contratos análogos	\$0.00	\$0.00		
1214			1141		Participaciones y aportaciones de capital	\$0.00	\$0.00		
1220			1142		Derechos a recibir efectivo o equivalentes a largo plazo	\$0.00	\$0.00		
1221			1143		Documentos por cobrar a largo plazo	\$0.00	\$0.00		
1222			1144		Deudores diversos a largo plazo	\$0.00	\$0.00		
1223			1145		Ingresos por recuperar a largo plazo	\$0.00	\$0.00		
1224			1146		Préstamos otorgados a largo plazo	\$0.00	\$0.00		
1229			1147		Otros derechos a recibir efectivo o equivalentes a largo plazo	\$0.00	\$0.00		
1230			1148		Bienes inmuebles, infraestructura y construcciones en proceso	\$148,869,384.66	\$130,366,218.89		
1231			1149		Terrenos	\$0.00	\$0.00		
1232			1150		Viviendas	\$592,805.15	\$592,805.15		
1233			1151		Edificios no habitacionales	\$1,853,912.00	\$1,853,912.00		
1234			1152		Infraestructura	\$0.00	\$0.00		
1235			1153		Construcciones en proceso en bienes de dominio público	\$143,044,187.51	\$124,541,221.74		
1236			1154		Construcciones en proceso en bienes propios	\$0.00	\$0.00		
1239			1155		Otros bienes inmuebles	\$1,378,260.00	\$1,378,260.00		
1240			1156		Bienes muebles	\$2,151,590.94	\$1,959,348.28		
1241			1157		Mobiliario y equipo de administración	\$468,165.87	\$378,891.57		
1242			1158		Mobiliario y equipo educacional y recreativo	\$98,052.00	\$0.00		
1243			1159		Equipo e instrumental médico y de laboratorio	\$12,588.45	\$12,588.45		

00001

ESTADO DE SITUACION FINANCIERA
MUNICIPIO JUANACATLAN
AL 31 DE DICIEMBRE DE 2015

CUENTA	ACTIVO	Año 2015	Año 2014	PASIVO	Año 2015	Año 2014
1244	EQUIPO DE TRANSPORTE	\$1,081,709.49	\$1,081,709.49	2251	FONDOS EN GARANTIA A LARGO PLAZO	\$0.00
1245	MAQUINARIA, OTROS EQUIPOS Y HERRAMIENTAS	\$0.00	\$0.00	2252	FONDOS EN ADMINISTRACION A LARGO PLAZO	\$0.00
1247	COLECCIONES, OBRAS DE ARTE Y OBJETOS VALIOSOS	\$464,575.13	\$479,658.77	2253	FONDOS CONTINGENTES A LARGO PLAZO	\$0.00
1248	ACTIVOS BIOLÓGICOS	\$5,000.00	\$5,000.00	2254	FONDOS DE FIDEICOMISOS, MANDATOS Y CONTRATOS ANALOGOS A LARGO PLAZO	\$0.00
1250	ACTIVOS INTANGIBLES	\$0.00	\$0.00	2255	OTROS FONDOS DE TERCEROS EN GARANTIA Y/O ADMINISTRACION A LARGO PLAZO	\$0.00
1251	SOFTWARE	\$0.00	\$0.00	2256	VALORES Y BIENES EN GARANTIA A LARGO PLAZO	\$0.00
1252	PATENTES, MARCAS Y DERECHOS	\$0.00	\$0.00	2260	PROVISIONES A LARGO PLAZO	\$0.00
1253	CONCESSIONES Y FRANQUICIAS	\$0.00	\$0.00	2261	PROVISIONES PARA DEMANDAS Y JUICIOS A LARGO PLAZO	\$0.00
1254	LICENCIAS	\$0.00	\$0.00	2262	PROVISION PARA PENSIONES A LARGO PLAZO	\$0.00
1259	OTROS ACTIVOS INTANGIBLES	\$0.00	\$0.00	2263	PROVISION PARA CONTINGENCIAS A LARGO PLAZO	\$0.00
1260	DEPRECIACION, DETERIORO Y AMORTIZACION ACUMULADA DE BIENES	\$0.00	\$0.00	2269	OTRAS PROVISIONES A LARGO PLAZO	\$0.00
1261	DEPRECIACION ACUMULADA DE BIENES INMUEBLES	\$0.00	\$0.00		TOTAL PASIVOS NO CIRCULANTES	\$8,518,666.20
1262	DEPRECIACION ACUMULADA DE INFRAESTRUCTURA	\$0.00	\$0.00		TOTAL DE PASIVOS	\$29,567,929.35
1263	DEPRECIACION ACUMULADA DE BIENES MUEBLES	\$0.00	\$0.00			\$24,954,733.24
1264	DETERIORO ACUMULADO DE ACTIVOS BIOLÓGICOS	\$0.00	\$0.00	3100	HACIENDA PÚBLICA/ PATRIMONIO	\$0.00
1265	AMORTIZACIÓN ACUMULADA DE ACTIVOS INTANGIBLES	\$0.00	\$0.00	3101	HACIENDA PÚBLICA/ PATRIMONIO CONTRIBUIDO	\$0.00
1270	ACTIVOS DIFERIDOS	\$0.00	\$0.00	3110	APORTACIONES	\$0.00
1271	ESTUDIOS, FORMULACIÓN Y EVALUACIÓN DE PROYECTOS	\$0.00	\$0.00	3120	DONACIONES DE CAPITAL	\$0.00
1272	DERECHOS SOBRE BIENES EN REGIMEN DE ARRENDAMIENTO FINANCIERO	\$0.00	\$0.00	3130	ACTUALIZACIÓN DE LA HACIENDA PÚBLICA/PATRIMONIO	\$0.00
1273	GASTOS PAGADOS POR ADELANTADO A LARGO PLAZO	\$0.00	\$0.00	3200	HACIENDA PÚBLICA/PATRIMONIO GENERADO	\$138,447,818.16
1274	ANTICIPO A LARGO PLAZO	\$0.00	\$0.00	3210	RESULTADOS DEL EJERCICIO (AHORRO/ DE SAHORRO)	\$1,443,223.71
1275	BENEFICIOS AL RETIRO DE EMPLEADOS PAGADOS POR ADELANTADO	\$0.00	\$0.00	3220	RESULTADOS DE EJERCICIOS ANTERIORES	\$140,091,061.87
1279	OTROS ACTIVOS DIFERIDOS	\$0.00	\$0.00	3230	REVALUOS	\$0.00
1280	ESTIMACIÓN POR PÉRDIDA O DETERIORO DE ACTIVOS NO CIRCULANTES	\$0.00	\$0.00	3231	REVALUO DE BIENES INMUEBLES	\$0.00
1281	ESTIMACIONES POR PÉRDIDA DE CUENTAS INCORRIBLES DE DOCUMENTOS POR COBAR A LARGO PLAZO	\$0.00	\$0.00	3232	REVALUO DE BIENES MUEBLES	\$0.00
1282	ESTIMACIONES POR PÉRDIDA DE CUENTAS INCORRIBLES DE DOCUMENTOS POR COBAR A LARGO PLAZO	\$0.00	\$0.00	3233	REVALUO DE BIENES INTANGIBLES	\$0.00
1283	ESTIMACIONES POR PÉRDIDA DE CUENTAS INCORRIBLES DE DEUDOS DIVERSOS POR COBAR A LARGO PLAZO	\$0.00	\$0.00	3239	OTROS REVALUOS	\$0.00
1284	ESTIMACIONES POR PÉRDIDA DE CUENTAS INCORRIBLES DE INGRESOS POR COBAR A LARGO PLAZO	\$0.00	\$0.00	3240	RESERVAS	\$0.00
1289	ESTIMACIONES POR PÉRDIDA DE CUENTAS INCORRIBLES DE PRÉSTAMOS OTORGADOS A LARGO PLAZO	\$0.00	\$0.00	3241	RESERVAS DE PATRIMONIO	\$0.00
1290	OTROS ACTIVOS NO CIRCULANTES	\$0.00	\$0.00	3242	RESERVAS TERRITORIALES	\$0.00
1291	BIENES EN CONCESION	\$0.00	\$0.00	3243	RESERVAS POR CONTINGENCIAS	\$0.00
1292	BIENES EN ARRENDAMIENTO FINANCIERO	\$0.00	\$0.00	3250	RECTIFICACIONES DE RESULTADOS DE EJERCICIOS ANTERIORES	\$0.00
1293	BIENES EN COMODATO	\$0.00	\$0.00	3251	CAMBIOS EN POLÍTICAS CONTABLES	\$0.00
				3252	CAMBIOS POR ERRORES CONTABLES	\$0.00
				3300	EXCESO O INSUFICIENCIA EN LA ACTUALIZACIÓN DE LA HACIENDA PÚBLICA/ PATRIMONIO	\$0.00
				3310	RESULTADO POR POSICIÓN MONETARIA	\$0.00
				3320	RESULTADO POR TENENCIA DE ACTIVOS NO MONETARIOS	\$0.00
					HACIENDA PÚBLICA/PATRIMONIO TOTAL	\$138,627,818.16
					TOTAL DE PASIVO Y PATRIMONIO / HACIENDA PÚBLICA	\$168,215,767.51
						\$165,045,795.11

J. REFUGIO VELAZQUEZ VALLIN
PRESIDENTE MUNICIPAL

J. GUADALUPE MEZA FLORES
ENC. HACIENDA MUNICIPAL

SELLO



00002

La veracidad de los datos financieros y sus notas son razonablemente correctos y responsablemente del emisor.

NOTAS A LOS ESTADOS FINANCIEROS
DE DESGLOSE
Municipio Juanacatlán

AL 31 DE DICIEMBRE DE 2015

Se anexa balanza de comprobacion del mes de Diciembre 2015

~~_____~~
J. REFUGIO VELAZQUEZ VALLIN

PRESIDENTE MUNICIPAL



~~_____~~
J. GUADALUPE MEZA FLORES

ENC. HACIENDA MUNICIPAL



Bajo protesta de decir verdad declaramos que los Estados Financieros y sus
Notas son razonablemente correctos y responsabilidad del emisor.

00003

Cuenta	Nombre	Saldos Iniciales		Cargos	Abonos	Saldos Actuales	
		Deudor	Acreeedor			Deudor	Acreeedor
1000-000-000	ACTIVO	167,420,717.47		11,987,427.36	11,192,377.32	168,215,767.51	
1100-000-000	ACTIVO CIRCULANTE	17,449,408.02		10,937,761.21	11,192,377.32	17,194,791.91	
1110-000-000	EFFECTIVO Y EQUIVALENT..	1,569,247.38		9,759,847.02	10,310,100.53	1,018,993.87	
1111-000-000	EFFECTIVO	-295.52		4,729.36	905.58	3,528.26	
1111-003-000	Depositos Pendientes	-295.52		4,729.36	905.58	3,528.26	
1112-000-000	BANCOS/TESORERÍA	1,169,542.90		9,755,117.66	10,309,194.95	615,465.61	
1112-100-000	BBVA Bancomer	1,169,009.83		8,661,787.77	9,215,818.66	614,978.94	
1112-100-100	Recurso Propio	150,814.42		7,077,927.80	7,139,780.12	88,962.10	
1112-100-101	Gasto Corriente	200,665.83		3,942,138.07	4,204,248.59	-61,444.69	
1112-100-102	Participaciones	-78,812.29		3,122,139.79	2,930,998.35	112,329.15	
1112-100-103	3% de Infraestructura Hidraul..	2,528.54		5,765.58	4,375.50	3,918.62	
1112-100-104	20% de Saneamiento	26,432.34		7,884.36	157.68	34,159.02	
1112-100-200	Aportaciones Federales	823,791.83		582,211.32	876,472.17	529,530.98	
1112-100-201	Fortalecimiento	491,091.32		582,182.24	876,472.17	196,801.39	
1112-100-202	Infraestructura Social Munici..	332,700.51		29.08	0.00	332,729.59	
1112-100-300	Programas Federales	33,119.50		1,001,648.65	1,047,767.15	-12,999.00	
1112-100-302	Habitad	-13,000.00		0.00	0.00	-13,000.00	
1112-100-312	FAIP	1.00		0.00	0.00	1.00	
1112-100-400	Programas Estatales	161,284.08		0.00	151,799.22	9,484.86	
1112-100-401	Fise	3,229.32		0.00	0.00	3,229.32	
1112-100-404	3 x 1 Estatal	2,671.02		0.00	0.00	2,671.02	
1112-100-410	Comedor Comunitario	151,800.00		0.00	151,799.22	0.78	
1112-100-411	Fococi	278.74		0.00	0.00	278.74	
1112-100-412	Consejo Metropolitano 2014	3,305.00		0.00	0.00	3,305.00	
1112-200-000	BANSÍ	533.07		1,093,329.89	1,093,376.29	486.67	
1112-200-100	Recurso Propio	533.07		1,093,329.89	1,093,376.29	486.67	
1112-200-101	Cuenta Clasica	533.07		111,137.28	111,183.68	486.67	
1116-000-000	DEPÓSITOS DE FONDOS ..	400,000.00		0.00	0.00	400,000.00	
1120-000-000	DERECHOS A RECIBIR EF..	14,722,661.24		1,177,914.19	882,276.79	15,018,298.64	
1123-000-000	DEUDORES DIVERSOS PO..	14,664,382.79		686,847.21	391,209.81	14,960,020.19	
1123-006-000	Gerardo Ventura Leal	20,334.40		0.00	0.00	20,334.40	
1123-052-000	Alejandro Suarez Lomeli	1,200.00		0.00	0.00	1,200.00	
1123-058-000	Gasolinera Juanacatlan S A ..	0.02		0.00	0.00	0.02	
1123-071-000	Fidel Garcia Hernandez	2,000.00		0.00	0.00	2,000.00	
1123-073-000	Roberto Armando Molina Sal..	372,200.00		0.00	0.00	372,200.00	
1123-080-000	Roberto Rojas Espinoza	5,647.41		0.00	0.00	5,647.41	
1123-088-000	Juan Leonardo Estrada Flores	10,000.00		0.00	0.00	10,000.00	
1123-092-000	Cesar Salvador Navarro Esp..	2,067.00		0.00	0.00	2,067.00	
1123-093-000	Sergio Martin Castellanos	32,600.00		0.00	0.00	32,600.00	
1123-098-000	Daniel Salazar Valadez	11,500.00		0.00	0.00	11,500.00	
1123-100-000	Diego Rivera Navarro	14,564,744.84		0.00	0.00	14,564,744.84	
1123-109-000	Galilea Ruvalcaba Godínez	2,308.00		0.00	0.00	2,308.00	
1123-110-000	Carlos Barba Moreno	17,452.75		0.00	0.00	17,452.75	
1123-112-000	Miguel Alvarez Perez	5,000.00		0.00	0.00	5,000.00	
1123-120-000	Credito Real S A B de C V S..	-779,575.55		379,930.35	68,426.27	-468,071.47	
1123-123-000	Arturo Martin Lopez Garcia	4,240.00		0.00	0.00	4,240.00	
1123-129-000	Jesus Larios de la Torre	12,594.00		0.00	0.00	12,594.00	
1123-132-000	Alejandro Antonio Espinoza ..	35,879.00		0.00	0.00	35,879.00	
1123-138-000	Erasmus Israel Tavarez Alvar..	32,114.00		0.00	0.00	32,114.00	
1123-150-000	Miguel Velazquez Torres	8,000.00		0.00	0.00	8,000.00	
1123-155-000	Juan Meneses Aguilar	24,000.00		0.00	0.00	24,000.00	
1123-158-000	Jose Alberto Ponce Jimon	2,000.00		0.00	0.00	2,000.00	
1123-159-000	Ofelia Luque Muñoz	4,500.00		0.00	0.00	4,500.00	
1123-176-000	Dante Jesus Nuñez Vaca	10,000.00		0.00	0.00	10,000.00	
1123-178-000	Israel Garcia Flores	6,405.00		0.00	0.00	6,405.00	
1123-179-000	Jennifer Elizabeth Franco Re..	20,000.00		0.00	0.00	20,000.00	
1123-182-000	Rafael Everardo Sanchez Ga..	206,480.00		0.00	0.00	206,480.00	
1123-184-000	Real cuatro catorce (Luminar..	30,691.92		306,916.86	322,783.54	14,825.24	
1126-000-000	PRÉSTAMOS OTORGADO..	58,278.45		0.00	0.00	58,278.45	
1126-000-100	Recurso Propio	35,005.22		0.00	0.00	35,005.22	
1126-001-100	Araceli Guadalupe Morales J..	3,400.00		0.00	0.00	3,400.00	
1126-027-100	Eduardo Fernandez Perez	10,855.22		0.00	0.00	10,855.22	
1126-037-100	Faustino Alvarado Lopez	10,000.00		0.00	0.00	10,000.00	
1126-038-100	Claudia Minerva Llamas Var..	500.00		0.00	0.00	500.00	
1126-105-100	Idania Garcia Esquinca	250.00		0.00	0.00	250.00	
1126-109-000	Judith Joselyn Cervantes Ma..	10,000.00		0.00	0.00	10,000.00	
1126-000-200	Aportaciones Federales	23,273.23		0.00	0.00	23,273.23	

Cuenta	Nombre	Saldos Iniciales		Cargos	Abonos	Saldos Actuales	
		Deudor	Acreeedor			Deudor	Acreeedor
1126-019-200	Jose Francisco Aguirre Osorio		3,650.00	0.00	0.00		3,650.00
1126-038-200	Rolando Julian Duran Sanch..		19,423.23	0.00	0.00		19,423.23
1126-047-200	Luis Alberto Salas Avalos		200.00	0.00	0.00		200.00
1130-000-000	DERECHOS A RECIBIR BIE..	1,157,499.40		0.00	0.00		1,157,499.40
1131-000-000	ANTICIPO A PROVEEDORE..	1,147,502.40		0.00	0.00		1,147,502.40
1131-003-000	Roberto Jaramillo Guerrero	91,000.00		0.00	0.00		91,000.00
1131-004-000	Oscar Yancari Franco Herna..	2.40		0.00	0.00		2.40
1131-007-000	Solana Camiones S de R L d..	20,000.00		0.00	0.00		20,000.00
1131-022-000	Irma Nayeli Marquez Meza	555,000.00		0.00	0.00		555,000.00
1131-023-000	Comision Federal de Electrici..	300,000.00		0.00	0.00		300,000.00
1131-026-000	Malchiel Rodriguez Rivas	1,500.00		0.00	0.00		1,500.00
1131-061-000	Santiago Clemente Marquez ..	150,000.00		0.00	0.00		150,000.00
1131-075-000	Jose Anduiza Maldonado	30,000.00		0.00	0.00		30,000.00
1134-000-000	ANTICIPO A CONTRATISTA..	9,997.00		0.00	0.00		9,997.00
1134-002-000	Santiago Clemente Marquez ..	9,997.00		0.00	0.00		9,997.00
1200-000-000	ACTIVO NO CIRCULANTE	149,971,309.45		1,049,666.15	0.00		151,020,975.60
1230-000-000	BIENES INMUEBLES, INFR..	147,821,617.51		1,047,767.15	0.00		148,869,384.66
1232-000-000	VIVIENDAS	592,805.15		0.00	0.00		592,805.15
1232-001-000	Construccion de 11 Cuartos ..	592,805.15		0.00	0.00		592,805.15
1232-001-200	Aportaciones Federales	592,805.15		0.00	0.00		592,805.15
1232-001-202	Infraestructura Social Munici..	592,805.15		0.00	0.00		592,805.15
1233-000-000	EDIFICIOS NO HABITACIO..	1,853,932.00		0.00	0.00		1,853,932.00
1233-100-000	Bien inmueble para construc..	1,853,932.00		0.00	0.00		1,853,932.00
1233-100-101	Gasto Corriente	153,932.00		0.00	0.00		153,932.00
1233-100-400	Programas Estatales	1,700,000.00		0.00	0.00		1,700,000.00
1233-100-403	Consejo de la Zona Metropol..	1,700,000.00		0.00	0.00		1,700,000.00
1235-000-000	CONSTRUCCIONES EN PR..	141,996,620.36		1,047,767.15	0.00		143,044,387.51
1235-100-000	Agua	5,939,590.30		0.00	0.00		5,939,590.30
1235-101-000	Construccion de linea de agu..	127,493.22		0.00	0.00		127,493.22
1235-101-400	Programas Estatales	127,493.22		0.00	0.00		127,493.22
1235-101-401	Fise	127,493.22		0.00	0.00		127,493.22
1235-102-000	Construccion linea de agua p..	346,367.55		0.00	0.00		346,367.55
1235-102-400	Programas Estatales	346,367.55		0.00	0.00		346,367.55
1235-102-403	Consejo de la Zona Metropol..	346,367.55		0.00	0.00		346,367.55
1235-103-000	Construccion de linea de Ag..	258,795.80		0.00	0.00		258,795.80
1235-103-400	Programas Estatales	258,795.80		0.00	0.00		258,795.80
1235-103-403	Consejo de la Zona Metropol..	258,795.80		0.00	0.00		258,795.80
1235-104-000	Ampleacion de linea de Agua..	69,168.79		0.00	0.00		69,168.79
1235-104-200	Aportaciones Federales	69,168.79		0.00	0.00		69,168.79
1235-104-202	Infraestructura	69,168.79		0.00	0.00		69,168.79
1235-105-000	Linea de conduccion de pozo..	1,054,016.30		0.00	0.00		1,054,016.30
1235-105-400	Programas Estatales	1,054,016.30		0.00	0.00		1,054,016.30
1235-105-403	Consejo de la Zona Metropol..	1,054,016.30		0.00	0.00		1,054,016.30
1235-106-000	Perforacion de pozo 8 La Tu..	923,140.69		0.00	0.00		923,140.69
1235-106-400	Programas Estatales	923,140.69		0.00	0.00		923,140.69
1235-106-403	Consejo Metropolitano	923,140.69		0.00	0.00		923,140.69
1235-107-000	Ampliacion de linea de agua ..	47,014.80		0.00	0.00		47,014.80
1235-107-100	Gasto Corriente	47,014.80		0.00	0.00		47,014.80
1235-107-101	Gasto Corriente	47,014.80		0.00	0.00		47,014.80
1235-108-000	Sistema de riego ejido la Gu..	687,600.00		0.00	0.00		687,600.00
1235-108-400	Programas Estatales	687,600.00		0.00	0.00		687,600.00
1235-108-403	Consejo Metropolitano	687,600.00		0.00	0.00		687,600.00
1235-109-000	equipamiento pozo la tuna	286,355.63		0.00	0.00		286,355.63
1235-109-400	Programas Estatales	286,355.63		0.00	0.00		286,355.63
1235-109-407	Consejo Metropolitano Fideic..	286,355.63		0.00	0.00		286,355.63
1235-191-000	Red de Agua Potable en call..	1,602,412.13		0.00	0.00		1,602,412.13
1235-191-400	PROGRAMAS ESTATALES	1,602,412.13		0.00	0.00		1,602,412.13
1235-191-408	FODIM	1,602,412.13		0.00	0.00		1,602,412.13
1235-193-000	Equipamiento de pozo la Tuna	378,832.64		0.00	0.00		378,832.64
1235-193-200	Aportaciones Federales	378,832.64		0.00	0.00		378,832.64
1235-193-202	Infraestructura Social Munici..	378,832.64		0.00	0.00		378,832.64
1235-194-000	Const. Linea Agua Pot Calle ..	66,718.60		0.00	0.00		66,718.60
1235-194-200	Aportaciones Federales	66,718.60		0.00	0.00		66,718.60
1235-194-202	Infraestructura Social Mpal	66,718.60		0.00	0.00		66,718.60
1235-912-000	Rehabilitacion de Agua Pota..	91,674.15		0.00	0.00		91,674.15
1235-912-200	Aportaciones Federales	91,674.15		0.00	0.00		91,674.15
1235-912-202	Infraestructura Social Munici..	91,674.15		0.00	0.00		91,674.15

Cuenta	Nombre	Saldos Iniciales		Cargos	Abonos	Saldos Actuales	
		Deudor	Acreeedor			Deudor	Acreeedor
1235-110-000	Cultural	6,330,923.88		0.00	0.00	6,330,923.88	
1235-111-000	Remodelacion de plaza civic..	272,899.24		0.00	0.00	272,899.24	
1235-111-400	Programas Estatales	272,899.24		0.00	0.00	272,899.24	
1235-111-403	Consejo de la Zona Metropol..	272,899.24		0.00	0.00	272,899.24	
1235-112-000	Remodelacion de Plaza Civic..	275,496.75		0.00	0.00	275,496.75	
1235-112-400	Programas Estatales	275,496.75		0.00	0.00	275,496.75	
1235-112-403	Consejo de la Zona Metropol..	275,496.75		0.00	0.00	275,496.75	
1235-113-000	remodelacion de plaza civica..	241,082.33		0.00	0.00	241,082.33	
1235-113-400	Programas Estatales	241,082.33		0.00	0.00	241,082.33	
1235-113-403	Consejo de la zona Metropol..	241,082.33		0.00	0.00	241,082.33	
1235-114-000	Remozamiento de plaza civic..	193,122.18		0.00	0.00	193,122.18	
1235-114-400	Programas Estatales	193,122.18		0.00	0.00	193,122.18	
1235-114-403	Consejo de la Zona Metropol..	193,122.18		0.00	0.00	193,122.18	
1235-115-000	Remodelacion Plaza Civica ..	3,125,190.63		0.00	0.00	3,125,190.63	
1235-115-400	Programas Estatales	3,125,190.63		0.00	0.00	3,125,190.63	
1235-115-403	Consejo de la Zona Metropol..	3,125,190.63		0.00	0.00	3,125,190.63	
1235-116-000	Construccion de Plaza en Mi..	1,485,761.98		0.00	0.00	1,485,761.98	
1235-116-400	Programas Estatales	1,485,761.98		0.00	0.00	1,485,761.98	
1235-116-411	Fococi	1,485,761.98		0.00	0.00	1,485,761.98	
1235-117-000	Remodelacion de Plaza Civic..	737,370.77		0.00	0.00	737,370.77	
1235-117-400	Programas Estatales	737,370.77		0.00	0.00	737,370.77	
1235-117-411	Fococi	737,370.77		0.00	0.00	737,370.77	
1235-120-000	Construccion de redes de co..	56,708,837.14		0.00	0.00	56,708,837.14	
1235-121-000	1ra etapa malecon sur tramo..	3,546,812.23		0.00	0.00	3,546,812.23	
1235-121-400	Programas Estatales	3,546,812.23		0.00	0.00	3,546,812.23	
1235-121-403	Consejo de la Zona Metropol..	3,546,812.23		0.00	0.00	3,546,812.23	
1235-122-000	Construccion Malecon Sur Tr..	212,951.67		0.00	0.00	212,951.67	
1235-122-400	Programas Estatales	212,951.67		0.00	0.00	212,951.67	
1235-122-403	Consejo de la Zona Metropol..	212,951.67		0.00	0.00	212,951.67	
1235-123-000	Continuacion malecon sur C..	4,526,322.20		0.00	0.00	4,526,322.20	
1235-123-400	Programas Estatales	4,526,322.20		0.00	0.00	4,526,322.20	
1235-123-403	Consejo de la Zona Metropol..	4,526,322.20		0.00	0.00	4,526,322.20	
1235-124-000	Ampleacion carretera juanac..	3,300,476.89		0.00	0.00	3,300,476.89	
1235-124-400	Programas Estatales	3,300,476.89		0.00	0.00	3,300,476.89	
1235-124-403	Consejo Metropolitano	3,300,476.89		0.00	0.00	3,300,476.89	
1235-125-000	Malecon Andador, jardineria,..	3,236,375.19		0.00	0.00	3,236,375.19	
1235-125-400	Programas Estatales	3,236,375.19		0.00	0.00	3,236,375.19	
1235-125-403	Consejo de la Zona Metropol..	3,236,375.19		0.00	0.00	3,236,375.19	
1235-126-000	Andador Casa de Teja- San I..	2,864,225.31		0.00	0.00	2,864,225.31	
1235-126-400	Programas Estatales	2,864,225.31		0.00	0.00	2,864,225.31	
1235-126-403	Consejo de la Zona Metropol..	2,864,225.31		0.00	0.00	2,864,225.31	
1235-127-000	Andador Juanacatlan-El Sau..	3,867,160.62		0.00	0.00	3,867,160.62	
1235-127-400	Programas Estatales	3,867,160.62		0.00	0.00	3,867,160.62	
1235-127-403	Consejo de la Zona Metropol..	3,867,160.62		0.00	0.00	3,867,160.62	
1235-128-000	Malecon trabajos de bacheo,..	2,325,626.60		0.00	0.00	2,325,626.60	
1235-128-400	Programas Estatales	2,325,626.60		0.00	0.00	2,325,626.60	
1235-128-403	Consejo Metropolitano	2,325,626.60		0.00	0.00	2,325,626.60	
1235-129-000	Ampleacion de Carretera Jua..	2,724,782.02		0.00	0.00	2,724,782.02	
1235-129-400	Programas Estatales	2,724,782.02		0.00	0.00	2,724,782.02	
1235-129-403	Consejo de la Zona Metropol..	2,724,782.02		0.00	0.00	2,724,782.02	
1235-130-000	Ampleacion de carretera Jua..	4,301,031.28		0.00	0.00	4,301,031.28	
1235-130-400	Programas Estatales	4,301,031.28		0.00	0.00	4,301,031.28	
1235-130-407	Consejo Metropolitano Fideic..	4,301,031.28		0.00	0.00	4,301,031.28	
1235-131-000	Rehabilitacion de pavimento ..	1,999,945.20		0.00	0.00	1,999,945.20	
1235-131-400	Programas Estatales	1,999,945.20		0.00	0.00	1,999,945.20	
1235-131-403	Consejo Metropolitano	1,999,945.20		0.00	0.00	1,999,945.20	
1235-132-000	Ampleacion Carretera Sn Ant..	3,482,496.81		0.00	0.00	3,482,496.81	
1235-132-400	Programas Estatales	3,482,496.81		0.00	0.00	3,482,496.81	
1235-132-407	Consejo Metropolitano Fideic..	3,482,496.81		0.00	0.00	3,482,496.81	
1235-133-000	Ampleacion de carretera Jua..	2,536,218.45		0.00	0.00	2,536,218.45	
1235-133-400	Programas Estatales	2,536,218.45		0.00	0.00	2,536,218.45	
1235-133-407	Consejo Metropolitano Fideic..	2,536,218.45		0.00	0.00	2,536,218.45	
1235-134-000	Ampleacion carretera Juanac..	6,569,535.09		0.00	0.00	6,569,535.09	
1235-134-400	Programas Estatales	6,569,535.09		0.00	0.00	6,569,535.09	
1235-134-407	Consejo Metropolitano Fideic..	6,569,535.09		0.00	0.00	6,569,535.09	
1235-135-000	Ampleacion de carr Juanacat..	2,545,206.98		0.00	0.00	2,545,206.98	
1235-135-400	Programas Estatales	2,545,206.98		0.00	0.00	2,545,206.98	

Cuenta	Nombre	Saldos Iniciales		Cargos	Abonos	Saldos Actuales	
		Deudor	Acreedor			Deudor	Acreedor
1235-135-407	Consejo Metropolitano Fideic..	2,545,206.98		0.00	0.00	2,545,206.98	
1235-136-000	Ampleacion de carretera jua..	3,265,505.69		0.00	0.00	3,265,505.69	
1235-136-400	Programas Estatales	3,265,505.69		0.00	0.00	3,265,505.69	
1235-136-407	Consejo Metropolitano Fideic..	3,265,505.69		0.00	0.00	3,265,505.69	
1235-137-000	Ampleacion de carretera Jua..	766,406.43		0.00	0.00	766,406.43	
1235-137-400	Programas Estatales	766,406.43		0.00	0.00	766,406.43	
1235-137-407	Consejo Metropolitano Fideic..	766,406.43		0.00	0.00	766,406.43	
1235-138-000	Construccion de Andador y ..	2,667,911.91		0.00	0.00	2,667,911.91	
1235-138-400	Programas Estatales	2,667,911.91		0.00	0.00	2,667,911.91	
1235-138-411	Fococi	2,667,911.91		0.00	0.00	2,667,911.91	
1235-139-000	Construccion andador en call..	1,969,846.57		0.00	0.00	1,969,846.57	
1235-139-200	Aportaciones Federales	58,290.00		0.00	0.00	58,290.00	
1235-139-202	Infraestructura Social Munici..	58,290.00		0.00	0.00	58,290.00	
1235-139-400	Programas Estatales	1,911,556.57		0.00	0.00	1,911,556.57	
1235-139-411	Fococi	1,911,556.57		0.00	0.00	1,911,556.57	
1235-150-000	Proteccion Civil	992,850.77		0.00	0.00	992,850.77	
1235-151-000	Cuartel de bomberos primera..	992,850.77		0.00	0.00	992,850.77	
1235-151-400	Programas Estatales	992,850.77		0.00	0.00	992,850.77	
1235-151-403	Consejo Metropolitano	992,850.77		0.00	0.00	992,850.77	
1235-160-000	Bienes Inmuebles	651,994.59		0.00	0.00	651,994.59	
1235-161-000	Remodelacion de Presidencia	398,000.00		0.00	0.00	398,000.00	
1235-161-200	Aportaciones Federales	398,000.00		0.00	0.00	398,000.00	
1235-161-202	Infraestructura Social Mpal	398,000.00		0.00	0.00	398,000.00	
1235-162-000	Remodelacion de Sala de Us..	253,994.59		0.00	0.00	253,994.59	
1235-162-200	Aportaciones Federales	253,994.59		0.00	0.00	253,994.59	
1235-162-202	Infraestructura Social Mpal	253,994.59		0.00	0.00	253,994.59	
1235-200-000	Drenaje y Letrinas	9,273,790.46		0.00	0.00	9,273,790.46	
1235-201-000	Red Sanitaria en calle progre..	460.00		0.00	0.00	460.00	
1235-201-100	Gasto Corriente	230.00		0.00	0.00	230.00	
1235-201-101	Gasto Corriente	230.00		0.00	0.00	230.00	
1235-201-300	Programas Federales	230.00		0.00	0.00	230.00	
1235-201-301	Ramo Administrativo 20	230.00		0.00	0.00	230.00	
1235-202-000	Red Sanitaria calle Cristo Rey	203,889.31		0.00	0.00	203,889.31	
1235-202-100	Recurso Propio	539.00		0.00	0.00	539.00	
1235-202-101	Gasto Corriente	539.00		0.00	0.00	539.00	
1235-202-300	Programas Federales	203,350.31		0.00	0.00	203,350.31	
1235-202-301	Ramo Administrativo 20	203,350.31		0.00	0.00	203,350.31	
1235-203-000	Red Sanitaria en calles de la ..	113,905.74		0.00	0.00	113,905.74	
1235-203-100	Gasto Corriente	34,142.10		0.00	0.00	34,142.10	
1235-203-101	Gasto Corriente	34,142.10		0.00	0.00	34,142.10	
1235-203-300	Programas Federales	79,763.64		0.00	0.00	79,763.64	
1235-203-301	Ramo Administrativo 20	79,763.64		0.00	0.00	79,763.64	
1235-204-000	Red Sanitaria en calle Franci..	47,040.16		0.00	0.00	47,040.16	
1235-204-400	Programas Estatales	47,040.16		0.00	0.00	47,040.16	
1235-204-404	3 x 1 estatal	47,040.16		0.00	0.00	47,040.16	
1235-205-000	Red Sanitaria en la Estancia	904,946.82		0.00	0.00	904,946.82	
1235-205-200	Aportaciones Federales	904,946.82		0.00	0.00	904,946.82	
1235-205-202	Infraestructura	904,946.82		0.00	0.00	904,946.82	
1235-206-000	Colector Sanitario en la Esta..	373,001.06		0.00	0.00	373,001.06	
1235-206-400	Programas Estatales	373,001.06		0.00	0.00	373,001.06	
1235-206-403	Consejo de la Zona Metropol..	373,001.06		0.00	0.00	373,001.06	
1235-207-000	Colector sanitario tateposco..	902,414.82		0.00	0.00	902,414.82	
1235-207-400	Programas Estatales	902,414.82		0.00	0.00	902,414.82	
1235-207-403	Consejo de la Zona Metropol..	902,414.82		0.00	0.00	902,414.82	
1235-208-000	Colector sanitario urgencias ..	4,404,936.62		0.00	0.00	4,404,936.62	
1235-208-400	Programas Estatales	4,404,936.62		0.00	0.00	4,404,936.62	
1235-208-403	Consejo de la Zona Metropol..	4,404,936.62		0.00	0.00	4,404,936.62	
1235-209-000	Baños de plaza civica de ex ..	391,952.64		0.00	0.00	391,952.64	
1235-209-400	Programas Estatales	391,952.64		0.00	0.00	391,952.64	
1235-209-403	Consejo Metropolitano	391,952.64		0.00	0.00	391,952.64	
1235-210-000	Red de Alcantarillado en Call..	1,025,467.29		0.00	0.00	1,025,467.29	
1235-210-400	PROGRAMAS ESTATALES	1,025,467.29		0.00	0.00	1,025,467.29	
1235-210-408	FODIM	1,025,467.29		0.00	0.00	1,025,467.29	
1235-212-000	Rehabilitacion de drenaje Sa..	109,555.58		0.00	0.00	109,555.58	
1235-212-200	Aportaciones Federales	109,555.58		0.00	0.00	109,555.58	
1235-212-202	Infraestructurta Social Munici..	109,555.58		0.00	0.00	109,555.58	
1235-213-000	Red Alcantarillado en calle J..	136,063.06		0.00	0.00	136,063.06	

Cuenta	Nombre	Saldos Iniciales		Cargos	Abonos	Saldos Actuales	
		Deudor	Acreedor			Deudor	Acreedor
1235-213-200	Aportaciones Federales	136,063.06		0.00	0.00	136,063.06	
1235-213-202	Infraestructura Social Mpal	136,063.06		0.00	0.00	136,063.06	
1235-214-000	Drenaje callejon de la soledad	660,157.36		0.00	0.00	660,157.36	
1235-214-200	Aportacion Federales	660,157.36		0.00	0.00	660,157.36	
1235-214-202	Infraestructura Social Municipi..	660,157.36		0.00	0.00	660,157.36	
1235-300-000	Pavimento	7,395,486.48		0.00	0.00	7,395,486.48	
1235-301-000	Bacheo en varias calles de la..	149,204.78		0.00	0.00	149,204.78	
1235-301-400	Programas Estatales	149,204.78		0.00	0.00	149,204.78	
1235-301-403	Consejo de la Zona Metropol..	149,204.78		0.00	0.00	149,204.78	
1235-302-000	Pavimentacion de calle Refor..	1,436,209.19		0.00	0.00	1,436,209.19	
1235-302-400	Programas Estatales	1,436,209.19		0.00	0.00	1,436,209.19	
1235-302-403	Consejo de la Zona Metropol..	1,436,209.19		0.00	0.00	1,436,209.19	
1235-303-000	Pavimentacion de 2da prov J..	942,315.95		0.00	0.00	942,315.95	
1235-303-400	Programas Estatales	942,315.95		0.00	0.00	942,315.95	
1235-303-403	Consejo de la Zona Metropol..	942,315.95		0.00	0.00	942,315.95	
1235-304-000	Rehabilitacion de calle Refor..	4,199,838.19		0.00	0.00	4,199,838.19	
1235-304-400	Programas Estatales	4,199,838.19		0.00	0.00	4,199,838.19	
1235-304-403	Consejo Metropolitano	4,199,838.19		0.00	0.00	4,199,838.19	
1235-305-000	Pavimentacion de concreto h..	437,586.07		0.00	0.00	437,586.07	
1235-305-200	Aportaciones Federales	437,586.07		0.00	0.00	437,586.07	
1235-305-202	Infraestructura Social Municipi..	437,586.07		0.00	0.00	437,586.07	
1235-306-000	Rehabilitacion Concreto Hidr..	230,332.30		0.00	0.00	230,332.30	
1235-306-200	Aportaciones Federales	230,332.30		0.00	0.00	230,332.30	
1235-306-202	Infraestructura Social Municipi..	230,332.30		0.00	0.00	230,332.30	
1235-400-000	Empedrado	15,488,492.51		0.00	0.00	15,488,492.51	
1235-401-000	Empedrado en calle 20 de N..	832.00		0.00	0.00	832.00	
1235-401-100	Gasto Corriente	416.00		0.00	0.00	416.00	
1235-401-101	Gasto Corriente	416.00		0.00	0.00	416.00	
1235-401-300	Programas Federales	416.00		0.00	0.00	416.00	
1235-401-301	Ramo Administrativo 20	416.00		0.00	0.00	416.00	
1235-402-000	Empedrado en calle San Jose	105,648.13		0.00	0.00	105,648.13	
1235-402-100	Recurso Propio	652.00		0.00	0.00	652.00	
1235-402-101	Gasto Corriente	652.00		0.00	0.00	652.00	
1235-402-300	Programas Federales	104,996.13		0.00	0.00	104,996.13	
1235-402-301	Ramo Administrativo 20	104,996.13		0.00	0.00	104,996.13	
1235-403-000	Empedrado en calle Francisc..	249,819.36		0.00	0.00	249,819.36	
1235-403-100	Recurso Propio	499.00		0.00	0.00	499.00	
1235-403-101	Gasto Corriente	499.00		0.00	0.00	499.00	
1235-403-300	Programas Federales	249,320.36		0.00	0.00	249,320.36	
1235-403-301	Ramo Administrativo 20	249,320.36		0.00	0.00	249,320.36	
1235-404-000	Empedrado en calle Concep..	114,845.26		0.00	0.00	114,845.26	
1235-404-400	Programas Estatales	114,845.26		0.00	0.00	114,845.26	
1235-404-404	3 x 1 Estatal	114,845.26		0.00	0.00	114,845.26	
1235-405-000	Empedrado en calle Ampelio..	39,260.49		0.00	0.00	39,260.49	
1235-405-400	Programas Estatales	39,260.49		0.00	0.00	39,260.49	
1235-405-404	3 x 1 Estatal	39,260.49		0.00	0.00	39,260.49	
1235-406-000	Empedrado en Lomas de Tat..	898,085.63		0.00	0.00	898,085.63	
1235-406-400	Programas Estatales	898,085.63		0.00	0.00	898,085.63	
1235-406-403	Consejo de la Zona Metropol..	898,085.63		0.00	0.00	898,085.63	
1235-407-000	Empedrado Prolongacion Mo..	499,784.30		0.00	0.00	499,784.30	
1235-407-400	Programas Estatales	499,784.30		0.00	0.00	499,784.30	
1235-407-403	Consejo metropolitano	499,784.30		0.00	0.00	499,784.30	
1235-408-000	Empedrado simple en calle ..	799,658.55		0.00	0.00	799,658.55	
1235-408-400	Programas Estatales	799,658.55		0.00	0.00	799,658.55	
1235-408-403	Consejo Metropolitano	799,658.55		0.00	0.00	799,658.55	
1235-409-000	Empedrado Simple en Calles..	1,920,816.43		0.00	0.00	1,920,816.43	
1235-409-400	PROGRAMAS ESTATALES	1,920,816.43		0.00	0.00	1,920,816.43	
1235-409-408	FODIM	1,920,816.43		0.00	0.00	1,920,816.43	
1235-410-000	Empedrado Simple en calles ..	971,570.91		0.00	0.00	971,570.91	
1235-410-300	Programas Federales	971,570.91		0.00	0.00	971,570.91	
1235-410-301	Ramo 20	971,570.91		0.00	0.00	971,570.91	
1235-411-000	Const Empedrado Zampead..	1,500,000.00		0.00	0.00	1,500,000.00	
1235-411-300	Programas Federales	1,500,000.00		0.00	0.00	1,500,000.00	
1235-411-307	Contingencias Economicas 2..	1,500,000.00		0.00	0.00	1,500,000.00	
1235-412-000	Const Empedrado Zampead..	499,999.97		0.00	0.00	499,999.97	
1235-412-300	Programas Federales	499,999.97		0.00	0.00	499,999.97	
1235-412-307	Contingencias Economicas 2..	499,999.97		0.00	0.00	499,999.97	

Cuenta	Nombre	Saldos Iniciales		Cargos	Abonos	Saldos Actuales	
		Deudor	Acreedor			Deudor	Acreedor
1235-413-000	Empedrado Zampeado en T..	1,582,299.61		0.00	0.00	1,582,299.61	
1235-413-400	Programas Estatales	1,582,299.61		0.00	0.00	1,582,299.61	
1235-413-411	Fococi	1,582,299.61		0.00	0.00	1,582,299.61	
1235-414-000	Empedrado en la Esperanza	779,535.42		0.00	0.00	779,535.42	
1235-414-400	Programas Estatales	779,535.42		0.00	0.00	779,535.42	
1235-414-411	Fococi	779,535.42		0.00	0.00	779,535.42	
1235-415-000	Construccion de Empedrado ..	2,528,790.87		0.00	0.00	2,528,790.87	
1235-415-400	Programas Estatales	2,528,790.87		0.00	0.00	2,528,790.87	
1235-415-411	Fococi	2,528,790.87		0.00	0.00	2,528,790.87	
1235-416-000	Empedrado zampeado en ca..	2,997,545.58		0.00	0.00	2,997,545.58	
1235-416-400	Programas Estatales	2,997,545.58		0.00	0.00	2,997,545.58	
1235-416-411	Fococi	2,997,545.58		0.00	0.00	2,997,545.58	
1235-500-000	Electrificacion	261,103.20		0.00	0.00	261,103.20	
1235-501-000	Electrificacion de pozo 8 en l..	261,103.20		0.00	0.00	261,103.20	
1235-501-400	Programas Estatales	261,103.20		0.00	0.00	261,103.20	
1235-501-403	Consejo de la Zona Metropol..	261,103.20		0.00	0.00	261,103.20	
1235-600-000	Deportiva	12,258,273.66		0.00	0.00	12,258,273.66	
1235-601-000	Malecon Vicente Michel	869,631.90		1,047,767.15	0.00	13,306,040.81	
1235-601-100	Gasto Corriente	2,720.00		0.00	0.00	2,720.00	
1235-601-101	Gasto Corriente	2,720.00		0.00	0.00	2,720.00	
1235-601-300	Programas Federales	616,911.90		0.00	0.00	616,911.90	
1235-601-302	Habitad	616,911.90		0.00	0.00	616,911.90	
1235-601-400	Programas estatales	250,000.00		0.00	0.00	250,000.00	
1235-601-405	Tesoreria	250,000.00		0.00	0.00	250,000.00	
1235-602-000	Geronimo Mendez	840.00		0.00	0.00	840.00	
1235-602-100	Recurso Propio	480.00		0.00	0.00	480.00	
1235-602-101	Gasto Corriente	480.00		0.00	0.00	480.00	
1235-602-300	Programas Federales	360.00		0.00	0.00	360.00	
1235-602-302	Habitad	360.00		0.00	0.00	360.00	
1235-603-000	Participacion Social y Seguri..	109,750.00		0.00	0.00	109,750.00	
1235-603-300	Programas Federales	109,750.00		0.00	0.00	109,750.00	
1235-603-302	Habitad	109,750.00		0.00	0.00	109,750.00	
1235-604-000	Blas Sanchez y Geronimo M..	3,478.30		0.00	0.00	3,478.30	
1235-604-100	RECURSO PROPIO	3,478.30		0.00	0.00	3,478.30	
1235-604-101	Gasto Corriente	3,478.30		0.00	0.00	3,478.30	
1235-605-000	Parque Recreativo la Mesita	952,463.06		0.00	0.00	952,463.06	
1235-605-300	Programas Federales	952,463.06		0.00	0.00	952,463.06	
1235-605-302	Habitad	952,463.06		0.00	0.00	952,463.06	
1235-606-000	Participacion Social en la me..	305,000.00		0.00	0.00	305,000.00	
1235-606-300	Programas Federales	305,000.00		0.00	0.00	305,000.00	
1235-606-302	Habitad	305,000.00		0.00	0.00	305,000.00	
1235-607-000	Parque Recrativo la Cofradia	752,662.08		0.00	0.00	752,662.08	
1235-607-300	Programas Federales	335,384.80		0.00	0.00	335,384.80	
1235-607-302	Habitad	335,384.80		0.00	0.00	335,384.80	
1235-607-400	Programas Estatales	417,277.28		0.00	0.00	417,277.28	
1235-607-403	Consejo de la Zona Metropol..	417,277.28		0.00	0.00	417,277.28	
1235-608-000	Part Social parque recreativo..	150,000.00		0.00	0.00	150,000.00	
1235-608-300	Programas Federales	150,000.00		0.00	0.00	150,000.00	
1235-608-302	Habitad	150,000.00		0.00	0.00	150,000.00	
1235-609-000	Participacion social en Vicent..	105,000.00		0.00	0.00	105,000.00	
1235-609-300	Programas Federales	105,000.00		0.00	0.00	105,000.00	
1235-609-302	Habitad	105,000.00		0.00	0.00	105,000.00	
1235-610-000	Malecon Vicente Michell 2da ..	171,572.79		0.00	0.00	171,572.79	
1235-610-300	Programas Federales	171,572.79		0.00	0.00	171,572.79	
1235-610-302	Habitad	171,572.79		0.00	0.00	171,572.79	
1235-611-000	Parque Recreativo La Cofrad..	840,791.83		0.00	0.00	840,791.83	
1235-611-300	Programas Federales	840,791.83		0.00	0.00	840,791.83	
1235-611-302	Habitad	840,791.83		0.00	0.00	840,791.83	
1235-612-000	Unidad Deportiva La Mesita ..	115,195.28		0.00	0.00	115,195.28	
1235-612-300	Programas Federales	115,195.28		0.00	0.00	115,195.28	
1235-612-302	Habitad	115,195.28		0.00	0.00	115,195.28	
1235-615-000	Remozamiento de club depo..	266,619.11		0.00	0.00	266,619.11	
1235-615-400	Programas Estatales	266,619.11		0.00	0.00	266,619.11	
1235-615-407	consejo metropolitano fideico..	266,619.11		0.00	0.00	266,619.11	
1235-616-000	Consolidacion Parque Recre..	262,373.99		0.00	0.00	262,373.99	
1235-616-300	Programas Federales	262,373.99		0.00	0.00	262,373.99	
1235-616-302	Habitad	262,373.99		0.00	0.00	262,373.99	

Cuenta	Nombre	Saldos Iniciales		Cargos	Abonos	Saldos Actuales	
		Deudor	Acreeedor			Deudor	Acreeedor
1235-617-000	Consolidacion Parque Recre..	425,216.38		0.00			
1235-617-300	Programas Federales			0.00	0.00	425,216.38	
1235-617-302	Habitad	212,608.19		0.00	0.00	212,608.19	
1235-617-400	Programas Estatales	212,608.19		0.00	0.00	212,608.19	
1235-617-408	Fodim	212,608.19		0.00	0.00	212,608.19	
1235-618-000	Construccion de Parque Rec..	1,492,272.05		0.00	0.00	1,492,272.05	
1235-618-400	Programas Estatales	1,492,272.05		0.00	0.00	1,492,272.05	
1235-618-408	FODIM	1,492,272.05		0.00	0.00	1,492,272.05	
1235-619-000	Taller Elaboracion de Titeres..	8,000.00		0.00	0.00	8,000.00	
1235-619-300	Programas Federales	8,000.00		0.00	0.00	8,000.00	
1235-619-302	Habitad	8,000.00		0.00	0.00	8,000.00	
1235-620-000	Taller Prevencion Violencia F..	11,000.00		0.00	0.00	11,000.00	
1235-620-300	Programas Federales	11,000.00		0.00	0.00	11,000.00	
1235-620-302	Habitad	11,000.00		0.00	0.00	11,000.00	
1235-621-000	Taller de Futbol (La Mesita)	9,500.00		0.00	0.00	9,500.00	
1235-621-300	Programas Federales	9,500.00		0.00	0.00	9,500.00	
1235-621-302	Habitad	9,500.00		0.00	0.00	9,500.00	
1235-622-000	Taller Cuenta Cuentos (La M..	8,000.00		0.00	0.00	8,000.00	
1235-622-300	Programas Federales	8,000.00		0.00	0.00	8,000.00	
1235-622-302	Habitad	8,000.00		0.00	0.00	8,000.00	
1235-623-000	Taller Prev Acoso Escolar B..	11,000.00		0.00	0.00	11,000.00	
1235-623-300	Programas Federales	11,000.00		0.00	0.00	11,000.00	
1235-623-302	Habitad	11,000.00		0.00	0.00	11,000.00	
1235-624-000	Taller Conformacion Red So..	8,000.00		0.00	0.00	8,000.00	
1235-624-300	Programas Federales	8,000.00		0.00	0.00	8,000.00	
1235-624-302	Habitad	8,000.00		0.00	0.00	8,000.00	
1235-625-000	Taller Conformacion Contral..	8,000.00		0.00	0.00	8,000.00	
1235-625-300	Programas Federales	8,000.00		0.00	0.00	8,000.00	
1235-625-302	Habitad	8,000.00		0.00	0.00	8,000.00	
1235-626-000	Taller Elaboracion de Titeres..	8,000.00		0.00	0.00	8,000.00	
1235-626-300	Programas Federales	8,000.00		0.00	0.00	8,000.00	
1235-626-302	Habitad	8,000.00		0.00	0.00	8,000.00	
1235-627-000	Taller Prevencion Violencia F..	11,000.00		0.00	0.00	11,000.00	
1235-627-300	Programas Federales	11,000.00		0.00	0.00	11,000.00	
1235-627-302	Habitad	11,000.00		0.00	0.00	11,000.00	
1235-628-000	Taller de Futbol (La Cofradia)	9,500.00		0.00	0.00	9,500.00	
1235-628-300	Programas Federales	9,500.00		0.00	0.00	9,500.00	
1235-628-302	Habitad	9,500.00		0.00	0.00	9,500.00	
1235-629-000	Taller de Cuenta Cuentos (c..	7,999.96		0.00	0.00	7,999.96	
1235-629-300	Programas Estatales	7,999.96		0.00	0.00	7,999.96	
1235-629-302	Habitad	7,999.96		0.00	0.00	7,999.96	
1235-630-000	Taller de Prevencion de Aco..	11,000.00		0.00	0.00	11,000.00	
1235-630-300	Programas Federales	11,000.00		0.00	0.00	11,000.00	
1235-630-302	Habitad	11,000.00		0.00	0.00	11,000.00	
1235-631-000	Taller Conformacion Red So..	8,000.00		0.00	0.00	8,000.00	
1235-631-300	Programas Federales	8,000.00		0.00	0.00	8,000.00	
1235-631-302	Habitad	8,000.00		0.00	0.00	8,000.00	
1235-632-000	Conformacion Contraloria So..	7,998.77		0.00	0.00	7,998.77	
1235-632-300	Programas Federales	7,998.77		0.00	0.00	7,998.77	
1235-632-302	Habitad	7,998.77		0.00	0.00	7,998.77	
1235-633-000	Prestador de Servicio Social ..	18,299.70		0.00	0.00	18,299.70	
1235-633-300	Programas Federales	18,299.70		0.00	0.00	18,299.70	
1235-633-302	Habitad	18,299.70		0.00	0.00	18,299.70	
1235-634-000	Promotor Comunitario (La C..	18,299.70		0.00	0.00	18,299.70	
1235-634-300	Programas Federales	18,299.70		0.00	0.00	18,299.70	
1235-634-302	Habitad	18,299.70		0.00	0.00	18,299.70	
1235-635-000	Equipamiento de Campo Ref..	599,907.97		0.00	0.00	599,907.97	
1235-635-400	Programas Estatales	599,907.97		0.00	0.00	599,907.97	
1235-635-411	Fococi	599,907.97		0.00	0.00	599,907.97	
1235-636-000	Construccion de cancha de u..	597,657.45		0.00	0.00	597,657.45	
1235-636-400	Programas Estatales	597,657.45		0.00	0.00	597,657.45	
1235-636-411	Fococi	597,657.45		0.00	0.00	597,657.45	
1235-637-000	Construccion de Unidad Dep..	1,895,476.25		0.00	0.00	1,895,476.25	
1235-637-400	Programas Estatales	1,895,476.25		0.00	0.00	1,895,476.25	
1235-637-411	FOCOCI	1,895,476.25		0.00	0.00	1,895,476.25	
1235-638-000	Construccion Unidad Deporti..	1,131,000.09		0.00	0.00	1,131,000.09	
1235-638-400	Programas Estatales	1,131,000.09		0.00	0.00	1,131,000.09	

Cuenta	Nombre	SalDOS Iniciales		Cargos	Abonos	SalDOS Actuales	
		Deudor	Acreedor			Deudor	Acreedor
1235-638-411	Fococi	1,131,000.09		0.00			
1235-639-000	Constru Parque Recreativo V..	1,047,767.00		1,047,767.15	0.00	1,131,000.09	
1235-639-300	Programas Federales	1,047,767.00		1,047,767.15	0.00	2,095,534.15	
1235-639-311	Rescate de Espacios Publicos	1,047,767.00		1,047,767.15	0.00	2,095,534.15	
1235-700-000	Turistica	2,751,341.89		0.00	0.00	2,751,341.89	
1235-701-000	Arcos del Bicentenario "Motiv..	2,675,501.09		0.00	0.00	2,675,501.09	
1235-701-400	Programas Estatales	2,675,501.09		0.00	0.00	2,675,501.09	
1235-701-403	Consejo de la Zona Metropol..	2,675,501.09		0.00	0.00	2,675,501.09	
1235-702-000	Señalética Bienvenidos a Ju..	75,840.80		0.00	0.00	75,840.80	
1235-702-100	Recurso Propio	75,840.80		0.00	0.00	75,840.80	
1235-702-101	Gasto Corriente	75,840.80		0.00	0.00	75,840.80	
1235-800-000	Salud	18,029,720.83		0.00	0.00	18,029,720.83	
1235-801-000	Ampleacion de sala de centr..	368,757.52		0.00	0.00	368,757.52	
1235-801-400	Programas Estatales	368,757.52		0.00	0.00	368,757.52	
1235-801-403	Consejo de la Zona Metropol..	368,757.52		0.00	0.00	368,757.52	
1235-802-000	Centro de emergencias medi..	3,982,378.77		0.00	0.00	3,982,378.77	
1235-802-400	Programas Estatales	3,982,378.77		0.00	0.00	3,982,378.77	
1235-802-402	Fondereg	3,982,378.77		0.00	0.00	3,982,378.77	
1235-803-000	Centro de emergencias medi..	3,285,775.86		0.00	0.00	3,285,775.86	
1235-803-400	Programas Estatales	3,285,775.86		0.00	0.00	3,285,775.86	
1235-803-406	Fondereg 2011	3,285,775.86		0.00	0.00	3,285,775.86	
1235-804-000	Centro de emergencias medi..	2,479,944.30		0.00	0.00	2,479,944.30	
1235-804-400	Programas Estatales	2,479,944.30		0.00	0.00	2,479,944.30	
1235-804-403	Consejo Metropolitano	622,670.00		0.00	0.00	622,670.00	
1235-804-406	Fondereg 2011	1,857,274.30		0.00	0.00	1,857,274.30	
1235-805-000	Centro de emergencias mdic..	3,202,118.91		0.00	0.00	3,202,118.91	
1235-805-400	Programas Estatales	3,202,118.91		0.00	0.00	3,202,118.91	
1235-805-403	Consejo Metropolitano	3,202,118.91		0.00	0.00	3,202,118.91	
1235-806-000	Centro de urgencias medicas..	3,710,838.68		0.00	0.00	3,710,838.68	
1235-806-400	Programas Estatales	3,710,838.68		0.00	0.00	3,710,838.68	
1235-806-408	Fodim	3,710,838.68		0.00	0.00	3,710,838.68	
1235-807-000	Construccion de Csa de Salu..	999,906.79		0.00	0.00	999,906.79	
1235-807-400	Programas Estatales	999,906.79		0.00	0.00	999,906.79	
1235-807-411	Fococi	999,906.79		0.00	0.00	999,906.79	
1235-900-000	Educativa	5,914,214.65		0.00	0.00	5,914,214.65	
1235-901-000	Construccion de Sala de Co..	472,952.59		0.00	0.00	472,952.59	
1235-901-400	Programas Estatales	472,952.59		0.00	0.00	472,952.59	
1235-901-406	Fondereg 2011	472,952.59		0.00	0.00	472,952.59	
1235-902-000	Modulo de preparatoria prim..	2,976,828.50		0.00	0.00	2,976,828.50	
1235-902-400	Programas Estatales	2,976,828.50		0.00	0.00	2,976,828.50	
1235-902-403	Consejo Metropolitano	2,976,828.50		0.00	0.00	2,976,828.50	
1235-903-000	Centro comunitario	457,500.00		0.00	0.00	457,500.00	
1235-903-400	Programas Estatales	457,500.00		0.00	0.00	457,500.00	
1235-903-407	Consejo metropolitano Fideic..	457,500.00		0.00	0.00	457,500.00	
1235-904-000	Escuela del Saucillo	21,729.24		0.00	0.00	21,729.24	
1235-904-200	Aportaciones Federales	21,729.24		0.00	0.00	21,729.24	
1235-904-202	Infraestructura Social Mpal	21,729.24		0.00	0.00	21,729.24	
1235-906-000	Modulo Preparatoria Segund..	1,050,031.97		0.00	0.00	1,050,031.97	
1235-906-400	Programas Estatales	1,050,031.97		0.00	0.00	1,050,031.97	
1235-906-409	Fondo Metropolitano 2013	1,050,031.97		0.00	0.00	1,050,031.97	
1235-907-000	Modulo de preparatoria terce..	658,494.35		0.00	0.00	658,494.35	
1235-907-400	Programas Estatales	658,494.35		0.00	0.00	658,494.35	
1235-907-412	Consejo Metropolitano 2014	658,494.35		0.00	0.00	658,494.35	
1235-909-000	Equipamiento de Laboratorio..	276,678.00		0.00	0.00	276,678.00	
1235-909-200	Aportaciones Federales	276,678.00		0.00	0.00	276,678.00	
1235-909-202	Infraestructura Social Mpal	276,678.00		0.00	0.00	276,678.00	
1239-000-000	OTROS BIENES INMUEBLES	3,378,260.00		0.00	0.00	3,378,260.00	
1239-001-000	Luminarias Leds	3,378,260.00		0.00	0.00	3,378,260.00	
1240-000-000	BIENES MUEBLES	2,149,691.94		1,899.00	0.00	2,151,590.94	
1241-000-000	MOBILIARIO Y EQUIPO DE ..	466,266.87		1,899.00	0.00	468,165.87	
1241-000-100	Recurso Propio	466,640.87		1,899.00	0.00	468,539.87	
1241-000-101	Gasto corriente	466,640.87		1,899.00	0.00	468,539.87	
1241-000-200	Aportaciones Federales	5,626.00		0.00	0.00	5,626.00	
1241-000-201	Fortalecimiento	5,626.00		0.00	0.00	5,626.00	
1242-000-000	MOBILIARIO Y EQUIPO ED..	98,052.00		0.00	0.00	98,052.00	
1242-000-310	Fondo Jalisco de Animacion ..	98,052.00		0.00	0.00	98,052.00	
1243-000-000	EQUIPO E INSTRUMENTAL..	12,588.45		0.00	0.00	12,588.45	

Cuenta	Nombre	SalDOS Iniciales			SalDOS Actuales	
		Deudor	Acreedor	Cargos	Abonos	Deudor Acreedor
1243-000-101	Gasto Corriente		12,588.45	0.00		
1244-000-000	EQUIPO DE TRANSPORTE	1,083,209.49		0.00	0.00	12,588.45
1244-000-101	Gasto Corriente	742,997.00		0.00	0.00	1,083,209.49
1244-000-200	Aportaciones Federales	6,046.44		0.00	0.00	742,997.00
1244-000-201	Fortalecimiento	6,046.44		0.00	0.00	6,046.44
1244-001-000	Camion de Volteo 2009 14 ..	334,166.05		0.00	0.00	6,046.44
1246-000-000	MAQUINARIA, OTROS EQU..	484,575.13		0.00	0.00	334,166.05
1246-000-101	Gasto Corriente	484,575.13		0.00	0.00	484,575.13
1247-000-000	COLECCIONES, OBRAS DE..	5,000.00		0.00	0.00	484,575.13
1247-000-101	Gasto corriente	5,000.00		0.00	0.00	5,000.00
2000-000-000	PASIVO	27,971,572.49		3,358,276.66		5,000.00
2100-000-000	PASIVO CIRCULANTE	19,377,905.79		3,298,276.66	4,954,633.52	29,567,929.35
2110-000-000	CUENTAS POR PAGAR A ..	19,377,906.14		3,298,276.66	4,954,633.52	21,034,262.65
2111-000-000	SERVICIOS PERSONALES ..	629,107.22		2,574,544.54	2,190,066.59	21,034,262.65
2111-000-100	Recurso Propio	518,909.38		2,257,760.10	1,825,479.99	244,629.27
2111-000-999	Sueldos por pagar administr..	86,629.27		0.00	0.00	86,629.27
2111-100-000	Recurso Propio	70,000.00		0.00	88,000.00	86,629.27
2111-000-001	Tayde Elizabeth Sandoval M..	70,000.00		0.00	0.00	158,000.00
2111-000-007	Guillermo Garcia Quirarte	0.00		0.00	20,000.00	70,000.00
2111-000-008	Odilon Orozco Mayorga	0.00		0.00	15,000.00	20,000.00
2111-000-009	Manuel Cordova Zamora	0.00		0.00	20,000.00	15,000.00
2111-000-010	Nora Cardona Curiel	0.00		0.00	17,000.00	20,000.00
2111-000-011	Sandra Villalpando Aguilera	0.00		0.00	16,000.00	17,000.00
2112-000-000	PROVEEDORES POR PAG..	2,828,040.38		605,231.12	0.00	16,000.00
2112-002-101	Maria Luisa Galvan Barajas	654,678.04		0.00	0.00	2,222,809.26
2112-003-101	Jose de Jesus Davalos Alvar..	282.50		0.00	0.00	654,678.04
2112-006-101	Salvador Rodriguez Garcia	2,749.20		0.00	0.00	282.50
2112-007-101	Jose Filiberto Lomeli Suarez	1,809.60		0.00	0.00	2,749.20
2112-010-101	Jorge Andres Mancilla Castillo	5,678.00		0.00	0.00	1,809.60
2112-013-101	GBTS Equipo S A de C V	3,306.00		0.00	0.00	5,678.00
2112-014-201	Rosalba Bedoy Alvarez	3,920.56		0.00	0.00	3,306.00
2112-015-101	Marcelo Martinez Nolasco	83,921.68		0.00	0.00	3,920.56
2112-016-101	Maria Isabel Ordaz Gomez	951.20		0.00	0.00	83,921.68
2112-019-101	Marcela Madrigal Plascencia	-34.00		0.00	0.00	951.20
2112-020-101	David Cherem Serur	12,040.01		0.00	0.00	-34.00
2112-022-101	Ramon Angel Ortega	26,676.00		0.00	0.00	12,040.01
2112-023-101	Ruben Carrillo Alvarez	31,193.02		0.00	0.00	26,676.00
2112-025-101	Omar Alejandro Perez Gomez	0.41		0.00	0.00	31,193.02
2112-027-101	Roberto Ruben Guzman Ra..	232.00		0.00	0.00	0.41
2112-031-101	Maria Martha Barjas Garcia	6,869.52		0.00	0.00	232.00
2112-033-101	Telefonos de Mexico S A B d..	34,385.68		0.00	0.00	6,869.52
2112-034-101	Caabsa Eagle Guadalajara S..	573,299.03		0.00	0.00	34,385.68
2112-035-101	Construccion y Adaptacion d..	50,000.00		0.00	0.00	573,299.03
2112-036-101	Pedro Ortiz Viernes	11,600.00		0.00	0.00	50,000.00
2112-037-101	Irma Nayeli Marquez Meza	5,048.40		0.00	0.00	11,600.00
2112-038-101	Patricia Villalobos Jauregui	10,452.00		0.00	0.00	5,048.40
2112-039-102	Cementos Naze, S de R L de..	9,123.40		0.00	0.00	10,452.00
2112-040-101	Jose Luis Chavez Martinez	71,308.00		0.00	0.00	9,123.40
2112-041-101	Juan Carlos Centeno Robles	3,020.00		0.00	0.00	71,308.00
2112-042-101	Daniel Alejandro Rodriguez ..	225,358.07		0.00	0.00	3,020.00
2112-045-101	Maria Esther Gonzalez Plasc..	29,913.60		0.00	0.00	225,358.07
2112-048-101	Union de Ejidos de Producci..	20,000.00		0.00	0.00	29,913.60
2112-049-101	Sandra Juliana Marquez Alv..	15,884.00		0.00	0.00	20,000.00
2112-050-101	Carlos Arturo Garcia Robles	8,120.00		0.00	0.00	15,884.00
2112-051-101	Grupo Enerwaste S A de C V	59,512.24		5,000.00	0.00	8,120.00
2112-053-101	Comercializadora Industrial d..	102,243.80		0.00	0.00	59,512.24
2112-061-101	Formas Impresas Tapatias S..	3,584.40		0.00	0.00	102,243.80
2112-062-101	Tomas Anaya Martinez	4,060.00		0.00	0.00	3,584.40
2112-063-101	Agustin Marquez Vizcarra	14,693.55		0.00	0.00	4,060.00
2112-064-101	Benito Juarez Flores	870.00		0.00	0.00	14,693.55
2112-065-412	Exequiel Bedoy Briseño	141,059.35		0.00	0.00	870.00
2117-000-000	RETENCIONES Y CONTRIB..	7,820,758.54		118,501.00	264,566.58	141,059.35
2117-003-000	ISPT	7,783,021.54		111,456.50	257,522.08	7,966,824.12
2117-003-100	Recurso Propio	100,109.86		104,456.50	233,950.41	7,929,087.12
2117-003-101	Gasto Corriente	100,109.86		104,456.50	233,950.41	229,603.77
2117-003-200	Aportaciones Federales	7,000.31		7,000.00	23,571.67	229,603.77
2117-003-201	Fortalecimiento	7,000.31		7,000.00	23,571.67	23,571.98

Cuenta	Nombre	Saldos Iniciales		Cargos	Abonos	Saldos Actuales	
		Deudor	Acreeedor			Deudor	Acreeedor
2117-003-999	Impuestos de administracion..	7,675,911.37		0.00	0.00	7,675,911.37	
2117-004-000	Credito Quince	22,247.00		0.00	0.00	22,247.00	
2117-004-101	Gasto Corriente	5,475.00		0.00	0.00	5,475.00	
2117-004-102	Participaciones	1,780.00		0.00	0.00	1,780.00	
2117-004-200	Aportaciones Federales	14,992.00		0.00	0.00	14,992.00	
2117-004-201	Fortalecimiento	14,992.00		0.00	0.00	14,992.00	
2117-007-000	Diplomado	15,490.00		0.00	0.00	15,490.00	
2117-007-101	Gasto Corriente	15,490.00		0.00	0.00	15,490.00	
2119-000-000	OTRAS CUENTAS POR PA..	8,100,000.00		0.00	2,500,000.00	10,600,000.00	
2119-001-000	Anticipo de Participaciones	0.00		0.00	2,500,000.00	2,500,000.00	
2119-002-000	Santiago Clemente Marquez ..	4,600,000.00		0.00	0.00	4,600,000.00	
2119-003-000	Cesar Muñoz Tiscareño	1,500,000.00		0.00	0.00	1,500,000.00	
2119-004-000	Octavio Gutierrez Campos	2,000,000.00		0.00	0.00	2,000,000.00	
2200-000-000	PASIVO NO CIRCULANTE	8,593,666.70		60,000.00	0.00	8,533,666.70	
2230-000-000	DEUDA PÚBLICA A LARG..	8,593,666.70		60,000.00	0.00	8,533,666.70	
2233-000-000	PRÉSTAMOS DE LA DEUD..	8,593,666.70		60,000.00	0.00	8,533,666.70	
2233-001-000	PRESTAMO BANSI	6,802,000.00		60,000.00	0.00	6,742,000.00	
2233-002-000	CREDITO REAL	1,791,666.70		0.00	0.00	1,791,666.70	
3000-000-000	HACIENDA PÚBLICA/ PATR..	140,091,061.87		0.00	0.00	140,091,061.87	
3000-000-000	HACIENDA PÚBLICA/PATR..	140,091,061.87		0.00	0.00	140,091,061.87	
3200-000-000	RESULTADOS DE EJERCIC..	140,091,061.87		0.00	0.00	140,091,061.87	
3220-101-000	Ejercicio 2010	766,952.40		0.00	0.00	766,952.40	
3220-201-000	Ejercicio 2011	40,013,552.34		0.00	0.00	40,013,552.34	
3220-202-000	Ejercicio 2012	54,423,856.04		0.00	0.00	54,423,856.04	
3220-203-000	Ejercicio 2013	19,334,475.77		0.00	0.00	19,334,475.77	
3220-204-000	Ejercicio 2014	25,552,225.32		0.00	0.00	25,552,225.32	
4000-000-000	INGRESOS Y OTROS BEN..	40,302,238.13		0.00	3,597,514.77	43,899,752.90	
4100-000-000	INGRESOS DE GESTIÓN	14,744,419.50		0.00	1,669,751.48	16,414,170.98	
4110-000-000	IMPUESTOS	6,044,359.48		0.00	353,863.70	6,398,223.18	
4111-000-000	IMPUESTOS SOBRE LOS I..	8,000.00		0.00	9,000.00	17,000.00	
4111-100-000	Impuestos sobre espectáculos	8,000.00		0.00	9,000.00	17,000.00	
4111-114-000	Palenques	6,000.00		0.00	0.00	6,000.00	
4111-199-000	Otros espectáculos	2,000.00		0.00	9,000.00	11,000.00	
4112-000-000	IMPUESTOS SOBRE EL PA..	5,763,080.15		0.00	302,388.81	6,065,468.96	
4112-100-000	Impuesto predial	2,708,310.89		0.00	66,009.42	2,774,320.31	
4112-101-000	Urbano	2,252,666.02		0.00	58,731.66	2,311,397.68	
4112-102-000	Rústico	455,644.87		0.00	7,277.76	462,922.63	
4112-200-000	Transmisiones patrimoniales	3,054,769.26		0.00	236,379.39	3,291,148.65	
4112-201-000	Adquisición de departamento..	2,928,334.82		0.00	236,379.39	3,164,714.21	
4112-299-000	Otras transmisiones	126,434.44		0.00	0.00	126,434.44	
4117-000-000	ACCESORIOS DE IMPUES..	273,279.33		0.00	42,474.89	315,754.22	
4117-100-000	Recargos	161,123.03		0.00	26,610.17	187,733.20	
4117-101-000	Falta de pago	161,123.03		0.00	26,610.17	187,733.20	
4117-200-000	Multas	99,745.20		0.00	13,962.48	113,707.68	
4117-201-000	Infracciones a las leyes fiscal..	99,745.20		0.00	13,962.48	113,707.68	
4117-299-000	Otras violaciones a la ley de i..	99,745.20		0.00	13,962.48	113,707.68	
4117-400-000	Gastos de ejecución	12,411.10		0.00	1,902.24	14,313.34	
4117-401-000	Notificación de requerimiento..	12,411.10		0.00	1,902.24	14,313.34	
4140-000-000	DERECHOS	4,062,360.71		0.00	154,204.28	4,216,564.99	
4143-000-000	DERECHOS POR PRESTA..	2,849,790.93		0.00	125,966.90	2,975,757.83	
4143-100-000	Servicios por obra	1,620.00		0.00	0.00	1,620.00	
4143-101-000	Medición de terrenos	1,620.00		0.00	0.00	1,620.00	
4143-200-000	Servicios de sanidad	13,505.00		0.00	680.00	14,185.00	
4143-201-000	Inhumaciones y reihumacio..	13,130.00		0.00	600.00	13,730.00	
4143-202-000	Exhumaciones	335.00		0.00	80.00	415.00	
4143-204-000	Traslado de cadáveres fuera ..	40.00		0.00	0.00	40.00	
4143-300-000	Aseo público contratado	1,591.96		0.00	0.00	1,591.96	
4143-301-000	Recolección y traslado de ba..	1,561.96		0.00	0.00	1,561.96	
4143-399-000	Otros servicios similares	30.00		0.00	0.00	30.00	
4143-400-000	Agua y alcantarillado	2,192,208.58		0.00	53,209.52	2,245,418.10	
4143-401-000	Servicio doméstico de cuota ..	1,511,691.01		0.00	33,833.70	1,545,524.71	
4143-406-000	Servicio medido uso no dom..	1,490.00		0.00	0.00	1,490.00	
4143-407-000	20% para el saneamiento de ..	406,915.97		0.00	7,726.68	414,642.65	
4143-408-000	2% o 3% para la infraestruct..	72,812.28		0.00	1,390.92	74,203.20	
4143-410-000	Conexión o reconexión al ser..	199,299.32		0.00	10,258.22	209,557.54	
4143-500-000	Rastro	57,208.60		0.00	6,116.00	63,324.60	
4143-505-000	Sello de inspección sanitaria	5,570.00		0.00	628.00	6,198.00	

Cuenta	Nombre	Saldos Iniciales		Cargos	Abonos	Saldos Actuales	
		Deudor	Acreeedor			Deudor	Acreeedor
4143-507-000	Servicios de matanza de gan..	51,638.60		0.00	5,488.00		57,126.60
4143-600-000	Registro civil	33,991.00		0.00	6,881.00		40,872.00
4143-601-000	Servicios en oficina	13,623.00		0.00	1,191.00		14,814.00
4143-602-000	Servicios a domicilio	12,757.00		0.00	4,326.00		17,083.00
4143-603-000	Anotaciones e inserciones e..	7,611.00		0.00	1,364.00		8,975.00
4143-700-000	Certificaciones	357,683.64		0.00	32,283.75		389,967.39
4143-701-000	Certificación de firmas	115,152.00		0.00	10,030.00		125,182.00
4143-702-000	Expedición de certificados, c..	26,643.16		0.00	5,501.50		32,144.66
4143-703-000	Certificación de inexistencia	1,256.00		0.00	194.00		1,450.00
4143-704-000	Extractos de actas	107,706.00		0.00	9,639.00		117,345.00
4143-705-000	Certificado de residencia	539.00		0.00	0.00		539.00
4143-711-000	Dictámenes de uso y destino	5,074.14		0.00	0.00		5,074.14
4143-712-000	Dictamen de trazo, uso y des..	5,364.54		0.00	0.00		5,364.54
4143-714-000	Certificados o autorizaciones..	95,948.80		0.00	6,919.25		102,868.05
4143-800-000	Servicios de la dirección de c..	157,915.99		0.00	23,292.28		181,208.27
4143-802-000	Certificaciones catastrales	20,205.76		0.00	2,292.85		22,498.61
4143-803-000	Informes catastrales	262.00		0.00	98.25		360.25
4143-805-000	Dictámenes catastrales	111,181.80		0.00	15,637.34		126,819.14
4143-806-000	Revisión y autorización de av..	26,266.43		0.00	5,263.84		31,530.27
4143-900-000	Derechos no especificados	34,066.16		0.00	3,504.35		37,570.51
4143-903-000	Servicios de poda o tala de á..	2,294.00		0.00	0.00		2,294.00
4143-999-000	Otros derechos	31,772.16		0.00	3,504.35		35,276.51
4144-000-000	ACCESORIOS DE ..	71,007.25		0.00	5,344.66		76,351.91
4144-100-000	Recargos	67,515.75		0.00	4,294.66		71,810.41
4144-101-000	Falta de pago	67,515.75		0.00	4,294.66		71,810.41
4144-200-000	Multas	3,392.00		0.00	1,050.00		4,442.00
4144-299-000	Otras violaciones a la ley de i..	3,392.00		0.00	1,050.00		4,442.00
4144-300-000	Intereses	99.50		0.00	0.00		99.50
4144-301-000	Plazo de créditos fiscales	99.50		0.00	0.00		99.50
4149-000-000	OTROS DERECHOS	1,141,562.53		0.00	22,892.72		1,164,455.25
4149-100-000	Licencias para giros de bebid..	734,483.00		0.00	15,378.00		749,861.00
4149-101-000	Agencias, depósitos y distrib..	4,940.00		0.00	0.00		4,940.00
4149-102-000	Bar	4,729.00		0.00	0.00		4,729.00
4149-106-000	Centros nocturnos	37,318.00		0.00	0.00		37,318.00
4149-107-000	Cervecería o centro botanero	128,228.00		0.00	0.00		128,228.00
4149-108-000	Clubes y centros recreativos	29,612.00		0.00	0.00		29,612.00
4149-109-000	Discotecas	3,486.00		0.00	0.00		3,486.00
4149-110-000	Expendio de bebidas alcohóli..	112,809.00		0.00	0.00		112,809.00
4149-111-000	Restaurantes	12,249.00		0.00	0.00		12,249.00
4149-112-000	Salón para fiestas	26,403.00		0.00	0.00		26,403.00
4149-114-000	Tendajones	1,060.00		0.00	0.00		1,060.00
4149-116-000	Extensión de horario de servi..	331,754.00		0.00	15,378.00		347,132.00
4149-199-000	Otros similares	41,895.00		0.00	0.00		41,895.00
4149-200-000	Licencias para anuncios	151,199.00		0.00	1,820.00		153,019.00
4149-203-000	Estructurales permanentes	18,224.00		0.00	0.00		18,224.00
4149-205-000	Adosado o pintado eventuales	132,975.00		0.00	1,820.00		134,795.00
4149-300-000	Licencias de construcción, re..	102,449.84		0.00	2,826.72		105,276.56
4149-301-000	Construcción de inmuebles	81,290.36		0.00	2,746.72		84,037.08
4149-305-000	Para demolición	379.00		0.00	0.00		379.00
4149-306-000	Para acotamiento de predios..	7,472.34		0.00	0.00		7,472.34
4149-311-000	Para movimientos en tierra	10,200.00		0.00	0.00		10,200.00
4149-399-000	Otros similares	3,108.14		0.00	80.00		3,188.14
4149-400-000	Licencias de cambio de régi..	153,430.69		0.00	2,868.00		156,298.69
4149-406-000	Para permisos de subdivisió..	153,430.69		0.00	2,868.00		156,298.69
4150-000-000	PRODUCTOS DE TIPO CO..	1,616,359.50		0.00	69,334.00		1,685,693.50
4151-000-000	PRODUCTOS DERIVADOS ..	1,200,000.00		0.00	0.00		1,200,000.00
4159-000-000	OTROS PRODUCTOS QUE ..	416,359.50		0.00	69,334.00		485,693.50
4159-102-000	Arrendamiento de locales en ..	9,612.00		0.00	0.00		9,612.00
4159-199-000	Otros arrendamientos o conc..	60.00		0.00	0.00		60.00
4159-200-000	Cementerios	182,992.50		0.00	6,290.00		189,282.50
4159-201-000	Venta de lotes para fosas	24,894.00		0.00	0.00		24,894.00
4159-204-000	Mantenimiento de fosa	158,098.50		0.00	6,290.00		164,388.50
4159-300-000	Piso	86,960.00		0.00	59,928.00		146,888.00
4159-301-000	Estacionamientos exclusivos	1,367.00		0.00	0.00		1,367.00
4159-302-000	Puestos fijos o semifijos	85,593.00		0.00	59,928.00		145,521.00
4159-900-000	Productos diversos	136,735.00		0.00	3,116.00		139,851.00
4159-901-000	Formas impresas	38,328.00		0.00	2,823.50		41,151.50

Cuenta	Nombre	Saldos Iniciales		Cargos	Abonos	Saldos Actuales	
		Deudor	Acreedor			Deudor	Acreedor
4159-999-0)0	Otros productos no especific.		98,407.00	0.00	292.50		98,699.50
4160-000-0)0	APROVECHAMIENTOS DE ..	3,021,339.81		0.00	1,092,349.50		4,113,689.31
4162-000-0)0	MULTAS	22,438.00		0.00	2,100.00		24,538.00
4162-100-0)0	Multas	22,438.00		0.00	2,100.00		24,538.00
4162-105-0)0	Violación a Bando de Policía ..	22,438.00		0.00	2,100.00		24,538.00
4164-000-0)0	REINTEGROS	49,503.31		0.00	0.00		49,503.31
4164-100-0)0	Reintegros	49,503.31		0.00	0.00		49,503.31
4164-101-0)0	Cobros indebidos	49,503.31		0.00	0.00		49,503.31
4164-102-0)0	Obras	49,503.31		0.00	0.00		49,503.31
4167-000-0)0	APROVECHAMIENTOS PO..	2,902,198.50		0.00	1,001,034.50		3,903,233.00
4167-100-0)0	Aportaciones del gobierno fe..	2,902,198.50		0.00	1,001,034.50		3,903,233.00
4167-101-0)0	Aportación del gobierno fede..	413,646.00		0.00	523,881.50		937,527.50
4167-102-0)0	Aportación del gobierno estat..	2,488,552.50		0.00	477,153.00		2,965,705.50
4169-000-0)0	OTROS APROVECHAMIE..	47,200.00		0.00	89,215.00		136,415.00
4169-200-0)0	Otros no especificados	47,200.00		0.00	89,215.00		136,415.00
4169-201-0)0	Otros aprovechamientos	47,200.00		0.00	89,215.00		136,415.00
4200-000-0)0	PARTICIPACIONES, APOR..	25,557,317.28		0.00	1,927,704.64		27,485,021.92
4210-000-0)0	PARTICIPACIONES Y APO..	25,557,317.28		0.00	1,927,704.64		27,485,021.92
4211-000-0)0	PARTICIPACIONES	17,580,068.78		0.00	1,351,697.36		18,931,766.14
4211-100-0)0	Participaciones	17,580,068.78		0.00	1,351,697.36		18,931,766.14
4211-101-0)0	Federales	17,529,481.58		0.00	1,351,606.96		18,881,088.54
4211-102-0)0	Estatales	50,587.20		0.00	90.40		50,677.60
4212-000-0)0	APORTACIONES	7,977,248.50		0.00	576,007.28		8,553,255.78
4212-100-0)0	Aportaciones federales	7,977,248.50		0.00	576,007.28		8,553,255.78
4212-101-0)0	Del fondo de infraestructura ..	1,641,300.32		0.00	29.08		1,641,329.40
4212-104-0)0	Del fondo para el fortalecimie..	6,335,948.18		0.00	575,978.20		6,911,926.38
4300-000-0)0	OTROS INGRESOS Y BEN..	501.35		0.00	58.65		560.00
4310-000-0)0	INGRESOS FINANCIEROS	501.35		0.00	58.65		560.00
4311-000-0)0	INTERESES GANADOS DE ..	501.35		0.00	58.65		560.00
5000-000-0)0	GASTOS Y OTRAS PÉRDID..	40,944,155.02	4,398,821.59	0.00		45,342,976.61	
5100-000-0)0	GASTOS DE FUNCIONAMI..	38,052,257.86	4,036,343.19	0.00		42,088,601.05	
5110-000-0)0	SERVICIOS PERSONALES	23,527,869.64	2,794,364.83	0.00	26,322,234.47		
5111-000-0)0	REMUNERACIONES AL PE..	16,354,122.35	1,062,132.14	0.00		17,416,254.49	
5111-100-0)0	Dietas	2,940,592.10	298,635.40	0.00		3,239,227.50	
5111-100-1)0	RECURSOS PROPIOS	2,940,592.10	298,635.40	0.00		3,239,227.50	
5111-100-1)1	Gasto Corriente	2,940,592.10	298,635.40	0.00		3,239,227.50	
5111-300-0)0	Sueldos base al personal per..	13,413,530.25	763,496.74	0.00		14,177,026.99	
5111-300-1)0	RECURSOS PROPIOS	11,004,424.79	668,227.70	0.00		11,672,652.49	
5111-300-1)1	Gasto Corriente	11,004,424.79	668,227.70	0.00		11,672,652.49	
5111-300-2)0	APORTACIONES FEDERAL..	2,409,105.46	95,269.04	0.00		2,504,374.50	
5111-300-2)1	Fortalecimiento	2,409,105.46	95,269.04	0.00		2,504,374.50	
5112-000-0)0	REMUNERACIONES AL PE..	3,745,637.13	197,835.44	0.00		3,943,472.57	
5112-200-0)0	Sueldos base al personal ev..	3,745,637.13	197,835.44	0.00		3,943,472.57	
5112-200-1)0	RECURSOS PROPIOS	1,678,495.67	88,520.79	0.00		1,767,016.46	
5112-200-1)1	Gasto Corriente	1,678,495.67	88,520.79	0.00		1,767,016.46	
5112-200-2)0	APORTACIONES FEDERAL..	2,067,141.46	109,314.65	0.00		2,176,456.11	
5112-200-2)1	Fortalecimiento	2,067,141.46	109,314.65	0.00		2,176,456.11	
5113-000-0)0	REMUNERACIONES ADICI..	2,736,184.02	1,343,397.25	0.00		4,079,581.27	
5113-200-0)0	Primas de vacaciones, domi..	2,213,588.14	1,120,875.97	0.00		3,334,464.11	
5113-200-1)0	RECURSOS PROPIOS	2,182,563.75	955,343.38	0.00		3,137,907.13	
5113-200-1)1	Gasto Corriente	2,182,563.75	955,343.38	0.00		3,137,907.13	
5113-200-2)0	APORTACIONES FEDERAL..	31,024.39	165,532.59	0.00		196,556.98	
5113-200-2)1	Fortalecimiento	31,024.39	165,532.59	0.00		196,556.98	
5113-300-0)0	Horas extraordinarias	220,319.73	31,026.30	0.00		251,346.03	
5113-300-1)0	RECURSOS PROPIOS	74,362.04	4,200.00	0.00		78,562.04	
5113-300-1)1	Gasto Corriente	74,362.04	4,200.00	0.00		78,562.04	
5113-300-2)0	APORTACIONES FEDERAL..	145,957.69	26,826.30	0.00		172,783.99	
5113-300-2)1	Fortalecimiento	145,957.69	26,826.30	0.00		172,783.99	
5113-400-0)0	Compensaciones	302,276.15	191,494.98	0.00		493,771.13	
5113-400-1)0	RECURSOS PROPIOS	302,276.15	149,417.78	0.00		451,693.93	
5113-400-1)1	Gasto Corriente	302,276.15	149,417.78	0.00		451,693.93	
5113-400-2)0	APORTACIONES FEDERAL..	0.00	42,077.20	0.00		42,077.20	
5113-400-2)1	Fortalecimiento	0.00	42,077.20	0.00		42,077.20	
5115-000-0)0	OTRAS PRESTACIONES S..	691,926.14	191,000.00	0.00		882,926.14	
5115-200-0)0	Indemnizaciones	652,050.14	191,000.00	0.00		843,050.14	
5115-200-1)0	RECURSOS PROPIOS	572,150.85	191,000.00	0.00		763,150.85	
5115-200-1)1	Gasto Corriente	572,150.85	191,000.00	0.00		763,150.85	

Cuenta	Nombre	Saldos Iniciales		Cargos	Abonos	Saldos Actuales	
		Deudor	Acreeedor			Deudor	Acreeedor
5115-200-200	APORTACIONES FEDERAL..	79,899.29		0.00	0.00	79,899.29	
5115-200-201	Fortalecimiento	79,899.29		0.00	0.00	79,899.29	
5115-500-000	Apoyos a la capacitación de l..	39,876.00		0.00	0.00	39,876.00	
5115-500-100	RECURSOS PROPIOS	39,876.00		0.00	0.00	39,876.00	
5115-500-101	Gasto Corriente	39,876.00		0.00	0.00	39,876.00	
5120-000-000	MATERIALES Y SUMINIST..	3,922,909.95		457,966.11	0.00	4,380,876.06	
5121-000-000	MATERIALES DE ADMINIS..	332,474.48		49,416.23	0.00	381,890.71	
5121-100-000	Materiales, útiles y equipos ..	207,674.10		46,747.04	0.00	254,421.14	
5121-100-100	RECURSOS PROPIOS	207,674.10		46,747.04	0.00	254,421.14	
5121-100-101	Gasto Corriente	207,674.10		46,747.04	0.00	254,421.14	
5121-200-000	Materiales y útiles de impresi..	124,800.38		2,669.19	0.00	127,469.57	
5121-200-100	RECURSOS PROPIOS	124,800.38		2,669.19	0.00	127,469.57	
5121-200-101	Gasto Corriente	124,800.38		2,669.19	0.00	127,469.57	
5122-000-000	ALIMENTOS Y UTENSILIOS	909,971.84		161,019.63	0.00	1,070,991.47	
5122-100-000	Productos alimenticios para ..	113,393.03		9,265.65	0.00	122,658.68	
5122-100-100	RECURSOS PROPIOS	110,393.03		5,347.65	0.00	115,740.68	
5122-100-101	Gasto Corriente	110,393.03		5,347.65	0.00	115,740.68	
5122-100-200	APORTACIONES FEDERAL..	3,000.00		3,918.00	0.00	6,918.00	
5122-100-201	Fortalecimiento	3,000.00		3,918.00	0.00	6,918.00	
5122-300-000	Utensilios para el servicio de ..	796,578.81		151,753.98	0.00	948,332.79	
5122-300-400	PROGRAMAS ESTATALES	796,578.81		151,753.98	0.00	948,332.79	
5122-300-410	Comedor Comunitario	796,578.81		151,753.98	0.00	948,332.79	
5124-000-000	MATERIALES Y ARTÍCULO..	339,430.54		31,973.48	0.00	371,404.02	
5124-200-000	Cemento y productos de con..	2,756.16		0.00	0.00	2,756.16	
5124-200-100	RECURSOS PROPIOS	2,756.16		0.00	0.00	2,756.16	
5124-200-101	Gasto Corriente	2,756.16		0.00	0.00	2,756.16	
5124-600-000	Material eléctrico y electrónico	70,112.38		7,489.29	0.00	77,601.67	
5124-600-100	RECURSOS PROPIOS	70,112.38		2,689.25	0.00	72,801.63	
5124-600-101	Gasto Corriente	70,112.38		2,689.25	0.00	72,801.63	
5124-600-200	APORTACIONES FEDERAL..	0.00		4,800.04	0.00	4,800.04	
5124-600-201	Fortalecimiento	0.00		4,800.04	0.00	4,800.04	
5124-700-000	Artículos metálicos para la c..	1,374.07		0.00	0.00	1,374.07	
5124-700-100	RECURSOS PROPIOS	1,374.07		0.00	0.00	1,374.07	
5124-700-101	Gasto Corriente	1,374.07		0.00	0.00	1,374.07	
5124-800-000	Materiales complementarios	70,623.91		0.00	0.00	70,623.91	
5124-800-100	RECURSOS PROPIOS	70,623.91		0.00	0.00	70,623.91	
5124-800-101	Gasto Corriente	70,623.91		0.00	0.00	70,623.91	
5124-900-000	Otros materiales y artículos d..	194,564.02		24,484.19	0.00	219,048.21	
5124-900-100	RECURSOS PROPIOS	194,564.02		24,484.19	0.00	219,048.21	
5124-900-101	Gasto corriente	194,564.02		24,484.19	0.00	219,048.21	
5125-000-000	PRODUCTOS QUÍMICOS, F..	57,146.01		583.42	0.00	57,729.43	
5125-100-000	Productos químicos básicos	4,408.00		0.00	0.00	4,408.00	
5125-100-100	RECURSOS PROPIOS	4,408.00		0.00	0.00	4,408.00	
5125-100-104	20% de Saneamiento	4,408.00		0.00	0.00	4,408.00	
5125-300-000	Medicinas y productos farma..	41,283.47		583.42	0.00	41,866.89	
5125-300-100	RECURSOS PROPIOS	41,283.47		583.42	0.00	41,866.89	
5125-300-101	Gasto Corriente	41,283.47		583.42	0.00	41,866.89	
5125-600-000	Fibras sintéticas, hules plásti..	11,454.54		0.00	0.00	11,454.54	
5125-600-100	RECURSOS PROPIOS	11,454.54		0.00	0.00	11,454.54	
5125-600-101	Gasto Corriente	11,454.54		0.00	0.00	11,454.54	
5126-000-000	COMBUSTIBLES, LUBRICA..	1,788,659.65		163,924.28	0.00	1,952,583.93	
5126-100-000	Combustibles, lubricantes y ..	1,788,659.65		163,924.28	0.00	1,952,583.93	
5126-100-100	RECURSOS PROPIOS	1,062,471.97		113,672.67	0.00	1,176,144.64	
5126-100-101	Gasto Corriente	1,062,471.97		113,672.67	0.00	1,176,144.64	
5126-100-200	APORTACIONES FEDERAL..	726,187.68		50,251.61	0.00	776,439.29	
5126-100-201	Fortalecimiento	726,187.68		50,251.61	0.00	776,439.29	
5127-000-000	VESTUARIO, BLANCOS, P..	143,685.21		0.00	0.00	143,685.21	
5127-100-000	Vestuario y uniformes	44,637.96		0.00	0.00	44,637.96	
5127-100-100	RECURSOS PROPIOS	44,637.96		0.00	0.00	44,637.96	
5127-100-101	Gasto Corriente	44,637.96		0.00	0.00	44,637.96	
5127-200-000	Prendas de seguridad y prot..	10,339.09		0.00	0.00	10,339.09	
5127-200-100	RECURSOS PROPIOS	10,339.09		0.00	0.00	10,339.09	
5127-200-101	Gasto Corriente	10,339.09		0.00	0.00	10,339.09	
5127-300-000	Artículos deportivos	88,708.16		0.00	0.00	88,708.16	
5127-300-100	RECURSOS PROPIOS	88,708.16		0.00	0.00	88,708.16	
5127-300-101	Gasto Corriente	88,708.16		0.00	0.00	88,708.16	
5129-000-000	HERRAMIENTAS, REFACCI..	351,542.22		51,049.07	0.00	402,591.29	

Cuenta	Nombre	Saldos Iniciales		Cargos	Abonos	Saldos Actuales	
		Deudor	Acreedor			Deudor	Acreedor
5129-100-000	Herramientas menores		7,880.18	0.00	0.00		7,880.18
5129-100-100	RECURSOS PROPIOS		7,880.18	0.00	0.00		7,880.18
5129-100-101	Gasto Corriente		7,880.18	0.00	0.00		7,880.18
5129-300-000	Refacciones y accesorios me..		5,655.00	0.00	0.00		5,655.00
5129-300-100	RECURSOS PROPIOS		5,655.00	0.00	0.00		5,655.00
5129-300-101	Gasto Corriente		5,655.00	0.00	0.00		5,655.00
5129-400-000	Refacciones y accesorios me..		7,132.40	0.00	0.00		7,132.40
5129-400-100	RECURSOS PROPIOS		7,132.40	0.00	0.00		7,132.40
5129-400-101	Gasto Corriente		7,132.40	0.00	0.00		7,132.40
5129-600-000	Refacciones y accesorios me..		316,357.01	40,839.45	0.00		357,196.46
5129-600-100	RECURSOS PROPIOS		288,738.99	29,785.46	0.00		318,524.45
5129-600-101	Gasto Corriente		288,738.99	29,785.46	0.00		318,524.45
5129-600-200	APORTACIONES FEDERAL..		27,618.02	11,053.99	0.00		38,672.01
5129-600-201	Fortalecimiento		27,618.02	11,053.99	0.00		38,672.01
5129-800-000	Refacciones y accesorios me..		14,517.63	10,209.62	0.00		24,727.25
5129-800-100	RECURSOS PROPIOS		14,517.63	10,209.62	0.00		24,727.25
5129-800-101	Gasto Corriente		14,517.63	10,209.62	0.00		24,727.25
5130-000-000	SERVICIOS GENERALES	10,601,478.27		784,012.25	0.00		11,385,490.52
5131-000-000	SERVICIOS BÁSICOS		2,775,239.42	648,310.02	0.00		3,423,549.44
5131-100-000	Energía eléctrica		2,506,802.00	637,018.00	0.00		3,143,820.00
5131-100-100	RECURSOS PROPIOS		2,306,097.00	637,018.00	0.00		2,943,115.00
5131-100-101	Gasto Corriente		2,306,097.00	637,018.00	0.00		2,943,115.00
5131-100-200	APORTACIONES FEDERAL..		200,705.00	0.00	0.00		200,705.00
5131-100-201	Fortalecimiento		200,705.00	0.00	0.00		200,705.00
5131-300-000	Agua		78,199.61	0.00	0.00		78,199.61
5131-300-100	RECURSOS PROPIOS		78,199.61	0.00	0.00		78,199.61
5131-300-101	Gasto Corriente		78,199.61	0.00	0.00		78,199.61
5131-400-000	Telefonía tradicional		140,754.78	11,292.02	0.00		152,046.80
5131-400-100	RECURSOS PROPIOS		140,754.78	11,292.02	0.00		152,046.80
5131-400-101	Gasto Corriente		140,754.78	11,292.02	0.00		152,046.80
5131-500-000	Telefonía celular		23,108.00	0.00	0.00		23,108.00
5131-500-100	RECURSOS PROPIOS		23,108.00	0.00	0.00		23,108.00
5131-500-101	Gasto Corriente		23,108.00	0.00	0.00		23,108.00
5131-600-000	Servicios de telecomunicacio..		4,390.03	0.00	0.00		4,390.03
5131-600-200	APORTACIONES FEDERAL..		4,390.03	0.00	0.00		4,390.03
5131-600-201	Fortalecimiento		4,390.03	0.00	0.00		4,390.03
5131-700-000	Servicios de acceso de Inter..		20,000.00	0.00	0.00		20,000.00
5131-700-100	RECURSOS PROPIOS		20,000.00	0.00	0.00		20,000.00
5131-700-101	Gasto Corriente		20,000.00	0.00	0.00		20,000.00
5131-800-000	Servicios postales y telegráfi..		245.00	0.00	0.00		245.00
5131-800-100	RECURSOS PROPIOS		245.00	0.00	0.00		245.00
5131-800-101	Gasto Corriente		245.00	0.00	0.00		245.00
5131-900-000	Servicios integrales y otros s..		1,740.00	0.00	0.00		1,740.00
5131-900-101	Gasto Corriente		1,740.00	0.00	0.00		1,740.00
5132-000-000	SERVICIOS DE ARRENDA..		2,643,873.27	0.00	0.00		2,643,873.27
5132-200-000	Arrendamiento de edificios		51,729.49	0.00	0.00		51,729.49
5132-200-100	RECURSOS PROPIOS		51,729.49	0.00	0.00		51,729.49
5132-200-101	Gasto Corriente		51,729.49	0.00	0.00		51,729.49
5132-300-000	Arrendamiento de mobiliario ..		75,104.67	0.00	0.00		75,104.67
5132-300-100	RECURSOS PROPIOS		75,104.67	0.00	0.00		75,104.67
5132-300-101	Gasto Corriente		75,104.67	0.00	0.00		75,104.67
5132-500-000	Arrendamiento de equipo de ..		57,489.62	0.00	0.00		57,489.62
5132-500-100	RECURSOS PROPIOS		57,489.62	0.00	0.00		57,489.62
5132-500-101	Gasto Corriente		57,489.62	0.00	0.00		57,489.62
5132-600-000	Arrendamiento de maquinari..		45,000.01	0.00	0.00		45,000.01
5132-600-100	RECURSOS PROPIOS		45,000.01	0.00	0.00		45,000.01
5132-600-101	Gasto corriente		45,000.01	0.00	0.00		45,000.01
5132-900-000	Otros arrendamientos		2,414,549.48	0.00	0.00		2,414,549.48
5132-900-100	RECURSOS PROPIOS		2,414,549.48	0.00	0.00		2,414,549.48
5132-900-101	Gasto Corriente		2,414,549.48	0.00	0.00		2,414,549.48
5133-000-000	SERVICIOS PROFESIONAL..		608,042.47	0.00	0.00		608,042.47
5133-300-000	Servicios de consultoría adm..		20,000.00	0.00	0.00		20,000.00
5133-300-100	RECURSOS PROPIOS		20,000.00	0.00	0.00		20,000.00
5133-300-101	Gasto Corriente		20,000.00	0.00	0.00		20,000.00
5133-400-000	Servicios de capacitación		482,600.00	0.00	0.00		482,600.00
5133-400-100	RECURSOS PROPIOS		182,600.00	0.00	0.00		182,600.00
5133-400-101	Gasto Corriente		182,600.00	0.00	0.00		182,600.00

Cuenta	Nombre	Saldos Iniciales		Cargos	Abonos	Saldos Actuales	
		Deudor	Acreedor			Deudor	Acreedor
5133-400-000	PROGRAMAS FEDERALES	300,000.00		0.00	0.00	300,000.00	
5133-400-010	Incrementando el Bienestar ..	300,000.00		0.00	0.00	300,000.00	
5133-900-000	Servicios profesionales, cient..	105,442.47		0.00	0.00	105,442.47	
5133-900-100	RECURSOS PROPIOS	105,442.47		0.00	0.00	105,442.47	
5133-900-101	Gasto Corriente	105,442.47		0.00	0.00	105,442.47	
5134-000-000	SERVICIOS FINANCIEROS,..	120,977.33		27,055.86	0.00	148,033.19	
5134-100-000	Servicios financieros y banca..	41,336.82		27,055.86	0.00	68,392.68	
5134-100-100	RECURSOS PROPIOS	36,746.70		26,749.62	0.00	63,496.32	
5134-100-101	Gasto Corriente	10,711.44		26,645.22	0.00	37,356.66	
5134-100-104	20% Saneamiento	382.80		0.00	0.00	382.80	
5134-100-106	Cuenta Clasica	21,293.88		46.40	0.00	21,340.28	
5134-100-108	Inversiones	8.58		0.00	0.00	8.58	
5134-100-109	Fideicomiso	638.00		58.00	0.00	696.00	
5134-100-110	Talleres Artisticos	3,712.00		0.00	0.00	3,712.00	
5134-100-200	APORTACIONES FEDERAL..	4,590.12		261.00	0.00	4,851.12	
5134-100-201	Fortalecimiento	4,590.12		261.00	0.00	4,851.12	
5134-100-400	PROGRAMAS ESTATALES	0.00		45.24	0.00	45.24	
5134-100-410	Comedor Comunitario	0.00		45.24	0.00	45.24	
5134-400-000	Seguros de responsabilidad ..	13,351.60		0.00	0.00	13,351.60	
5134-400-100	RECURSOS PROPIOS	13,351.60		0.00	0.00	13,351.60	
5134-400-101	Gasto Corriente	13,351.60		0.00	0.00	13,351.60	
5134-500-000	Seguro de bienes patrimonia..	66,288.91		0.00	0.00	66,288.91	
5134-500-100	RECURSOS PROPIOS	58,788.91		0.00	0.00	58,788.91	
5134-500-101	Gasto Corriente	58,788.91		0.00	0.00	58,788.91	
5134-500-200	APORTACIONES FEDERAL..	7,500.00		0.00	0.00	7,500.00	
5134-500-201	Fortalecimiento	7,500.00		0.00	0.00	7,500.00	
5135-000-000	SERVICIOS DE INSTALACI..	3,548,387.56		97,022.89	0.00	3,645,410.45	
5135-100-000	Conservación y mantenimien..	683,020.04		11,799.78	0.00	694,819.82	
5135-100-100	RECURSOS PROPIOS	683,020.04		11,799.78	0.00	694,819.82	
5135-100-101	Gasto Corriente	683,020.04		11,799.78	0.00	694,819.82	
5135-200-000	Instalación, reparación y ma..	6,414.80		846.80	0.00	7,261.60	
5135-200-100	RECURSOS PROPIOS	6,414.80		846.80	0.00	7,261.60	
5135-200-101	Gasto corriente	6,414.80		846.80	0.00	7,261.60	
5135-300-000	Instalación, reparación y ma..	17,679.20		0.00	0.00	17,679.20	
5135-300-100	RECURSOS PROPIOS	17,679.20		0.00	0.00	17,679.20	
5135-300-101	Gasto Corriente	17,679.20		0.00	0.00	17,679.20	
5135-500-000	Reparación y mantenimiento ..	260,081.59		22,410.04	0.00	282,491.63	
5135-500-100	RECURSOS PROPIOS	230,692.99		20,008.84	0.00	250,701.83	
5135-500-101	Gasto Corriente	230,692.99		20,008.84	0.00	250,701.83	
5135-500-200	APORTACIONES FEDERAL..	29,388.60		2,401.20	0.00	31,789.80	
5135-500-201	Fortalecimiento	29,388.60		2,401.20	0.00	31,789.80	
5135-700-000	Instalación, reparación y ma..	323,428.47		4,593.60	0.00	328,022.07	
5135-700-100	RECURSOS PROPIOS	322,319.48		4,593.60	0.00	326,913.08	
5135-700-101	Gasto Corriente	322,319.48		4,593.60	0.00	326,913.08	
5135-700-200	APORTACIONES FEDERAL..	1,108.99		0.00	0.00	1,108.99	
5135-700-201	Fortalecimiento	1,108.99		0.00	0.00	1,108.99	
5135-800-000	Servicios de limpieza y mane..	2,257,763.46		56,966.67	0.00	2,314,730.13	
5135-800-100	RECURSOS PROPIOS	2,257,763.46		56,966.67	0.00	2,314,730.13	
5135-800-101	Gasto Corriente	1,793,051.13		56,966.67	0.00	1,850,017.80	
5135-800-102	Participaciones	464,712.33		0.00	0.00	464,712.33	
5135-900-000	Servicios de jardinería y fumi..	0.00		406.00	0.00	406.00	
5135-900-100	RECURSOS PROPIOS	0.00		406.00	0.00	406.00	
5135-900-101	Gasto Corriente	0.00		406.00	0.00	406.00	
5136-000-000	SERVICIOS DE COMUNICA..	148,439.71		5,774.48	0.00	154,214.19	
5136-100-000	Difusión por radio, televisión ..	119,091.71		2,874.48	0.00	121,966.19	
5136-100-100	RECURSOS PROPIOS	119,091.71		2,874.48	0.00	121,966.19	
5136-100-101	Gasto Corriente	119,091.71		2,874.48	0.00	121,966.19	
5136-600-000	Servicio de creación y difusió..	29,348.00		2,900.00	0.00	32,248.00	
5136-600-100	RECURSOS PROPIOS	29,348.00		2,900.00	0.00	32,248.00	
5136-600-101	Gasto Corriente	29,348.00		2,900.00	0.00	32,248.00	
5137-000-000	SERVICIOS DE TRASLADO..	35,317.00		5,699.00	0.00	41,016.00	
5137-100-000	Pasajes aéreos	0.00		2,599.00	0.00	2,599.00	
5137-100-100	RECURSOS PROPIOS	0.00		2,599.00	0.00	2,599.00	
5137-100-101	Gasto Corriente	0.00		2,599.00	0.00	2,599.00	
5137-200-000	Pasajes terrestres	145.00		0.00	0.00	145.00	
5137-200-100	RECURSOS PROPIOS	145.00		0.00	0.00	145.00	
5137-200-101	Gasto Corriente	145.00		0.00	0.00	145.00	

Cuenta	Nombre	Saldos Iniciales			Saldos Actuales	
		Deudor	Acreedor	Cargos	Abonos	Deudor Acreedor
5137-500-000	Viáticos en el país		31,422.00			
5137-500-100	RECURSOS PROPIOS		31,422.00	3,100.00	0.00	34,522.00
5137-500-101	Gasto Corriente		31,422.00	3,100.00	0.00	34,522.00
5137-900-000	Otros servicios de traslado y ..		3,750.00	0.00	0.00	3,750.00
5137-900-200	APORTACIONES FEDERAL..		3,750.00	0.00	0.00	3,750.00
5137-900-201	Fortalecimiento		3,750.00	0.00	0.00	3,750.00
5138-000-000	SERVICIOS OFICIALES		658,436.58	0.00	0.00	658,436.58
5138-100-000	Gastos de ceremonial		104,416.96	0.00	0.00	104,416.96
5138-100-100	RECURSOS PROPIOS		104,416.96	0.00	0.00	104,416.96
5138-100-101	Gasto Corriente		104,416.96	0.00	0.00	104,416.96
5138-200-000	Gastos de orden social y cul..		554,019.62	0.00	0.00	554,019.62
5138-200-100	RECURSOS PROPIOS		554,019.62	0.00	0.00	554,019.62
5138-200-101	Gasto Corriente		554,019.62	0.00	0.00	554,019.62
5139-000-000	OTROS SERVICIOS GENE..		62,764.93	150.00	0.00	62,914.93
5139-200-000	Impuestos y derechos		16,734.44	60.00	0.00	16,794.44
5139-200-100	RECURSOS PROPIOS		16,734.44	60.00	0.00	16,794.44
5139-200-101	Gasto Corriente		12,208.44	60.00	0.00	12,268.44
5139-200-102	Participaciones		4,526.00	0.00	0.00	4,526.00
5139-500-000	Penas, multas, accesorios y ..		15,432.00	90.00	0.00	15,522.00
5139-500-100	RECURSOS PROPIOS		15,432.00	90.00	0.00	15,522.00
5139-500-101	Gasto Corriente		15,432.00	90.00	0.00	15,522.00
5139-600-000	Otros gastos por responsabili..		30,000.00	0.00	0.00	30,000.00
5139-600-100	RECURSOS PROPIOS		30,000.00	0.00	0.00	30,000.00
5139-600-101	Gasto Corriente		30,000.00	0.00	0.00	30,000.00
5139-900-000	Otros servicios generales		598.49	0.00	0.00	598.49
5139-900-100	RECURSOS PROPIOS		598.49	0.00	0.00	598.49
5139-900-101	Gasto Corriente		598.49	0.00	0.00	598.49
5200-000-000	TRANSFERENCIAS, ASIGN..	2,074,092.13		311,341.12	0.00	2,385,433.25
5230-000-000	SUBSIDIOS Y SUBVENCIO..	595,000.00		126,500.00	0.00	721,500.00
5231-000-000	SUBSIDIOS	595,000.00		126,500.00	0.00	721,500.00
5231-400-000	Subsidios a la prestación de ..	595,000.00		126,500.00	0.00	721,500.00
5231-400-100	RECURSOS PROPIOS	595,000.00		126,500.00	0.00	721,500.00
5231-400-101	Gasto Corriente	555,000.00		126,500.00	0.00	681,500.00
5231-400-102	Participaciones	40,000.00		0.00	0.00	40,000.00
5240-000-000	AYUDAS SOCIALES	981,310.57		20,653.03	0.00	1,001,963.60
5241-000-000	AYUDAS SOCIALES A PER..	426,989.14		20,653.03	0.00	447,642.17
5241-100-000	Ayudas sociales a personas	426,989.14		20,653.03	0.00	447,642.17
5241-100-100	RECURSOS PROPIOS	259,913.14		20,653.03	0.00	280,566.17
5241-100-101	Gasto Corriente	259,913.14		20,653.03	0.00	280,566.17
5241-100-200	APORTACIONES FEDERAL..	8,356.00		0.00	0.00	8,356.00
5241-100-201	Fortalecimiento	8,356.00		0.00	0.00	8,356.00
5241-100-300	PROGRAMAS FEDERALES	158,720.00		0.00	0.00	158,720.00
5241-100-309	Ramo 20 2015	158,720.00		0.00	0.00	158,720.00
5243-000-000	AYUDAS SOCIALES A INST..	554,321.43		0.00	0.00	554,321.43
5243-100-000	Ayudas sociales a institucion..	377,321.43		0.00	0.00	377,321.43
5243-100-100	RECURSOS PROPIOS	377,321.43		0.00	0.00	377,321.43
5243-100-101	Gasto Corriente	377,321.43		0.00	0.00	377,321.43
5243-300-000	Ayudas sociales a institucion..	7,000.00		0.00	0.00	7,000.00
5243-300-100	RECURSOS PROPIOS	7,000.00		0.00	0.00	7,000.00
5243-300-101	Gasto Corriente	7,000.00		0.00	0.00	7,000.00
5243-400-000	Ayudas sociales a cooperativ..	170,000.00		0.00	0.00	170,000.00
5243-400-100	RECURSOS PROPIOS	170,000.00		0.00	0.00	170,000.00
5243-400-101	Gasto Corriente	80,000.00		0.00	0.00	80,000.00
5243-400-102	Participaciones	90,000.00		0.00	0.00	90,000.00
5250-000-000	PENSIONES Y JUBILACIO..	497,781.56		164,188.09	0.00	661,969.65
5252-000-000	JUBILACIONES	497,781.56		164,188.09	0.00	661,969.65
5252-100-000	Jubilaciones	497,781.56		164,188.09	0.00	661,969.65
5252-100-100	RECURSOS PROPIOS	497,781.56		164,188.09	0.00	661,969.65
5252-100-101	Gasto Corriente	497,781.56		164,188.09	0.00	661,969.65
5400-000-000	INTERESES, COMISIONES ..	817,805.03		51,137.28	0.00	868,942.31
5410-000-000	INTERESES DE LA DEUDA..	759,805.03		51,137.28	0.00	810,942.31
5411-000-000	INTERESES DE LA DEUDA ..	139,507.24		0.00	0.00	139,507.24
5411-100-000	Intereses de la deuda interna..	139,507.24		0.00	0.00	139,507.24
5411-100-100	RECURSOS PROPIOS	139,507.24		0.00	0.00	139,507.24
5411-100-101	Gasto Corriente	139,507.24		0.00	0.00	139,507.24
5412-000-000	INTERESES DE LA DEUDA ..	620,297.79		51,137.28	0.00	671,435.07
5412-100-000	Intereses de la deuda extern..	620,297.79		51,137.28	0.00	671,435.07

00019

Cuenta	Nombre	Saldos Iniciales		Cargos	Abonos	Saldos Actuales	
		Deudor	Acreedor			Deudor	Acreedor
5412-100-100	RECURSOS PROPIOS	620,297.79		51,137.28	0.00	671,435.07	
5412-100-106	Cuenta Clasica	620,297.79		51,137.28	0.00	671,435.07	
5430-000-000	GASTOS DE LA DEUDA PÚ..	58,000.00		0.00	0.00	58,000.00	
5431-000-000	GASTOS DE LA DEUDA PÚ..	58,000.00		0.00	0.00	58,000.00	
5431-100-000	Gastos de la deuda pública i..	58,000.00		0.00	0.00	58,000.00	
5431-100-100	RECURSOS PROPIOS	58,000.00		0.00	0.00	58,000.00	
5431-100-101	Gasto Corriente	58,000.00		0.00	0.00	58,000.00	
	Total cuentas no impresas	46,118.50		5,656,728.40	4,630,138.18		0.00
		1,072,708.72					0.00
Sumas Iguales:		208,364,872.49		19,744,525.61	19,744,525.61	213,558,744.12	
		208,364,872.49				213,558,744.12	

**Estado de Actividades
Municipio Juanacatlán
DEL 1 DE ENERO AL 31 DE DICIEMBRE DE 2015**

CUENTA	2015	2014
INGRESOS Y OTROS BENEFICIOS		
4100 INGRESOS DE GESTIÓN		
4110 IMPUESTOS	\$16,414,170.98	\$35,150,362.24
4111 IMPUESTOS SOBRE LOS INGRESOS	\$6,398,223.18	\$7,596,159.30
4112 IMPUESTOS SOBRE EL PATRIMONIO	\$17,000.00	\$2,500.00
4113 IMPUESTO SOBRE LA PRODUCCIÓN, EL CONSUMO Y LAS TRANSACCIONES	\$6,065,468.96	\$7,249,274.22
4114 IMPUESTOS AL COMERCIO EXTERIOR	\$0.00	\$0.00
4115 IMPUESTOS SOBRE NÓMINAS Y ASIMILABLES	\$0.00	\$0.00
4116 IMPUESTOS ECOLOGICOS	\$0.00	\$0.00
4117 ACCESORIOS DE IMPUESTOS	\$0.00	\$0.00
4119 OTROS IMPUESTOS	\$315,754.22	\$344,385.08
	\$0.00	\$0.00
4120 CUOTAS Y APORTACIONES DE SEGURIDAD SOCIAL	\$0.00	\$0.00
4121 APORTACIONES PARA FONDOS DE VIVIENDA	\$0.00	\$0.00
4122 CUOTAS PARA EL SEGURO SOCIAL	\$0.00	\$0.00
4123 CUOTAS DE AHORRO PARA EL RETIRO	\$0.00	\$0.00
4124 ACCESORIOS DE CUOTAS Y APORTACIONES PARA LA SEGURIDAD SOCIAL	\$0.00	\$0.00
4129 OTRAS CUOTAS Y APORTACIONES PARA LA SEGURIDAD SOCIAL	\$0.00	\$0.00
4130 CONTRIBUCIONES DE MEJORAS	\$0.00	\$0.00
4131 CONTRIBUCIÓN DE MEJORAS POR OBRAS PÚBLICAS	\$0.00	\$0.00
4140 DERECHOS	\$4,216,564.99	\$3,976,265.85
4141 DERECHOS POR EL USO, GOCE, APROVECHAMIENTO O EXPLOTACIÓN DE BIENES DE DOMINIO PÚBLICO	\$0.00	\$0.00
4142 DERECHOS A LOS HIDROCARBUROS	\$0.00	\$0.00
4143 DERECHOS POR PRESTACIÓN DE SERVICIOS	\$2,975,757.83	\$2,847,839.85
4144 ACCESORIOS DE DERECHO	\$76,351.91	\$41,509.93
4149 OTROS DERECHOS	\$1,164,455.25	\$1,086,916.07
4150 PRODUCTOS DE TIPO CORRIENTE	\$1,685,693.50	\$357,068.50
4151 PRODUCTOS DERIVADOS DEL USO Y APROVECHAMIENTO DE BIENES NO SUJETOS A RÉGIMEN DE DOMINIO PÚBLICO	\$1,200,000.00	\$0.00
4152 ENAJENACIÓN DE BIENES MUEBLES NO SUJETOS A SER INVENTARIADOS	\$0.00	\$0.00
4153 ACCESORIOS DE PRODUCTOS	\$0.00	\$0.00
4159 OTROS PRODUCTOS QUE GENERAN INGRESOS CORRIENTES	\$485,693.50	\$357,068.50
4160 APROVECHAMIENTOS DE TIPO CORRIENTE	\$4,113,689.31	\$23,220,858.59
4161 INCENTIVOS DERIVADOS DE LA COLABORACIÓN FISCAL	\$0.00	\$0.00
4162 MULTAS	\$24,538.00	\$68,943.00
4163 INDEMNIZACIONES	\$0.00	\$0.00
4164 REINTEGROS	\$49,503.31	\$0.00
4165 APROVECHAMIENTOS PROVENIENTES DE OBRAS PÚBLICAS	\$0.00	\$0.00
4166 APROVECHAMIENTOS POR PARTICIPACIONES DERIVADAS DE LA APLICACIÓN DE LEYES	\$0.00	\$0.00
4167 APROVECHAMIENTOS POR APORTACIONES Y COOPERACIONES	\$3,903,233.00	\$23,024,548.53
4168 ACCESORIOS DE APROVECHAMIENTO	\$0.00	\$0.00
4169 OTROS APROVECHAMIENTOS	\$136,415.00	\$127,367.06
4170 INGRESOS POR VENTAS DE BIENES Y SERVICIOS	\$0.00	\$0.00
4171 INGRESOS POR VENTA DE MERCANCIAS	\$0.00	\$0.00
4172 INGRESOS POR VENTAS DE BIENES Y SERVICIOS PRODUCIDOS EN ESTABLECIMIENTOS DEL GOBIERNO	\$0.00	\$0.00
4173 INGRESOS POR VENTA DE BIENES Y SERVICIOS DE ORGANISMOS DESCENTRALIZADOS	\$0.00	\$0.00
4174 INGRESOS DE OPERACIONES DE ENTIDADES PARAESTATALES EMPRESARIALES Y NO FINANCIERAS	\$0.00	\$0.00
4190 INGRESOS NO COMPRENDIDOS EN LAS FRACC. DE LA LEY DE ING. CAUSAD. EN EJER. FISCALES ANT. PEND. DE LIQUID. O PAGO	\$0.00	\$0.00
4191 IMPUESTOS NO COMPRENDIDOS EN LAS FRACC. DE LA LEY DE ING. CAUSADOS EN EJER. FISCALES ANT. PEND. DE LIQUID. O PAGO	\$0.00	\$0.00
4192 CONTRIBUCIONES DE MEJORAS, DERECHOS, PRODUCTOS Y APROVECHAMIENTOS NO COMPRENDIDOS EN LAS FRACC. DE LEY DE ING. CAUSAD. EN EJER. FISCALES ANT. PEND. DE LIQUID. O PAGO	\$0.00	\$0.00
4200 PARTICIPACIONES, APORTACIONES, TRANSFERENCIAS, ASIGNACIONES, SUBSIDIOS Y OTRAS AYUDAS	\$27,485,021.92	\$28,006,540.23
4210 PARTICIPACIONES Y APORTACIONES	\$27,485,021.92	\$27,973,590.23
4211 PARTICIPACIONES	\$18,931,766.14	\$19,520,534.50
4212 APORTACIONES	\$8,553,255.78	\$8,453,055.73
4213 CONVENIOS	\$0.00	\$0.00
4220 TRANSFERENCIAS, ASIGNACIONES, SUBSIDIOS Y OTRAS AYUDAS	\$0.00	\$32,950.00
4221 TRANSFERENCIAS INTERNAS Y ASIGNACIONES AL SECTOR PÚBLICO	\$0.00	\$0.00
4222 TRANSFERENCIAS AL RESTO DEL SECTOR PÚBLICO	\$0.00	\$0.00
4223 SUBSIDIOS Y SUBVENCIONES	\$0.00	\$0.00
4224 AYUDAS SOCIALES	\$0.00	\$32,950.00
4225 PENSIONES Y JUBILACIONES	\$0.00	\$0.00
4300 OTROS INGRESOS Y BENEFICIOS	\$560.00	\$1,023.29
4310 INGRESOS FINANCIEROS	\$560.00	\$1,023.29
4311 INTERESES GANADOS DE VALORES, CRÉDITOS, BONOS Y OTROS.	\$560.00	\$1,023.29
4319 OTROS INGRESOS FINANCIEROS	\$0.00	\$0.00
4320 INCREMENTO POR VARIACIÓN DE INVENTARIOS	\$0.00	\$0.00
4321 INCREMENTO POR VARIACIÓN DE INVENTARIOS DE MERCANCIAS PARA VENTA	\$0.00	\$0.00
4322 INCREMENTO POR VARIACIÓN DE INVENTARIOS DE MERCANCIAS TERMINADAS	\$0.00	\$0.00
4323 INCREMENTO POR VARIACIÓN DE INVENTARIOS DE MERCANCIAS EN PROCESO DE ELABORACIÓN	\$0.00	\$0.00

00021

**Estado de Actividades
Municipio Juanacatlán
DEL 1 DE ENERO AL 31 DE DICIEMBRE DE 2015**

CUENTA		2015	2014
4324	INCREMENTO POR VARIACIÓN DE INVENTARIOS DE MATERIAS PRIMAS, MATERIALES Y SUMINISTROS PARA PRODUCCIÓN	\$0 00	\$0 00
4325	INCREMENTO POR VARIACIÓN DE ALMACÉN DE MERCANCIAS PRIMAS, MATERIALES Y SUMINISTROS DE CONSUMO	\$0 00	\$0 00
4330	DISMINUCIÓN DEL EXCESO DE ESTIMACIONES POR PÉRDIDA O DETERIORO U OBSOLESCENCIA	\$0 00	\$0 00
4340	DISMINUCIÓN DEL EXCESO DE PROVISIONES	\$0 00	\$0 00
4341	DISMINUCIÓN DEL EXCESO DE PROVISIONES	\$0 00	\$0 00
4390	OTROS INGRESOS Y BENEFICIOS VARIOS	\$0 00	\$0 00
4391	OTROS INGRESOS DE EJERCICIOS ANTERIORES	\$0 00	\$0 00
4392	BONIFICACIONES Y DESCUENTOS OBTENIDOS	\$0 00	\$0 00
4393	DIFERENCIAS POR TIPO DE CAMBIO A FAVOR EN EFECTIVO Y EQUIVALENTES	\$0 00	\$0 00
4394	DIFERENCIAS DE COTIZACIONES A FAVOR EN VALORES NEGOCIABLES	\$0 00	\$0 00
4395	RESULTADO POR POSICIÓN MONETARIA	\$0 00	\$0 00
4396	UTILIDADES POR PARTICIPACIÓN PATRIMONIAL	\$0 00	\$0 00
4399	OTROS INGRESOS Y BENEFICIOS VARIOS	\$0 00	\$0 00
TOTAL DE INGRESOS		\$43,899,752.90	\$63,157,915.76
GASTOS Y OTRAS PÉRDIDAS			
5100	GASTOS DE FUNCIONAMIENTO	\$42,088,601.05	\$34,915,349.89
5110	SERVICIOS PERSONALES	\$26,322,234.47	\$22,857,422.57
5111	REMUNERACIONES AL PERSONAL DE CARÁCTER PERMANENTE	\$17,416,254.49	\$17,375,585.56
5112	REMUNERACIONES AL PERSONAL DE CARÁCTER TRANSITORIO	\$3,943,472.57	\$4,042,386.25
5113	REMUNERACIONES ADICIONALES Y ESPECIALES	\$4,079,581.27	\$829,548.75
5114	SEGURIDAD SOCIAL	\$0 00	\$0 00
5115	OTRAS PRESTACIONES SOCIALES Y ECONÓMICAS	\$882,926.14	\$609,902.01
5116	PAGO DE ESTÍMULOS A SERVIDORES PÚBLICOS	\$0 00	\$0 00
5120	MATERIALES Y SUMINISTROS	\$4,380,876.06	\$3,304,378.04
5121	MATERIALES DE ADMINISTRACIÓN, EMISIÓN DE DOCUMENTOS Y ARTÍCULOS OFICIALES	\$381,890.71	\$269,056.83
5122	ALIMENTOS Y UTENSILIOS	\$1,070,991.47	\$556,419.93
5123	MATERIAS PRIMAS Y MATERIALES DE PRODUCCIÓN Y COMERCIALIZACIÓN	\$0 00	\$0 00
5124	MATERIALES Y ARTÍCULOS DE CONSTRUCCIÓN Y DE REPARACIÓN	\$371,404.02	\$282,403.04
5125	PRODUCTOS QUÍMICOS, FARMACÉUTICOS Y DE LABORATORIO	\$57,729.43	\$58,414.95
5126	COMBUSTIBLES, LUBRICANTES Y ADITIVOS	\$1,952,583.93	\$1,774,376.56
5127	VESTUARIO, BLANCOS, PRENDAS DE PROTECCIÓN Y ARTÍCULOS DEPORTIVOS	\$143,685.21	\$84,706.80
5128	MATERIALES Y SUMINISTROS PARA SEGURIDAD	\$0 00	\$450.00
5129	HERRAMIENTAS, REFACCIONES Y ACCESORIOS MENORES	\$402,591.29	\$278,549.93
5130	SERVICIOS GENERALES	\$11,385,490.52	\$8,753,549.28
5131	SERVICIOS BÁSICOS	\$3,423,549.44	\$1,324,721.20
5132	SERVICIOS DE ARRENDAMIENTO	\$2,643,873.27	\$2,962,178.29
5133	SERVICIOS PROFESIONALES, CIENTÍFICOS, TÉCNICOS Y OTROS SERVICIOS	\$608,042.47	\$254,165.18
5134	SERVICIOS FINANCIEROS, BANCARIOS Y COMERCIALES	\$148,033.19	\$277,018.97
5135	SERVICIOS DE INSTALACIÓN, REPARACIÓN, MANTENIMIENTO Y CONSERVACIÓN	\$3,645,410.45	\$3,407,194.88
5136	SERVICIOS DE COMUNICACIÓN SOCIAL Y PUBLICIDAD	\$154,214.19	\$199,308.11
5137	SERVICIOS DE TRASLADO Y VIÁTICOS	\$41,016.00	\$36,186.12
5138	SERVICIOS OFICIALES	\$658,436.58	\$214,830.08
5139	OTROS SERVICIOS GENERALES	\$62,914.93	\$77,946.45
5200	TRANSFERENCIAS, ASIGNACIONES, SUBSIDIOS Y OTRAS AYUDAS	\$2,385,433.25	\$1,892,772.91
5210	TRANSFERENCIAS INTERNAS Y ASIGNACIONES AL SECTOR PÚBLICO	\$0 00	\$0 00
5211	ASIGNACIONES AL SECTOR PÚBLICO	\$0 00	\$0 00
5212	TRANSFERENCIAS INTERNAS AL SECTOR PÚBLICO	\$0 00	\$0 00
5220	TRANSFERENCIAS AL RESTO DEL SECTOR PÚBLICO	\$0 00	\$0 00
5221	TRANSFERENCIAS A ENTIDADES PARAESTATALES	\$0 00	\$0 00
5222	TRANSFERENCIAS A ENTIDADES FEDERATIVAS Y MUNICIPIOS	\$0 00	\$0 00
5230	SUBSIDIOS Y SUBVENCIONES	\$721,500.00	\$930,000.00
5231	SUBSIDIOS	\$721,500.00	\$930,000.00
5232	SUBVENCIONES	\$0 00	\$0 00
5240	AYUDAS SOCIALES	\$1,001,963.60	\$370,818.66
5241	AYUDAS SOCIALES A PERSONAS	\$447,642.17	\$241,773.82
5242	BECAS	\$0 00	\$0 00
5243	AYUDAS SOCIALES A INSTITUCIONES	\$554,321.43	\$129,044.84
5244	AYUDAS SOCIALES POR DESASTRES NATURALES Y OTROS SINIESTROS	\$0 00	\$0 00
5250	PENSIONES Y JUBILACIONES	\$661,969.65	\$591,954.25
5251	PENSIONES	\$0 00	\$0 00
5252	JUBILACIONES	\$661,969.65	\$591,954.25
5259	OTRAS PENSIONES Y JUBILACIONES	\$0 00	\$0 00
5260	TRANSFERENCIAS A FIDEICOMISOS, MANDATOS Y CONTRATOS ANÁLOGOS	\$0 00	\$0 00
5261	TRANSFERENCIAS A FIDEICOMISOS, MANDATOS Y CONTRATOS ANÁLOGOS AL GOBIERNO	\$0 00	\$0 00
5262	TRANSFERENCIAS A FIDEICOMISOS, MANDATOS Y CONTRATOS ANÁLOGOS A ENTIDADES PARAESTATALES	\$0 00	\$0 00

00022

Estado de Actividades
Municipio Juanacatlán
DEL 1 DE ENERO AL 31 DE DICIEMBRE DE 2015

CUENTA	2015	2014
5270 TRANSFERENCIAS A LA SEGURIDAD SOCIAL	\$0.00	\$0.00
5271 TRASNFERENCIAS POR OBLIGACIONES DE LEY	\$0.00	\$0.00
5280 DONATIVO	\$0.00	\$0.00
5281 DONATIVOS A INSTITUCIONES SIN FINES DE LUCRO	\$0.00	\$0.00
5282 DONATIVOS A ENTIDADES FEDERATIVAS Y MUNICIPIOS	\$0.00	\$0.00
5283 DONATIVOS A FIDEICOMISOS, MANDATOS Y CONTRATOS ANÁLOGOS PRIVADOS	\$0.00	\$0.00
5284 DONATIVOS A FIDEICOMISOS, MANDATOS Y CONTRATOS ANÁLOGOS ESTATALES	\$0.00	\$0.00
5285 DONATIVOS INTERNACIONAL	\$0.00	\$0.00
5290 TRANSFERENCIAS AL EXTERIOR	\$0.00	\$0.00
5291 TRANSFERENCIAS AL EXTERIOR A GOBIERNOS EXTRANJEROS Y ORGANISMOS INTERNACIONALES	\$0.00	\$0.00
5292 TRANSFERENCIAS AL SECTOR PRIVADO EXTERNO	\$0.00	\$0.00
5300 PARTICIPACIONES Y APORTACIONES	\$0.00	\$37,881.20
5310 PARTICIPACIONES	\$0.00	\$0.00
5311 PARTICIPACIONES DE LA FEDERACIÓN A ENTIDADES FEDERATIVAS Y MUNICIPIOS	\$0.00	\$0.00
5312 PARTICIPACIONES DE LAS ENTIDADES FEDERATIVAS A LOS MUNICIPIOS	\$0.00	\$0.00
5320 APORTACIONES	\$0.00	\$0.00
5321 APORTACIONES DE LA FEDERACIÓN A ENTIDADES FEDERATIVAS Y MUNICIPIOS	\$0.00	\$0.00
5322 APORTACIONES DE LAS ENTIDADES FEDERATIVAS A LOS MUNICIPIOS	\$0.00	\$0.00
5330 CONVENIOS	\$0.00	\$37,881.20
5331 CONVENIOS DE REASIGNACIÓN	\$0.00	\$0.00
5332 CONVENIOS DE DESCENTRALIZACIÓN Y OTROS	\$0.00	\$37,881.20
5400 INTERESES, COMISIONES Y OTROS GASTOS DE LA DEUDA PÚBLICA	\$868,942.31	\$759,686.44
5410 INTERESES DE LA DEUDA PÚBLICA	\$810,942.31	\$759,686.44
5411 INTERESES DE LA DEUDA PÚBLICA INTERNA	\$139,507.24	\$759,686.44
5412 INTERESES DE LA DEUDA PÚBLICA EXTERNA	\$671,435.07	\$0.00
5420 COMISIONES DE LA DEUDA PÚBLICA	\$0.00	\$0.00
5421 COMISIONES DE LA DEUDA PÚBLICA INTERNA	\$0.00	\$0.00
5422 COMISIONES DE LA DEUDA PÚBLICA EXTERNA	\$0.00	\$0.00
5430 GASTOS DE LA DEUDA PÚBLICA	\$58,000.00	\$0.00
5431 GASTOS DE LA DEUDA PUBLICA INTERNA	\$58,000.00	\$0.00
5432 GASTOS DE LA DEUDA PUBLICA EXTERNA	\$0.00	\$0.00
5440 COSTO POR COBERTURAS	\$0.00	\$0.00
5441 COSTO POR COBERTURAS	\$0.00	\$0.00
5450 APOYOS FINANCIEROS	\$0.00	\$0.00
5451 APOYOS FINANCIEROS A INTERMEDIARIOS	\$0.00	\$0.00
5452 APOYOS FINANCIEROS A AHORRADORES Y DEUDORES DEL SISTEMA FINANCIERO NACIONAL	\$0.00	\$0.00
5500 OTROS GASTOS Y PÉRDIDAS EXTRAORDINARIAS	\$0.00	\$0.00
5510 ESTIMACIONES, DEPRECIACIONES, DETERIOROS, OBSOLESCENCIA Y AMORTIZACIONES	\$0.00	\$0.00
5511 ESTIMACIONES POR PÉRDIDA O DETERIORO DE ACTIVOS CIRCULANTES	\$0.00	\$0.00
5512 ESTIMACIONES POR PÉRDIDA O DETERIORO DE ACTIVO NO CIRCULANTE	\$0.00	\$0.00
5513 DEPRECIACION DE BIENES INMUEBLES	\$0.00	\$0.00
5514 DEPRECIACIÓN DE INFRAESTRUCTURA	\$0.00	\$0.00
5515 DEPRECIACIÓN DE BIENES MUEBLES	\$0.00	\$0.00
5516 DETERIORO DE LOS ACTIVOS BIOLÓGICOS	\$0.00	\$0.00
5517 AMORTIZACIÓN DE ACTIVOS INTANGIBLES	\$0.00	\$0.00
5520 PROVISIONES	\$0.00	\$0.00
5521 PROVISIONES DE PASIVOS A CORTO PLAZO	\$0.00	\$0.00
5522 PROVISIONES DE PASIVOS A LARGO PLAZO	\$0.00	\$0.00
5530 DISMINUCIÓN DE INVENTARIOS	\$0.00	\$0.00
5531 DISMINUCIÓN DE INVENTARIOS DE MERCANCIAS PARA VENTA	\$0.00	\$0.00
5532 DISMINUCIÓN DE INVENTARIOS DE MERCANCIAS TERMINADAS	\$0.00	\$0.00
5533 DISMINUCION DE INVENTARIOS DE MERCANCIAS EN PROCESO DE ELABORACIÓN	\$0.00	\$0.00
5534 DISMINUCION DE INVENTARIOS DE MATERIAS PRIMAS, MATERIALES Y SUMINISTROS PARA PRODUCCIÓN	\$0.00	\$0.00
5535 DISMINUCIÓN DE ALMACÉN DE MATERIALES Y SUMINISTROS DE CONSUMO	\$0.00	\$0.00
5540 AUMENTO POR INSUFICIENCIA DE ESTIMACIONES POR PÉRDIDA O DETERIORO U OBSOLESCENCIA	\$0.00	\$0.00
5541 AUMENTO POR INSUFICIENCIA DE ESTIMACIONES POR PÉRDIDA O DETERIORO U OBSOLESCENCIA	\$0.00	\$0.00
5550 AUMENTO POR INSUFICIENCIA DE PROVISIONES	\$0.00	\$0.00
5551 AUMENTO POR INSUFICIENCIA DE PROVISIONES	\$0.00	\$0.00
5590 OTROS GASTOS	\$0.00	\$0.00
5591 GASTOS DE EJERCICIOS ANTERIORES	\$0.00	\$0.00
5592 PÉRDIDAS POR RESPONSABILIDADES	\$0.00	\$0.00
5593 BONIFICACIONES Y DESCUENTOS OTORGADOS	\$0.00	\$0.00
5594 DIFERENCIAS POR TIPO DE CAMBIO NEGATIVAS EN EFECTIVO Y EQUIVALENTES	\$0.00	\$0.00

00023

**Estado de Actividades
Municipio Juanacatlán
DEL 1 DE ENERO AL 31 DE DICIEMBRE DE 2015**

CUENTA	2015	2014
5595 DIFERENCIAS DE COTIZACIONES NEGATIVAS EN VALORES NEGOCIABLES	\$0.00	\$0.00
5596 RESULTADO POR POSICION MONETARIA	\$0.00	\$0.00
5597 PERDIDAS POR PARTICIPACION PATRIMONIAL	\$0.00	\$0.00
5599 OTROS GASTOS VARIOS	\$0.00	\$0.00
5600 INVERSION PUBLICA		
5610 INVERSION PUBLICA NO CAPITALIZABLE	\$0.00	\$0.00
TOTAL DE GASTOS Y OTRAS PERDIDAS	\$45,342,976.61	\$37,605,690.44
CUENTAS DE CIERRE CONTABLE		
6100 RESUMEN DE INGRESOS Y GASTOS	\$0.00	\$0.00
6200 AHORRO DE LA GESTION	-\$1,443,223.71	\$25,552,225.32
6300 DESAHORRO DE LA GESTION	\$0.00	\$0.00
AHORRO/DESAHORRO NETO DEL EJERCICIO	-\$1,443,223.71	\$25,552,225.32

J. Refugio Velázquez Vallín
J. REFUGIO VELAZQUEZ VALLIN
PRESIDENTE MUNICIPAL

J. Guadalupe Meza Flores
J. GUADALUPE MEZA FLORES
ENC. HACIENDA MUNICIPAL

Se declara que los Estados Financieros y sus Notas son razonablemente correctos y responsabilidad del emisor.



00024

Saldo al 31 de Dic. de 2014

Empréstito

Amortización

Interés pagado

7,414,000.00

0.00

672,000.00

671,434.63

2,000,000.00

0.00

208,333.30

97,407.24

MES	EMPRÉSTITO	AMORTIZACIONES	INTERÉS	EMPRÉSTITO	AMORTIZACIONES	INTERÉS
Enero	0.00	54,000.00	59,414.00	0.00	0.00	0.00
Febrero	0.00	54,000.00	58,916.24	0.00	0.00	0.00
Marzo	0.00	54,000.00	54,720.16	0.00	0.00	0.00
Abril	0.00	54,000.00	56,224.90	0.00	0.00	0.00
Mayo	0.00	54,000.00	59,485.81	0.00	0.00	0.00
Junio	0.00	54,000.00	53,540.58	0.00	0.00	0.00
Julio	0.00	54,000.00	54,958.49	0.00	0.00	0.00
Agosto	0.00	54,000.00	58,216.80	0.00	208,333.30	97,407.24
Septiembre	0.00	60,000.00	56,100.48	0.00	0.00	0.00
Octubre	0.00	60,000.00	51,973.61	0.00	0.00	0.00
Noviembre	0.00	60,000.00	56,746.28	0.00	0.00	0.00
Diciembre	0.00	60,000.00	51,137.28	0.00	0.00	0.00
SUMA	0.00	672,000.00	671,434.63	0.00	208,333.30	97,407.24



REFUGIO VERAQUEZ VALLIN
PRESIDENTE MUNICIPAL



J. GUADALUPE MEZA FLORES
ENC. HACIENDA MUNICIPAL

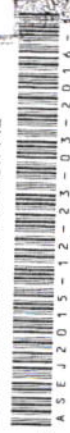

Refugio Veraquez Vallin, Presidente Municipal, declara la veracidad de los Estados Financieros y sus No

EMPRESA	AMORTIZACIONES	INTERES	EMPRESA	AMORTIZACIONES	INTERES	EMPRESA	AMORTIZACIONES	INTERES	EMPRESA	AMORTIZACIONES	EMPRESA	AMORTIZACIONES
	0.00			0.00			0.00			0.00		0.00
	0.00			0.00			0.00			0.00		0.00
	0.00			0.00			0.00			0.00		0.00

EMPRESA	AMORTIZACIONES	INTERES	EMPRESA	AMORTIZACIONES	INTERES	EMPRESA	AMORTIZACIONES	EMPRESA	AMORTIZACIONES
	0.00			0.00			0.00		0.00
	0.00			0.00			0.00		0.00
	0.00			0.00			0.00		0.00

INTERÉS	EMPRESBITO	AMORTIZACIONES	INTERÉS	EMPRESBITO	AMORTIZACIONES	INTERÉS	EMPRESBITO
0.00	0.00	0.00	0.00	0.00	0.00	0.00	0.00
0.00	0.00	0.00	0.00	0.00	0.00	0.00	0.00
0.00	0.00	0.00	0.00	0.00	0.00	0.00	0.00
0.00	0.00	0.00	0.00	0.00	0.00	0.00	0.00

00027

Estado de Deuda Pública
 Entidad Pública: Municipio Juanaacatlán
 DEL 1 DE ENERO AL 31/12/2014 DE DICIEMBRE DE 2015

No.	No. DE CUENTA	NOMBRE DEL ACREEDOR	MONTO DISPUESTO	PERIODO DE AMORTIZACIÓN INICIO	PERIODO DE AMORTIZACIÓN VENCIMIENTO	PLAZO	TASA DE INTERÉS	DESTINO	SALDO AL 31 DE DICIEMBRE DE 2013	EMPRÉSTITOS	AMORTIZACIONES	SALDO AL 31 DE DICIEMBRE DE 2015
1	2233-001-000	BANSI	8,500,000.00	16/08/2012	16/08/2022	120	TIE + 6	EQUIPAMIENTO MUNICIPAL Y AC	7,414,000.00		672,000.00	6,742,000.00
2	2233-002-000	CREDITO REAL, S.A.B. de C.V., SOFOM, E.R.	2,000,000.00	09/01/2015	09/01/2019	48	TIE + 9	APORTACION MUNICIPAL PARA C	2,000,000.00		208,333.30	1,791,666.70
TOTAL DE DEUDA PÚBLICA									9,414,000.00	0.00	880,333.30	8,533,666.70

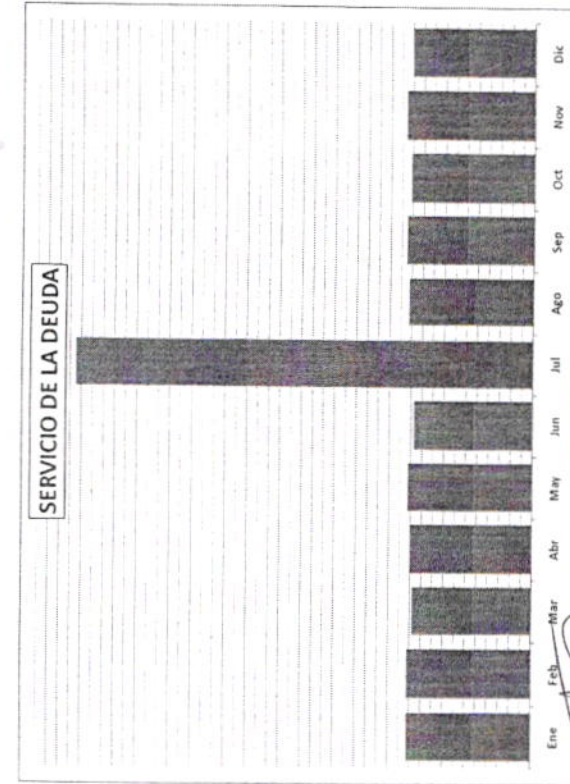
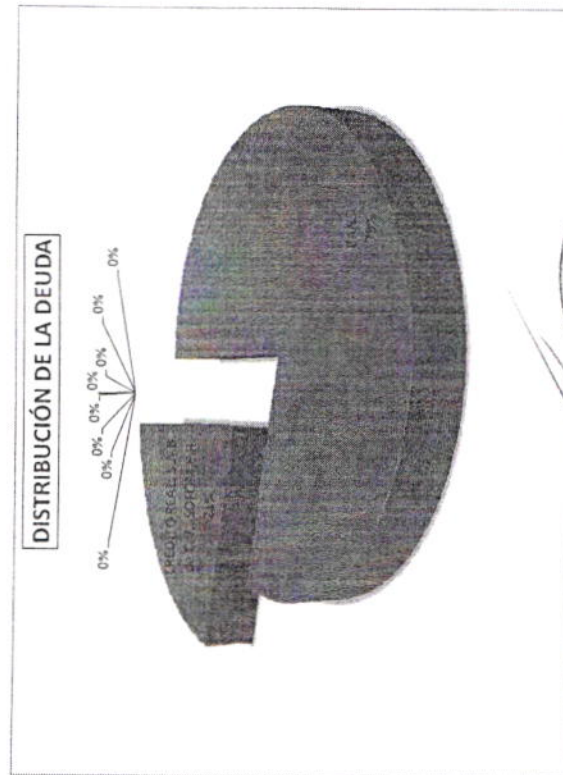

J. REFUGIO...
 PRESIDENTE MUNICIPAL

J. GNADALUPE MEZA FLORES
 ENC. HACIENDA MUNICIPAL



00029

Saldo al 31 de Dic. de 2014		7,414,000.00				2,000,000.00	
Empréstito		0.00				0.00	
Amortización		672,000.00				208,333.30	
Interés pagado		671,434.63				97,407.24	
MES	EMPRÉSTITO	AMORTIZACIONES	INTERÉS	EMPRÉSTITO	AMORTIZACIONES	INTERÉS	
Enero	0.00	54,000.00	59,414.00	0.00	0.00	0.00	0.00
Febrero	0.00	54,000.00	58,916.24	0.00	0.00	0.00	0.00
Marzo	0.00	54,000.00	54,720.16	0.00	0.00	0.00	0.00
Abril	0.00	54,000.00	56,224.90	0.00	0.00	0.00	0.00
Mayo	0.00	54,000.00	59,485.81	0.00	0.00	0.00	0.00
Junio	0.00	54,000.00	53,540.58	0.00	0.00	0.00	0.00
Julio	0.00	54,000.00	54,958.49	0.00	0.00	0.00	0.00
Agosto	0.00	54,000.00	58,216.80	0.00	0.00	0.00	97,407.24
Septiembre	0.00	60,000.00	56,100.48	0.00	0.00	0.00	0.00
Octubre	0.00	60,000.00	51,973.61	0.00	0.00	0.00	0.00
Noviembre	0.00	60,000.00	56,746.28	0.00	0.00	0.00	0.00
Diciembre	0.00	60,000.00	51,137.28	0.00	0.00	0.00	0.00
SUMA	0.00	672,000.00	671,434.63	0.00	208,333.30	97,407.24	

J. REFUGIO VELAZQUEZ VALLIN
PRESIDENTE MUNICIPAL



J. GUADALUPE MEZA FLORES
ENC. HACIENDA MUNICIPAL



Bajo protesta de decir verdad declaramos que los Estados Financieros y sus No



00030

AMORTIZACIONES	EMPRÉSTITO
0.00	0.00
0.00	0.00
0.00	0.00

INTERÉS	AMORTIZACIONES	EMPRÉSTITO
0.00	0.00	0.00
0.00	0.00	0.00
0.00	0.00	0.00

INTERÉS	AMORTIZACIONES	EMPRÉSTITO
0.00	0.00	0.00
0.00	0.00	0.00
0.00	0.00	0.00

00031

			0.00				0.00	
			0.00				0.00	
			0.00				0.00	
INTERÉS	EMPRÉSTITO	AMORTIZACIONES	INTERÉS	EMPRÉSTITO	AMORTIZACIONES	INTERÉS	EMPRÉSTITO	
0.00	0.00	0.00	0.00	0.00	0.00	0.00	0.00	0.00

00032

	AMORTIZACIONES	INTERÉS	EMPRÉSTITO	AMORTIZACIONES	INTERÉS	EMPRÉSTITO	AMORTIZACIONES	INTERÉS
	0.00			0.00			0.00	
	0.00			0.00			0.00	
	0.00			0.00			0.00	
	0.00			0.00			0.00	

Estado de Deuda Pública
 Entidad Pública: Municipio Juanacatlán
 DEL 1 DE ENERO AL 31/12/2014 DE DICIEMBRE DE 2015

No.	No. DE CUENTA	NOMBRE DEL ACREEDOR	MONTO DISPUESTO	PERIODO DE AMORTIZACIÓN		PLAZO	TASA DE INTERÉS	DISTRINO	SALDO AL 31 DE DICIEMBRE DE 2013	ENERO A DICIEMBRE 2015		SALDO AL DIA ULTIMO DE DICIEMBRE DE 2015
				INICIO	VENCIMIENTO					EMPRÉSTITOS	AMORTIZACIONES	
1	2233-001-000	BANSI	8,500,000.00	16/08/2012	16/08/2022	120	TiE + 6	EQUIPAMIENTO MUNICIPAL Y AC	7,414,000.00	672,000.00	6,742,000.00	
2	2233-002-000	CREDITO REAL S.A.B.-66 C.V.-SOFOM E.R	2,000,000.00	09/01/2015	09/01/2019	48	TiE + 9	APORTACION MUNICIPAL PARA C	2,000,000.00	208,333.30	1,791,666.70	
TOTAL DE DEUDA PÚBLICA									9,414,000.00	0.00	8,533,666.70	

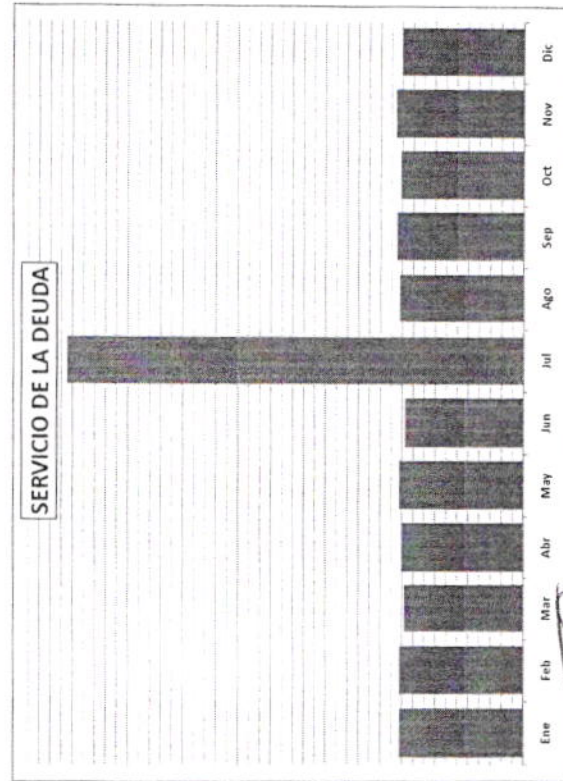
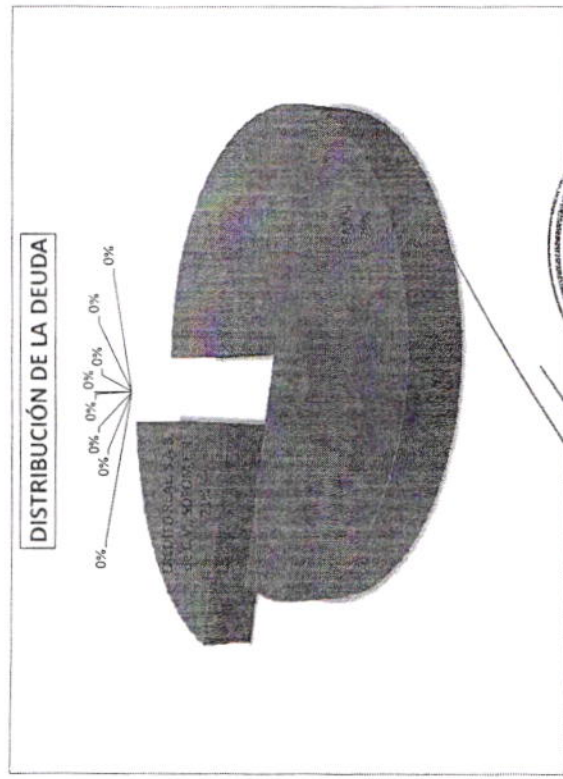

J. REFUGIO ALVAREZ VALENZUELA
 PRESIDENTE MUNICIPAL



ENC. HACIENDA MUNICIPAL
 GUADALUPE MEZAFLORES

Informativa de Proveedores
Municipio Juancatlán
DEL 1 AL 31 DE DICIEMBRE DE 2015

Nombre o Razón Social	RFC	ORIGEN	CONCEPTO	DOMICILIO	IMPORTE	FECHA DE FACTURA	NO. DE FACTURA
ALBERTO PEREZ MAGAÑA	PEMA500429V16	Recaudación pi	SERVICIOS DE LLANTA	HERRERA Y CAIRO	2186.6	27/11/2015	AAA1766A-F458-4792-A6E9-A8928703037A
ALBERTO PEREZ MAGAÑA	PEMA500429V16	Del Fondo de F	SERVICIOS DE LLANTA	HERRERA Y CAIRO	2401.2	27/11/2015	AAA17EAD-273D-488C-98F85825A2305FDA
ARTURO GARCIA LOERA	GALA641214D52	Recaudación pi	ALIMENTOS	CARRETERA A LOS ALTOS NO. 5020	530	30/11/2015	558
AUTOZONE DE MEXICO S DE R L DE CV	AME970109GWO	Recaudación pi	REFACCIONES	CALZ DEL EJERCITO NO. 1396	49.9	13/11/2015	1778
AUTOZONE DE MEXICO S DE R L DE CV	AME970109GWO	Recaudación pi	HONORARIOS FIDUCIARIOS	CALZ DEL EJERCITO NO. 1396	199.83	13/11/2015	1777
BANCO INTERACCIONES SA INSTITUCION DE B BIN931011519	BIN931011519	Recaudación pi	HONORARIOS FIDUCIARIOS	PASEO DE LA REFORMA, CUAUHTEMOC, CU	7733.34	22/09/2015	11409
BANCO INTERACCIONES SA INSTITUCION DE B BIN931011519	BIN931011519	Recaudación pi	HONORARIOS FIDUCIARIOS	PASEO DE LA REFORMA, CUAUHTEMOC, CU	7733.34	06/10/2015	11480
CAFE SAN PEDRO	GAMS970601QNZ	Recaudación pi	ALIMENTOS	PASEO DE LA REFORMA, CUAUHTEMOC, CU	7733.34	11/11/2015	11785
CLAUDIA SUSANA ARAMBULA LECHUGA	AALC830327H57	Recaudación pi	REFACCIONES PARA CAMIONES	AV HIDALGO NO. 130	225.04	17/11/2015	25
COMISION FEDERAL DE ELECTRICIDAD	CFE370814QIO	Recaudación pi	ENERGIA ELECTRICA	CALZ DEL EJERCITO NO. 1305	880.02	13/11/2015	3722
COMISION FEDERAL DE ELECTRICIDAD	CFE370814QIO	Recaudación pi	ENERGIA ELECTRICA	REFORMA NO 164	4520	28/12/2015	201510017
COMISION FEDERAL DE ELECTRICIDAD	CFE370814QIO	Recaudación pi	ENERGIA ELECTRICA	REFORMA NO 164	21263	28/12/2015	201510016
COMISION FEDERAL DE ELECTRICIDAD	CFE370814QIO	Recaudación pi	ENERGIA ELECTRICA	REFORMA NO 164	13922	28/12/2015	201510018
COMISION FEDERAL DE ELECTRICIDAD	CFE370814QIO	Recaudación pi	ENERGIA ELECTRICA	REFORMA NO 164	56130	28/12/2015	201510017
COMISION FEDERAL DE ELECTRICIDAD	CFE370814QIO	Recaudación pi	ENERGIA ELECTRICA	REFORMA NO 164	5628	28/12/2015	201510019
COMISION FEDERAL DE ELECTRICIDAD	CFE370814QIO	Recaudación pi	ENERGIA ELECTRICA	REFORMA NO 164	12408	28/12/2015	201510016
COMISION FEDERAL DE ELECTRICIDAD	CFE370814QIO	Recaudación pi	ENERGIA ELECTRICA	REFORMA NO 164	3388	28/12/2015	201510012
COMISION FEDERAL DE ELECTRICIDAD	CFE370814QIO	Recaudación pi	ENERGIA ELECTRICA	REFORMA NO 164	59636	28/12/2015	201510017
COMISION FEDERAL DE ELECTRICIDAD	CFE370814QIO	Recaudación pi	ENERGIA ELECTRICA	REFORMA NO 164	11795	28/12/2015	201510017
COMISION FEDERAL DE ELECTRICIDAD	CFE370814QIO	Recaudación pi	ENERGIA ELECTRICA	REFORMA NO 164	7147	28/12/2015	201510010
COMISION FEDERAL DE ELECTRICIDAD	CFE370814QIO	Recaudación pi	ENERGIA ELECTRICA	REFORMA NO 164	5659	28/12/2015	201510012
COMISION FEDERAL DE ELECTRICIDAD	CFE370814QIO	Recaudación pi	ENERGIA ELECTRICA	REFORMA NO 164	1912	28/12/2015	201510017
COMISION FEDERAL DE ELECTRICIDAD	CFE370814QIO	Recaudación pi	ENERGIA ELECTRICA	REFORMA NO 164	686	28/12/2015	201510017
COMISION FEDERAL DE ELECTRICIDAD	CFE370814QIO	Recaudación pi	ENERGIA ELECTRICA	REFORMA NO 164	68278	28/12/2015	201511016
COMISION FEDERAL DE ELECTRICIDAD	CFE370814QIO	Recaudación pi	ENERGIA ELECTRICA	REFORMA NO 164	1561	28/12/2015	201511013
COMISION FEDERAL DE ELECTRICIDAD	CFE370814QIO	Recaudación pi	ENERGIA ELECTRICA	REFORMA NO 164	2913	28/12/2015	201511019
COMISION FEDERAL DE ELECTRICIDAD	CFE370814QIO	Recaudación pi	ENERGIA ELECTRICA	REFORMA NO 164	26562	28/12/2015	201510012
COMISION FEDERAL DE ELECTRICIDAD	CFE370814QIO	Recaudación pi	ENERGIA ELECTRICA	REFORMA NO 164	17404	28/12/2015	201510016
COMISION FEDERAL DE ELECTRICIDAD	CFE370814QIO	Recaudación pi	ENERGIA ELECTRICA	REFORMA NO 164	2585	28/12/2015	201510012
COMISION FEDERAL DE ELECTRICIDAD	CFE370814QIO	Recaudación pi	ENERGIA ELECTRICA	REFORMA NO 164	4030	28/12/2015	201510015
COMISION FEDERAL DE ELECTRICIDAD	CFE370814QIO	Recaudación pi	ENERGIA ELECTRICA	REFORMA NO 164	35670	28/12/2015	201510011
COMISION FEDERAL DE ELECTRICIDAD	CFE370814QIO	Recaudación pi	ENERGIA ELECTRICA	REFORMA NO 164	25807	28/12/2015	201510018
COMISION FEDERAL DE ELECTRICIDAD	CFE370814QIO	Recaudación pi	ENERGIA ELECTRICA	REFORMA NO 164	19288	28/12/2015	201510011
COMISION FEDERAL DE ELECTRICIDAD	CFE370814QIO	Recaudación pi	ENERGIA ELECTRICA	REFORMA NO 164	14935	28/12/2015	201510011
COMISION FEDERAL DE ELECTRICIDAD	CFE370814QIO	Recaudación pi	ENERGIA ELECTRICA	REFORMA NO 164	11584	28/12/2015	201510017
COMISION FEDERAL DE ELECTRICIDAD	CFE370814QIO	Recaudación pi	ENERGIA ELECTRICA	REFORMA NO 164	506	28/12/2015	201510019
COMISION FEDERAL DE ELECTRICIDAD	CFE370814QIO	Recaudación pi	ENERGIA ELECTRICA	REFORMA NO 164	82322	28/12/2015	201510019
COMISION FEDERAL DE ELECTRICIDAD	CFE370814QIO	Recaudación pi	ENERGIA ELECTRICA	REFORMA NO 164	25656	28/12/2015	201510017
COMISION FEDERAL DE ELECTRICIDAD	CFE370814QIO	Recaudación pi	ENERGIA ELECTRICA	REFORMA NO 164	6395	28/12/2015	201510016
COMISION FEDERAL DE ELECTRICIDAD	CFE370814QIO	Recaudación pi	ENERGIA ELECTRICA	REFORMA NO 164	10634	28/12/2015	201510018
COMISION FEDERAL DE ELECTRICIDAD	CFE370814QIO	Recaudación pi	ENERGIA ELECTRICA	REFORMA NO 164	11111	28/12/2015	201510014
COMISION FEDERAL DE ELECTRICIDAD	CFE370814QIO	Recaudación pi	ENERGIA ELECTRICA	REFORMA NO 164	58757	28/12/2015	201510011
COMISION FEDERAL DE ELECTRICIDAD	CFE370814QIO	Recaudación pi	ENERGIA ELECTRICA	REFORMA NO 164	6926	28/12/2015	201510012
CORPORATIVO ELECTRICO TAPATIO SA DE CV	CET8901235L1	Recaudación pi	MATERIAL ELECTRICO	PELICANO NO. 1015	1392	20/10/2015	6804
CORPORATIVO JURIDICO MACPRE S C	CJM111208CT3	Recaudación pi	COPIAS CERTIFICADAS DE JURIDI	LUDWING VAN BEETHOVEN NO. 476	487.2	15/12/2015	1016
DAVID PINEDA GONZALEZ	PIGD851016GN9	Recaudación pi	LONAS PARA INFORME DE OBR	AV PATRIA NO. 172	2874.48	02/12/2015	151
ELIDIO GARDOÑO VELAZQUEZ	GAVE4908005M64	Recaudación pi	ALIMENTOS	CARRETERA A CHAPALA NO. 7882	443	05/12/2015	341
ELIZABETH SANTILLAN CORTES	SACE800519CH8	Recaudación pi	MATERIALES VARIOS	BATALLA DE TORREON NO. 1	689.86	03/11/2015	891
ELIZABETH SANTILLAN CORTES	SACE800519CH8	Recaudación pi	MATERIALES VARIOS	BATALLA DE TORREON NO. 1	1297.25	03/11/2015	892
ELIZABETH SANTILLAN CORTES	SACE800519CH8	Recaudación pi	MATERIALES PARA AGUA POTAE	BATALLA DE TORREON NO. 1	1512.83	03/11/2015	893

00035

**Informativa de Proveedores
Municipio Juanaacatán
DEL 1 AL 31 DE DICIEMBRE DE 2015**

ENRIQUE PLATA RODRIGUEZ	PARE740319V42	RECAUDACIÓN PI REFACCIONES PARA RETROEXCA APOLO NO. 1078	7969.2	19/11/2015	130
EXEQUIEL BEDOY BRISEÑO	BEBE871120917	Programas Fed ESTIMACION 1 FINIQUITO DE PA JESUS GARCIA NO. 21	1047767.15	07/12/2015	102
FARMACIAS GUADALAJARA SA DE CV	FGU830930PD3	RECAUDACIÓN PI MEDICAMENTOS E DIAZ DE LEON NO. 261	287.08	19/11/2015	13101
FARMACIAS GUADALAJARA SA DE CV	FGU830930PD3	RECAUDACIÓN PI MEDICAMENTOS E DIAZ DE LEON NO. 261	296.34	17/12/2015	13313
FORMAS IMPRESAS TAPATIÁS SA DE CV	FIT090511OR1	RECAUDACIÓN PI COMPRA DE RECIBOS OFICIALES HERRERA Y CAIRO NO. 628 A	5075	19/11/2015	3449
GASOLINERA JUANAACATLAN SA DE CV	GIU070808Q42	RECAUDACIÓN PI COMBUSTIBLE REFORMA NO. 4	24600.09	27/11/2015	6905
GASOLINERA JUANAACATLAN SA DE CV	GIU070808Q42	RECAUDACIÓN PI COMBUSTIBLE REFORMA NO. 4	22372.49	27/11/2015	6907
GASOLINERA JUANAACATLAN SA DE CV	GIU070808Q42	Del Fondo de F COMBUSTIBLE REFORMA NO. 4	11670	27/11/2015	6906
GASOLINERA JUANAACATLAN SA DE CV	GIU070808Q42	Del Fondo de F COMBUSTIBLE REFORMA NO. 4	10185.52	27/11/2015	6908
GASOLINERA JUANAACATLAN SA DE CV	GIU070808Q42	Del Fondo de F COMBUSTIBLE REFORMA NO. 4	29009.73	08/12/2015	7026
GASOLINERA JUANAACATLAN SA DE CV	GIU070808Q42	Del Fondo de F COMBUSTIBLE REFORMA NO. 4	12117.46	08/12/2015	7025
GASOLINERA JUANAACATLAN SA DE CV	GIU070808Q42	RECAUDACIÓN PI COMBUSTIBLE REFORMA NO. 4	29965.36	22/12/2015	7126
GASOLINERA JUANAACATLAN SA DE CV	GIU070808Q42	Del Fondo de F COMBUSTIBLE REFORMA NO. 4	13471.63	22/12/2015	7127
GRUPO ENERWASTE SA DE CV	GEN0706268G4	RECAUDACIÓN PI DEPOSITO DE BASURA JOAQUIN ANGULO NO. 772	56966.67	02/12/2015	4417
HECTOR DAVID DE LA PAZ MACIAS	PAMH691107E77	RECAUDACIÓN PI PINTURA PARA PLAZA PRINCIPA/ JUAN ESCUTIA NO. 2 A	3318	17/11/2015	866
HECTOR DAVID DE LA PAZ MACIAS	PAMH691107E77	RECAUDACIÓN PI PINTURA PARA PLAZA PRINCIPA/ JUAN ESCUTIA NO. 2 A	1700	18/11/2015	869
HECTOR DAVID DE LA PAZ MACIAS	PAMH691107E77	RECAUDACIÓN PI PINTURA PARA PUENTE JUAN ESCUTIA NO. 2 A	400	01/12/2015	887
HECTOR DAVID DE LA PAZ MACIAS	PAMH691107E77	RECAUDACIÓN PI PINTURA PARA PUENTE JUAN ESCUTIA NO. 2 A	3705	01/12/2015	886
HECTOR DAVID DE LA PAZ MACIAS	PAMH691107E77	RECAUDACIÓN PI PINTURA PARA PUENTE JUAN ESCUTIA NO. 2 A	800	02/12/2015	890
HECTOR DAVID DE LA PAZ MACIAS	PAMH691107E77	RECAUDACIÓN PI PINTURA PARA PUENTE JUAN ESCUTIA NO. 2 A	400	02/12/2015	889
HECTOR DAVID DE LA PAZ MACIAS	PAMH691107E77	RECAUDACIÓN PI PINTURA PARA PUENTE JUAN ESCUTIA NO. 2 A	2670	22/12/2015	920
HECTOR DAVID DE LA PAZ MACIAS	PAMH691107E77	RECAUDACIÓN PI PINTURA PARA PUENTE JUAN ESCUTIA NO. 2 A	1700	23/12/2015	924
IGNACIO ALVAREZ RICO	AAR1621215174	RECAUDACIÓN PI REFACCIONES PARA CAMION DE CARRETERA A LOS ALTOS NO. 33	1700	23/12/2015	922
IMEXPORT LA CUMBRE SA DE CV	ICU120224FD3	RECAUDACIÓN PI MADERA PARA PUENTE GALEANA NO. 65 A	1044	10/11/2015	876
JORGE ANDRES MANCILLA CASTILLO	AALJ9105201G1	RECAUDACIÓN PI MATERIAL DE LIMPIEZA CARRETERA EL CASTILLO NO. 2074	3262.5	03/12/2015	167
JORGE ANDRES MANCILLA CASTILLO	MACJ5509204U6	RECAUDACIÓN PI TINTA PARA OFICINA DE CATAST ISLA PALMA NO. 2385	711.78	18/11/2015	673
JORGE ANDRES MANCILLA CASTILLO	MACJ5509204U6	RECAUDACIÓN PI TONER PARA REGISTRO CIVIL ISLA PALMA NO. 2385	689.12	03/11/2015	995
JORGE ANDRES MANCILLA CASTILLO	MACJ5509204U6	RECAUDACIÓN PI MANTENIMIENTO DE IMPRESOR ISLA PALMA NO. 2385	1365.32	06/11/2015	1009
JORGE ANDRES MANCILLA CASTILLO	MACJ5509204U6	RECAUDACIÓN PI TONER PARA IMPRESORA DE DE ISLA PALMA NO. 2385	522	10/11/2015	1014
JOSE DE JESUS GUTIERREZ PEREZ	GUPJ760503CN7	RECAUDACIÓN PI MATERIALES PARA REPARACION INDEPENDENCIA NO. 317	614.75	12/11/2015	1018
JOSE MARCELINO MENDEZ LEAL	MELM550506L47	RECAUDACIÓN PI REFACCIONES PARA CAMION DII PRIVADA DE LA LOMA NO. 758	13714	04/12/2015	564
JOSE MARCELINO MENDEZ LEAL	MELM550506L47	RECAUDACIÓN PI AFINACION DE CAMION INTERNI. PRIVADA DE LA LOMA NO. 758	6361.44	28/10/2015	253
JOSE MARCELINO MENDEZ LEAL	MELM550506L47	RECAUDACIÓN PI AFINACION DE CAMION DE ASECC PRIVADA DE LA LOMA NO. 758	3016	28/10/2015	251
JUAN JOSE CERVANTES BECERRA	CEBJ900101TV0	RECAUDACIÓN PI ARTICULOS VARIOS PARA EVENTO CALZADA DELICIAS NO. 117	4640	28/10/2015	252
JUAN MANUEL GARCIA JIMENEZ	GAIJ660516KV0	RECAUDACIÓN PI ALIMENTOS CALZADA DELICIAS NO. 117	213.46	17/12/2015	0
JUAN MANUEL GARCIA JIMENEZ	GAIJ660516KV0	RECAUDACIÓN PI ALIMENTOS CALZADA DELICIAS NO. 117	572.99	24/11/2015	2945
KARGARI SA DE CV	KAR010815PF9	RECAUDACIÓN PI ALIMENTOS GARIBALDI NO. 1306	572.99	24/11/2015	2944
LORENA HERMOSILLO ALVAREZ	HEAL730721NS0	RECAUDACIÓN PI INSECTICIDA PARA FUMIGACION FRANCISCO MONTES DE OCA NO. 14	488	12/11/2015	25635
LUIS FERNANDO LOPEZ ESPADAS	LOEL7906300JA	Del Fondo de F REFACCIONES CARRETERA AL SALTO NO. 346	406	01/12/2015	4809
LUIS FERNANDO LOPEZ ESPADAS	LOEL7906300JA	RECAUDACIÓN PI LUBRICANTES PARA VEHICULOS CARRETERA AL SALTO NO. 346	6617	09/11/2015	1164
LUIS FERNANDO LOPEZ ESPADAS	LOEL7906300JA	RECAUDACIÓN PI LUBRICANTES PARA VEHICULOS CARRETERA AL SALTO NO. 346	2807	09/11/2015	1163
LUIS FERNANDO LOPEZ ESPADAS	LOEL7906300JA	Del Fondo de F REFACCIONES CARRETERA AL SALTO NO. 346	7725	10/11/2015	1167
LUIS FERNANDO LOPEZ ESPADAS	LOEL7906300JA	RECAUDACIÓN PI REFACCIONES CARRETERA AL SALTO NO. 346	1437	10/11/2015	1166
LUIS FERNANDO LOPEZ ESPADAS	LOEL7906300JA	RECAUDACIÓN PI REFACCIONES CARRETERA AL SALTO NO. 346	726	10/11/2015	1172
LUIS FERNANDO LOPEZ ESPADAS	LOEL7906300JA	RECAUDACIÓN PI REFACCIONES CARRETERA AL SALTO NO. 346	2066	10/11/2015	1171
LUIS FERNANDO LOPEZ ESPADAS	LOEL7906300JA	RECAUDACIÓN PI REFACCIONES CARRETERA AL SALTO NO. 346	3850	10/11/2015	1168
LUIS FERNANDO LOPEZ ESPADAS	LOEL7906300JA	RECAUDACIÓN PI REFACCIONES CARRETERA AL SALTO NO. 346	1038	10/11/2015	1169
LUIS FERNANDO LOPEZ ESPADAS	LOEL7906300JA	RECAUDACIÓN PI REFACCIONES CARRETERA AL SALTO NO. 346	1525	10/11/2015	1170
MARGARITA BERMUDEZ ALMANZA	BEAM660131LG4	RECAUDACIÓN PI REFACCIONES PARA CAMION KC CARRETERA A EL SALTO NO. 54	1130	17/12/2015	1233
MARIA GUADALUPE GONZALEZ DE LA CERDA	GOCG8205146D7	RECAUDACIÓN PI GARRAFONES DE AGUA PARA PI LA CRUZ NO. 2	1811.59	29/12/2015	2752
MARIA GUADALUPE GONZALEZ DE LA CERDA	GOCG8205146D7	RECAUDACIÓN PI GARRAFONES DE AGUA PARA PI LA CRUZ NO. 2	234	09/11/2015	4
MARIA GUADALUPE GONZALEZ DE LA CERDA	GOCG8205146D7	RECAUDACIÓN PI GARRAFONES DE AGUA PARA PI LA CRUZ NO. 2	415.03	03/12/2015	6

**Informativa de Proveedores
Municipio Juanaacatán
DEL 1 AL 31 DE DICIEMBRE DE 2015**

MARIA GUADALUPE MOTA OROPEZA	MO06660714Q5A	Del Fondo de F BATERIAS PARA RADIOS DE SEGI ANDADOR LUIS BARRAGAN NO. 438	4800.04	19/11/2015	431
MIGUEL ANGEL TELLEZ HURTADO	TEHM620120HB9	Recaudación pi REPARACION DE PODADORA DE 28 DE ENERO NO. 706	730.8	02/12/2015	324
MIGUEL JIMENEZ MENDOZA	JIMM530410310	Recaudación pi PROGRAMACION DE CONMUTAI LOMA MELAUQUE NO. 8116	324.8	12/11/2015	104
MOVA PRINTING SOLUTIONS SA DE CV	MP5080619Q24	Recaudación pi FORMATOS DE ACTA PARA REGI PEDRO MORENO NO. 1521	2610	30/11/2015	6299
MOVA PRINTING SOLUTIONS SA DE CV	MP5080619Q24	Recaudación pi FORMATOS DE ACTA PARA REGI PEDRO MORENO NO. 1521	2610	02/12/2015	6340
NEXTCODE SA DE CV	NEX061220G50	Recaudación pi SERVICIO DE ENVIO DE INFORM AV. LOPEZ MATEOS NO. 477	2900	02/12/2015	1129
OAILON OROZCO MAYORGA	MAAO580429Q69	Recaudación pi REFACCIONES PARA RETROEXCA CARRETERA GUADALAJARA EL SALTO KM/1	379.78	10/11/2015	13958
OSCAR JOEL GONZALEZ RODRIGUEZ	GORO860404Q96	Recaudación pi REFACCIONES PARA DESBROZAL CIRCUITO ONTARIO NO. 440 31	1635.6	17/11/2015	55
OSCAR JOEL GONZALEZ RODRIGUEZ	GORO860404Q96	Recaudación pi REFACCIONES PARA DESBROZAL CIRCUITO ONTARIO NO. 440 31	846.8	26/11/2015	56
OSCAR JOEL GONZALEZ RODRIGUEZ	GORO860404Q96	Recaudación pi REPARACION DE PODADORA DE CIRCUITO ONTARIO NO. 440 31	1577.6	30/11/2015	59
OSCAR JOEL GONZALEZ RODRIGUEZ	GORO860404Q96	Recaudación pi REPARACION DE PODADORA DE CIRCUITO ONTARIO NO. 440 31	1438.4	10/12/2015	64
RADIO SHACK DE MEXICO SA DE CV	RSM920701EP2	Recaudación pi GRABADORA DIGITAL PARA CAB AV LOPEZ MATEOS SUR NO. 2375	1899	08/12/2015	7862
RAYMUNDO GONZALEZ LOPEZ	GOLR6703152A1	Recaudación pi CODIGO CIVIL, PENAL Y MANUAJ MORELOS NO. 589	780	22/12/2015	1210
REFACCIONES Y AUTOPARTES LA LAJA S DE R I	RAL080326GY4	Del Fondo de F REFACCIONES PARA CAMIONET/ CARRETERA A LOS ALTOS NO. 145	2999.99	07/11/2015	1297
ROBERTO PEDROZA ALATORRE	PEAR7203221P1	Recaudación pi ARTICULOS VARIO PARA EVENTO DONATO TOVAR NO. 123	109.24	03/11/2015	283
ROBERTO PEDROZA ALATORRE	PEAR7203221P1	Recaudación pi AGUA PARA SECRETARIA GENER DONATO TOVAR NO. 123	120	19/11/2015	298
ROBERTO PEDROZA ALATORRE	PEAR7203221P1	Recaudación pi ARTICULOS VARIOS PARA EVENT DONATO TOVAR NO. 123	253.9	19/11/2015	297
ROBERTO PEDROZA ALATORRE	PEAR7203221P1	Convenios con ARTICULOS VARIOS PARA PREPA DONATO TOVAR NO. 123	75899.98	01/12/2015	314
RODRIGO CHOLICO MORENO	COMR730922FP9	Convenios con ARTICULOS VARIOS PARA PREPA DONATO TOVAR NO. 123	75854	28/12/2015	5
SALVADOR RODRIGUEZ GARCIA	ROGS490107KMA	Recaudación pi ALIMENTOS	0	15/12/2015	AAA14D17-D6AE-4AC6-93E8-4628E5B59467
SECRETARIA DE PLANEACION ADMINISTRACIO	SFI890301DU0	Recaudación pi MANTENIMIENTO DE CAMION C BATALLA DE ZACATECAS NO. 54	3804.8	09/12/2015	357
SECRETARIA DE PLANEACION ADMINISTRACIO	SFI890301DU0	Recaudación pi FORMATOS DE ACTA PARA REGI PEDRO MORENO NO. 281	670	09/12/2015	3A441E8B-EC40-4D79-972A-A158F9E0C328
SERVICIO DE ADMINISTRACION TRIBUTARIA	SAT970701NN3	Recaudación pi FORMATOS DE ACTA PARA REGI PEDRO MORENO NO. 281	1340	09/12/2015	FC59969C-ED0C-4220-A45E-A1CF68433973
SERVICIO DE ADMINISTRACION TRIBUTARIA	SAT970701NN3	Recaudación pi PAGO DE IMPUESTOS	101719	23/11/2015	154046000
SISTEMA PARA EL DESARROLLO INTEGRAL DE	SDI980102JN5	AV. HIDALGO NO. 77	5481	23/11/2015	154046000
SISTEMA PARA EL DESARROLLO INTEGRAL DE	SDI980102JN5	AV. HIDALGO NO. 77	46000	17/12/2015	500DB445-1385-429E-AA12-8C4DCEEC4477
SOLUCIONES INDUSTRIALES RAMIREZ SA DE C	SIR1203302Y0	Recaudación pi SUBSIDIO AL DIF CORRESPONDII PROGRESO NO. 107	80500	22/12/2015	F0B02709-8301-4905-ADC6-484FB07D085
SUPER RUEDAS DE MEXICO SA DE CV	SRM9301274A2	Recaudación pi LLANTAS PARA CAMION DE ASEI CALZADA GONZALEZ GALLO NO. 1977	225.04	28/11/2015	25306
SUZANA HERNANDEZ FRANCO	HEFS7408111Z7	Recaudación pi HOJAS MEMBRETADAS	14662.77	26/11/2015	8072
SUZANA HERNANDEZ FRANCO	HEFS7408111Z7	PLAN DE AYALA NO. 50	2204	21/12/2015	181
SUZANA HERNANDEZ FRANCO	HEFS7408111Z7	Recaudación pi IMPRESION DE ACTA PARA REGI PLAN DE AYALA NO. 50	5336	21/12/2015	185
SUZANA HERNANDEZ FRANCO	HEFS7408111Z7	Recaudación pi IMPRESION DE FORMATOS DE O PLAN DE AYALA NO. 50	4582	21/12/2015	182
SUZANA HERNANDEZ FRANCO	HEFS7408111Z7	Recaudación pi SOBRES TAMAÑO OFICIO	3451	21/12/2015	183
SUZANA HERNANDEZ FRANCO	HEFS7408111Z7	PLAN DE AYALA NO. 50	4732.8	21/12/2015	184
SUZANA HERNANDEZ FRANCO	HEFS7408111Z7	Recaudación pi BOLETOS DE PISO Y PLAZA	8306.76	21/12/2015	188
SUZANA HERNANDEZ FRANCO	HEFS7408111Z7	Recaudación pi ESPECTACULAR DE VINIL	1136.8	21/12/2015	187
SUZANA HERNANDEZ FRANCO	HEFS7408111Z7	Recaudación pi RECIBOS DE AGUA POTABLE	3425.48	21/12/2015	186
SUZANA HERNANDEZ FRANCO	HEFS7408111Z7	Recaudación pi RECIBOS DE INGRESOS	11292.02	31/12/2015	1.30151E+11
TELEFONOS DE MEXICO SAB DE CV	TME840315KT6	PARQUE VIA NO. 198	464	13/11/2015	558
TRACTO REFACCIONES ALAMILLO SA DE CV	TRA911002I08	Recaudación pi REFACCIONES PARA CAMION DE VIOLETA NO. 1052	290	19/11/2015	562
TRACTO REFACCIONES ALAMILLO SA DE CV	TRA911002I08	Recaudación pi REFACCIONES PARA CAMION DE VIOLETA NO. 1052	48.35	13/11/2015	
TUERCAS Y ABRAZADERAS	TAE9212058R2	Recaudación pi REFACCIONES PARA CAMION DE CALZADA DEL EJERCITO NO. 789			



J. GUADALUPE MEZA FLORES
ENC. HACIENDA MUNICIPAL



REFUGIO TELLEZ VALLIN
PRESIDENTE MUNICIPAL



00037

Bajo protesta de decir verdad declaramos que los Estados Financieros y sus Notas son razonablemente correctos y responsabilidad del emisor.

**Catálogo de Proveedores
Municipio Juanacatlán
DEL 1 AL 31 DE DICIEMBRE DE 2015**

CLAVE	NOMBRE	RFC	DOMICILIO	CIUDAD	TELEFONO	CP
1	ADAN FLORES AREVALOS	FOAA851219V49	CARRETERA GUADALAJARA ZA	ZAPOTLANEJO, JAL	0	45430
2	ADOLFO GUTIERREZ PEREZ	GUPA791003R73	GIGANTERA NO. 2	JUANACATLAN, JAL	0	45884
3	AGENCIA DE VIAJES LEONARWILL SA DE CV	AVL940903L70	AVENIDA MARIANO OTERO NO	ZAPOPAN, JAL	36340230	45070
4	AIDA BELEN PADILLA CEBALLOS	PACA890613U50	PLUTARCO ELIAS CALLES NO. 14	GUADALAJARA, JAL	0	44810
5	ALBERTO DAVILA VELAZQUEZ	DAVA720704CK3	X	JUANACATLAN, JAL	0	45880
6	ALBERTO PEREZ MAGAÑA	PEMA500429V16	HERRERA Y CAIRO	JUANACATLAN, JAL	0	45880
7	ALEJANDRA LOZA SUAREZ	LOSA7705179GA			0	0
8	ALEJANDRO ESTRADA HERNANDEZ	EAHA9412287T3			0	0
9	ALEJANDRO JAVIER NAVARRO GUETIRREZ	NAGA651112C21	JUAREZ NO. 242	GUADALAJARA, JAL	0	44100
10	ALEJANDRO OCHOA GUZMAN	OOGA710503HJ8	INDEPENDENCIA NO. 62	JUANACATLAN, JAL	0	45880
11	ALFONSO SALAS SANCHEZ	SASA4410928LYA	PEDRO BAZUETA NO. 870	GUADALAJARA, JAL	0	44657
12	ALONDRA ALMEIDA RENDON	AERA9007176HA	MORELOS NO. 49 B	JUANACATLAN, JAL	0	45880
13	ALVARO JESUS TORRES ORIA	TOOA6906178H2	INTERIOR DEL MERCADO MUNI	JUANACATLAN, JAL	0	45880
14	AMBULANCIAS EQUIPO MEDICO Y OXIGENO S DE R L	AEM110119PU9	AV. UNION NO. 180	GUADALAJARA, JAL	36165333	44140
15	AMELIO QUIROGA CABRERA	QUCA910711S73	LIBERTAD NO. 1586	GUADALAJARA, JAL	X	44160
16	ANGELICA GABRIELA SUAREZ GALVAN	SUGA780427996	DONATO TOVAR NO. 18	JUANACATLAN, JAL	0	45880
17	ARTURO GARCIA LOERA	GALA641214D52	CARRETERA A LOS ALTOS NO. 5	TLAQUEPAQUE, JAL	36900965	45625
18	ASOCIACION CANAL ZAPOTLANEJO AC	ACZ920812L67	CARRETERA JUANACATLAN MIF	JUANACATLAN, JAL	0	45880
19	AUTOZONE DE MEXICO S DE R L DE CV	AME970109GWO	CALZ DEL EJERCITO NO. 1396	GUADALAJARA, JAL	36198266	44430
20	BANCO INTERACCIONES SA INSTITUCION DE BANCA	BIN931011S19	PASEO DE LA REFORMA, CUAU	MEXICO, DF	0	6500
21	BENITO JUAREZ FLORES	JUFB651016KM5	AV. REVOLUCION DEL SUR NO.	EL SALTO, JAL	0	45680
22	BIRRIERIAS CHOLOLO SA DE CV	BCO970619AF7	SAN ANTONIO NO. 288	TLAQUEPAQUE, JAL	36700813	45590
23	BRISA ARLIN GOMEZ ARTEAGA	GOAB950416BA2	CARRETERA GUADALAJARA CH	TLAJOMULCO DE ZUÑIGA,	0	45659
24	CAFÉ SAN PEDRO	GAMS970601QN2	AV HIDALGO NO. 130	ZAPOPAN, JAL	0	45000
25	CARLOS ARTURO GARCIA ROBLES	GARC801115MT9	PLAN DE AGUA PRIETA NO. 175	ZAPOPAN, JAL	0	45187
26	CARLOS FRANCISCO CANZO MANZO	MAMC801214A27	AV. CRUZ DEL SUR NO. 3143	GUADALAJARA, JAL	0	44950
27	CARLOS MORALES CARBAJAL	MOC651115H5	FRANCISCO ROJAS NO. 4	JUANACATLAN, JAL	0	45880
28	CENTRAL DE DIAGNOSTICOS TOLSA SA DE CV	CDT820712JR7	ENRIQUE DIAZ DE LEON NO. 63	GUADALAJARA, JAL	38257500	44180
30	CIA. PERIODISTICA DEL SOL DE GUADALAJARA SA DE	PSG790724654	CALZ. INDEPENDENCIA SUR NO	GUADALAJARA, JAL	0	44100
31	CINTIA VERONICA LARA ESTRADA	LAEC8104159F5	0	0	0	45880
32	CLAUDIA SUSANA ARAMBULA LECHUGA	AALC830327HS7	CALZ DEL EJERCITO NO. 1305	GUADALAJARA, JAL	36198816	44430
33	CLINICA MACIAS SA	CMA781209DE5	JOSE LUIS VERDIA NO. 120	GUADALAJARA, JAL	0	44450
34	CLINICA NUÑEZ ALVAREZ S DE R L DE CV	CNA080616KL1	BELISARIO DOMINGUEZ NO. 48	GUADALAJARA, JAL	0	44360
35	COLEGIO DE BACHILLERES DEL ESTADO DE JALISCO	CBE960926HL3	PEDRO MORENO NO. 1491	GUADALAJARA, JAL	0	44160
36	COMERCIAL DIESEL SA DE CV	CDI770316UT9	CALZADA DEL EJERCITO NO. 13	GUADALAJARA, JAL	36191105	44430
37	COMERCIALIZADORA DALIRA SA DE CV	CDA1408215X2	A LAS LLANURAS NO. 337	ZAPOPAN, JAL	0	45020
38	COMERCIALIZADORA DE LLANTAS FARGO DE MEXICO	CLF130514H97	PASEO DE LA MATERNIDAD NO	ZAPOPAN, JAL	0	45236
39	COMERCIALIZADORA ESTECAMO SA DE CV	CES1404229A0	GHILARDI NO. 905	GUADALAJARA, JAL	0	44260
40	COMERCIALIZADORA INDUSTRIAL DE ZAPOPAN SA D	CIZO60810FL4	PRIV. ABEL SALGADO VELAZCO	ZAPOPAN, JAL	33666001	45180
41	COMERCIALIZADORA RESTER SA DE CV	CRE140822F21	A LAS LLANURAS NO. 337	ZAPOPAN, JAL	0	45020
42	COMERCIALIZADORA RIMOSA SA DE CV	CRI070927HS9	LOPEZ COSTILLA NO. 328-107	GUADALAJARA, JAL	36144086	44100
43	COMERCIALIZADORA SOLUCION EMPRESARIAL SA DE	CSE090325SM7	LOPEZ COTILLA NO. 211	GUADALAJARA, JAL	16637442	44100
44	COMERCIALIZADORA ZAJARDIK SA DE CV	CZA14072BJ65	GHILARDI NO. 905	GUADALAJARA, JAL	0	44260
45	COMISION FEDERAL DE ELECTRICIDAD	CFE370814QI0	REFORMA NO 164	MEXICO, DF	0	6600
46	CONFEDERACION NACIONAL DE ORGANIZACIONES G	CNO360914UTA	CARRETERA A EX HACIENDA S/J	JUANACATLAN, JAL	0	45888
47	CONSORCIO UREBIA SA DE CV	CUR140514F4	JOHANNES BRAHMS NO. 299	ZAPOPAN, JAL	0	45030
48	CONSTRUCCION Y ADAPTACION DE INMUEBLES SA D	CAIO710036M4	ALDAMA NO. 570	TLAQUEPAQUE, JAL	0	45597
49	CONSTRUCCION Y AUTOMATIZACIONES ELECTRICAS	CAE1503207G7	ALDAMA NO. 570	TLAQUEPAQUE, JAL	0	45590
50	CONSTRUCCIONES DE OCCIDENTE JAHG SA DE CV	COJ120403SA7	AVENIDA BELISARIO DOMINGU	GUADALAJARA, JAL	0	44360
51	CONSTRUCCIONES TERRICA SA DE CV	CTE140121CFA	CUAUTITLAN NO. 684 INT A	ZAPOPAN, JAL	0	45040
52	CONSTRUCTORA LUERRA SA DE CV	LUE111025IM5	MORELOS NO. 114	JUANACATLAN, JAL	0	45880
53	CONSTRUCTORA MEGMAXV SA DE CV	CME140422VA4	GHILARDI NO. 905	GUADALAJARA, JAL	0	44260
54	CONSTRUDIGIX SA DE CV	CON121105TM9	AV. HIDALGO NO. 1952	GUADALAJARA, JAL	0	44600
55	CONSULTORIA Y ASESORIA RIOJA S C	CAR140114V25	VENEZUELA NO. 396	GUADALAJARA, JAL	0	44160
56	CORPORATIVO BEGONIA SA DE CV	CBE1401211PA	MANUEL M DIEGUEZ NO. 24	GUADALAJARA, JAL	0	44160
57	CORPORATIVO ELECTRICO TAPATIO SA DE CV	CET8901235L1	PELICANO NO. 1015	GUADALAJARA, JAL	38123003	44910
58	CORPORATIVO FENAL SA DE CV	CFE130523F15	VIDRIO NO. 2380	GUADALAJARA, JAL	0	44150
59	CORPORATIVO HARCO REPUESTOS SA DE CV	CHR110428P95	FCO. SILVA ROMERO NO. 765	GUADALAJARA, JAL	0	44460
60	CORPORATIVO JURIDICO MACPRE S C	CJM111208CT3	LUDWING VAN BEETHOVEN NO	GUADALAJARA, JAL	0	44680
61	CR FORMAS SA DE CV	CFO101206HJ7	VOLCAN PARICUTIN NO. 6595	ZAPOPAN, JAL	32840660	45070
62	CREDITO REAL SA DE CV SOFOM EMR	CRS930216815	INSURGENTES SUR NO. 664	MEXICO, DF	52289700	3100
63	CRONADY SA DE CV	CRO150416676	FRANCISCO J. GAMBOA NO. 23	GUADALAJARA, JAL	0	44150
29	CHAVEZ Y JIMENEZ SOLUCIONES EN CONSTRUCCION	CJS110915MXA	SANTA FE NO. 1095	GUADALAJARA, JAL	0	44719
64	D ACERO DISTRIBUCIONES SA DE CV	DAD901218DM3	AV. SOLIDARIDAD IBEROAMERI	TLAQUEPAQUE, JAL	36686730	45597
65	DANIEL RUIZ MUÑOZ	RUMD950108I50	MICHOACAN NO. 452	PONCITLAN, JAL	0	45950
66	DAVID ABRAHAM PINEDA GONZALEZ	PIGD851016GN9	AV. PATRIA NO. 172	TLAQUEPAQUE, JAL	X	45550
67	DAVID MEDINA BECERRA	MEBD780518QC8	SAN MIGUEL NORTE NO. 57	ZAPOPAN, JAL	0	45200
68	DAVID PINEDA GONZALEZ	PIGD851016GN9	AV PATRIA NO. 172	TLAQUEPAQUE, JAL	0	45550
69	DAVID SALAS TORRES	SATD561229I59	CALLE DE LA CRUZ NO. 14	JUANACATLAN, JAL	0	45880
70	DHL EXPRESS MEXICO SA DE CV	DEM8801152E9	AVENIDA LAZRO CARDENAS NO	GUADALAJARA, JAL	53457000	44490
71	EDELMIRA MARQUEZ TORRES	MATE770614PDA	AV. EL SALTO NO. 57-B	TLAJOMULCO DE ZUÑIGA,	0	45680

**Catálogo de Proveedores
Municipio Juanacatlán
DEL 1 AL 31 DE DICIEMBRE DE 2015**

72	ELECTRONICA COMPONENTES Y SERVICIOS SA DE CV	EC59707017XA	AV. GUADALUPE NO. 850	GUADALAJARA, JAL		31216483	44510
73	ELIDIO GARDUÑO VELAZQUEZ	GAVE490805M64	CARRETERA A CHAPALA NO. 78	EL SALTO, JAL		0	45690
74	ELIZABETH SANTILLAN CORTES	SACE800519CH8	BATALLA DE TORREON NO. 1	EL SALTO, JAL		37321381	45680
75	ELOISA ESMERALDA BARBA IBARRA	BAIE720717UJ5	MORELOS NO. 47	JUANACATLAN, JAL		37322747	45880
76	ENRIQUE PLATA RODRIGUEZ	PARE740319V42	APOLO NO. 1078	GUADALAJARA, JAL		0	44420
77	ERIKA GUADALUPE ORTIZ QUIROZ	OIQE770918922	SAN MATIAS NO. 3284	ZAPOPAN, JAL		0	45130
78	ERNESTO PLASCENCIA RUIZ	PARE720329BA9	ALBERTO CAMUS NO. 122	ZAPOPAN, JAL		0	45027
79	ESTAFETA MEXICANA SA DE CV	EME880309SK5	CALZADA INDEPENDENCIA SUR	GUADALAJARA, JAL		36192205	44190
80	EXEQUIEL BEDOY BRISEÑO	BEBE871120917	JESUS GARCIA NO. 21	EL SALTO, JAL		0	45680
81	FARMACIAS GUADALAJARA SA DE CV	FGU830930PD3	E DIAZ DE LEON NO. 261	GUADALAJARA, JAL		0	45680
82	FORMAS IMPRESAS TAPATIAS SA DE CV	FIT090511QR1	HERRERA Y CAIRO NO. 628 A	TLAQUEPAQUE, JAL		0	45570
83	FOTO REGIS COMPAÑIA IMPORTADORA FOTOGRAFIA	FRIG670920AS8	AV. VALLARTA NO. 1525	GUADALAJARA, JAL		33162321	44101
84	FRANCISCO JAVIER BECERRA GONZALEZ	BEGF561220RX2	GANTE NO. 16	GUADALAJARA, JAL		0	44460
85	FRANCISCO JAVIER DE LA PEÑA BRAMBILA	PEBF731227EF8	REPUBLICA DE PARAGUAY NO.	TLAQUEPAQUE, JAL		0	45570
86	GASOLINERA JUANACATLAN SA DE CV	GJU070808Q42	REFORMA NO. 4	JUANACATLAN, JAL		37323776	45880
87	GENETICA Y KARNICOS SA DE CV	GKA1211202X7	PASEO DE LOS CHABACANOS N	TLAJOMULCO DE ZUÑIGA,		31646779	45679
88	GERARDO RODRIGUEZ DOMINGUEZ	RODG5610254D9	AV. PASEO DE LOS CIENTIFICOS	GUADALAJARA, JAL		0	44270
89	GRUAS DAVALOS SA DE CV	GDA901207J57	CARR ZAPOTLANEJO A TEPATIT	ZAPOTLANEJO, JAL		37341611	45430
90	GRUPO BISUTERO DE GUADALAJARA SA DE CV	GBG140903MC4	OBREGON NO. 417	GUADALAJARA, JAL		36148555	44360
91	GRUPO COMERCIAL DERMO S DE R L DE CV	GCD1305312RA	LAS MARGARITAS NO. 1	EL SALTO, JAL		0	45685
92	GRUPO CONSTRUCTOR EDVI SA DE CV	GCE131114MX9	LA AZUCENA NO. 21 A	EL SALTO, JAL		0	45680
93	GRUPO EMPRESARIAL TICAF SA DE CV	GET1402077G4	NICOLAS COPERNICO NO. 3850	ZAPOPAN, JAL		0	45070
94	GRUPO ENERWASTE SA DE CV	GEN0706268G4	JOAQUIN ANGULO NO. 772	GUADALAJARA, JAL		0	44280
95	GRUPO PARISINA SA DE CV	GPA930101Q17	AVENIDA 20 DE NOVIEMBRE NO	MEXICO, DF		0	6060
96	GRUPO PINDEC SA DE CV	GPI020816554	LOS ANGELES NO. 61	GUADALAJARA, JAL		0	44460
97	GUIA RECAUDACION USUFRUCTO Y APOYO SA DE CV	GRU1008115B3	JAVIER MINA NO. 253	TONALA, JAL		0	45400
98	HASSAN MIGUEL GONZALEZ ROCHA	GORH830215P10	JOSE MARIA VIGIL NO. 1597	GUADALAJARA, JAL		0	44600
99	HECTOR DAVID DE LA PAZ MACIAS	PAMH691107E77	JUAN ESCUTIA NO. 2 A	EL SALTO, JAL		3331048728	45680
100	HECTOR GOMEZ BECERRA	GOBH770227LA5	X	EL SALTO, JAL		0	45680
101	HOSPITAL MEXICO AMERICANO SC	HMA980720GC2	COLOMOS NO. 2110	GUADALAJARA, JAL		0	44620
102	HUKONSTRUCCIONES SA DE CV	HUK140630GJ4	AV. TOPACIO NO. 2525	GUADALAJARA, JAL		0	44540
103	IDANIA GARCIA GARCIA	GAGI941209L76			0	0	0
104	IGNACIO ALVAREZ RICO	AAR1621215174	CARRETERA A LOS ALTOS NO. 3	LA LAJA, JAL		0	45438
105	IMAGEN DE MEXICO CONSTRUCTORA SA DE CV	IMC903261Z7	MEDRANO NO. 250	GUADALAJARA, JAL		16637442	44450
106	IMEXPORT LA CUMBRE SA DE CV	ICU120224FD3	GALEANA NO. 65 A	ZAPOPAN, JAL		0	45170
107	IMPORTADORA URANGA SA DE CV	IUR880411769	LOS ANGELES NO. 576	GUADALAJARA, JAL		36192740	44460
108	IMPULSORA ESTRATEGICA RODMAN SA DE CV	IER1503025Q6	RIO PARANA NO. 1383	GUADALAJARA, JAL		0	44430
109	INDUSTRIA GASTRONOMICA SANTA TERESITA SA DE CV	IGS900528QJ6	CORONA NO. 181	GUADALAJARA, JAL		36137185	44600
110	INFRAESTRUCTURA DOS MIL SA DE CV	IDM121102CZ7	MIGUEL HIDALGO NO. 3	LOS CABOS, BAJA CALIFORNIA		0	23468
111	INTERINDUTRIAS OPERADORA HOTELES SA DE CV	IOH831007542	CARRETERA A CHAPALA KM. 6.5	TLAQUEPAQUE, JAL		38372929	45588
112	JABAWOOKIE CONSTRUCCION Y MAQUINARIA SA DE CV	JCM120911754	LOMA TIBIA NORTE NO. 7905	TONALA, JAL		0	45410
113	JABONERA LA PERLA S DE RL	JPE840113RK4	JUAN ALVAREZ NO. 24	TLAQUEPAQUE, JAL		0	45610
114	JAIME SALOMON GARCIA GONZALEZ	GAGJ700523K18	HERRERA Y CAIRO NO. 59	TLAQUEPAQUE, JAL		0	45500
115	JOB ESAU ALVAREZ LEDESMA	AALJ9105201G1	CARRETERA EL CASTILLO NO. 26	EL SALTO, JAL		0	45694
116	JORGE ANDRES MANCILLA CASTILLO	MACJ5509204U6	ISLA PALMA NO. 2385	GUADALAJARA, JAL		3314173943	44950
117	JORGE CERVANTES LOPEZ	CEJL661006UK1		JUANACATLAN, JAL		0	45880
118	JOSE ALBERTO PONCE JIMON	POJA950126L81	X	JUANACATLAN, JAL	X		45880
119	JOSE ARTURO GOMEZ	GOGA870615R26	AV. TONALA NO. 40	TONALA, JAL	X		45400
120	JOSE DE JESUS GUTIERREZ PEREZ	GUPJ760503CN7	INDEPENDENCIA NO. 317	EL SALTO, JAL		37323423	45680
121	JOSE FRANCISCO ANGUIANO CORNEJO	AUCF751117VB5	COLON NO. 360	GUADALAJARA, JAL		36134552	44100
122	JOSE GUSTAVO QUIROGA BRAHMS	QUBG640319Q37	MANUEL DOBLADO NO. 365	GUADALAJARA, JAL		0	44360
123	JOSE LUIS CHAVEZ MARTINEZ	CAML940430G54	DONATO TOVAR NORTE NO. 1	JUANACATLAN, JAL		0	45880
124	JOSE MARCELINO MENDEZ LEAL	MELM550506L47	PRIVADA DE LA LOMA NO. 758	TLAQUEPAQUE, JAL		36390419	45560
125	JOSE MARIA CHAVEZ VALENZUELA	CAVM850404E11	MARTHA HERNANDEZ LOZA NO	JUANACATLAN, JAL		0	45880
126	JOSE REYES ESPINOSA VELEZ	EIVR650809HB6	CARRETERA AL SALTO NO. 340	EL SALTO, JAL		0	45680
127	JOSUE ALEJANDRO ARREOLA DURAN	AEDJ900419CR0	SAN MAURICIO NO. 5	ZAPOPAN, JAL		0	46730
128	JUAN JOSE CERVANTES BECERRA	CEBJ900101TV0			0	0	0
129	JUAN MANUEL GARCIA JIMENEZ	GAJJ660516KV0	CALZADA DELICIAS NO. 117	TLAQUEPAQUE, JAL		38385754	45570
130	KARGARI SA DE CV	KAR010815PF9	GARIBALDI NO. 1306	GUADALAJARA, JAL		0	44600
131	KARINA CARMONA PEREZ	CAPK830419HY1	CARRETERA AL SALTO NO. 10	EL SALTO, JAL		0	45681
132	LA PERLA DE TATEPOSCO SA DE CV	PTA130924PR4	CUBILETE NO. 2953	ZAPOPAN, JAL		36901537	45050
133	LARELY SA DE CV	LAR120627573	AVENIDA PATRIA NO. 60	GUADALAJARA, JAL		0	44990
134	LAS NUEVAS DELICIAS GASTRONOMICAS S DE R L DE CV	NDG071019LH4	CARRETERA A CHAPALA NO. 70	EL SALTO, JAL		0	45690
135	LENABA SA DE CV	LEN130527MYA	FELIPE RUVALCABA NO. 5366	ZAPOPAN, JAL		0	45070
136	LEONARDO CHAVEZ VARGAS	CAVL590317FV7	RIO NILO NO. 1026-A	GUADALAJARA, JAL		0	44430
137	LEOPOLDO RODRIGUEZ MARTINEZ	ROML4710302L9	JUSTO SIERRA NO. 1940	GUADALAJARA, JAL		0	44600
138	LEVIC SA DE CV	DLE040628S64	AV. PERIFERICO PASEO DE LA R	MORELIA, MICHOACAN		0	58116
139	LILIANA DOMINGUEZ DURAN	DODL9201075F3	AV. CRUZ DEL SUR NO. 3143	GUADALAJARA, JAL		0	44950
140	LITHO FORMAS SA DE CV	LFO540716E98	FILIBERTO GOMEZ NO. 15	MEXICO, DF		53211500	54030
141	LORENA HERMOSILLO ALVAREZ	HEAL730721NS0	FRANCISCO MONTES DE OCA N	JUANACATLAN, JAL		0	45880
142	LUIS FERNANDO LOPEZ ESPADAS	LOEL790630DJA	CARRETERA AL SALTO NO. 346	EL SALTO, JAL		37321064	45680
143	LUIS GUILLERMO AGUILAR GODOY	AUGL670625FB2	RIO VERDE NO. 1194	TEPATITLAN, JAL	X		47600

**Catálogo de Proveedores
Municipio Juanacatlán
DEL 1 AL 31 DE DICIEMBRE DE 2015**

144	LUIS MANUEL JOSHUA GUERRERO BERMUDEZ	GUBL891202QJ9	CALZADA DEL EJERCITO NO. 13	GUADALAJARA, JAL	31209929	44430
145	M Y C CORPORATIVO DE MATERIALES SA DE CV	MCC0726271YA	AV. PATRIA NO. 894	GUADALAJARA, JAL	12010229	44230
146	MA. DE JESUS AGUILLON PAZ	AUPM4812259F7	BATALLA DE ZACATECAS NO. 22	EL SALTO, JAL	0	45680
147	MANUEL ALEJANDRO TORRES ALANIZ	TOAM811127RVA	PENSADOR MEXICANO NO. 18-	JUANACATLAN, JAL	0	45880
148	MAPFRE TEPEYAC SA	MTE440316E54	BOULEVARD MAGNOCENTRO N	MEXICO, DF	52307000	52760
149	MARCELA MADRIGAL PLASCENCIA	MAMP721206DX3	CONSTITUCION NO. 71 A	EL SALTO, JAL	0	45680
150	MARCELO MARTINEZ NOLASCO	MANM690116226	FRAY ANTONIO DE SEGOVIA NO	GUADALAJARA, JAL	0	44430
151	MARCOS GERALDO PRECIADO MARTINEZ	PEMM800501J96	LOMA TENACATILA ORIENTE N	TONALA, JAL	0	45418
152	MARGARITA BERMUDEZ ALMANZA	BEAM660131GJ4	CARRETERA A EL SALTO NO. 54	EL SALTO, JAL	36889557	45680
153	MARIA GUADALUPE GONZALEZ DE LA CERDA	GOCG8205146D7	LA CRUZ NO. 2	JUANACATLAN, JAL	0	45880
154	MARIA GUADALUPE GUTIERREZ ARANDA	GUAG800103EH7	AV. ARBOLEDAS NO. 2500	GUADALAJARA, JAL	33301701	44950
155	MARIA GUADALUPE MOTA OROPEZA	MOOG660714Q5A	ANDADOR LUIS BARRAGAN NO	GUADALAJARA, JAL	X	44990
156	MARIA GUADALUPE RAMIREZ LOPEZ	RALG781218955	NUEVA ORLEANS NO. 1178	GUADALAJARA, JAL	36191067	44440
157	MARIA LORENA RAMOS RAMOS	RARL780918SD9	REPUBLICA DE NICARAGUA NO	TLAQUEPAQUE, JAL	0	45570
158	MARIA MARTHA BARAJAS GARCIA	BAGM391211DB0	CALLE 700 NO. 710	EL SALTO, JAL	0	45680
159	MARISELA ALMARAZ GUTIERREZ	AAGM751002154	CARRETERA CAMINO EX HACIE	JUANACATLAN, JAL	X	45880
160	MARITZA MARIBEL DAVILA SAMACON	DASM851004B99	COLON NO. 437	GUADALAJARA, JAL	0	44100
161	MARTHA PATRICIA NUÑO PEREZ	NUPM751213KB2	GANTE NO. 301	GUADALAJARA, JAL	0	44460
162	MARTHA SEVILLA AMBRIZ	SEAM610618J18	CARRETERA FEDERAL LIBRE ZAP	ZAMORA, MICHOACAN	0	59600
163	MAURICIO JARAMILLO GALINDO	JAGM9507154V7	CARRETERA LIBRE A ZAPOTLAN	ZAPOTLANEJO, JAL	37350138	45430
164	MAYOREO DE AUTOPARTES Y ACEITES SA DE CV	MAA061019Q87	LIBERTAD NO. 39	GUADALAJARA, JAL	0	44180
165	MIGUEL ALEJANDRO CASTILLO SANTOYO	CASM840813626	AV. JAVIER MINA S/N	GUADALAJARA, JAL	0	44360
166	MIGUEL ANGEL TELLEZ HURTADO	TEHM620120HB9	28 DE ENERO NO. 706	GUADALAJARA, JAL	0	44460
167	MIGUEL ANTONIO LOZA REIHLE	LORM600422NWA	PEGASO NO. 385	ZAPOPAN, JAL	0	45070
168	MIGUEL JIMENEZ MENDOZA	JIMM530410310	LOMA MELAQUE NO. 8116	TONALA, JAL	0	45410
169	MIGUEL PEREZ TORRES	PETM6711223R3	MIGUEL HIDALGO NO. 145 A	EL SALTO, JAL	0	45680
170	MINERALIZA LUCA SAPI DE CV	MLU121102KR4	ALONSO DE LA MOTA NO. 2049	GUADALAJARA, JAL	0	44220
171	MIRIAM SÚSANA MARTINEZ GARCIA	MAGM861225QN2	8 DE JULIO NO. 607	GUADALAJARA, JAL	15055572	44180
172	MIX AUDIO MUSICAL SA DE CV	MAM0606159MA	LOPEZ COTILLA NO. 166	GUADALAJARA, JAL	X	44100
173	MODATELAS SAPI DE CV	MOD041014K13	COLON NO. 20	GUADALAJARA, JAL	0	44100
174	MONRAT SA DE CV	MON1308276Q0	GALILEO GALILEI NO. 4330	ZAPOPAN, JAL	0	45070
175	MOVA PRINTING SOLUTIONS SA DE CV	MPS080619Q24	PEDRO MORENO NO. 1521	GUADALAJARA, JAL	15961301	44160
176	MUEBLES MHERA S DE R L DE CV	MMH091104SN6	CALLE DEL FILO NO. 1702	JUANACATLAN, JAL	36881224	45880
177	MULTISERVICIOS DEL CENTRO AVA	FOVM880718SY2	GOMEZ FARIAS NO. 401	EL SALTO, JAL	0	45680
178	MUSICAL LA FLAUTA MAGICA SA DE CV	MFM0510216R0	AVENIDA RAMON CORONA NO	GUADALAJARA, JAL	36132380	44100
179	NELY JUDITH MARQUEZ CUEVAS	MACN910821J79	LEANDRO VALLE NO. 975	GUADALAJARA, JAL	0	44100
180	NETWORK TELECONSTRUCCIONES SA DE CV	NTE1012226Q8	SIERRA DE ZIMAPAN NO. 4 67	QUERETARO, QUERETARO	0	76046
181	NEXTCODE SA DE CV	NEX061220G50	AV. LOPEZ MATEOS NO. 477	GUADALAJARA, JAL	0	44680
182	NEXTCODE SA DE CV	NEX061220G50	AV. LOPEZ MATEOS NO. 477	GUADALAJARA, JAL	0	44680
183	NOE ALEXANDRO CHAVEZ GONZALEZ	CAGN900204AJA	DONATO TOVAR NO. 25 B	JUANACATLAN, JAL	0	45880
184	NOE DE ANDA JIMENEZ	AAJN770426FB2		JUANACATLAN, JAL	0	45880
185	NUEVA WALMART DE MEXICO S DE R L DE CV	NWM9709244W4	AV. SOLIDARIDAD NO. 49	ZAPOTLANEJO, JAL	0	45430
186	NUEVA WALMART DE MEXICO S DE R L DE CV	NWM9709244W4	INDEPENDENCIA NO. 160	EL SALTO, JAL	0	45680
187	ODILON MARTINEZ ANAYA	MAAO580429QG9	CARRETERA GUADALAJARA EL S	EL SALTO, JAL	36881123	45685
188	ODILON OROZCO MAYORGA	MAAO580429QG9	CARRETERA GUADALAJARA EL S	EL SALTO, JAL	36881123	45685
189	OFFICE DEPOT DE MEXICO SA DE CV	ODM950324V2A	JUAN SALVADOR AGRAZ NO. 10	MEXICO, DF	0	5348
190	OPERADORA DE COMERCIOS Y NEGOCIOS DEL NORE	OCN0302158A6	PASEO DE SAN JORGE NO. 221	MONTERREY, NUEVO LEON	0	67117
191	ORGANIZACIÓN SALNI SA DE CV	OSA100624CH1	AV RAMON CORONA NO. 126	GUADALAJARA, JAL	36131315	44100
192	OSCAR ADRIAN LOPEZ MACIAS	LOMO861227IW2	AURELIA GUEVARA 3329	GUADALAJARA, JAL	36496805	44810
193	OSCAR JOEL GONZALEZ RODRIGUEZ	GORO860404Q96	CIRCUITO ONTARIO NO. 440 31	TLAJOMULCO DE ZUÑIGA,	3616092866	45650
194	OSCAR YANCARI FRANCO HERNANDEZ	FAHO810817VA5	DONATO GUERRA NO. 340	GUADALAJARA, JAL	0	44100
195	OSVALDO MONTAÑO VILLALOBOS	MOV0850828TC3	OCAMPO NO. 319G	GUADALAJARA, JAL	0	0
196	PC DE LOS ALTOS S DE R L DE CV	PAL110209PH8	GALEANA NO. 135	TEPATITLAN DE MORELOS,	7825289	47600
197	PEDRO GARCIA TORRES	GATP600305IM3	RIO NILO NO. 325	GUADALAJARA, JAL	0	44860
198	PEDRO ORTIZ VIERNES	OIVP420420F62	MEZQUITAN NO. 546	GUADALAJARA, JAL	0	44280
199	PRODUCTOS RIVAL SA DE CV	PRIR01112559	TABACHIN NO. 1254	GUADALAJARA, JAL	31341945	44900
200	PROMEDICA GARCIA SA DE CV	PAGA92012897A	BELÉN NO. 1026	GUADALAJARA, JAL	36130197	44270
201	PROSPECTIVA Y CONSULTORIA ESTRATEGICA S C	PCE21008126	EMILIO CASTELAR NO. 196	GUADALAJARA, JAL	36167860	44130
202	PROVEJAL SA DE CV	PRO0103288N7	CHICAGO NO. 1278	GUADALAJARA, JAL	36500035	44460
203	PUBLICACIONES METROPOLITANAS SA DE CV	PME051206NG5	INSURGENTES SUR NO. 716	MEXICO, DF	0	3100
204	QUERANDA SA DE CV	QUE130827BL5	GALILEO GALILEI NO. 4330	ZAPOPAN, JAL	0	45070
205	RADIO SHACK DE MEXICO SA DE CV	RSM920701EP2	AV LOPEZ MATEOS SUR NO. 23	ZAPOPAN, JAL	0	45050
206	RAFAEL CABRERA LARES	CALR550126K4A	CARRETERA EL SALTO NO. 423	EL SALTO, JAL	0	45680
207	RAUL HERRERA VEGA	HEVR650306122	MORELOS NO. 588	GUADALAJARA, JAL	0	44100
208	RAYMUNDO GONZALEZ LOPEZ	GOLR6703152A1	MORELOS NO, 589	GUADALAJARA, JAL	0	44100
209	REBECA JAZMIN VILLANUEVA BARAJAS	VIBR940501C3A	FLORES MAGON NO. 23-A	EL SALTO, JAL	0	45680
210	REFACCIONES Y AUTOPARTES LA LAJA S DE R L DE CV	RAL080326GY4	CARRETERA A LOS ALTOS NO. 1	ZAPOTLANEJO, JAL	37351275	45430
211	RESTAURANT FAMILIAR CAMPESTRE EL CANELO SA C	RFC931213AQ4	CARRETERA A LOS ALTOS NO. 3	TLAQUEPAQUE, JAL	36900904	45638
212	ROBERTO PEDROZA ALATORRE	PEAR7203221P1	DONATO TOVAR NO. 123	JUANACATLAN, JAL	0	45880
213	RODOLFO MIRELES RASCON	MIRR680616V14	SALVADOR LOPEZ CHAVEZ NO.	GUADALAJARA, JAL	0	44430
214	RODRIGO CHOLICO MORENO	COMR730922FP9			0	0
215	ROSALBA BEDOY ALVAREZ	BEAR641126DR6	BATALLA DE ZACATECAS NO. 10	EL SALTO, JAL	0	45680

00040

**Catálogo de Proveedores
Municipio Juanacatlán
DEL 1 AL 31 DE DICIEMBRE DE 2015**

216	SALVADOR RODRIGUEZ GARCIA	ROGS490107KMA	BATALLA DE ZACATECAS NO. 54	EL SALTO, JAL		0	45680
217	SANBORN HERMANOS SA	SHE190630V37	AV. LOPEZ MATEOS SUR NO. 27	GUADALAJARA, JAL		0	45050
218	SANTIAGO CLEMENTE MARQUEZ TORRES	MATS660911QM4	PRIV. GONZALEZ GALLO NO. 31	JUANACATLAN, JAL		0	45880
219	SECRETARIA DE FINANZAS	SFI890301DU0	PEDRO MORENO NO. 281	GUADALAJARA, JAL		0	44100
220	SECRETARIA DE PLANEACION ADMINISTRACION Y FINANZAS	SFI890301DU0	PEDRO MORENO NO. 281	GUADALAJARA, JAL		0	44100
221	SELLOS ACEVES SA DE CV	SAC860225SL3	CONTRERAS MEDELLIN NO. 15	GUADALAJARA, JAL		0	44200
222	SERVICIO DE ADMINISTRACION TRIBUTARIA	SAT970701NN3	AV. HIDALGO NO. 77	MEXICO, DF		556272728	6300
223	SERVICIO DE TRANSPORTE EMPRESARIAL FRANCO SA	SFE130208GF9	VICENTE SUAREZ NO. 89	EL SALTO, JAL		0	45680
224	SERVICIOS BRACFI S C	SBR140728UQ5	ALDOUS HUXLEY NO. 5584	ZAPOPAN, JAL		0	45110
225	SIMON PEDRO ORTEGA CASTILLO	OEC5720309IV0				0	0
226	SISTEMA PARA EL DESARROLLO INTEGRAL DE LA FAMILIA	SDI980102JN5	PROGRESO NO. 107	JUANACATLAN, JAL		0	0
227	SOLUCIONES INDUSTRIALES RAMIREZ SA DE CV	SIR1203302Y0	AV. 8 DE JULIO NO. 1534	GUADALAJARA, JAL		37321049	45880
228	SOLUCIONES RAPIDAS DE MENSAJERIA PAQUETERIA	SRM080910P8A	LOPE DE VEGA NO. 24-102	GUADALAJARA, JAL		33437020	44910
229	SOPROLE ALIMENTOS SA DE CV	SAL1211029MA	AV. HIDALGO NO. 1972	GUADALAJARA, JAL		0	44130
230	SUPER RUEDAS DE MEXICO SA DE CV	SRM9301274A2	CALZADA GONZALEZ GALLO NO. 50	GUADALAJARA, JAL		0	44500
231	SUZANA HERNANDEZ FRANCO	HEFS7408111Z7	PLAN DE AYALA NO. 50	EL SALTO, JAL		36196050	44870
232	SYC MOTORS SA DE CV	SMO810623HI5	AV. 16 DE SEPTIEMBRE NO. 65	GUADALAJARA, JAL		37322374	45680
233	TAXISTAS AGREMIADOS PARA EL SERVICIO DE TRANSporte	TASE60404J80	AV. CAPITAN PILOTO AVIADOR	MEXICO, DF	X	37700401	44180
234	TECHNOLOGY UNLIMITED SA DE CV	TUN051031H51	NUEVA ESCOCIA NO. 1481	N/P			
235	TELEFONOS DE MEXICO SAB DE CV	TME840315KT6	PARQUE VIA NO. 198	MEXICO, DF		36420161	0
236	TIENDAS COMERCIAL MEXICANA SA DE CV	TCM951030A17	BOULEVARD MARCELINO GARCIA	GUADALAJARA, JAL		18007142050	6500
237	TOMAS ANAYA MARTINEZ	AAMT830101A14	PRIVADA ZARAGOZA NO. 253	EL SALTO, JAL		0	44840
238	TRACTO REFACCIONES ALAMILLO SA DE CV	TRA911002ID8	VIOLETA NO. 1052	GUADALAJARA, JAL		0	45681
239	TUBERIAS INDUSTRIALES SA DE CV	TIN8309193D1	LOS ANGELES NO. 464	GUADALAJARA, JAL		36190541	44430
240	TUERCAS Y ABRAZADERAS ENSA SA DE CV	TAE9212058R2	CALZADA DEL EJERCITO NO. 785	GUADALAJARA, JAL		36502560	44430
241	VACOED SA DE CV	VAC120227NC2	PABLO VALDEZ NO. 1114-2	GUADALAJARA, JAL		36198679	44430
242	VICENTE RAMIREZ ACEVEZ	RAAV5404056P6	BATALLA DE TRINIDAD NO. 59	EL SALTO, JAL		0	44380
243	VIRGINIA ESTEFANIA VILLANUEVA CASTORENA	VICV910518CY7	CARRETERA AL SALTO NO. 377	EL SALTO, JAL		0	45680
244	XOCHITL FERNANDEZ OLVERA	FEOX760123KX9	VALLE RIO AMAZONAS NO. 260	TONALA, JAL		0	45680

INFORME SOBRE PASIVOS CONTINGENTES
Municipio Juamacañán
DEL 1 AL 31 DE DICIEMBRE DE 2015

DESCRIPCIÓN	IMPORTE
Caalsa Eagle S A de C V	621,000.00
Jose Anduiza Maldonado	215,000.00
Santiago Marquez Torres	4,600,000.00
Syc Motors	2,290,000.00
Juicios Laborales	18,420,000.00
SUMA TOTAL	26,146,000.00

J. REFUGIO VELAZQUEZ VALLIN
PRESIDENTE MUNICIPAL

J. GUADALUPE MEZA FLORES
ENC. HACIENDA MUNICIPAL

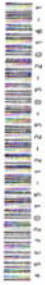

Bajo protesta de decir verdad declaramos que los Estados Financieros y sus Notas son razonablemente correctos y responsabilidad del emisor.



00042

BALANZA DE COMPROBACIÓN - MUNICIPIO JUANACATLÁN
AL 31 DE DICIEMBRE DE 2015

AL _____ DE _____ DE 2015

No. DE CUENTA	NOMBRE DE LA CUENTA	SALDO FINAL DEL MES	
		DEUDOR	ACREEDOR
1000	ACTIVO	168,215,767.51	0.00
1100	ACTIVO CIRCULANTE	17,194,791.91	0.00
1110	EFFECTIVO Y EQUIVALENTES	1,018,993.87	0.00
1111	EFFECTIVO	3,528.26	0.00
1112	BANCOS/TESORERÍA	615,465.61	0.00
1113	BANCOS/DEPENDENCIAS Y OTROS	0.00	0.00
1114	INVERSIONES TEMPORALES (HASTA 3 MESES)	0.00	0.00
1115	FONDOS CON AFECTACIÓN ESPECÍFICA	0.00	0.00
1116	DEPÓSITOS DE FONDOS DE TERCEROS EN GARANTÍA Y/O ADMINISTRACIÓN	400,000.00	0.00
1119	OTROS EFFECTIVOS Y EQUIVALENTES	0.00	0.00
1120	DERECHOS A RECIBIR EFFECTIVO O EQUIVALENTES	15,018,298.64	0.00
1121	INVERSIONES FINANCIERAS DE CORTO PLAZO	0.00	0.00
1122	CUENTAS POR COBRAR A CORTO PLAZO	0.00	0.00
1123	DEUDORES DIVERSOS POR COBRAR A CORTO PLAZO	14,960,020.19	0.00
1124	INGRESOS POR RECUPERAR A CORTO PLAZO	0.00	0.00
1125	DEUDORES POR ANTICIPOS DE LA TESORERÍA A CORTO PLAZO	0.00	0.00
1126	PRÉSTAMOS OTORGADOS A CORTO PLAZO	58,278.45	0.00
1129	OTROS DERECHOS A RECIBIR EFFECTIVO O EQUIVALENTES A CORTO PLAZO	0.00	0.00
1130	DERECHOS A RECIBIR BIENES O SERVICIOS	1,157,499.40	0.00
1131	ANTICIPO A PROVEEDORES POR ADQUISICIÓN DE BIENES Y PRESTACIÓN DE SERVICIOS A CORTO PLAZO	1,147,502.40	0.00
1132	ANTICIPO A PROVEEDORES POR ADQUISICIÓN DE BIENES INMUEBLES Y MUEBLES A CORTO PLAZO	0.00	0.00
1133	ANTICIPO A PROVEEDORES POR ADQUISICIÓN DE BIENES INTANGIBLES A CORTO PLAZO	0.00	0.00
1134	ANTICIPO A CONTRATISTAS POR OBRAS PÚBLICAS A CORTO PLAZO	9,997.00	0.00
1139	OTROS DERECHOS A RECIBIR BIENES O SERVICIOS A CORTO PLAZO	0.00	0.00
1140	INVENTARIOS	0.00	0.00
1141	INVENTARIO DE MERCANCIAS PARA VENTA	0.00	0.00
1142	INVENTARIO DE MERCANCIAS TERMINADAS	0.00	0.00
1143	INVENTARIO DE MERCANCIAS EN PROCESO DE ELABORACIÓN	0.00	0.00
1144	INVENTARIO DE MATERIAS PRIMAS, MATERIALES Y SUMINISTROS PARA PRODUCCIÓN	0.00	0.00
1145	BIENES EN TRÁNSITO	0.00	0.00
1150	ALMACENES	0.00	0.00
1151	ALMACÉN DE MATERIALES Y SUMINISTROS DE CONSUMO	0.00	0.00
1160	ESTIMACIÓN POR PÉRDIDA O DETERIORO DE ACTIVOS CIRCULANTES	0.00	0.00

00043

1161	ESTIMACIONES PARA CUENTAS INCOBRABLES POR DERECHOS A RECIBIR EFECTIVO O EQUIVALENTES	0.00	0.00
1162	ESTIMACION POR DETERIORO DE INVENTARIOS	0.00	0.00
1190	OTROS ACTIVOS CIRCULANTES	0.00	0.00
1191	VALORES EN GARANTIA	0.00	0.00
1192	BIENES EN GARANTIA (EXCLUYE DEPOSITOS DE FONDOS)	0.00	0.00
1193	BIENES DERIVADOS DE EMBARGOS, DECOMISOS, ASEGURAMIENTOS Y DACION EN PAGO	0.00	0.00
1200	ACTIVO NO CIRCULANTE	151,020,975.60	0.00
1210	INVERSIONES FINANCIERAS A LARGO PLAZO	0.00	0.00
1211	INVERSIONES A LARGO PLAZO	0.00	0.00
1212	TITULOS Y VALORES A LARGO PLAZO	0.00	0.00
1213	FIDEICOMISOS, MANDATOS Y CONTRATOS ANALOGOS	0.00	0.00
1214	PARTICIPACIONES Y APORTACIONES DE CAPITAL	0.00	0.00
1220	DERECHOS A RECIBIR EFECTIVO O EQUIVALENTES A LARGO PLAZO	0.00	0.00
1221	DOCUMENTOS POR COBRAR A LARGO PLAZO	0.00	0.00
1222	DEUDORES DIVERSOS A LARGO PLAZO	0.00	0.00
1223	INGRESOS POR RECUPERAR A LARGO PLAZO	0.00	0.00
1224	PRESTAMOS OTORGADOS A LARGO PLAZO	0.00	0.00
1229	OTROS DERECHOS A RECIBIR EFECTIVO O EQUIVALENTES A LARGO PLAZO	0.00	0.00
1230	BIENES INMUEBLES, INFRAESTRUCTURA Y CONSTRUCCIONES EN PROCESO	148,869,384.66	0.00
1231	TERRENOS	0.00	0.00
1232	VIVIENDAS	592,805.15	0.00
1233	EDIFICIOS NO HABITACIONALES	1,853,932.00	0.00
1234	INFRAESTRUCTURA	0.00	0.00
1235	CONSTRUCCIONES EN PROCESO EN BIENES DE DOMINIO PUBLICO	143,044,387.51	0.00
1236	CONSTRUCCIONES EN PROCESO EN BIENES PROPIOS	0.00	0.00
1239	OTROS BIENES INMUEBLES	3,378,260.00	0.00
1240	BIENES MUEBLES	2,151,590.94	0.00
1241	MOBILIARIO Y EQUIPO DE ADMINISTRACION	468,165.87	0.00
1242	MOBILIARIO Y EQUIPO EDUCACIONAL Y RECREATIVO	98,052.00	0.00
1243	EQUIPO E INSTRUMENTAL MEDICO Y DE LABORATORIO	12,588.45	0.00
1244	EQUIPO DE TRANSPORTE	1,083,209.49	0.00
1245	EQUIPO DE DEFENSA Y SEGURIDAD	0.00	0.00
1246	MAQUINARIA, OTROS EQUIPOS Y HERRAMIENTAS	484,575.13	0.00
1247	COLECCIONES, OBRAS DE ARTE Y OBJETOS VALIOSOS	5,000.00	0.00
1248	ACTIVOS BIOLÓGICOS	0.00	0.00
1250	ACTIVOS INTANGIBLES	0.00	0.00

00044

1251	SOFTWARE		
		0.00	0.00
1252	PATENTES, MARCAS Y DERECHOS		
		0.00	0.00
1253	CONCESIONES Y FRANQUICIAS		
		0.00	0.00
1254	LICENCIAS		
		0.00	0.00
1259	OTROS ACTIVOS INTANGIBLES		
		0.00	0.00
1260	DEPRECIACIÓN, DETERIORO Y AMORTIZACIÓN ACUMULADA DE BIENES		
		0.00	0.00
1261	DEPRECIACIÓN ACUMULADA DE BIENES INMUEBLES		
		0.00	0.00
1262	DEPRECIACIÓN ACUMULADA DE INFRAESTRUCTURA		
		0.00	0.00
1263	DEPRECIACIÓN ACUMULADA DE BIENES MUEBLES		
		0.00	0.00
1264	DETERIORO ACUMULADO DE ACTIVOS BIOLÓGICOS		
		0.00	0.00
1265	AMORTIZACIÓN ACUMULADA DE ACTIVOS INTANGIBLES		
		0.00	0.00
1270	ACTIVOS DIFERIDOS		
		0.00	0.00
1271	ESTUDIOS, FORMULACIÓN Y EVALUACIÓN DE PROYECTOS		
		0.00	0.00
1272	DERECHOS SOBRE BIENES EN RÉGIMEN DE ARRENDAMIENTO FINANCIERO		
		0.00	0.00
1273	GASTOS PAGADOS POR ADELANTADO A LARGO PLAZO		
		0.00	0.00
1274	ANTICIPOS A LARGO PLAZO		
		0.00	0.00
1275	BENEFICIOS AL RETIRO DE EMPLEADOS PAGADOS POR ADELANTADO		
		0.00	0.00
1279	OTROS ACTIVOS DIFERIDOS		
		0.00	0.00
1280	ESTIMACIÓN POR PÉRDIDA O DETERIORO DE ACTIVOS NO CIRCULANTES		
		0.00	0.00
1281	ESTIMACIONES POR PÉRDIDA DE CUENTAS INCOBRABLES DE DOCUMENTOS POR COBRAR A LARGO PLAZO		
		0.00	0.00
1282	ESTIMACIONES POR PÉRDIDA DE CUENTAS INCOBRABLES DE DEUDORES DIVERSOS POR COBRAR A LARGO PLAZO		
		0.00	0.00
1283	ESTIMACIONES POR PÉRDIDA DE CUENTAS INCOBRABLES DE INGRESOS POR COBRAR A LARGO PLAZO		
		0.00	0.00
1284	ESTIMACIONES POR PÉRDIDA DE CUENTAS INCOBRABLES DE PRÉSTAMOS OTORGADOS A LARGO PLAZO		
		0.00	0.00
1289	ESTIMACIONES POR PÉRDIDA DE OTRAS CUENTAS INCOBRABLES A LARGO PLAZO		
		0.00	0.00
1290	OTROS ACTIVOS NO CIRCULANTES		
		0.00	0.00
1291	BIENES EN CONCESIÓN		
		0.00	0.00
1292	BIENES EN ARRENDAMIENTO FINANCIERO		
		0.00	0.00
1293	BIENES EN COMODATO		
		0.00	0.00
2000	PASIVO		
		0.00	29,567,929.35
2100	PASIVO CIRCULANTE		
		0.00	21,034,262.65
2110	CUENTAS POR PAGAR A CORTO PLAZO		
		0.00	21,034,262.65
2111	SERVICIOS PERSONALES POR PAGAR A CORTO PLAZO		
		0.00	244,629.27
2112	PROVEEDORES POR PAGAR A CORTO PLAZO		
		0.00	2,222,809.26
2113	CONTRATISTAS POR OBRAS PÚBLICAS POR PAGAR A CORTO PLAZO		
		0.00	0.00
2114	PARTICIPACIONES Y APORTACIONES POR PAGAR A CORTO PLAZO		
		0.00	0.00
2115	TRANSFERENCIAS OTORGADAS POR PAGAR A CORTO PLAZO		
		0.00	0.00

00045

2116	INTERESES, COMISIONES Y OTROS GASTOS DE LA DEUDA PÚBLICA POR PAGAR A CORTO PLAZO	0.00	0.00
2117	RETENCIONES Y CONTRIBUCIONES POR PAGAR A CORTO PLAZO	0.00	7,966,824.12
2118	DEVOLUCIONES DE LA LEY DE INGRESOS POR PAGAR A CORTO PLAZO	0.00	0.00
2119	OTRAS CUENTAS POR PAGAR A CORTO PLAZO	0.00	10,600,000.00
2120	DOCUMENTOS POR PAGAR A CORTO PLAZO	0.00	0.00
2121	DOCUMENTOS COMERCIALES POR PAGAR A CORTO PLAZO	0.00	0.00
2122	DOCUMENTOS CON CONTRATISTAS POR OBRAS PÚBLICAS POR PAGAR A CORTO PLAZO	0.00	0.00
2129	OTROS DOCUMENTOS POR PAGAR A CORTO PLAZO	0.00	0.00
2130	PORCIÓN A CORTO PLAZO DE LA DEUDA PÚBLICA A LARGO PLAZO	0.00	0.00
2131	PORCIÓN A CORTO PLAZO DE LA DEUDA PÚBLICA INTERNA	0.00	0.00
2132	PORCIÓN A CORTO PLAZO DE LA DEUDA PÚBLICA EXTERNA	0.00	0.00
2133	PORCIÓN A CORTO PLAZO DE ARRENDAMIENTO FINANCIERO	0.00	0.00
2140	TÍTULOS Y VALORES A CORTO PLAZO	0.00	0.00
2141	TÍTULOS Y VALORES DE LA DEUDA PÚBLICA INTERNA A CORTO PLAZO	0.00	0.00
2142	TÍTULOS Y VALORES DE LA DEUDA PÚBLICA EXTERNA A CORTO PLAZO	0.00	0.00
2150	PASIVOS DIFERIDOS A CORTO PLAZO	0.00	0.00
2151	INGRESOS COBRADOS POR ADELANTADO A CORTO PLAZO	0.00	0.00
2152	INTERESES COBRADOS POR ADELANTADO A CORTO PLAZO	0.00	0.00
2159	OTROS PASIVOS DIFERIDOS A CORTO PLAZO	0.00	0.00
2160	FONDOS Y BIENES DE TERCEROS EN GARANTÍA Y/O ADMINISTRACIÓN A CORTO PLAZO	0.00	0.00
2161	FONDOS EN GARANTÍA A CORTO PLAZO	0.00	0.00
2162	FONDOS EN ADMINISTRACIÓN A CORTO PLAZO	0.00	0.00
2163	FONDOS CONTINGENTES A CORTO PLAZO	0.00	0.00
2164	FONDOS DE FIDEICOMISOS, MANDATOS Y CONTRATOS ANÁLOGOS A CORTO PLAZO	0.00	0.00
2165	OTROS FONDOS DE TERCEROS EN GARANTÍA Y/O ADMINISTRACIÓN A CORTO PLAZO	0.00	0.00
2166	VALORES Y BIENES EN GARANTÍA A CORTO PLAZO	0.00	0.00
2170	PROVISIONES A CORTO PLAZO	0.00	0.00
2171	PROVISIÓN PARA DEMANDAS Y JUICIOS A CORTO PLAZO	0.00	0.00
2172	PROVISIÓN PARA CONTINGENCIAS A CORTO PLAZO	0.00	0.00
2179	OTRAS PROVISIONES A CORTO PLAZO	0.00	0.00
2190	OTROS PASIVOS A CORTO PLAZO	0.00	0.00
2191	INGRESOS POR CLASIFICAR	0.00	0.00
2192	RECAUDACIÓN POR PARTICIPAR	0.00	0.00
2199	OTROS PASIVOS CIRCULANTES	0.00	0.00
2200	PASIVO NO CIRCULANTE	0.00	8,533,666.70
2210	CUENTAS POR PAGAR A LARGO PLAZO	0.00	0.00

2211	PROVEEDORES POR PAGAR A LARGO PLAZO	0.00	0.00
2212	CONTRATISTAS POR OBRAS PÚBLICAS POR PAGAR A LARGO PLAZO	0.00	0.00
2220	DOCUMENTOS POR PAGAR A LARGO PLAZO	0.00	0.00
2221	DOCUMENTOS COMERCIALES POR PAGAR A LARGO PLAZO	0.00	0.00
2222	DOCUMENTOS CON CONTRATISTAS POR OBRAS PÚBLICAS POR PAGAR A LARGO PLAZO	0.00	0.00
2229	OTROS DOCUMENTOS POR PAGAR A LARGO PLAZO	0.00	0.00
2230	DEUDA PÚBLICA A LARGO PLAZO	0.00	8,533,666.70
2231	TÍTULOS Y VALORES DE LA DEUDA PÚBLICA INTERNA A LARGO PLAZO	0.00	0.00
2232	TÍTULOS Y VALORES DE LA DEUDA PÚBLICA EXTERNA A LARGO PLAZO	0.00	0.00
2233	PRÉSTAMOS DE LA DEUDA PÚBLICA INTERNA POR PAGAR A LARGO PLAZO	0.00	8,533,666.70
2234	PRÉSTAMOS DE LA DEUDA PÚBLICA EXTERNA POR PAGAR A LARGO PLAZO	0.00	0.00
2235	ARRENDAMIENTO FINANCIERO POR PAGAR A LARGO PLAZO	0.00	0.00
2240	PASIVOS DIFERIDOS A LARGO PLAZO	0.00	0.00
2241	CRÉDITOS DIFERIDOS A LARGO PLAZO	0.00	0.00
2242	INTERESES COBRADOS POR ADELANTADO A LARGO PLAZO	0.00	0.00
2249	OTROS PASIVOS DIFERIDOS A LARGO PLAZO	0.00	0.00
2250	FONDOS Y BIENES DE TERCEROS EN GARANTÍA Y/O ADMINISTRACIÓN A LARGO PLAZO	0.00	0.00
2251	FONDOS EN GARANTÍA A LARGO PLAZO	0.00	0.00
2252	FONDOS EN ADMINISTRACIÓN A LARGO PLAZO	0.00	0.00
2253	FONDOS CONTINGENTES A LARGO PLAZO	0.00	0.00
2254	FONDOS DE FIDEICOMISOS, MANDATOS Y CONTRATOS ANÁLOGOS A LARGO PLAZO	0.00	0.00
2255	OTROS FONDOS DE TERCEROS EN GARANTÍA Y/O ADMINISTRACIÓN A LARGO PLAZO	0.00	0.00
2256	VALORES Y BIENES EN GARANTÍA A LARGO PLAZO	0.00	0.00
2260	PROVISIONES A LARGO PLAZO	0.00	0.00
2261	PROVISIÓN PARA DEMANDAS Y JUICIOS A LARGO PLAZO	0.00	0.00
2262	PROVISIÓN PARA PENSIONES A LARGO PLAZO	0.00	0.00
2263	PROVISIÓN PARA CONTINGENCIAS A LARGO PLAZO	0.00	0.00
2269	OTRAS PROVISIONES A LARGO PLAZO	0.00	0.00
3000	HACIENDA PÚBLICA/ PATRIMONIO	0.00	138,647,838.16
3100	HACIENDA PÚBLICA/ PATRIMONIO CONTRIBUIDO	0.00	0.00
3110	APORTACIONES	0.00	0.00
3120	DONACIONES DE CAPITAL	0.00	0.00
3130	ACTUALIZACIÓN DE LA HACIENDA PÚBLICA/PATRIMONIO	0.00	0.00
3200	HACIENDA PÚBLICA/PATRIMONIO GENERADO	0.00	138,647,838.16
3210	RESULTADOS DEL EJERCICIO (AHORRO/ DESAHORRO)	0.00	-1,443,223.71
3220	RESULTADOS DE EJERCICIOS ANTERIORES	0.00	140,091,061.87

00047

3230	REVALÚOS	0.00	0.00
3231	REVALÚO DE BIENES INMUEBLES	0.00	0.00
3232	REVALÚO DE BIENES MUEBLES	0.00	0.00
3233	REVALÚO DE BIENES INTANGIBLES	0.00	0.00
3239	OTROS REVALÚOS	0.00	0.00
3240	RESERVAS	0.00	0.00
3241	RESERVAS DE PATRIMONIO	0.00	0.00
3242	RESERVAS TERRITORIALES	0.00	0.00
3243	RESERVAS POR CONTINGENCIAS	0.00	0.00
3250	RECTIFICACIONES DE RESULTADOS DE EJERCICIOS ANTERIORES	0.00	0.00
3251	CAMBIOS EN POLÍTICAS CONTABLES	0.00	0.00
3252	CAMBIOS POR ERRORES CONTABLES	0.00	0.00
3300	EXCESO O INSUFICIENCIA EN LA ACTUALIZACIÓN DE LA HACIENDA PÚBLICA/ PATRIMONIO	0.00	0.00
3310	RESULTADO POR POSICIÓN MONETARIA	0.00	0.00
3320	RESULTADO POR TENENCIA DE ACTIVOS NO MONETARIOS	0.00	0.00
4000	INGRESOS Y OTROS BENEFICIOS	0.00	43,899,752.90
4100	INGRESOS DE GESTIÓN	0.00	16,414,170.98
4110	IMPUESTOS	0.00	6,398,223.18
4111	IMPUESTOS SOBRE LOS INGRESOS	0.00	17,000.00
4112	IMPUESTOS SOBRE EL PATRIMONIO	0.00	6,065,468.96
4113	IMPUESTO SOBRE LA PRODUCCIÓN, EL CONSUMO Y LAS TRANSACCIONES	0.00	0.00
4114	IMPUESTOS AL COMERCIO EXTERIOR	0.00	0.00
4115	IMPUESTOS SOBRE NÓMINAS Y ASIMILABLES	0.00	0.00
4116	IMPUESTOS ECOLÓGICOS	0.00	0.00
4117	ACCESORIOS DE IMPUESTOS	0.00	315,754.22
4119	OTROS IMPUESTOS	0.00	0.00
4120	CUOTAS Y APORTACIONES DE SEGURIDAD SOCIAL	0.00	0.00
4121	APORTACIONES PARA FONDOS DE VIVIENDA	0.00	0.00
4122	CUOTAS PARA EL SEGURO SOCIAL	0.00	0.00
4123	CUOTAS DE AHORRO PARA EL RETIRO	0.00	0.00
4124	ACCESORIOS DE CUOTAS Y APORTACIONES PARA LA SEGURIDAD SOCIAL	0.00	0.00
4129	OTRAS CUOTAS Y APORTACIONES PARA LA SEGURIDAD SOCIAL	0.00	0.00
4130	CONTRIBUCIONES DE MEJORAS	0.00	0.00
4131	CONTRIBUCIÓN DE MEJORAS POR OBRAS PÚBLICAS	0.00	0.00
4140	DERECHOS	0.00	4,216,564.99
4141	DERECHOS POR EL USO, GOCE, APROVECHAMIENTO O EXPLOTACIÓN DE BIENES DE DOMINIO PÚBLICO	0.00	0.00

00048

4142	DERECHOS A LOS HIDROCARBUROS	0.00	0.00
4143	DERECHOS POR PRESTACIÓN DE SERVICIOS	0.00	2,975,757.83
4144	ACCESORIOS DE DERECHO	0.00	76,351.91
4149	OTROS DERECHOS	0.00	1,164,455.25
4150	PRODUCTOS DE TIPO CORRIENTE	0.00	1,685,693.50
4151	PRODUCTOS DERIVADOS DEL USO Y APROVECHAMIENTO DE BIENES NO SUJETOS A RÉGIMEN DE DOMINIO PÚBLICO	0.00	1,200,000.00
4152	ENAJENACIÓN DE BIENES MUEBLES NO SUJETOS A SER INVENTARIADOS	0.00	0.00
4153	ACCESORIOS DE PRODUCTOS	0.00	0.00
4159	OTROS PRODUCTOS QUE GENERAN INGRESOS CORRIENTES	0.00	485,693.50
4160	APROVECHAMIENTOS DE TIPO CORRIENTE	0.00	4,113,689.31
4161	INCENTIVOS DERIVADOS DE LA COLABORACIÓN FISCAL	0.00	0.00
4162	MULTAS	0.00	24,538.00
4163	INDEMNIZACIONES	0.00	0.00
4164	REINTEGROS	0.00	49,503.31
4165	APROVECHAMIENTOS PROVENIENTES DE OBRAS PÚBLICAS	0.00	0.00
4166	APROVECHAMIENTOS POR PARTICIPACIONES DERIVADAS DE LA APLICACIÓN DE LEYES	0.00	0.00
4167	APROVECHAMIENTOS POR APORTACIONES Y COOPERACIONES	0.00	3,903,233.00
4168	ACCESORIOS DE APROVECHAMIENTO	0.00	0.00
4169	OTROS APROVECHAMIENTOS	0.00	136,415.00
4170	INGRESOS POR VENTAS DE BIENES Y SERVICIOS	0.00	0.00
4171	INGRESOS POR VENTA DE MERCANCIAS	0.00	0.00
4172	INGRESOS POR VENTAS DE BIENES Y SERVICIOS PRODUCIDOS EN ESTABLECIMIENTOS DEL GOBIERNO	0.00	0.00
4173	INGRESOS POR VENTA DE BIENES Y SERVICIOS DE ORGANISMOS DESCENTRALIZADOS	0.00	0.00
4174	INGRESOS DE OPERACIONES DE ENTIDADES PARAESTATALES EMPRESARIALES Y NO FINANCIERAS	0.00	0.00
4190	INGRESOS NO COMPRENDIDOS EN LAS FRACC. DE LA LEY DE ING. CAUSAD. EN EJER. FISCALES ANT. PEND. DE LIQUID. O PAGO	0.00	0.00
4191	IMPUESTOS NO COMPRENDIDOS EN LAS FRACC. DE LA LEY DE ING. CAUSADOS EN EJER. FISCALES ANT. PEND. DE LIQUID. O PAGO	0.00	0.00
4192	CONTRIBUCIONES DE MEJORAS, DERECHOS, PRODUCTOS Y APROVECHAMIENTOS NO COMPRENDIDOS EN LAS FRACC. DE LEY DE ING. CAUSAD. EN EJER. FISCALES ANT. PEND. DE LIQUID. O PAGO	0.00	0.00
4200	PARTICIPACIONES, APORTACIONES, TRANSFERENCIAS, ASIGNACIONES, SUBSIDIOS Y OTRAS AYUDAS	0.00	27,485,021.92
4210	PARTICIPACIONES Y APORTACIONES	0.00	27,485,021.92
4211	PARTICIPACIONES	0.00	18,931,766.14
4212	APORTACIONES	0.00	8,553,255.78
4213	CONVENIOS	0.00	0.00
4220	TRANSFERENCIAS, ASIGNACIONES, SUBSIDIOS Y OTRAS AYUDAS	0.00	0.00
4221	TRANSFERENCIAS INTERNAS Y ASIGNACIONES AL SECTOR PÚBLICO	0.00	0.00
4222	TRANSFERENCIAS AL RESTO DEL SECTOR PÚBLICO	0.00	0.00
4223	SUBSIDIOS Y SUBVENCIONES	0.00	0.00

00049

4224	AYUDAS SOCIALES		0.00	0.00
4225	PENSIONES Y JUBILACIONES		0.00	0.00
4300	OTROS INGRESOS Y BENEFICIOS		0.00	560.00
4310	INGRESOS FINANCIEROS		0.00	560.00
4311	INTERESES GANADOS DE VALORES, CRÉDITOS, BONOS Y OTROS.		0.00	560.00
4319	OTROS INGRESOS FINANCIEROS		0.00	0.00
4320	INCREMENTO POR VARIACIÓN DE INVENTARIOS		0.00	0.00
4321	INCREMENTO POR VARIACIÓN DE INVENTARIOS DE MERCANCÍAS PARA VENTA		0.00	0.00
4322	INCREMENTO POR VARIACIÓN DE INVENTARIOS DE MERCANCÍAS TERMINADAS		0.00	0.00
4323	INCREMENTO POR VARIACIÓN DE INVENTARIOS DE MERCANCÍAS EN PROCESO DE ELABORACIÓN		0.00	0.00
4324	INCREMENTO POR VARIACIÓN DE INVENTARIOS DE MATERIAS PRIMAS, MATERIALES Y SUMINISTROS PARA PRODUCCIÓN		0.00	0.00
4325	INCREMENTO POR VARIACIÓN DE ALMACÉN DE MERCANCÍAS PRIMAS, MATERIALES Y SUMINISTROS DE CONSUMO		0.00	0.00
4330	DISMINUCIÓN DEL EXCESO DE ESTIMACIONES POR PÉRDIDA O DETERIORO U OBSOLESCENCIA		0.00	0.00
4340	DISMINUCIÓN DEL EXCESO DE PROVISIONES		0.00	0.00
4341	DISMINUCIÓN DEL EXCESO DE PROVISIONES		0.00	0.00
4390	OTROS INGRESO Y BENEFICIOS VARIOS		0.00	0.00
4391	OTROS INGRESOS DE EJERCICIOS ANTERIORES		0.00	0.00
4392	BONIFICACIONES Y DESCUENTOS OBTENIDOS		0.00	0.00
4393	DIFERENCIAS POR TIPO DE CAMBIO A FAVOR EN EFECTIVO Y EQUIVALENTES		0.00	0.00
4394	DIFERENCIAS DE COTIZACIONES A FAVOR EN VALORES NEGOCIABLES		0.00	0.00
4395	RESULTADO POR POSICIÓN MONETARIA		0.00	0.00
4396	UTILIDADES POR PARTICIPACIÓN PATRIMONIAL		0.00	0.00
4399	OTROS INGRESOS Y BENEFICIOS VARIOS		0.00	0.00
5000	GASTOS Y OTRAS PÉRDIDAS		45,342,976.61	0.00
5100	GASTOS DE FUNCIONAMIENTO		42,088,601.05	0.00
5110	SERVICIOS PERSONALES		26,322,234.47	0.00
5111	REMUNERACIONES AL PERSONAL DE CARÁCTER PERMANENTE		17,416,254.49	0.00
5112	REMUNERACIONES AL PERSONAL DE CARÁCTER TRANSITORIO		3,943,472.57	0.00
5113	REMUNERACIONES ADICIONALES Y ESPECIALES		4,079,581.27	0.00
5114	SEGURIDAD SOCIAL		0.00	0.00
5115	OTRAS PRESTACIONES SOCIALES Y ECONÓMICAS		882,926.14	0.00
5116	PAGO DE ESTÍMULOS A SERVIDORES PÚBLICOS		0.00	0.00
5120	MATERIALES Y SUMINISTROS		4,380,876.06	0.00
5121	MATERIALES DE ADMINISTRACIÓN, EMISIÓN DE DOCUMENTOS Y ARTÍCULOS OFICIALES		381,890.71	0.00
5122	ALIMENTOS Y UTENSILIOS		1,070,991.47	0.00
5123	MATERIAS PRIMAS Y MATERIALES DE PRODUCCIÓN Y COMERCIALIZACIÓN		0.00	0.00

00050

5124	MATERIALES Y ARTÍCULOS DE CONSTRUCCIÓN Y DE REPARACIÓN	371,404.02	0.00
5125	PRODUCTOS QUÍMICOS, FARMACÉUTICOS Y DE LABORATORIO	57,729.43	0.00
5126	COMBUSTIBLES, LUBRICANTES Y ADITIVOS	1,952,583.93	0.00
5127	VESTUARIO, BLANCOS, PRENDAS DE PROTECCIÓN Y ARTÍCULOS DEPORTIVOS	143,685.21	0.00
5128	MATERIALES Y SUMINISTROS PARA SEGURIDAD	0.00	0.00
5129	HERRAMIENTAS, REFACCIONES Y ACCESORIOS MENORES	402,591.29	0.00
5130	SERVICIOS GENERALES	11,385,490.52	0.00
5131	SERVICIOS BÁSICOS	3,423,549.44	0.00
5132	SERVICIOS DE ARRENDAMIENTO	2,643,873.27	0.00
5133	SERVICIOS PROFESIONALES, CIENTÍFICOS, TÉCNICOS Y OTROS SERVICIOS	608,042.47	0.00
5134	SERVICIOS FINANCIEROS, BANCARIOS Y COMERCIALES	148,033.19	0.00
5135	SERVICIOS DE INSTALACIÓN, REPARACIÓN, MANTENIMIENTO Y CONSERVACIÓN	3,645,410.45	0.00
5136	SERVICIOS DE COMUNICACIÓN SOCIAL Y PUBLICIDAD	154,214.19	0.00
5137	SERVICIOS DE TRASLADO Y VIÁTICOS	41,016.00	0.00
5138	SERVICIOS OFICIALES	658,436.58	0.00
5139	OTROS SERVICIOS GENERALES	62,914.93	0.00
5200	TRANSFERENCIAS, ASIGNACIONES, SUBSIDIOS Y OTRAS AYUDAS	2,385,433.25	0.00
5210	TRANSFERENCIAS INTERNAS Y ASIGNACIONES AL SECTOR PÚBLICO	0.00	0.00
5211	ASIGNACIONES AL SECTOR PÚBLICO	0.00	0.00
5212	TRANSFERENCIAS INTERNAS AL SECTOR PÚBLICO	0.00	0.00
5220	TRANSFERENCIAS AL RESTO DEL SECTOR PÚBLICO		
5221	TRANSFERENCIAS A ENTIDADES PARAESTATALES	0.00	0.00
5222	TRANSFERENCIAS A ENTIDADES FEDERATIVAS Y MUNICIPIOS	0.00	0.00
5230	SUBSIDIOS Y SUBVENCIONES	721,500.00	0.00
5231	SUBSIDIOS	721,500.00	0.00
5232	SUBVENCIONES	0.00	0.00
5240	AYUDAS SOCIALES	1,001,963.60	0.00
5241	AYUDAS SOCIALES A PERSONAS	447,642.17	0.00
5242	BECAS	0.00	0.00
5243	AYUDAS SOCIALES A INSTITUCIONES	554,321.43	0.00
5244	AYUDAS SOCIALES POR DESASTRES NATURALES Y OTROS SINIESTROS	0.00	0.00
5250	PENSIONES Y JUBILACIONES	661,969.65	0.00
5251	PENSIONES	0.00	0.00
5252	JUBILACIONES	661,969.65	0.00
5259	OTRAS PENSIONES Y JUBILACIONES	0.00	0.00
5260	TRANSFERENCIAS A FIDEICOMISOS, MANDATOS Y CONTRATOS ANÁLOGOS	0.00	0.00

0005

5261	TRANSFERENCIAS A FIDEICOMISOS, MANDATOS Y CONTRATOS ANÁLOGOS AL GOBIERNO	0.00	0.00
5262	TRANSFERENCIAS A FIDEICOMISOS, MANDATOS Y CONTRATOS ANÁLOGOS A ENTIDADES PARAESTATALES	0.00	0.00
5270	TRANSFERENCIAS A LA SEGURIDAD SOCIAL	0.00	0.00
5271	TRASNFERENCIAS POR OBLIGACIONES DE LEY	0.00	0.00
5280	DONATIVO	0.00	0.00
5281	DONATIVOS A INSTITUCIONES SIN FINES DE LUCRO	0.00	0.00
5282	DONATIVOS A ENTIDADES FEDERATIVAS Y MUNICIPIOS	0.00	0.00
5283	DONATIVOS A FIDEICOMISOS, MANDATOS Y CONTRATOS ANÁLOGOS PRIVADOS	0.00	0.00
5284	DONATIVOS A FIDEICOMISOS, MANDATOS Y CONTRATOS ANÁLOGOS ESTATALES	0.00	0.00
5285	DONATIVOS INTERNACIONAL	0.00	0.00
5290	TRANSFERENCIAS AL EXTERIOR	0.00	0.00
5291	TRANSFERENCIAS AL EXTERIOR A GOBIERNOS EXTRANJEROS Y ORGANISMOS INTERNACIONALES	0.00	0.00
5292	TRANSFERENCIAS AL SECTOR PRIVADO EXTERNO	0.00	0.00
5300	PARTICIPACIONES Y APORTACIONES	0.00	0.00
5310	PARTICIPACIONES	0.00	0.00
5311	PARTICIPACIONES DE LA FEDERACIÓN A ENTIDADES FEDERATIVAS Y MUNICIPIOS	0.00	0.00
5312	PARTICIPACIONES DE LAS ENTIDADES FEDERATIVAS A LOS MUNICIPIOS	0.00	0.00
5320	APORTACIONES		
5321	APORTACIONES DE LA FEDERACIÓN A ENTIDADES FEDERATIVAS Y MUNICIPIOS	0.00	0.00
5322	APORTACIONES DE LAS ENTIDADES FEDERATIVAS A LOS MUNICIPIOS	0.00	0.00
5330	CONVENIOS	0.00	0.00
5331	CONVENIOS DE REASIGNACIÓN	0.00	0.00
5332	CONVENIOS DE DESCENTRALIZACIÓN Y OTROS	0.00	0.00
5400	INTERESES, COMISIONES Y OTROS GASTOS DE LA DEUDA PÚBLICA	868,942.31	0.00
5410	INTERESES DE LA DEUDA PÚBLICA	810,942.31	0.00
5411	INTERESES DE LA DEUDA PÚBLICA INTERNA	139,507.24	0.00
5412	INTERESES DE LA DEUDA PÚBLICA EXTERNA	671,435.07	0.00
5420	COMISIONES DE LA DEUDA PÚBLICA	0.00	0.00
5421	COMISIONES DE LA DEUDA PÚBLICA INTERNA	0.00	0.00
5422	COMISIONES DE LA DEUDA PÚBLICA EXTERNA	0.00	0.00
5430	GASTOS DE LA DEUDA PÚBLICA	58,000.00	0.00
5431	GASTOS DE LA DEUDA PÚBLICA INTERNA	58,000.00	0.00
5432	GASTOS DE LA DEUDA PÚBLICA EXTERNA	0.00	0.00
5440	COSTO POR COBERTURAS	0.00	0.00
5441	COSTO POR COBERTURAS	0.00	0.00
5450	APOYOS FINANCIEROS	0.00	0.00

00052

5451	APOYOS FINANCIEROS A INTERMEDIARIOS	0.00	0.00
5452	APOYOS FINANCIEROS A AHORRADORES Y DEUDORES DEL SISTEMA FINANCIERO NACIONAL	0.00	0.00
5500	OTROS GASTOS Y PÉRDIDAS EXTRAORDINARIAS	0.00	0.00
5510	ESTIMACIONES, DEPRECIACIONES, DETERIOROS, OBSOLESCENCIA Y AMORTIZACIONES	0.00	0.00
5511	ESTIMACIONES POR PÉRDIDA O DETERIORO DE ACTIVOS CIRCULANTES	0.00	0.00
5512	ESTIMACIONES POR PÉRDIDA O DETERIORO DE ACTIVO NO CIRCULANTE	0.00	0.00
5513	DEPRECIACIÓN DE BIENES INMUEBLES	0.00	0.00
5514	DEPRECIACIÓN DE INFRAESTRUCTURA	0.00	0.00
5515	DEPRECIACIÓN DE BIENES MUEBLES	0.00	0.00
5516	DETERIORO DE LOS ACTIVOS BIOLÓGICOS	0.00	0.00
5517	AMORTIZACIÓN DE ACTIVOS INTANGIBLES	0.00	0.00
5520	PROVISIONES	0.00	0.00
5521	PROVISIONES DE PASIVOS A CORTO PLAZO	0.00	0.00
5522	PROVISIONES DE PASIVOS A LARGO PLAZO	0.00	0.00
5530	DISMINUCIÓN DE INVENTARIOS	0.00	0.00
5531	DISMINUCIÓN DE INVENTARIOS DE MERCANCÍAS PARA VENTA	0.00	0.00
5532	DISMINUCIÓN DE INVENTARIOS DE MERCANCÍAS TERMINADAS	0.00	0.00
5533	DISMINUCIÓN DE INVENTARIOS DE MERCANCÍAS EN PROCESO DE ELABORACIÓN	0.00	0.00
5534	DISMINUCIÓN DE INVENTARIOS DE MATERIAS PRIMAS, MATERIALES Y SUMINISTROS PARA PRODUCCIÓN	0.00	0.00
5535	DISMINUCIÓN DE ALMACÉN DE MATERIALES Y SUMINISTROS DE CONSUMO	0.00	0.00
5540	AUMENTO POR INSUFICIENCIA DE ESTIMACIONES POR PÉRDIDA O DETERIORO U OBSOLESCENCIA	0.00	0.00
5541	AUMENTO POR INSUFICIENCIA DE ESTIMACIONES POR PÉRDIDA O DETERIORO U OBSOLESCENCIA	0.00	0.00
5550	AUMENTO POR INSUFICIENCIA DE PROVISIONES	0.00	0.00
5551	AUMENTO POR INSUFICIENCIA DE PROVISIONES	0.00	0.00
5590	OTROS GASTOS	0.00	0.00
5591	GASTOS DE EJERCICIOS ANTERIORES	0.00	0.00
5592	PÉRDIDAS POR RESPONSABILIDADES	0.00	0.00
5593	BONIFICACIONES Y DESCUENTOS OTORGADOS	0.00	0.00
5594	DIFERENCIAS POR TIPO DE CAMBIO NEGATIVAS EN EFECTIVO Y EQUIVALENTES	0.00	0.00
5595	DIFERENCIAS DE COTIZACIONES NEGATIVAS EN VALORES NEGOCIABLES	0.00	0.00
5596	RESULTADO POR POSICIÓN MONETARIA	0.00	0.00
5597	PÉRDIDAS POR PARTICIPACIÓN PATRIMONIAL	0.00	0.00
5599	OTROS GASTOS VARIOS	0.00	0.00
5600	INVERSIÓN PÚBLICA	0.00	0.00
5610	INVERSIÓN PÚBLICA NO CAPITALIZABLE		
6000	CUENTAS DE CIERRE CONTABLE	0.00	0.00

00053

6100	RESUMEN DE INGRESOS Y GASTOS	0.00	0.00
6200	AHORRO DE LA GESTIÓN	0.00	0.00
6300	DESAHORRO DE LA GESTIÓN	0.00	0.00
7000	CUENTAS DE ORDEN CONTABLES	0.00	0.00
7100	VALORES	0.00	0.00
7110	VALORES EN CUSTODIA	0.00	0.00
7120	CUSTODIA DE VALORES	0.00	0.00
7130	INSTRUMENTOS DE CRÉDITO PRESTADOS A FORMADORES DE MERCADO	0.00	0.00
7140	PRÉSTAMO DE INSTRUMENTOS DE CRÉDITO A FORMADORES DE MERCADO Y SU GARANTÍA	0.00	0.00
7150	INSTRUMENTOS DE CRÉDITO RECIBIDOS EN GARANTÍA DE LOS FORMADORES DE MERCADO	0.00	0.00
7160	GARANTÍA DE CRÉDITOS RECIBIDOS DE LOS FORMADORES DE MERCADO	0.00	0.00
7200	EMISIÓN DE OBLIGACIONES	0.00	0.00
7210	AUTORIZACIÓN PARA LA EMISIÓN DE BONOS, TÍTULOS Y VALORES DE LA DEUDA PÚBLICA INTERNA	0.00	0.00
7220	AUTORIZACIÓN PARA LA EMISIÓN DE BONOS, TÍTULOS Y VALORES DE LA DEUDA PÚBLICA EXTERNA	0.00	0.00
7230	EMISIONES AUTORIZADAS DE LA DEUDA PÚBLICA INTERNA Y EXTERNA	0.00	0.00
7240	SUSCRIPCIÓN DE CONTRATOS DE PRÉSTAMOS Y OTRAS OBLIGACIONES DE LA DEUDA PÚBLICA INTERNA	0.00	0.00
7250	SUSCRIPCIÓN DE CONTRATOS DE PRÉSTAMOS Y OTRAS OBLIGACIONES DE LA DEUDA PÚBLICA EXTERNA	0.00	0.00
7260	CONTRATOS DE PRÉSTAMOS Y OTRAS OBLIGACIONES DE LA DEUDA PÚBLICA INTERNA Y EXTERNA	0.00	0.00
7300	AVALES Y GARANTÍAS	0.00	0.00
7310	AVALES AUTORIZADOS	0.00	0.00
7320	AVALES FIRMADOS	0.00	0.00
7330	FIANZAS Y GARANTÍAS RECIBIDAS POR DEUDAS A COBRAR	0.00	0.00
7340	FIANZAS Y GARANTÍAS RECIBIDAS	0.00	0.00
7350	FIANZAS OTORGADAS PARA RESPALDAR OBLIGACIONES NO FISCALES DEL GOBIERNO	0.00	0.00
7360	FIANZAS OTORGADAS DEL GOBIERNO PARA RESPALDAR OBLIGACIONES NO FISCALES	0.00	0.00
7400	JUICIOS	0.00	0.00
7410	DEMANDAS JUDICIAL EN PROCESO DE RESOLUCIÓN	0.00	0.00
7420	RESOLUCIÓN DE DEMANDAS EN PROCESO JUDICIAL	0.00	0.00
7500	INVERSIÓN MEDIANTE PROYECTOS PARA PRESTACIÓN DE SERVICIOS (PPS) Y SIMILARES	0.00	0.00
7510	CONTRATOS PARA LA INVERSIÓN MEDIANTE PROYECTOS PARA PRESTACIÓN DE SERVICIOS (PPS) Y SIMILARES	0.00	0.00
7520	INVERSIÓN PÚBLICA CONTRATADA MEDIANTE PROYECTOS PARA PRESTACIÓN DE SERVICIOS (PPS) Y SIMILARES	0.00	0.00
7600	BIENES EN CONCESIONADOS O EN COMODATO	0.00	0.00
7610	BIENES BAJO CONTRATO EN CONCESIÓN	0.00	0.00
7620	CONTRATO DE CONCESIÓN POR BIENES	0.00	0.00
7630	BIENES BAJO CONTRATO EN COMODATO	0.00	0.00
7640	CONTRATO DE COMODATO POR BIENES	0.00	0.00

00054

8000	CUENTAS DE ORDEN PRESUPUESTARIAS	0.00	0.00
8100	LEY DE INGRESOS	0.00	0.00
8110	LEY DE INGRESOS ESTIMADA	0.00	0.00
8120	LEY DE INGRESOS POR EJECUTAR	0.00	0.00
8130	MODIFICACIONES A LA LEY DE INGRESOS ESTIMADA	0.00	0.00
8140	LEY DE INGRESOS DEVENGADA	0.00	0.00
8150	LEY DE INGRESOS RECAUDADA	0.00	0.00
8200	PRESUPUESTO DE EGRESOS	0.00	0.00
8210	PRESUPUESTO DE EGRESOS APROBADO	0.00	0.00
8220	PRESUPUESTO DE EGRESOS POR EJERCER	0.00	0.00
8230	MODIFICACIONES AL PRESUPUESTO DE EGRESOS APROBADO	0.00	0.00
8240	PRESUPUESTO DE EGRESOS COMPROMETIDO	0.00	0.00
8250	PRESUPUESTO DE EGRESOS DEVENGADO	0.00	0.00
8260	PRESUPUESTO DE EGRESOS EJERCIDO	0.00	0.00
8270	PRESUPUESTO DE EGRESOS PAGADO	0.00	0.00
9000	CUENTAS DE CIERRE PRESUPUESTARIO	0.00	0.00
9100	SUPERÁVIT FINANCIERO		
9200	DÉFICIT FINANCIERO		
9300	ADEUDOS DE EJERCICIOS FISCALES ANTERIORES		

J. REFUGIO VELAZQUEZ VALLIN
PRESIDENTE MUNICIPAL



J. GUADALUPE MEZA FLORES
HACIENDA MUNICIPAL



...dad declaramos que los Estados Financieros y sus Notas son razonablemente correctos y responsabilidad del emisor.

00055

Municipio Juanacatlán
 Informativa Mensual de Obras en Proceso
 DEL 1 AL 31 DE DICIEMBRE DE 2015

(miles de pesos)

Dependencia ejecutora	Nombre de Obra	Localidad	Descripción de la obra u objeto del contrato	Modalidad de ejecución	Nombre del contratista	Número de contrato y convenio(s) de ampliación(es)	Importe de la obra y sus ampliaciones	Origen del recurso	Orden de Pago	Partida contable	Número de póliza (s)	Importe del pago
Municipio de Juanacatlán	Construcción de Parque Recreativo Villas Andalucia primera etapa	Villas Andalucia	Estimacion 1 (finiquito)	Contrato	Ezequiel Bedoy Briseño	PREPIAN-OPCON-2015-003	\$2,095,534		2054	1235-639-311	PD-42	\$1,047,767



00056

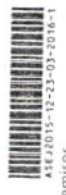

J. GUERRALUPE MEZA FLORES
 ENC. HACIENDA MUNICIPAL

