

**Organismo Publico
Descentralizado
Bosque La Primavera**



MAPA DE INCIDENCIAS

ACUMULADO DE INCENDIOS
2001 - 2014



SIMBOLOGÍA

**REJILLA 100 X 100
EVENTOS ACUMULADOS**



12 DIVISIÓN DE CARTAS



1:43,000

Sistema de Información Territorial
Área de SIG y Cartografía
Octubre 2014

Elaboró: Geog. Juan Pablo Valdéz Gaudin

Revisó: Ing. Alejandro Delgado Morales

Aprobó: M.C. Mauricio Valiente Azofe

Mapa: APFFLP-CIN-14

Elaboración propia con base en conjunto de datos
vectoriales escala 1:50,000, Instituto Nacional de
Estadística y Geografía (INEGI) 2009. Actualización Cartográfica Pimpia.
Apoyo con Datos de ITEJ y DEBLP.
Proyección Cartográfica: UTM Datum: WGS84 Zona 13N
Elongación entre curvas = 10.00 Metros

Material Exclusivo Para Uso Interno

esri PLATAFORMA DE SOFTWARE: ARXIS



A B C D E F G H I J K L M N Ñ O P Q R S T U V W X Y Z A

1
2
3
4
5
6
7
8
9
10
11
12
13
14
15
16
17
18
19
20
21
22
23
24

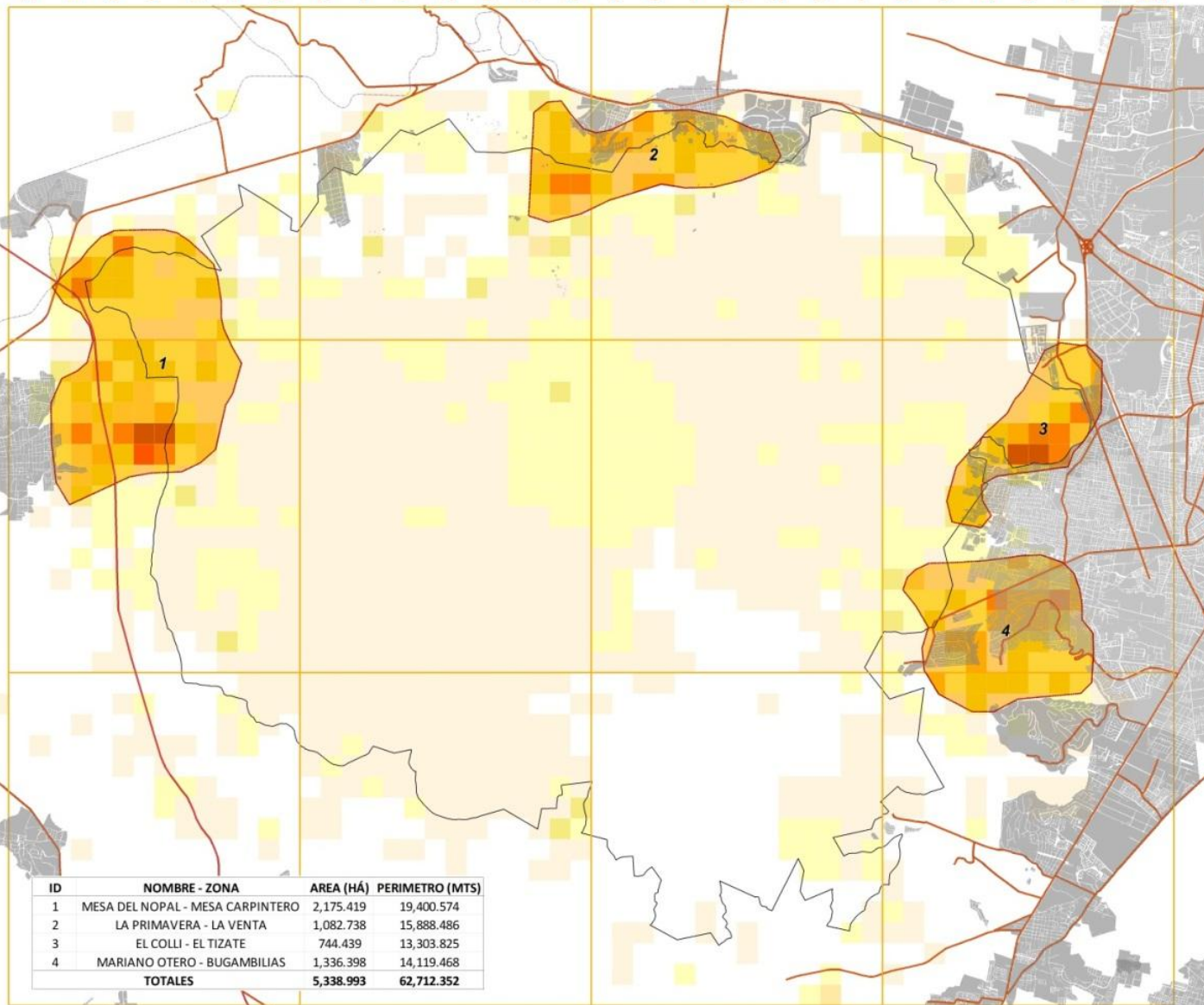

**Organismo Publico
Descentralizado
Bosque La Primavera**



ÁREAS PRIORITARIAS PARA EL MANEJO DEL FUEGO



SIMBOLOGÍA

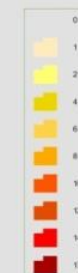

12 DIVISIÓN DE CARTAS

1:43,000

Sistema de Información Territorial
APFBLP
Área de SIG y Geomática
Noviembre 2014

Elaboró: Geog. Juan Pablo Valdez; Guadalupe

Revisó: Ing. Martín de la Rosa Linares

Mapa: APFBLP-MIV-01

Aprobó: Biol. Mariana Valiente Aguila



Elaboración propia con base en conjunto de datos
vectoriales escala 1:50,000, Instituto Nacional de
Estadística y Geografía (INEGI) 2009, Actualización Cartográfica Propia.
Apoyo con Datos de ITEJ y DEBPL
Proyección Cartográfica: UTM Datum WGS84, Zona 13N
Escala horizontal entre curvas = 10.00 Metros

Material Exclusivo Para Uso Interno

esri PLATAFORMA DE SOFTWARE: ArcGIS



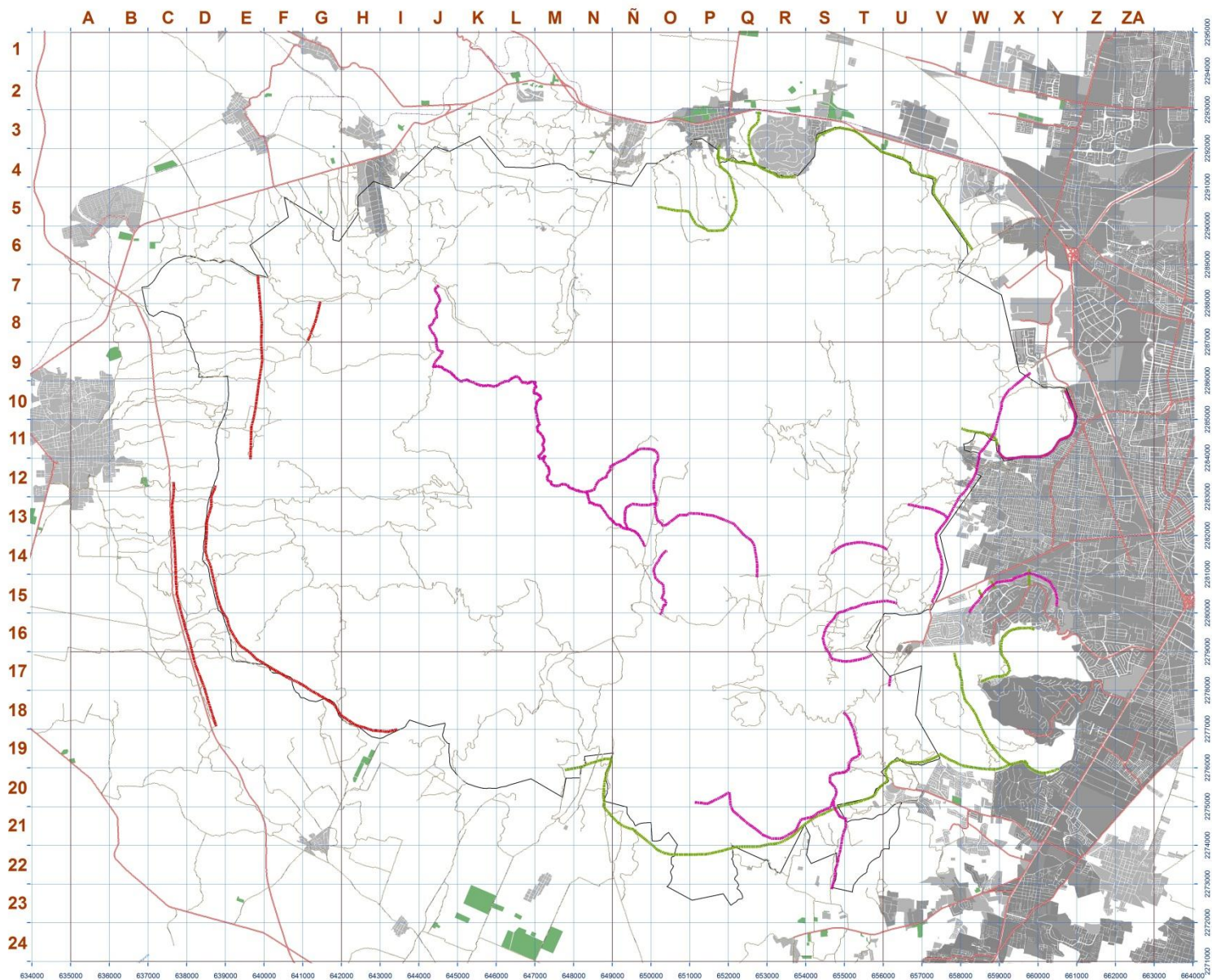

Organismo Publico Descentralizado Bosque La Primavera



PROGRAMACIÓN OBRAS DE PREVENCIÓN 2015



SIMBOLOGÍA

- AYUNTAMIENTO TALA - SEDER 28
- CONAFOR ZAPOPAN-BLP
- SEMADET CENTRO - SANTA ANA - L 29

12 DIVISIÓN DE CARTAS

1:43,000

Sistema de Información Territorial
Área de SIG y Geomática
Noviembre 2014

Elaboró: Geog. Juan Pablo Valdéz Gamboa

Revisó: Ing. T. Gerardo Franco Martínez

Aprobó: M.C. Marciano Valbuena Aguila

Mapa: APFFLP-CIN-14

Elaboración propia con base en conjunto de datos
vectoriales escala 1:50,000, Instituto Nacional de
Estadística y Geografía (INEGI) 2009. Actualización Cartográfica Propia.
Apoyo con Datos de ITEJ Y DEBLP.
Proyección Cartográfica: UTM Datum: WGS84, Zona 13N
Equidistancia entre curvas = 10.00 Metros

Material Exclusivo Para Uso Interno

esri PLATAFORMA DE SOFTWARE: ArcGIS



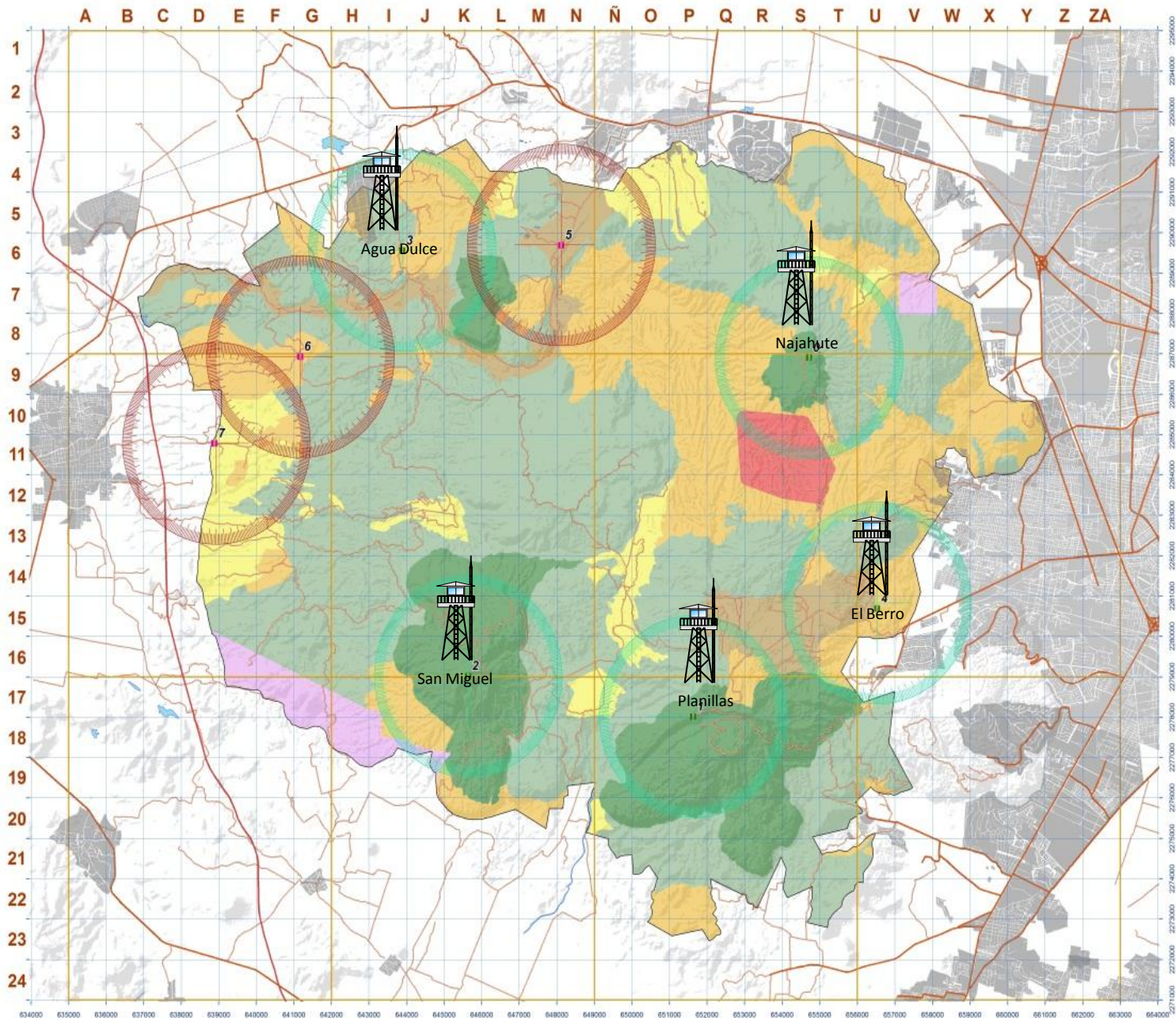

Organismo Publico Descentralizado Bosque La Primavera



LOCALIZACIÓN DE TORRES DE VIGILANCIA

ZONIFICACIÓN DE MANEJO



SIMBOLOGÍA

TORRES DE VIGILANCIA

■ ACTUALES

■ PROYECTADAS

ZONIFICACIÓN DE MANEJO

- APROVECHAMIENTO ESPECIAL
- APR. SUST. AGROECOSISTEMAS
- APR. SUST. RECURSOS NATURALES
- PROTECCIÓN
- RECUPERACIÓN
- USO PÚBLICO
- USO RESTRINGIDO



TORRES PROYECTADAS



DIVISIÓN DE CARTAS



1:43,000

Sistema de Información Territorial
Área de SIG y Geomática
Octubre 2014

Elaboró: Geog. Juan Pablo Valdez Gamboa

Revisó: Ing. T. Gerardo Franco Martínez

Mapa: APFFLP-CIN-16

Aprobó: M.C. Mauricio Valdivia López

Elaboración propia con base en conjunto de datos
vectoriales escala 1:50,000, Instituto Nacional de
Estadística y Geografía (INEGI) 2008. Actualización Cartografía Propia.
Apoyo con Datos de ITEJ y DEBLP.
Proyección Cartográfica: UTM Datum: NCS84, Zona 13N
Equidistancia entre curvas = 10.00 Metros

Material Exclusivo Para Uso Interno



PLATAFORMA DE SOFTWARE: ARCGIS



A B C D E F G H I J K L M N Ñ O P Q R S T U V W X Y Z ZA

Organismo Publico Descentralizado Bosque La Primavera



MAPA BASE OPERATIVO

DIVISION DE CARTAS Y RASGOS
TERRITORIALES BASICOS

MACROLOCALIZACIÓN



SIMBOLOGIA

RASGOS TERRITORIALES	UBICACIÓN DE EQUIPAMIENTO
Límite APFF La Primavera	OFICINA DPO - BLP
Ríos y Arroyos Permanentes	SERVICIOS EMERGENCIA
Esqueleto Pluvial	ATENCION MEDICA
Línea Alta Tensión CFE	Estaciones y Embarc.
Curva Nivel Manindra 50 Mts	Torre de Vigilancia
Curva de Nivel Ordinaria	Caseta de Control
ZONAS URBANAS	Caseta Movi.
Área de Exclución	
ZONIFICACIÓN DE MANEJO	
APROVECHAMIENTO ESPECIAL	Macrotrámite
APR. BULT. ASOCIADOS/TEMAS	CARRETERAS
APR. BULT. RECURSOS NATURALES	VIA PRINCIPAL
PROTECCION	VIA SECUNDARIA
RECOMENDACION	Caminos y Brevetas
USO PUBLICO	Línea F.F.C.C.
USO RESERVA	

Y NOMBRES DE LUGARES Y PUEBLOS
A NOMBRES DE LOCALIDADES Y PARAJES

12 DIVISION DE CARTAS

ESCALA RELATIVA 1:43,000

Sistema de Información Territorial
APFF L.P.
SIG y Cartografía
Julio 2014

Elaboró: Grupo Ases Pédico Geográfico
Departamento de Sistema de Información Territorial

Revisó: Ing. T. Gerardo Franco Martínez
Especialista de Mapas y Cartografía

Mapa: APFFLP-MBO-01

Aprobó: Biol. Roberto R. Ordóñez Hernández
Especialista de Mapas y Cartografía

Elaboración propia con base en conjunto de datos
vectoriales escala 1:50,000, Instituto Nacional de
Estadística y Geografía (INEGI) 2009. Actualización Cartográfica Propia.
Apoyo con Datos de ITE y DESLP.
Proyección Cartográfica: UTM Datum: WGS84 Zona 13N
Equidistancia entre curvas = 10.00 Metros

Material Excluido Para Uso Interno

esri PLATAFORMA DE SOFTWARE ArcGIS

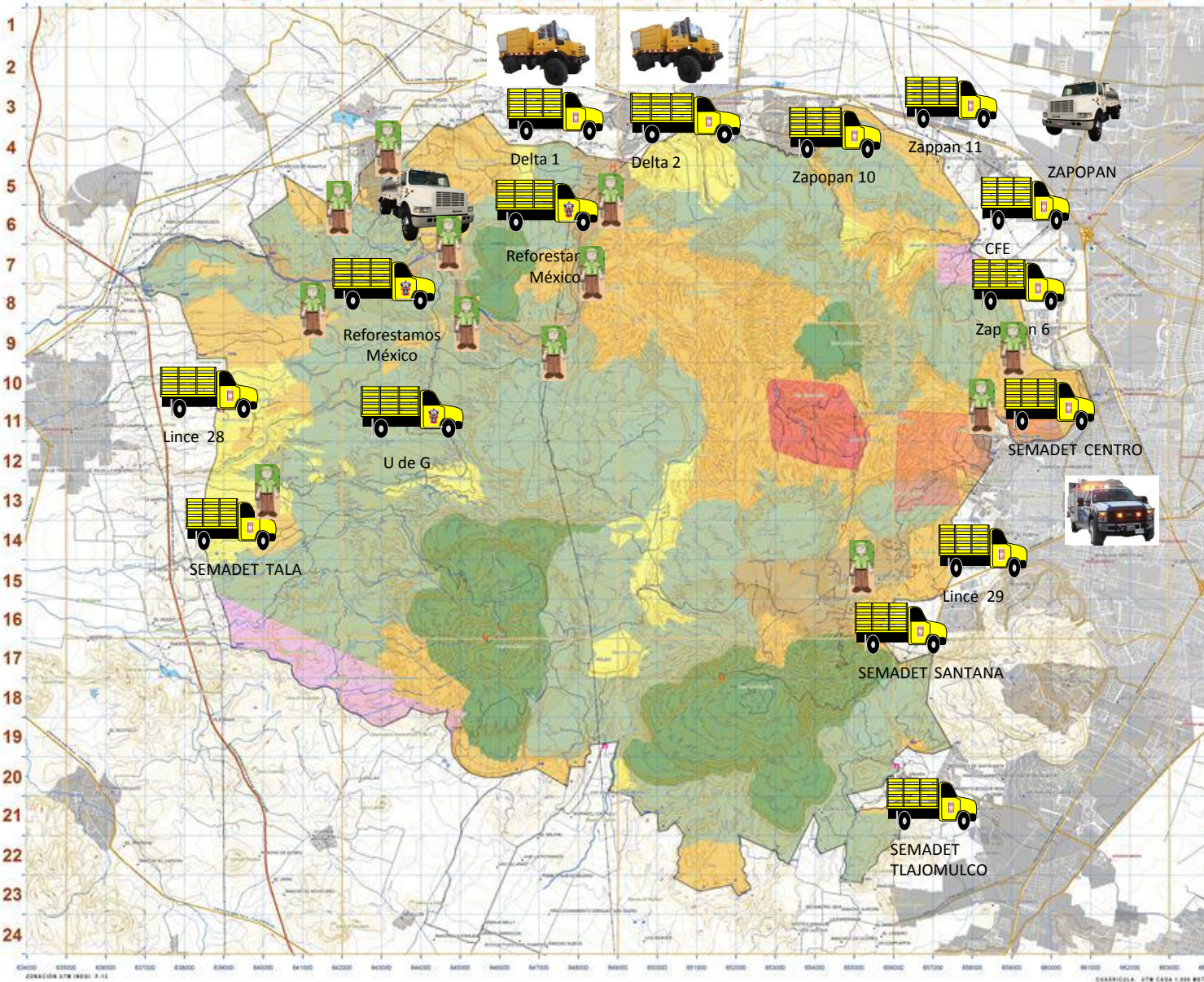

GRABICULA: 1CM CADA 1.500 METROS

Brigadas	Equipo	Cobertura	Personal por Brigada	Personal Técnico
Lince 28 y 29 (PROCOCES) Guardabosques OPD-BLP	2 vehiculos de 3 Toneladas	Tala, Mariano Otero y La Cuchilla	21	2
	7 Pick up 3 Cuatrimotos	Toda el Área Natural Protegida		12
Zapopan 6, 10 y 11	1 Carro Motobomba 2 Pick up 2 Camionetas de 3 Toneladas 1 Pipa 2 Cuatrimoto	Cerro de la Bandera, Pinar de la Venta, Cerro el Tepopote y Ejido La Primavera	39	4
SEMADET Centro y Santa Ana	2 Pick up 2 Carro Motobomba	Agua Brava, Cerro el Collí y Cerro la Cuchilla	26	4
SEMADET Tlajomulco	1 Pick up	Cerro de la Cruz, El Palomar y Cerro Viejo	10	1
SEMADET Tala	1 Pick up	Tala, La Lobera y San Isidro	10	1
CONAFOR Delta 1 y 2	2 Pick up 2 Carros Motobomba	Ejido la Primavera, Cerro el Tepopote, Tala y El Collí	24	3
CFE	1 Pick up	Paraje el Bajío	12	2
UDG	1 Pick up	Agua Dulce y Venta del Astillero	10	1
Reforestamos Mexico (Emiliano Zapata	1 Pick up 1 Pipa	Ejido Emiliano Zapata y Torre Agua Dulce	6	0
Rancho Rio Salado	1 Pick up	Presa Rio Salado	5	0
Reforestamos México (La Primavera)	1 Pick up	La Primavera	6	1
Pinar de la Venta	1 Pick up 1 Pipa	Fraccionamiento Pinar de la Venta	10	1
17 Brigadas	38 Vehículos Motorizados	28 Parajes	196 Brigadistas	42 Técnicos

TEMPORADA DE INCENDIOS 2015														
CONCECUTIVO (TEMPORADA)	ZONA	FECHA DE INICIO	PREDIO	PARAJE	MUNICIPIO	SUPERFICIE QUEMADA EN HECTÁREAS	TIPO VEGETACIÓN	TOTAL AFECTADO EN HECTÁREAS	PASTO	ARBUSTO	RENUOVO	ARBOLADO	No. COMBATIENTE S	DEPENDENCIAS
1	ZP	05/12/2014	EL COLLI	EL COLLI	ZAPOPAN	0.50	PASTIZAL	0.00	0.50	0.10	0.00	0.00	10.00	PROTECCIÓN CIVIL Y OPD BLP
2	ZI	20/12/2014	VILLA FELICIDAD	LAS PIEDROTAS	TALA	1.00	PASTIZAL	0.20	0.80	0.20	0.00	0.00	15.00	PROTECCIÓN CIVIL DE TALA Y OPD BLP
3	ZP	03/01/2015	CERROS CHATOS	CERROS CHATOS	ZAPOPAN	1.00	BOSQUE ENCINO - PINO	0.00	1.00	0.30	0.00	0.00	26.00	CONAFOR Y OPD BLP
4	ZI	05/01/2015	LA HACIENDITA	HACIENDAS DEL ASTILLERO	ZAPOPAN	0.10	PASTIZAL	0.00	0.10	0.00	0.00	0.00	27.00	CONAFOR Y OPD BLP
5	ZI	07/01/2015	LA HACIENDITA	HACIENDAS DEL ASTILLERO	ZAPOPAN	0.25	PASTIZAL	0.00	0.25	0.00	0.00	0.00	15.00	CONAFOR Y OPD BLP
6	ZP	11/01/2015	EL CARRIZO	EL CARRIZO	TALA	2.00	PASTIZAL	0.50	2.00	0.50	0.00	0.00	21.00	CONAFOR Y OPD BLP
7	ZP	12/01/2015	LA HIEDRA	LA HIEDRA	TALA	7.55	BOSQUE ENCINO	0.00	7.55	1.00	0.00	0.00	32.00	CONAFOR, MUNICIPIO ZAPOPAN Y OPD BLP
8	ZI	20/01/2015	LOS CERRITOS	LAS TORRES	TALA	2.00	PASTIZAL	0.00	2.00	0.00	0.00	0.00	6.00	OPD BLP
9	ZI	23/01/2015	PINAR DE LA VENTA	PINAR DE LA VENTA	ZAPOPAN	0.50	BOSQUE ENCINO	0.30	0.30	0.00	0.00	0.00	36.00	CONAFOR, MUNICIPIO ZAPOPAN Y OPD BLP
10	ZI	03/02/2015	PIEDRAS GRANDES	CHICAMILPA	TALA	2.00	PASTIZAL / BOSQUE ENCINO	0.00	0.00	0.00	0.00	0.00	7.00	OPD BLP
11	ZP	27/02/2015	EL COLLI	EL COLLI	ZAPOPAN	2.00	PASTIZAL	0.00	2.00	0.00	0.00	0.00	14.00	ZAPOPA Y OPD BLP
12	ZP	01/03/2015	EL CALABOZO	EL SAUCILLO	ZAPOPAN	0.20	PASTIZAL / ARBUSTO	0.00	0.00	0.00	0.00	0.00	18.00	ZAPOPA Y OPD BLP
13	ZI	01/03/2015	EL COLLI	EL COLLI	ZAPOPAN	0.30	PASTIZAL	0.00	0.00	0.00	0.00	0.00	5.00	OPD BLP
14	ZP	02/03/2015	EL COLLI	EL COLLI	ZAPOPAN	5.60	PASTIZAL	0.00	0.00	0.00	0.00	0.00	53.00	CONAFOR, SEMADET, OPD BLP
15	ZI	03/03/2015	CERRO LA CAMPANA	CERRO LA CAMPANA	TLAJOMULCO	10.00	PASTIZAL	0.00	0.00	0.00	0.00	0.00	18.00	SEMADET, TLAJOMULCO, OPD BLP
16	ZI	07/03/2015	LAS TORRES	VILLA FELICIDAD	TALA	2.90	PASTIZAL / ENCINO	0.00	0.00	0.00	0.00	0.00	34.00	CONAFOR, PC TALA, OPD BLP
17	ZP	08/03/2015	AGUA DULCE	AGUA DULCE	AREANAL	4.80	PASTIZAL / ENCINO	0.00	0.00	0.00	0.00	0.00	55.00	CONAFOR, MUNICIPIO ZAPOPAN Y OPD BLP
18	ZP	08/03/2015	EL COLLI	EL COLLI	ZAPOPAN	1.40	PASTIZAL / ENCINO	0.00	0.00	0.00	0.00	0.00	19.00	SEMADET, ODP BLP
19	ZP	13/03/2015	MESA DEL NOPAL	MESA DEL NOPAL	TALA	7.03	PASTIZAL	0.00	0.00	0.00	0.00	0.00	6.00	OPD BLP
20	ZP	13/03/2015	LA TECOMATA	LA TECOMATA	TALA	2.60	PASTIZAL / ENCINO	0.50	0.00	0.00	0.00	0.00	35.00	CONAFOR Y OPD BLP
21	ZI	14/03/2015	LAS PIEDROTAS	VILLA FELICIDAD	TALA	0.50	PASTIZAL	0.00	0.00	0.00	0.00	0.00	11.00	OPD BLP, VOLUNTARIOS
TOTALES						54.23		1.50	16.50	2.10	0.00	0.00	463.00	