

Flujo Contable de Ingresos y Egresos

Nombre de la Entidad, Fideicomiso Ciudad Creativa Digital, Jalisco

Del 1° de enero al 31 de diciembre de 2015

INGRESOS

CRI	TÍTULO	ESTIMADO ANUAL			INGRESOS DEL PERIODO ENERO - DICIEMBRE	AVANCE FINANCIERO	POR INGRESAR
		APROBADO ANUAL	MODIFICACIÓN AL 31 DE DICIEMBRE	TOTAL ENERO - DICIEMBRE			
1	Impuestos	0.00	0.00	0.00	0.00	0%	0%
2	Cuotas y Aportaciones de Seguridad Social	0.00	0.00	0.00	0.00	0%	0%
3	Contribuciones de Mejoras	0.00	0.00	0.00	0.00	0%	0%
4	Derechos	0.00	0.00	0.00	0.00	0%	0%
5	Productos	0.00	0.00	0.00	3,581,425.24	0%	0%
6	Aprovechamientos	0.00	0.00	0.00	0.00	0%	0%
7	Ingresos por Ventas de Bienes y Servicios	0.00	0.00	0.00	0.00	0%	0%
8	Participaciones y Aportaciones	300,000,000.00	0.00	300,000,000.00	0.00	0%	100%
9	Transferencias, Asignaciones, Subsidios y Otras Ayudas	36,043,473.00	0.00	36,043,473.00	46,521,584.14	129%	-29%
0	Ingresos Derivados de Financiamiento	0.00	0.00	0.00	0.00	0%	0%
TOTAL INGRESOS		336,043,473.00	0.00	336,043,473.00	50,103,009.38	15%	85%

EGRESOS

COG	CAPÍTULO	PRESUPUESTO ANUAL			EGRESOS DEL PERIODO ENERO - DICIEMBRE	AVANCE FINANCIERO	POR EJERCER
		APROBADO ANUAL	MODIFICACIÓN AL 31 DE DICIEMBRE	TOTAL ENERO - DICIEMBRE			
1000	Servicios Personales	10,582,683.94	0.00	10,582,683.94	6,966,574.87	66%	34%
2000	Materiales y Suministros	166,400.00	214,500.00	380,900.00	225,778.18	59%	41%
3000	Servicios Generales	24,012,077.72	-5,971,590.32	18,040,487.40	10,655,091.09	59%	41%
4000	Transferencias, Asignaciones, Subsidios y Otras Ayudas	8,500,000.00	1,700,000.00	10,200,000.00	2,000,000.00	20%	80%
5000	Bienes Muebles, Inmuebles e Intangibles	5,234,207.64	290,375.39	5,524,583.03	2,800,217.19	51%	49%
6000	Inversión Pública	307,368,021.00	6,693,660.52	314,061,681.52	906,076.00	0%	100%
7000	Inversiones Financieras y Otras Provisiones	62,931,575.26	-5,671,920.73	57,259,654.53	50,000,001.00	87%	13%
8000	Participaciones y Aportaciones	0.00	0.00	0.00	0.00	0%	0%
9000	Deuda Pública	0.00	0.00	0.00	0.00	0%	0%
TOTAL EGRESOS		418,794,965.56	-2,744,975.14	416,049,990.42	73,553,738.33	18%	82%

LICDA RUTH NOEMI OROZCO PEREZ

DIRECTORA GENERAL DEL FCCD

SELLO

ASEJ2015

LICDA. MARIA ANA MARTINEZ BECERRIL
COORDINADORA DE GESTION FINANCIERA

Fideicomiso Maestro Ciudad Creativa Digital

AVANCE PROGRAMÁTICO PRESUPUESTARIO 2015

Nombre del Programa Presupuestario: Ciudad Creativa Digital

Componente	Nivel	Resumen	Indicador	Formula	Unidad de Medida	Meta 2015	Línea base	Frec. de medida	MESES												Alcanzado Diciembre	Cumplimiento		
									Ene	Feb.	Mar.	Abr.	May.	Jun	Jul.	Agos	Set.	Oct.	Nov.	Dic.				
Planes ejecutivos de proyectos catalizadores que componen la primera etapa de Ciudad Creativa Digital (CCD) realizados.	Componente	Primera fase de la smart city construida	Porcentaje de fondos obtenidos para la construcción de la primera fase	(Fondos solicitados/ Fondos obtenidos)*100	Porcentaje	100	0.00	Anual	0	0	0	0	0	0	0	0	0	0	0	0	0	100	100	100
	Fin	Contribuir a crear un polo articulador de industrias creativas aprovechando el talento existente en Jalisco.	Contribución al Articulador de industrias creativas	[(Proyectos Articulados/proyectos Articulados el periodo	Porcentaje	100	10.00	Anual	0	0	0	0	0	0	0	0	0	0	0	0	0	100	100	100
	Propósito	Smart City para el desarrollo de la industria creativa concluida.	Creación de una Smart City	(Acciones implementadas/acciones programadas)*100	Porcentaje	100	4.00	Anual	0	0	0	0	0	0	0	0	0	0	0	0	0	100	93	93

Revisó



Lic. Ruth Noemí Orozco Pérez



FIDEICOMISO CIUDAD CREATIVA DIGITAL
Sistema Integral de Contabilidad Gubernamental
ESTADO ANALITICO DEL EJERCICIO DEL PRESUPUESTO DE EGRESOS
DEL 1 DE ENERO AL 31 DE DICIEMBRE DE 2015

Análisis por: Clasificación por Objeto del Gasto

Clave Presupuestaria Cap-Con-PGen-PEsp	Descripción	Apr Ene-Dic	AyR Ene-Dic	PrM Ene-Dic	Dev Ene-Dic	Pag Ene-Dic	SEje Ene-Dic
01 SERVICIOS PERSONALES		10,582,683.94	0.00	10,582,683.94	6,966,574.87	6,966,574.87	3,616,109.07
01 REMUNERACIONES AL PERSONAL DE CARACTER PERMANENTE		6,763,224.00	0.00	6,763,224.00	4,622,664.65	4,622,664.65	2,140,559.35
03 SUELDOS BASE AL PERSONAL PERMANENTE		6,763,224.00	0.00	6,763,224.00	4,622,664.65	4,622,664.65	2,140,559.35
01 SUELDO BASE		6,763,224.00	0.00	6,763,224.00	4,622,664.65	4,622,664.65	2,140,559.35
02 REMUNERACIONES AL PERSONAL DE CARACTER TRANSITORIO		163,514.90	0.00	163,514.90	163,514.94	163,514.94	-0.04
01 HONORARIOS ASIMILABLES A SALARIOS		163,514.90	0.00	163,514.90	163,514.94	163,514.94	-0.04
01 HONORARIOS ASIMILABLES A SALARIOS		163,514.90	0.00	163,514.90	163,514.94	163,514.94	-0.04
03 REMUNERACIONES ADICIONALES Y ESPECIALES		1,033,270.34	0.00	1,033,270.34	854,533.89	854,533.89	178,736.45
02 PRIMAS DE VACACIONES, DOMINICAL Y GRATIFICACION DE FIN DE AÑO		1,033,270.34	0.00	1,033,270.34	854,533.89	854,533.89	178,736.45
01 PRIMA VACACIONAL Y DOMINICAL		93,933.67	0.00	93,933.67	56,871.59	56,871.59	37,062.08
02 AGUINALDO		0.00	939,336.67	939,336.67	797,662.30	797,662.30	141,674.37
03 GRATIFICACIÓN FIN DE AÑO		939,336.67	-939,336.67	0.00	0.00	0.00	0.00
04 SEGURIDAD SOCIAL		1,427,674.09	260,772.00	1,688,446.09	897,570.02	897,570.02	790,876.07
01 APORTACIONES DE SEGURIDAD SOCIAL		1,019,262.11	97,407.24	1,116,669.35	440,728.59	440,728.59	675,940.76
01 CUOTAS IMSS		1,019,262.11	-1,019,262.11	0.00	0.00	0.00	0.00
02 CUOTAS IMSS		0.00	1,116,669.35	1,116,669.35	440,728.59	440,728.59	675,940.76
02 APORTACIONES A FONDOS DE VIVIENDA		408,411.98	0.00	408,411.98	202,590.40	202,590.40	205,821.58
01 CUOTAS PARA LA VIVIENDA		408,411.98	0.00	408,411.98	202,590.40	202,590.40	205,821.58
03 APORTACIONES AL SISTEMA PARA EL RETIRO		0.00	163,364.76	163,364.76	254,251.03	254,251.03	-90,886.27
02 CUOTAS PARA EL SISTEMA DE AHORRO PARA EL RETIRO		0.00	163,364.76	163,364.76	254,251.03	254,251.03	-90,886.27
05 OTRAS PRESTACIONES SOCIALES Y ECONOMICAS		457,809.00	-260,772.00	197,037.00	0.00	0.00	197,037.00
01 CUOTAS PARA EL FONDO DE AHORRO Y FONDO DE TRABAJO		260,772.00	-260,772.00	0.00	0.00	0.00	0.00
09 OTRAS PRESTACIONES SOCIALES Y ECONOMICAS		197,037.00	0.00	197,037.00	0.00	0.00	197,037.00
03 PRESTACION SALARIAL COMPLEMENTARIA POR FALLECIMIENTO		197,037.00	0.00	197,037.00	0.00	0.00	197,037.00
06 PREVISIONES		89,611.61	0.00	89,611.61	0.00	0.00	89,611.61
01 PREVISIONES DE CARACTER LABORAL, ECONOMICA Y DE SEGURIDAD SOCIAL		89,611.61	0.00	89,611.61	0.00	0.00	89,611.61
01 IMPACTO AL SALARIO POR EL TRANSCURSO DEL AÑO		89,611.61	0.00	89,611.61	0.00	0.00	89,611.61
07 PAGO DE ESTIMULOS A SERVIDORES PUBLICOS		647,580.00	0.00	647,580.00	428,291.37	428,291.37	219,288.63
01 ESTIMULOS		647,580.00	0.00	647,580.00	428,291.37	428,291.37	219,288.63
02 AYUDA PARA DESPENSA		383,592.00	0.00	383,592.00	253,328.77	253,328.77	130,263.23
03 AYUDA PARA PASAJES		263,988.00	0.00	263,988.00	174,962.60	174,962.60	89,025.40
02 MATERIALES Y SUMINISTROS		166,400.00	214,500.00	380,900.00	225,778.18	225,778.18	155,121.82
01 MATERIALES DE ADMINISTRACION, EMISION DE DOCUMENTOS Y ARTICULOS OFICIALES		133,000.00	200,000.00	333,000.00	220,975.18	220,975.18	112,024.82
01 MATERIALES, UTILES Y EQUIPOS MENORES DE OFICINA		100,000.00	-19,000.00	81,000.00	87,465.39	87,465.39	-6,465.39



CIUDAD
CREATIVA DIGITAL
VIGILANCIA

FIDEICOMISO CIUDAD CREATIVA DIGITAL
Sistema Integral de Contabilidad Gubernamental
ESTADO ANALITICO DEL EJERCICIO DEL PRESUPUESTO DE EGRESOS
DEL 1 DE ENERO AL 31 DE DICIEMBRE DE 2015

Análisis por: Clasificación por Objeto del Gasto

Clave Presupuestaria Cap-Con-PGen-PEsp	Descripción	Apr Ene-Dic	AyR Ene-Dic	PrM Ene-Dic	Dev Ene-Dic	Pag Ene-Dic	SEje Ene-Dic
01	MATERIALES, UTILES Y EQUIPOS MENORES DE OFICINA	100,000.00	-19,000.00	81,000.00	87,465.39	87,465.39	-6,465.39
02	MATERIALES Y UTILES DE IMPRESION Y REPRODUCCION	0.00	2,000.00	2,000.00	0.00	0.00	2,000.00
01	MATERIALES Y UTILES DE IMPRESIÓN Y REPRODUCCIÓN	0.00	2,000.00	2,000.00	0.00	0.00	2,000.00
04	MATERIALES, UTILES Y EQUIPOS MENORES DE TECNOLOGIAS DE LA INFORMACION Y COMUNICACIONES	15,000.00	18,500.00	33,500.00	1,857.91	1,857.91	31,642.09
01	MATERIALES, UTILES Y EQUIPOS MENORES DE TECNOLOGIAS DE LA INFORMACION Y COMUNICACIONES	15,000.00	18,500.00	33,500.00	1,857.91	1,857.91	31,642.09
05	MATERIAL IMPRESO E INFORMACION DIGITAL	0.00	200,000.00	200,000.00	120,616.80	120,616.80	79,383.20
01	MATERIAL IMPRESO E INFORMACIÓN DIGITAL	0.00	200,000.00	200,000.00	120,616.80	120,616.80	79,383.20
06	MATERIAL DE LIMPIEZA	15,000.00	0.00	15,000.00	11,035.08	11,035.08	3,964.92
01	MATERIAL DE LIMPIEZA	15,000.00	0.00	15,000.00	11,035.08	11,035.08	3,964.92
07	MATERIALES Y UTILES DE ENSEÑANZA	3,000.00	-1,500.00	1,500.00	0.00	0.00	1,500.00
01	MATERIALES Y UTILES DE ENSEÑANZA	3,000.00	-1,500.00	1,500.00	0.00	0.00	1,500.00
02	ALIMENTOS Y UTENSILIOS	26,600.00	0.00	26,600.00	4,803.00	4,803.00	21,797.00
01	PRODUCTOS ALIMENTICIOS PARA PERSONAS	18,500.00	0.00	18,500.00	2,656.00	2,656.00	15,844.00
04	PRODUCTOS ALIMENTICIOS PARA EL PERSONAL EN LAS INSTALACIONES DE LAS DEPENDENCIAS Y ENTIDADES	18,500.00	0.00	18,500.00	2,656.00	2,656.00	15,844.00
03	UTENSILIOS PARA EL SERVICIO DE ALIMENTACION	8,100.00	0.00	8,100.00	2,147.00	2,147.00	5,953.00
01	UTENSILIOS PARA EL SERVICIO DE ALIMENTACION	8,100.00	0.00	8,100.00	2,147.00	2,147.00	5,953.00
04	MATERIALES Y ARTICULOS DE CONSTRUCCION Y DE REPARACION	0.00	7,500.00	7,500.00	0.00	0.00	7,500.00
06	MATERIAL ELECTRICO Y ELECTRONICO	0.00	7,500.00	7,500.00	0.00	0.00	7,500.00
01	MATERIAL ELECTRICO Y ELECTRONICO	0.00	7,500.00	7,500.00	0.00	0.00	7,500.00
05	PRODUCTOS QUIMICOS, FARMACEUTICOS Y DE LABORATORIO	800.00	0.00	800.00	0.00	0.00	800.00
03	MEDICINAS Y PRODUCTOS FARMACEUTICOS	800.00	0.00	800.00	0.00	0.00	800.00
01	MEDICINAS Y PRODUCTOS FARMACEUTICOS	800.00	0.00	800.00	0.00	0.00	800.00
09	HERRAMIENTAS, REFACCIONES Y ACCESORIOS MENORES	6,000.00	7,000.00	13,000.00	0.00	0.00	13,000.00
01	HERRAMIENTAS MENORES	1,000.00	2,000.00	3,000.00	0.00	0.00	3,000.00
01	HERRAMIENTAS MENORES	1,000.00	2,000.00	3,000.00	0.00	0.00	3,000.00
02	REFACCIONES Y ACCESORIOS MENORES DE EDIFICIOS	5,000.00	0.00	5,000.00	0.00	0.00	5,000.00
01	REFACCIONES Y ACCESORIOS MENORES DE EDIFICIOS	5,000.00	0.00	5,000.00	0.00	0.00	5,000.00
04	REFACCIONES Y ACCESORIOS MENORES DE EQUIPO DE COMPUTO Y TECNOLOGIAS DE LA INFORMACION	0.00	5,000.00	5,000.00	0.00	0.00	5,000.00
01	REFACCIONES Y ACCESORIOS MENORES DE EQUIPO DE COMPUTO Y TECNOLOGIAS DE LA INFORMACION	0.00	5,000.00	5,000.00	0.00	0.00	5,000.00
03	SERVICIOS GENERALES	24,012,077.72	-5,971,590.32	18,040,487.40	10,655,091.09	10,655,091.09	7,385,396.31
01	SERVICIOS BASICOS	1,679,643.97	145,095.27	1,824,739.24	518,060.03	518,060.03	1,306,679.21
01	ENERGIA ELECTRICA	360,000.00	79,718.10	439,718.10	0.00	0.00	439,718.10
01	SERVICIO DE ENERGIA ELECTRICA	360,000.00	79,718.10	439,718.10	0.00	0.00	439,718.10

Fecha: 12/02/2016 12:23:21 p. m.

Apr: Aprobado, AyR: Ampliaciones/Reducciones, PrM: Presupuesto Modificado, Dev: Devengado, Pag: Pagado, SEje: Sub Ejercicio

Pág.: 2



FIDEICOMISO CIUDAD CREATIVA DIGITAL
Sistema Integral de Contabilidad Gubernamental
ESTADO ANALITICO DEL EJERCICIO DEL PRESUPUESTO DE EGRESOS
DEL 1 DE ENERO AL 31 DE DICIEMBRE DE 2015

Análisis por: Clasificación por Objeto del Gasto

Clave Presupuestaria Cap-Con-PGen-PEsp	Descripción	Apr Ene-Dic	AyR Ene-Dic	PrM Ene-Dic	Dev Ene-Dic	Pag Ene-Dic	SEje Ene-Dic
03 AGUA		36,000.00	0.00	36,000.00	0.00	0.00	36,000.00
01	SERVICIO DE AGUA	36,000.00	0.00	36,000.00	0.00	0.00	36,000.00
06 SERVICIOS DE TELECOMUNICACIONES Y SATELITES		156,216.12	25,000.00	181,216.12	57,945.00	57,945.00	123,271.12
01	SERVICIOS DE TELECOMUNICACIONES Y SATELITES	156,216.12	25,000.00	181,216.12	57,945.00	57,945.00	123,271.12
07 SERVICIOS DE ACCESO DE INTERNET, REDES Y PROCESAMIENTO DE INFORMACION		1,122,427.85	40,377.17	1,162,805.02	458,467.29	458,467.29	704,337.73
01	SERVICIOS DE ACCESO DE INTERNET, REDES Y PROCESAMIENTO DE INFORMACIÓN	1,122,427.85	40,377.17	1,162,805.02	458,467.29	458,467.29	704,337.73
08 SERVICIOS POSTALES Y TELEGRAFICOS		5,000.00	0.00	5,000.00	1,647.74	1,647.74	3,352.26
01	SERVICIO POSTAL	5,000.00	0.00	5,000.00	1,647.74	1,647.74	3,352.26
02 SERVICIOS DE ARRENDAMIENTO		5,292,364.68	1,438,869.74	6,731,234.42	3,605,313.44	3,605,313.44	3,125,920.98
02 ARRENDAMIENTO DE EDIFICIOS		5,262,364.68	1,402,133.11	6,664,497.79	3,572,798.64	3,572,798.64	3,091,699.15
01	ARRENDAMIENTO DE EDIFICIOS	5,262,364.68	1,402,133.11	6,664,497.79	3,572,798.64	3,572,798.64	3,091,699.15
03 ARRENDAMIENTO DE MOBILIARIO Y EQUIPO DE ADMINISTRACION, EDUCACIONAL Y RECREATIVO		30,000.00	36,736.63	66,736.63	32,514.80	32,514.80	34,221.83
02	ARRENDAMIENTO DE EQUIPO Y BIENES INFORMÁTICOS	30,000.00	36,736.63	66,736.63	32,514.80	32,514.80	34,221.83
03 SERVICIOS PROFESIONALES, CIENTIFICOS, TECNICOS Y OTROS SERVICIOS		3,809,853.80	-351,480.01	3,458,373.79	2,179,981.11	2,179,981.11	1,278,392.68
01 SERVICIOS LEGALES, DE CONTABILIDAD, AUDITORIA Y RELACIONADOS		3,189,633.80	0.00	3,189,633.80	2,171,919.23	2,171,919.23	1,017,714.57
01	SERVICIOS LEGALES, DE CONTABILIDAD, AUDITORÍA Y RELACIONADOS	3,189,633.80	0.00	3,189,633.80	2,171,919.23	2,171,919.23	1,017,714.57
06 SERVICIOS DE APOYO ADMINISTRATIVO, TRADUCCION, FOTOCOPIADO E IMPRESION		223,500.00	-97,000.00	126,500.00	5,691.54	5,691.54	120,808.46
01	SERVICIOS DE APOYO ADMINISTRATIVO	3,000.00	0.00	3,000.00	1,176.82	1,176.82	1,823.18
02	SERVICIO DE IMPRESION DE DOCUMENTOS Y PAPELERIA OFICIAL	20,500.00	0.00	20,500.00	4,514.72	4,514.72	15,985.28
03	SERVICIOS DE IMPRESIÓN DE MATERIAL INFORMATIVO DERIVADO DE LA OPERACIÓN Y ADMINISTRACIÓN	0.00	3,000.00	3,000.00	0.00	0.00	3,000.00
05	INFORMACION EN MEDIOS MASIVOS DERIVADA DE LA OPERACION Y ADMINISTRACION DE LAS DEPENDENCIAS Y ENTIDADES	200,000.00	-100,000.00	100,000.00	0.00	0.00	100,000.00
08 SERVICIOS DE VIGILANCIA		396,720.00	-264,480.01	132,239.99	0.00	0.00	132,239.99
01	SERVICIO DE VIGILANCIA	396,720.00	-264,480.01	132,239.99	0.00	0.00	132,239.99
09 SERVICIOS PROFESIONALES, CIENTIFICOS Y TECNICOS INTEGRALES		0.00	10,000.00	10,000.00	2,370.34	2,370.34	7,629.66
01	SERVICIOS PROFESIONALES, CIENTÍFICOS Y TÉCNICOS INTEGRALES	0.00	10,000.00	10,000.00	2,370.34	2,370.34	7,629.66
04 SERVICIOS FINANCIEROS, BANCARIOS Y COMERCIALES		1,531,318.13	123,000.00	1,654,318.13	1,221,008.13	1,221,008.13	433,310.00
01 SERVICIOS FINANCIEROS Y BANCARIOS		1,402,318.13	0.00	1,402,318.13	1,158,959.49	1,158,959.49	243,358.64
01	SERVICIOS FINANCIEROS Y BANCARIOS	1,402,318.13	0.00	1,402,318.13	1,158,959.49	1,158,959.49	243,358.64



CIUDAD
CREATIVA DIGITAL
GOBIERNO LOCAL

FIDEICOMISO CIUDAD CREATIVA DIGITAL
Sistema Integral de Contabilidad Gubernamental
ESTADO ANALITICO DEL EJERCICIO DEL PRESUPUESTO DE EGRESOS
DEL 1 DE ENERO AL 31 DE DICIEMBRE DE 2015

Análisis por: Clasificación por Objeto del Gasto

Clave Presupuestaria Cap-Con-PGen-PEsp	Descripción	Apr Ene-Dic	AyR Ene-Dic	PrM Ene-Dic	Dev Ene-Dic	Pag Ene-Dic	SEje Ene-Dic
04 SEGUROS DE RESPONSABILIDAD PATRIMONIAL Y FIANZAS		19,000.00	40,000.00	59,000.00	7,475.09	7,475.09	51,524.91
01	SEGURO DE RESPONSABILIDAD PATRIMONIAL DEL ESTADO	19,000.00	40,000.00	59,000.00	7,475.09	7,475.09	51,524.91
05 SEGURO DE BIENES PATRIMONIALES		110,000.00	83,000.00	193,000.00	54,573.55	54,573.55	138,426.45
01	SEGURO DE BIENES PATRIMONIALES	110,000.00	83,000.00	193,000.00	54,573.55	54,573.55	138,426.45
05 SERVICIOS DE INSTALACION, REPARACION, MANTENIMIENTO Y CONSERVACION		226,070.00	-160,880.00	65,190.00	0.00	0.00	65,190.00
01 CONSERVACION Y MANTENIMIENTO MENOR DE INMUEBLES		0.00	20,000.00	20,000.00	0.00	0.00	20,000.00
01	MANTENIMIENTO Y CONSERVACION MENOR DE INMUEBLES PARA LA PRESTACION DE SERVICIOS ADMINISTRATIVOS	0.00	20,000.00	20,000.00	0.00	0.00	20,000.00
03 INSTALACION, REPARACION Y MANTENIMIENTO DE EQUIPO DE COMPUTO Y TECNOLOGIA DE LA INFORMACION		3,190.00	0.00	3,190.00	0.00	0.00	3,190.00
01	INSTALACION, REPARACION Y MANTENIMIENTO DE EQUIPO DE COMPUTO Y TECNOLOGIAS DE LA INFORMACION	3,190.00	0.00	3,190.00	0.00	0.00	3,190.00
08 SERVICIOS DE LIMPIEZA Y MANEJO DE DESECHOS		212,880.00	-180,880.00	32,000.00	0.00	0.00	32,000.00
01	SERVICIOS DE LIMPIEZA Y MANEJO DE DESECHOS	212,880.00	-180,880.00	32,000.00	0.00	0.00	32,000.00
09 SERVICIOS DE JARDINERIA Y FUMIGACION		10,000.00	0.00	10,000.00	0.00	0.00	10,000.00
01	SERVICIO DE JARDINERIA Y FUMIGACION	10,000.00	0.00	10,000.00	0.00	0.00	10,000.00
06 SERVICIOS DE COMUNICACION SOCIAL Y PUBLICIDAD		6,218,409.60	-3,864,704.80	2,353,704.80	2,336,964.93	2,336,964.93	16,739.87
01 DIFUSION POR RADIO, TELEVISION Y OTROS MEDIOS DE MENSAJES SOBRE PROGRAMAS Y ACTIVIDADES GUBERNAMENTALES		0.00	100,000.00	100,000.00	15,970.88	15,970.88	84,029.12
01	DIFUSION POR RADIO, TELEVISION Y OTROS MEDIOS DE MENSAJES SOBRE PROGRAMAS Y ACTIVIDADES GUBERNAMENTALES	0.00	100,000.00	100,000.00	15,970.88	15,970.88	84,029.12
03 SERVICIOS DE CREATIVIDAD, PREPRODUCCION Y PRODUCCION DE PUBLICIDAD, EXCEPTO INTERNET		5,618,409.60	-3,604,904.80	2,013,504.80	2,197,744.05	2,197,744.05	-184,239.25
01	SERVICIOS DE CREATIVIDAD, PREPRODUCCION Y PRODUCCION DE PUBLICIDAD, EXCEPTO INTERNET	5,618,409.60	-3,604,904.80	2,013,504.80	2,197,744.05	2,197,744.05	-184,239.25
06 SERVICIO DE CREACION Y DIFUSION DE CONTENIDO EXCLUSIVAMENTE A TRAVES DE INTERNET		600,000.00	-489,800.00	110,200.00	0.00	0.00	110,200.00
01	SERVICIO DE CREACION Y DIFUSION DE CONTENIDO EXCLUSIVAMENTE A TRAVES DE INTERNET	600,000.00	-489,800.00	110,200.00	0.00	0.00	110,200.00
09 OTROS SERVICIOS DE INFORMACION		0.00	130,000.00	130,000.00	123,250.00	123,250.00	6,750.00
01	OTROS SERVICIOS DE INFORMACION	0.00	130,000.00	130,000.00	123,250.00	123,250.00	6,750.00
07 SERVICIOS DE TRASLADO Y VIATICOS		670,000.00	-215,000.00	455,000.00	39,609.39	39,609.39	415,390.61
01 PASAJES AEREOS		380,000.00	-170,000.00	210,000.00	30,848.38	30,848.38	179,151.62
01	PASAJES AEREOS NACIONALES	280,000.00	-165,000.00	115,000.00	30,848.38	30,848.38	84,151.62
02	PASAJES AEREOS INTERNACIONALES	100,000.00	-5,000.00	95,000.00	0.00	0.00	95,000.00
02 PASAJES TERRESTRES		50,000.00	-45,000.00	5,000.00	0.00	0.00	5,000.00
02	PASAJES TERRESTRES INTERNACIONALES	50,000.00	-45,000.00	5,000.00	0.00	0.00	5,000.00

Fecha: 12/02/2016 12:23:22 p. m.

Apr: Aprobado, AyR: Ampliaciones/Reducciones, PrM: Presupuesto Modificado, Dev: Devengado, Pag: Pagado, SEje: Sub Ejercicio

Pág.: 4



CIUDAD
CREATIVA DIGITAL
SANTO DOMINGO

FIDEICOMISO CIUDAD CREATIVA DIGITAL
Sistema Integral de Contabilidad Gubernamental
ESTADO ANALITICO DEL EJERCICIO DEL PRESUPUESTO DE EGRESOS
DEL 1 DE ENERO AL 31 DE DICIEMBRE DE 2015

Análisis por: Clasificación por Objeto del Gasto

Clave Presupuestaria Cap-Con-PGen-PEsp	Descripción	Apr Ene-Dic	AyR Ene-Dic	PrM Ene-Dic	Dev Ene-Dic	Pag Ene-Dic	SEje Ene-Dic
05 VIATICOS EN EL PAIS		36,000.00	0.00	36,000.00	3,617.01	3,617.01	32,382.99
01 VIATICOS EN EL PAÍS		36,000.00	0.00	36,000.00	3,617.01	3,617.01	32,382.99
06 VIATICOS EN EL EXTRANJERO		200,000.00	0.00	200,000.00	0.00	0.00	200,000.00
01 VIATICOS EN EL EXTRANJERO		200,000.00	0.00	200,000.00	0.00	0.00	200,000.00
09 OTROS SERVICIOS DE TRASLADO Y HOSPEDAJE		4,000.00	0.00	4,000.00	5,144.00	5,144.00	-1,144.00
01 OTROS SERVICIOS DE TRASLADO Y HOSPEDAJE		4,000.00	0.00	4,000.00	5,144.00	5,144.00	-1,144.00
08 SERVICIOS OFICIALES		3,908,000.00	-2,864,860.25	1,043,139.75	700,628.51	700,628.51	342,511.24
02 GASTOS DE ORDEN SOCIAL Y CULTURAL		10,000.00	0.00	10,000.00	0.00	0.00	10,000.00
01 GASTOS DE ORDEN SOCIAL		10,000.00	0.00	10,000.00	0.00	0.00	10,000.00
03 CONGRESOS Y CONVENCIONES		56,400.00	935,139.75	991,539.75	682,519.20	682,519.20	309,020.55
01 CONGRESOS Y CONVENCIONES		56,400.00	935,139.75	991,539.75	682,519.20	682,519.20	309,020.55
04 EXPOSICIONES		3,800,000.00	-3,800,000.00	0.00	0.00	0.00	0.00
01 EXPOSICIONES		3,800,000.00	-3,800,000.00	0.00	0.00	0.00	0.00
05 GASTOS DE REPRESENTACION		41,600.00	0.00	41,600.00	18,109.31	18,109.31	23,490.69
01 GASTOS DE REPRESENTACION		41,600.00	0.00	41,600.00	18,109.31	18,109.31	23,490.69
09 OTROS SERVICIOS GENERALES		676,417.54	-221,630.27	454,787.27	53,525.55	53,525.55	401,261.72
02 IMPUESTOS Y DERECHOS		586,417.54	-221,630.27	364,787.27	53,525.55	53,525.55	311,261.72
01 OTROS IMPUESTOS Y DERECHOS		586,417.54	-221,630.27	364,787.27	53,525.55	53,525.55	311,261.72
04 SENTENCIAS Y RESOLUCIONES POR AUTORIDAD COMPETENTE		90,000.00	0.00	90,000.00	0.00	0.00	90,000.00
03 RESPONSABILIDAD PATRIMONIAL		90,000.00	0.00	90,000.00	0.00	0.00	90,000.00
04 TRANSFERENCIAS, ASIGNACIONES, SUBSIDIOS Y OTRAS AYUDAS		8,500,000.00	1,700,000.00	10,200,000.00	2,000,000.00	2,000,000.00	8,200,000.00
01 TRANSFERENCIAS INTERNAS Y ASIGNACIONES AL SECTOR PUBLICO		3,000,000.00	0.00	3,000,000.00	0.00	0.00	3,000,000.00
05 TRANSFERENCIAS INTERNAS OTORGADAS A ENTIDADES PARAESTATALES NO EMPRESARIALES Y NO FINANCIERAS		3,000,000.00	0.00	3,000,000.00	0.00	0.00	3,000,000.00
06 TRANSFERENCIAS INTERNAS A ENTIDADES PARAESTATALES NO EMPRESARIALES Y NO FINANCIERAS PARA INVERSION PUBLICA		3,000,000.00	0.00	3,000,000.00	0.00	0.00	3,000,000.00
03 SUBSIDIOS Y SUBVENCIONES		2,000,000.00	1,700,000.00	3,700,000.00	2,000,000.00	2,000,000.00	1,700,000.00
09 OTROS SUBSIDIOS		2,000,000.00	1,700,000.00	3,700,000.00	2,000,000.00	2,000,000.00	1,700,000.00
01 OTROS SUBSIDIOS		2,000,000.00	1,700,000.00	3,700,000.00	2,000,000.00	2,000,000.00	1,700,000.00
04 AYUDAS SOCIALES		3,500,000.00	0.00	3,500,000.00	0.00	0.00	3,500,000.00
02 BECAS Y OTRAS AYUDAS PARA PROGRAMAS DE CAPACITACION		3,500,000.00	0.00	3,500,000.00	0.00	0.00	3,500,000.00
01 AYUDA PARA CAPACITACION Y BECAS		3,500,000.00	0.00	3,500,000.00	0.00	0.00	3,500,000.00
05 BIENES MUEBLES, INMUEBLES E INTANGIBLES		5,234,207.64	290,375.39	5,524,583.03	2,800,217.19	2,800,217.19	2,724,365.84
01 MOBILIARIO Y EQUIPO DE ADMINISTRACION		2,175,000.00	7,000.00	2,182,000.00	17,433.64	17,433.64	2,164,566.36
01 MUEBLES DE OFICINA Y ESTANTERIA		1,000,000.00	0.00	1,000,000.00	0.00	0.00	1,000,000.00
01 MUEBLES DE OFICINA Y ESTANTERIA		1,000,000.00	0.00	1,000,000.00	0.00	0.00	1,000,000.00
02 MUEBLES, EXCEPTO DE OFICINA Y ESTANTERIA		150,000.00	0.00	150,000.00	0.00	0.00	150,000.00

Fecha: 12/02/2016 12:23:22 p. m.

Apr: Aprobado, AyR: Ampliaciones/Reducciones, PrM: Presupuesto Modificado, Dev: Devengado, Pag: Pagado, SEje: Sub Ejercicio

Pág.: 5



CIUDAD
CREATIVA DIGITAL
BOGOTÁ

FIDEICOMISO CIUDAD CREATIVA DIGITAL
Sistema Integral de Contabilidad Gubernamental
ESTADO ANALITICO DEL EJERCICIO DEL PRESUPUESTO DE EGRESOS
DEL 1 DE ENERO AL 31 DE DICIEMBRE DE 2015

Análisis por: Clasificación por Objeto del Gasto

Clave Presupuestaria	Descripción	Apr Ene-Dic	AyR Ene-Dic	PrM Ene-Dic	Dev Ene-Dic	Pag Ene-Dic	SEje Ene-Dic
	01 MUEBLES EXCEPTO DE OFICINA Y ESTANTERIA	150,000.00	0.00	150,000.00	0.00	0.00	150,000.00
	05 EQUIPO DE COMPUTO Y DE TECNOLOGIA DE LA INFORMACION	1,000,000.00	0.00	1,000,000.00	17,433.64	17,433.64	982,566.36
	01 EQUIPO DE CÓMPUTO Y DE TECNOLOGÍA DE LA INFORMACIÓN	1,000,000.00	0.00	1,000,000.00	17,433.64	17,433.64	982,566.36
	09 OTROS MOBILIARIOS Y EQUIPOS DE ADMINISTRACION	25,000.00	7,000.00	32,000.00	0.00	0.00	32,000.00
	01 OTROS MOBILIARIOS Y EQUIPOS DE ADMINISTRACION	25,000.00	7,000.00	32,000.00	0.00	0.00	32,000.00
	02 MOBILIARIO Y EQUIPO EDUCACIONAL Y RECREATIVO	25,000.00	20,000.00	45,000.00	0.00	0.00	45,000.00
	01 EQUIPOS Y APARATOS AUDIOVISUALES	0.00	20,000.00	20,000.00	0.00	0.00	20,000.00
	01 EQUIPOS Y APARATOS AUDIOVISUALES	0.00	20,000.00	20,000.00	0.00	0.00	20,000.00
	03 CAMARAS FOTOGRAFICAS Y DE VIDEO	25,000.00	0.00	25,000.00	0.00	0.00	25,000.00
	01 CAMARAS FOTOGRAFICAS Y DE VIDEO	25,000.00	0.00	25,000.00	0.00	0.00	25,000.00
	06 MAQUINARIA, OTROS EQUIPOS Y HERRAMIENTAS	0.00	85,000.00	85,000.00	0.00	0.00	85,000.00
	05 EQUIPO DE COMUNICACION Y TELECOMUNICACION	0.00	70,000.00	70,000.00	0.00	0.00	70,000.00
	01 EQUIPO DE COMUNICACION Y TELECOMUNICACION	0.00	70,000.00	70,000.00	0.00	0.00	70,000.00
	06 EQUIPOS DE GENERACION ELECTRICA, APARATOS Y ACCESORIOS ELECTRICOS	0.00	15,000.00	15,000.00	0.00	0.00	15,000.00
	01 EQUIPOS DE GENERACION ELECTRICA, APARATOS Y ACCESORIOS ELECTRICOS	0.00	15,000.00	15,000.00	0.00	0.00	15,000.00
	08 BIENES INMUEBLES	3,000,000.00	0.00	3,000,000.00	2,755,387.58	2,755,387.58	244,612.42
	01 TERRENOS	0.00	2,131,709.32	2,131,709.32	2,131,709.32	2,131,709.32	0.00
	01 TERRENOS	0.00	2,131,709.32	2,131,709.32	2,131,709.32	2,131,709.32	0.00
	03 EDIFICIOS NO RESIDENCIALES	3,000,000.00	-2,131,709.32	868,290.68	623,678.26	623,678.26	244,612.42
	01 EDIFICIOS NO RESIDENCIALES	3,000,000.00	-2,131,709.32	868,290.68	623,678.26	623,678.26	244,612.42
	09 ACTIVOS INTANGIBLES	34,207.64	178,375.39	212,583.03	27,395.97	27,395.97	185,187.06
	01 SOFTWARE	4,207.64	178,375.39	182,583.03	3,349.23	3,349.23	179,233.80
	01 SOFTWARE	4,207.64	178,375.39	182,583.03	3,349.23	3,349.23	179,233.80
	03 MARCAS	30,000.00	0.00	30,000.00	24,046.74	24,046.74	5,953.26
	01 MARCAS	30,000.00	0.00	30,000.00	24,046.74	24,046.74	5,953.26
	06 INVERSION PUBLICA	307,368,021.00	13,953,314.52	321,321,335.52	906,076.00	906,076.00	320,415,259.52
	01 OBRA PUBLICA EN BIENES DE DOMINIO PUBLICO	300,000,000.00	-	12,588,229.52	706,324.00	706,324.00	11,881,905.52
	02 EDIFICACION NO HABITACIONAL	300,000,000.00	-	12,385,693.52	503,788.00	503,788.00	11,881,905.52
	02 EDIFICACION DE INMUEBLES COMERCIALES, INSTITUCIONALES Y DE SERVICIOS	210,000,000.00	-198,118,094.48	11,881,905.52	0.00	0.00	11,881,905.52
	03 EDIFICACIONES EDUCATIVAS Y CULTURALES	40,000,000.00	-39,830,060.00	169,940.00	169,940.00	169,940.00	0.00
	04 EDIFICACIONES DE RECREACION Y ESPARCIMIENTO	50,000,000.00	-49,666,152.00	333,848.00	333,848.00	333,848.00	0.00
	04 DIVISION DE TERRENOS Y CONSTRUCCION DE OBRAS DE URBANIZACION	0.00	202,536.00	202,536.00	202,536.00	202,536.00	0.00
	02 CONSTRUCCIÓN DE OBRAS DE URBANIZACIÓN	0.00	202,536.00	202,536.00	202,536.00	202,536.00	0.00



CIUDAD
CREATIVA DIGITAL
GUADALAJARA

FIDEICOMISO CIUDAD CREATIVA DIGITAL
Sistema Integral de Contabilidad Gubernamental
ESTADO ANALITICO DEL EJERCICIO DEL PRESUPUESTO DE EGRESOS
DEL 1 DE ENERO AL 31 DE DICIEMBRE DE 2015

Análisis por: Clasificación por Objeto del Gasto

Clave Presupuestaria Cap-Con-PGen-PEsp	Descripción	Apr Ene-Dic	AyR Ene-Dic	PrM Ene-Dic	Dev Ene-Dic	Pag Ene-Dic	SEje Ene-Dic
02 OBRA PUBLICA EN BIENES PROPIOS		500,000.00	300,973,452.0	301,473,452.00	199,752.00	199,752.00	301,273,700.00
02 EDIFICACION NO HABITACIONAL		0.00	300,473,452.0	300,473,452.00	199,752.00	199,752.00	300,273,700.00
02 EDIFICACIONES DE INMUEBLES COMERCIALES, INSTITUCIONALES Y DE SERVICIOS		0.00	300,473,452.00	300,473,452.00	199,752.00	199,752.00	300,273,700.00
07 INSTALACIONES Y EQUIPAMIENTO EN CONSTRUCCIONES		0.00	1,000,000.00	1,000,000.00	0.00	0.00	1,000,000.00
01 INSTALACIONES Y EQUIPAMIENTO EN CONSTRUCCIONES		0.00	1,000,000.00	1,000,000.00	0.00	0.00	1,000,000.00
09 TRABAJOS DE ACABADOS EN EDIFICACIONES Y OTROS TRABAJOS ESPECIALIZADOS		500,000.00	-500,000.00	0.00	0.00	0.00	0.00
05 OTROS SERVICIOS RELACIONADOS CON OBRAS PUBLICAS		500,000.00	-500,000.00	0.00	0.00	0.00	0.00
03 PROYECTOS PRODUCTIVOS Y ACCIONES DE FOMENTO		6,868,021.00	391,633.00	7,259,654.00	0.00	0.00	7,259,654.00
01 ESTUDIOS, FORMULACION Y EVALUACION DE PROYECTOS PRODUCTIVOS NO INCLUIDOS EN CONCEPTOS ANTERIORES DE ESTE CAPITULO		6,868,021.00	-6,868,021.00	0.00	0.00	0.00	0.00
01 ESTUDIOS, FORMULACIÓN Y EVALUACIÓN DE PROYECTOS (PPS)		6,868,021.00	-6,868,021.00	0.00	0.00	0.00	0.00
02 EJECUCION DE PROYECTOS PRODUCTIVOS NO INCLUIDOS EN CONCEPTOS ANTERIORES DE ESTE CAPITULO		0.00	7,259,654.00	7,259,654.00	0.00	0.00	7,259,654.00
01 OTROS PROYECTOS PRODUCTIVOS (PPS)		0.00	7,259,654.00	7,259,654.00	0.00	0.00	7,259,654.00
07 INVERSIONES FINANCIERAS Y OTRAS PROVISIONES		62,931,575.26	-12,931,574.73	50,000,000.53	50,000,001.00	50,000,001.00	-0.47
02 ACCIONES Y PARTICIPACIONES DE CAPITAL		30,000,000.00	-30,000,000.00	0.00	0.00	0.00	0.00
04 ACCIONES Y PARTICIPACIONES DE CAPITAL EN EL SECTOR PRIVADO CON FINES DE POLITICA ECONOMICA		30,000,000.00	-30,000,000.00	0.00	0.00	0.00	0.00
01 ACCIONES Y PARTICIPACIONES DE CAPITAL EN EL SECTOR PRIVADO CON FINES DE POLÍTICA ECONÓMICA		30,000,000.00	-30,000,000.00	0.00	0.00	0.00	0.00
05 INVERSIONES EN FIDEICOMISOS, MANDATOS Y OTROS ANALOGOS		27,434,342.53	22,565,658.00	50,000,000.53	50,000,001.00	50,000,001.00	-0.47
04 INVERSIONES EN FIDEICOMISOS PUBLICOS NO EMPRESARIALES Y NO FINANCIEROS		0.00	50,000,000.00	50,000,000.00	50,000,001.00	50,000,001.00	-1.00
01 INVERSIONES EN FIDEICOMISOS PUBLICOS NO EMPRESARIALES Y NO FINANCIEROS		0.00	50,000,000.00	50,000,000.00	50,000,001.00	50,000,001.00	-1.00
05 INVERSIONES EN FIDEICOMISOS PUBLICOS EMPRESARIALES Y NO FINANCIEROS		20,000,000.00	-20,000,000.00	0.00	0.00	0.00	0.00
01 INVERSIONES EN FIDEICOMISOS PUBLICOS EMPRESARIALES Y NO FINANCIEROS		20,000,000.00	-20,000,000.00	0.00	0.00	0.00	0.00
06 INVERSIONES EN FIDEICOMISOS PUBLICOS FINANCIEROS		7,434,342.53	-7,434,342.00	0.53	0.00	0.00	0.53
02 INVERSIONES EN MANDATOS Y OTROS ANALOGOS		7,434,342.53	-7,434,342.00	0.53	0.00	0.00	0.53
09 PROVISIONES PARA CONTINGENCIAS Y OTRAS EROGACIONES ESPECIALES		5,497,232.73	-5,497,232.73	0.00	0.00	0.00	0.00
09 OTRAS EROGACIONES ESPECIALES		5,497,232.73	-5,497,232.73	0.00	0.00	0.00	0.00
01 PROVISIONES PARA EROGACIONES ESPECIALES		5,497,232.73	-5,497,232.73	0.00	0.00	0.00	0.00



CIUDAD
CREATIVA DIGITAL
GUAYMALANCA

FIDEICOMISO CIUDAD CREATIVA DIGITAL
Sistema Integral de Contabilidad Gubernamental
ESTADO ANALITICO DEL EJERCICIO DEL PRESUPUESTO DE EGRESOS
DEL 1 DE ENERO AL 31 DE DICIEMBRE DE 2015

Análisis por: Clasificación por Objeto del Gasto

Clave Presupuestaria	Descripción	Apr Ene-Dic	AyR Ene-Dic	PrM Ene-Dic	Dev Ene-Dic	Pag Ene-Dic	SEje Ene-Dic
Cap-Con-PGen-PEsp							
TOTAL:		418,794,965.56	-2,744,975.14	416,049,990.42	73,553,738.33	73,553,738.33	342,496,252.09

LICDA. RUTH NOEMI OROZCO PÉREZ
DIRECTORA GENERAL DEL FMCCD

LICDA. MARÍA ANA MARTÍNEZ BECERRIL
COORDINADORA DE GESTIÓN FINANCIERA

FIDEICOMISO CIUDAD CREATIVA DIGITAL

EVALUACIÓN DE LOS PROGRAMAS

EJERCICIO ANUAL 2015

El Fideicomiso Maestro Ciudad Creativa Digital es un Fideicomiso Público, Entidad de la Administración Pública Paraestatal del Gobierno del Estado de Jalisco, con la principal finalidad de generar condiciones, lineamientos y directrices de los órdenes jurídico, contable, financiero, administrativo y operativo; incorporando los bienes, derechos e importes presentes y futuros al Patrimonio Fideicomitado; para la realización, ejecución y materialización del Plan Maestro de la Ciudad Creativa Digital, como un mecanismo y estrategia prioritaria en materia de promoción y desarrollo económico, urbano y social para el Municipio de Guadalajara y el Estado de Jalisco.

RECURSOS HUMANOS

El Comité Técnico, autoridad máxima de este organismo, autorizó la estructura operativa del Fideicomiso Ciudad Creativa (FCCD) Digital en el ejercicio 2014, sin embargo, fue hasta febrero de 2015 cuando se formaliza ante el Instituto Mexicano del Seguro Social el registro patronal para poder hacer las contrataciones del personal de conformidad con la plantilla autorizada e iniciar la operación.

La plantilla consta de 20 plazas, con un costo anual de \$10'582,683.94 (Diez millones quinientos ochenta y dos mil seiscientos ochenta y tres pesos 94/100 MN. Al 31 de Diciembre de 2015, el FCCD contaba con el 100% del personal contratado de la plantilla, erogando por tal concepto a esa fecha la cantidad de \$6'966,574.87 (Seis millones novecientos sesenta y seis mil, quinientos setenta y cuatro pesos 87/100 MN).

RECURSOS MATERIALES

Bienes Muebles:

En el primer semestre del ejercicio 2015, el FCCD solo adquirió un equipo de cómputo de escritorio con pantalla, teclado y mouse, con los requerimientos mínimos necesarios para la instalación del sistema de Contabilidad Gubernamental, por un monto de \$17,433.64 (Diecisiete mil cuatrocientos treinta y tres pesos 64/100 MN), dicho equipo es operado por el área contable.

Bienes Inmuebles:

En cuanto a bienes inmuebles, de conformidad con la escritura 443, Tomo V, del libro Cuarto, del día 13 de marzo del 2015, se adquirió un predio denominado "La Relojería", ubicado en Av. Hidalgo No.66, entre Humboldt y Dr. Baeza Alzaga,



zona centro en Guadalajara, Jalisco, con un superficie de 215.50 metros cuadrados.

Así mismo, según escritura No.17902, Tomo XCIX, Libro Segundo, con fecha 23 de marzo del 2015, se recibió como aportación al patrimonio del FCCD, por parte de Municipio de Guadalajara, el terreno ubicado en la calle Baeza Alzaga No.83 e Hidalgo No.2, zona centro en Guadalajara, Jalisco. Inmueble con construcción identificado como el "Cine Américas".

RECURSOS FINANCIEROS

Presupuestalmente para el ejercicio 2015, se autorizó por parte del Congreso del Estado un presupuesto que asciende a la cantidad de \$36'043,473 según Presupuesto de Egresos 2015 del Estado de Jalisco, publicado el martes 30 de diciembre de 2014, en el Periódico Oficial del Estado de Jalisco. Siendo al cierre fiscal de 2015 la cantidad de \$33'521,584.07 (treinta y tres millones quinientos veintiún mil quinientos ochenta y cuatro pesos 07/100 M.N.) correspondiente a las ministraciones efectivamente recibidas en FCCD

En materia federal y del ramo 23, de conformidad con el Presupuesto de Egresos de la Federación para el Ejercicio Fiscal 2015, se asignó a Ciudad Creativa Digital la cantidad de \$300'000,000 (Trescientos millones de pesos 00/100 MN) para la construcción de la *Primera Fase de la Smart City*. Al 31 de diciembre del 2015, el recurso no había sido ingresado al patrimonio del FCCD existiendo un convenio celebrado entre el Gobierno del Estado a través de la SEPAF y la Federación para la recepción de dicho recurso.

En suma, el presupuesto 2015 que se aprobó el 27 de enero del 2015, el Comité Técnico para la operación e inversión del FCCD, se desglosa de la siguiente manera:

Recursos del ejercicio 2014 comprometidos para el 2015	82,751,492.56
Subsidio Estatal 2015	36,043,473.00
Recursos federales 2015, Ramo 23	300,000,000.00
Ingresos autorizados para 2015	418,794,965.56



Por lo anterior y debido a que en inicios del segundo semestre, ya estaban en funciones los titulares de las cuatro Direcciones, por lo que el 13 de agosto de 2015, se presentó al Comité Técnico, el ajuste al presupuesto y la distribución del mismo, quedando de la siguiente manera:

Por área administrativa:



FIDEICOMISO MAESTRO CIUDAD CREATIVA DIGITAL

DISTRIBUCIÓN DEL PRESUPUESTO POR ÁREA ADMINISTRATIVA 2015

No.	NOMBRE	PRESUPUESTO	%
1	Dirección General (incluye CONACYT)	80,481,678.54	19.34
2	Dirección de Proyectos Urbanos	316,090,837.09	75.97
3	Dirección Financiera	4,862,975.12	1.17
4	Dirección de Gestión Social	2,511,439.58	0.60
5	Dirección de Internacionalización y Desarrollo de N	12,103,060.11	2.91
TOTAL		416,049,990.44	100

Nota: el monto total incluye ingresos propios por 3'255,024.90 pesos.

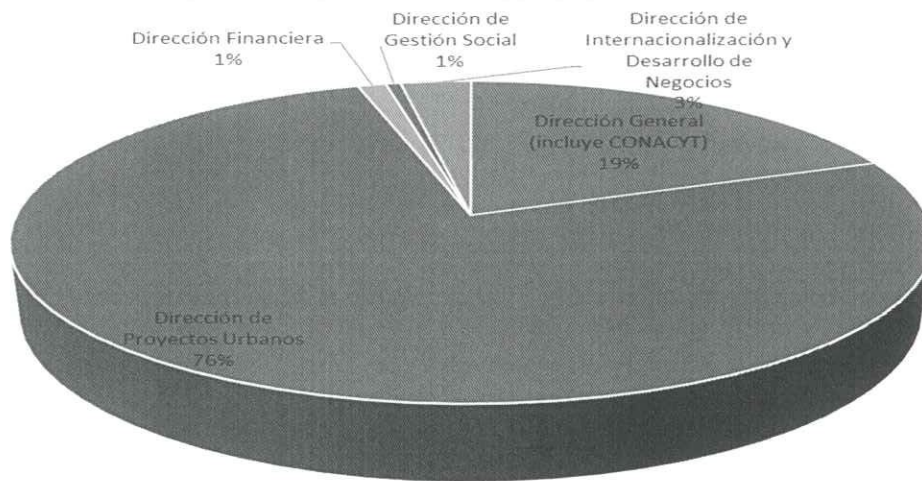

Por capítulo:



FIDEICOMISO MAESTRO CIUDAD CREATIVA DIGITAL
DISTRIBUCIÓN DEL PRESUPUESTO POR CAPÍTULO DEL GASTO 2015

No.	NOMBRE	PRESUPUESTO	%
1	Servicios Personales	10,582,683.94	2.54
2	Materiales y Suministros	380,900.00	0.09
3	Servicios Generales	18,040,487.40	4.34
4	Transferencias, Asignaciones, Subsidios	60,200,000.00	14.47
5	Bienes Muebles, Inmuebles e Intangibles	5,524,583.03	1.33
6	Inversión Pública	314,061,681.52	75.49
7	Inversiones Financieras y Otras Provisiones	7,259,654.53	1.74
TOTAL		416,049,990.42	100.00

Nota: en servicios personales se incluyen ingresos propios por 3'255,024.90 pesos.

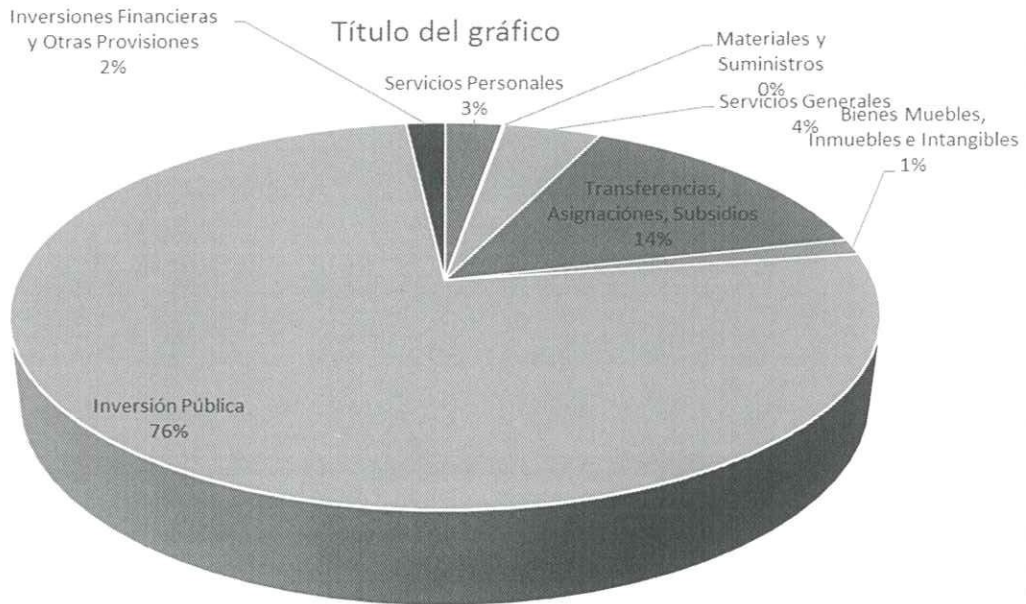

Al 31 de Diciembre del 2015, el FCCD ejerció en el capítulo de *Servicios Personales*, el 66% del total de presupuesto autorizado; Se gastó el 59% por ciento en el capítulo de *Materiales y Suministros*; En el capítulo de *Servicios Generales* se erogó el 59%, entre los gastos que sobresalen en este capítulo, son los respectivos a la partida presupuestal de *Servicios de Creatividad*; En el capítulo denominado *Transferencias, Asignaciones, Subsidios y Otras Ayudas*, se ejerció el 20% que corresponde a la partida de *Otros Subsidios*; El 51% del total de lo ejercido corresponde al capítulo de *Bienes Muebles e Inmuebles*, en este capítulo se refleja la adquisición de un equipo de cómputo para el sistema de contabilidad gubernamental y la adquisición de un predio denominado “La Relojería” ubicado en Hub Digital; El capítulo *Inversión Pública*, incluye el pago de fichas técnicas para obtener los estudios costos beneficios, los cuales son requisito para obtener recursos federales.

En el siguiente gráfico se puede apreciar la distribución del gasto al 31 de diciembre de 2015:

FIDEICOMISO MAESTRO CIUDAD CREATIVA DIGITAL
PRESUPUESTO EJERCIDO DEL 01 DE ENERO AL 31 DE DICIEMBRE DE 2015
\$73,553,738.33 pesos

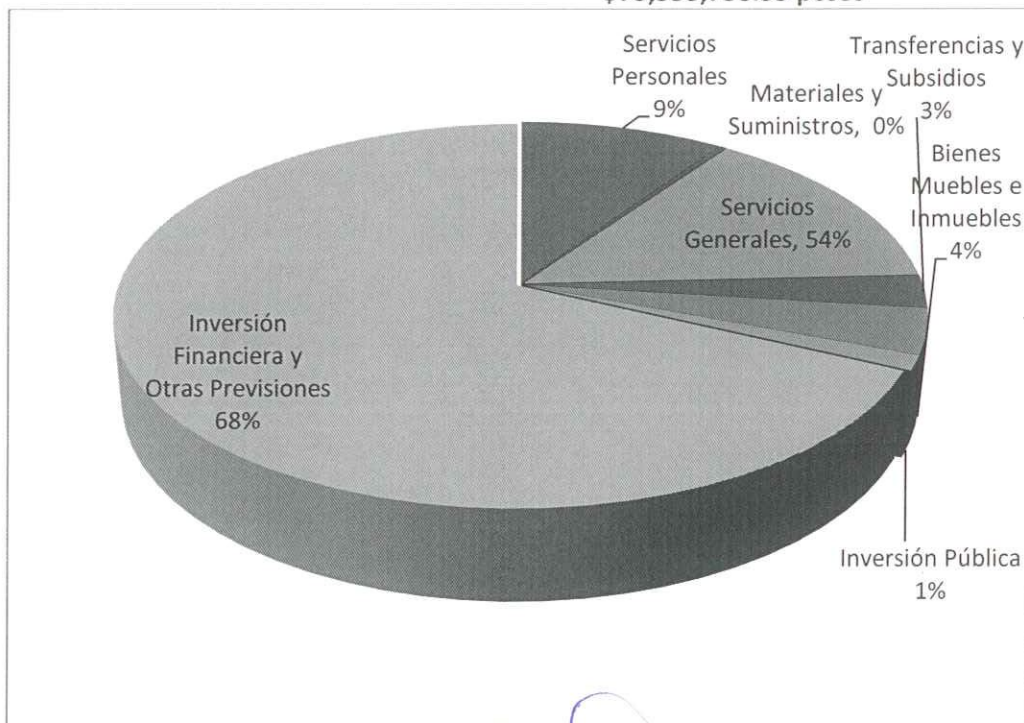

Atentamente

Lic. Ruth Noemi Orozco Pérez
Directora General del Fideicomiso Maestro
Ciudad Creativa Digital