



**ACTA DE LA NONAGÉSIMA PRIMERA SESIÓN EXTRAORDINARIA DEL COMITÉ TÉCNICO DEL FIDEICOMISO PARA LA PROTECCIÓN DEL ESTERO DEL SALADO Y DESARROLLO DE LAS ÁREAS COLINDANTES (FIDEES), CELEBRADA A LAS 11:00 ONCE HORAS DEL DÍA 13 TRECE DE JULIO DE 2016 DOS MIL DIECISEIS, EN LAS INSTALACIONES DEL CENTRO CULTURAL UNIVERSITARIO, UBICADO EN ANILLO PERIFÉRICO NORTE NÚMERO 1695, EN LA COLONIA PARQUE INDUSTRIAL BELENES NORTE, MUNICIPIO DE ZAPOPAN, JALISCO.**-----

--- En la ciudad de Zapopan, Jalisco, siendo las 12:00 doce horas del día 13 trece de julio de 2016 dos mil dieciséis, en las instalaciones del Centro Cultural Universitario, ubicado en Anillo Periférico Norte #1695, en la colonia Parque Industrial Belenes Norte, Municipio de Zapopan, Jalisco, día y hora señalada en la convocatoria oportunamente notificada a los integrantes del Comité Técnico del FIDEES, para la celebración de la Nonagésima Primera Sesión Extraordinaria del Comité Técnico del FIDEES.-----

--- Para iniciar la Sesión se hace constar que se encuentran presentes los siguiente Vocales del Comité Técnico; **ARQ. MAURICIO DE FONT-RÉAULX ROJAS** Presidente del Comité y Representante del C. Gobernador Constitucional del Estado de Jalisco, quien Preside la presente Sesión; **MTRA. SANDRA ESMERALDA SERRATOS VIRGEN**, Vocal Suplente representante del Fideicomiso de Desarrollo Urbano de Jalisco; **DR. VICTOR MANUEL MIJANGOS CASTELLANOS** Vocal Suplente representante de la Secretaría de Turismo; **MTRO. HÉCTOR FEDERICO ZUÑIGA BERNAL** Vocal Suplente representante de la Secretaría General de Gobierno; **MTRO. CÉSAR EDUARDO URIBE VERA** Vocal Suplente representante de la Secretaría de Planeación, Administración y Finanzas; **ING. JACINTO DE LA O CAMPOS** Vocal Suplente representante de la Secretaría del Medio Ambiente y Desarrollo Territorial; **LIC. TERESITA MARMOLEJO LÓPEZ**, Vocal Suplente representante de CANACO SERVYTUR Vallarta, se cuenta también con la presencia del **LIC. ALEJANDRO VILLASEÑOR TATAY**, quien comparece como invitado de honor, en representación del Secretario de Planeación, Administración y Finanzas-----

--- **PUNTO 1. LISTA DE ASISTENCIA, VERIFICACIÓN DEL QUÓRUM LEGAL, Y EN SU CASO, INSTALACIÓN DE LA SESIÓN.**-----

--- En el desahogo del Primer Punto del Orden del Día, el Presidente del Comité Técnico, después de verificada la Lista de Asistencia, hace constar la existencia de Quórum por encontrarse presentes siete de los doce vocales que conforman este Órgano Colegiado, por lo que procede a declarar legalmente Instalada la presente Sesión del Comité Técnico del FIDEES.-----

--- **ACUERDO PUNTO 1.- Se hace constar la existencia de Quórum necesario para la presente Nonagésima Primera Sesión Extraordinaria del Comité Técnico del FIDEES, por estar presentes 7 siete de los 12 Vocales, y consecuentemente se declara legalmente Instalada.**-----

--- **PUNTO 2. PRESENTACIÓN Y APROBACIÓN DEL ORDEN DEL DÍA.**-----

--- El Presidente del Comité, pone a consideración de los vocales presentes, el siguiente-----

-----**ORDEN DEL DÍA:**-----

- 1. Lista de asistencia, verificación del quórum legal, y en su caso, instalación de la Sesión;-----
- 2. Presentación y en su caso, aprobación del Orden del Día;-----
- 3. Lectura del Acta Anterior;-----
- 4. Presentación y, en su caso aprobación, para gestionar ante la Secretaría de Planeación, Administración y Finanzas un empréstito por la cantidad de \$1.5 millones de pesos para el pago de Nómina vencidas del Personal;-----
- 5. Presentación y, en su caso aprobación, del presupuesto, organigrama y plantilla de personal del



Fideicomiso para el Ejercicio 2016;-----

--- 6. Presentación y, en su caso, aprobación, de las superficies aprovechables en las zonas colindantes por restricciones de zona federal;-----

--- 7. Presentación y, en su caso, designación del encargado del Despacho de la Dirección General.--

--- El Presidente del Comité Técnico expone a los vocales presentes que por tratarse de una Sesión Extraordinaria no es posible la inclusión de mas temas en el orden del día.-----

--- **ACUERDO PUNTO 2. En votación directa fue aprobado por unanimidad el Orden del Día de la presente Sesión.**-----

--- **PUNTO 3.- LECTURA DEL ACTA ANTERIOR.**-----

--- El Presidente del Comité Técnico del FIDEES, expone que el acta de la pasada Nonagésima Sesión Ordinaria ya se encuentra firmada por todos los vocales que asistieron, por lo que solicita se dispense su lectura, y se agrega una copia de la misma en el cuadernillo de anexos de la presente Sesión.-----

--- Continúa comentando que aun se encuentra en proceso de firma el acta de la Octogésima Novena Sesión, por lo que solicita a los vocales presentes, se posponga la lectura del acta, para ser presentada en la siguiente sesión Nonagésima Segunda.-----

--- Los vocales del Comité Técnico se dan por informados de la situación que guarda la redacción del acta Octogésima Novena, y manifiestan su conformidad con dispensar la lectura del acta de la Nonagésima Sesión.-----

--- **ACUERDO PUNTO 3. En votación directa, se aprueba por unanimidad, se dispense la lectura del acta de la Nonagésima Sesión Ordinaria y se posponga la lectura del acta de la pasada Octogésima Novena Sesión Extraordinaria, para ser presentada en la Sesión Nonagésima Segunda, junto con el acta de la presente Sesión.**-----

--- **PUNTO 4. PRESENTACIÓN Y, EN SU CASO APROBACIÓN, PARA GESTIONAR ANTE LA SECRETARÍA DE PLANEACIÓN, ADMINISTRACIÓN Y FINANZAS UN EMPRÉSTITO POR LA CANTIDAD DE \$1.5 MILLONES DE PESOS PARA EL PAGO DE NÓMINA VENCIDAS DEL PERSONAL.**-----

--- El Presidente del Comité Técnico expone a los vocales, que la situación financiera del Fideicomiso sigue en crisis, y que a la fecha se adeudan los salarios de todos los colaboradores desde el mes de Enero del presente año, con lo que se han acumulado 6 meses y medio sin percibir sus quincenas.---

--- Continúa exponiendo el Presidente que, aunado a esto, se deben cubrir los honorarios fiduciarios para que se operen los pagos por nominas pendientes, así como algunos otros pasivos que se deben cubrir de forma inmediata, que sumados ascienden aproximadamente a la cantidad de 1.5 millones de pesos, y que se detallan en la relación que se adjunta y forma parte integral del Acta de la presente Sesión.-----

--- Continúa explicando el Presidente, que a la fecha está trabajando arduamente la Comisión de Validación para comprometer el patrimonio inmobiliario, con las dependencias correspondientes, pero aun faltaría llevar el procedimiento que se determine, formalizar dichas transacciones, que pudiera llevar algunos días más para que el FIDEES pueda generar sus propios ingresos, por lo que pone a consideración de este Comité se autorice solicitar a la Secretaría de Planeación, Administración y Finanzas, un préstamo a corto plazo, hasta por la cantidad de 1.5 millones de pesos, para hacer frente a los pasivos más urgentes que se tienen, como la Nomina del personal.-----

--- Los Vocales presentes se dan por enterados, y considerando las necesidades urgentes de afrontar por parte del FIDEES, y previa validación y visto bueno que del destino de los recursos realice la Secretaría de Planeación, Administración y Finanzas, tienen a bien emitir el siguiente; -----

--- **ACUERDO PUNTO 4. En votación directa, y considerando las necesidades urgentes que afrontar por parte del Fideicomiso, se aprueba por unanimidad, solicitar a la Secretaría de**



Planeación, Administración y Finanzas, un préstamo a corto plazo hasta por la cantidad de 1.5 uno punto cinco millones de pesos, necesarios para el pago de la nómina correspondiente a los meses de Enero a Julio del presente año, de todo el personal, y servicios básicos del FIDEES. Se instruye al Presidente del Comité Técnico, o en su caso al Encargado del Despacho de la Dirección General por ausencia de un Director General del Fideicomiso, para que con base en el presente Acuerdo gire atento oficio a la Secretaría de Planeación, Administración y Finanzas para el cumplimiento del mismo, haciendo las gestiones necesarias al efecto, y en caso de ser aceptada dicha solicitud, suscriba a nombre del Fideicomiso los instrumentos y documentos necesarios para documentar dicho préstamos, con una tasa de interés de hasta TIEE+4 y fecha de pago por parte del FIDEES a 06 seis meses.

**--- PUNTO 5. PRESENTACIÓN Y, EN SU CASO APROBACIÓN, DEL PRESUPUESTO, ORGANIGRAMA Y PLANTILLA DE PERSONAL DEL FIDEICOMISO PARA EL EJERCICIO 2016.**

--- Respecto de este punto el Presidente del Comité Técnico informa que en la Nonagésima Sesión, fueron presentadas para su aprobación las proyecciones financieras, presupuesto, organigrama y plantilla de personal, acordándose fueran turnados para su análisis a la Comisión Ejecutiva Integrada por el Representante de la Secretaría de Planeación Administración y Finanzas, el representante de la Secretaría de Medio Ambiente y Ordenamiento Territorial y el personal contable administrativo del FIDEES, por lo que procede a ceder el uso de la voz al Mtro. Cesar Uribe Vera.

--- En uso de la voz el Mtro. Cesar Uribe Vera, comenta que en cumplimiento de la Comisión encomendada, fueron analizadas por la Comisión Ejecutiva, las proyecciones financieras, el presupuesto, organigrama y plantilla de personal turnadas, realizando las adecuaciones que se estimaron necesarias, y elaborando un comparativo entre el presupuesto 2015 y el presupuesto 2016, habiéndose generado el Dictamen correspondiente con fecha 12 de julio de 2016, mismo que se adjunta y forma parte del cuadernillo de anexos del Acta de la presente Sesión.

--- **ACUERDO PUNTO 5. En votación directa se aprueba en definitiva por unanimidad de votos, las proyecciones financieras, presupuesto, organigrama y plantilla de personal para el ejercicio 2016 dos mil dieciséis, en los términos del dictamen y documentos que se agregan al cuadernillo de anexos de la presente acta. Se instruye a la Secretaría Técnica de este Comité, para que haga del conocimiento de la Fiduciaria el contenido del presente acuerdo para todos los efectos legales a que hubiera lugar.**

**--- PUNTO 6. PRESENTACIÓN Y, EN SU CASO, APROBACIÓN, DE LAS SUPERFICIES APROVECHABLES EN LAS ZONAS COLINDANTES POR RESTRICCIONES DE ZONA FEDERAL.**

--- El Presidente del Comité informa a los Vocales, que de los recientes trabajos realizados para los procesos de enajenación de los inmuebles propiedad del FIDEES, se detectó que existe un levantamiento de la Zona Federal Marítima Terrestre validada por la Secretaría del Medio Ambiente y Recursos Naturales (SEMARNAT); así como la NOM-022-SEMARNAT-2003, que afecta parcialmente a los polígonos de las áreas colindantes, con restricciones ambientales o de construcción, en los términos que se desprenden de los trabajos técnicos que se agregan al cuadernillo de anexos de la presente acta, y que se deberá de considerar en las superficies finales que se comprometerán para su venta.

--- En consecuencia de lo anterior, se requieren realizar algunos trámites de subdivisión de los Polígonos afectados, así como fusiones de algunas de las fracciones resultantes de polígonos colindantes, que no cuentan con accesos o vialidades en el mismo polígono que se subdivide, o con los metros cuadrados mínimos necesarios, de manera que se adecuen las superficies que ahora se tienen, con las necesidades de Plan Parcial elaborado.



--- Continúa informando el Presidente, que se ha trabajado con el personal de la Secretaría de Planeación, Administración y Finanzas, para determinar los procedimientos que se deban seguir para la enajenación de las superficies que resulten, estableciéndose que será esta misma Secretaría de Administración, Planeación y Finanzas, quien en auxilio de este Fideicomiso lleve a cabo los procedimientos para la ventas.

--- Los Vocales se dan por enterados de las afectaciones presentadas y tienen a bien dictar el siguiente,

--- **ACUERDO PUNTO 6. Los Vocales presentes se dan por enterados de las afectaciones que sufren los polígonos de las Áreas Colindantes, manifestando su conformidad para respetar el polígono exterior que las delimita, en términos de la normatividad federal aplicable, de la cual resulta una superficie aprovechable para venta de aproximadamente 197,573.89m<sup>2</sup> metros cuadrados y en votación directa se aprueba por unanimidad, que de acuerdo a la normatividad vigente aplicable, se lleven a cabo los procesos para la enajenación de las fracciones resultantes, a través de la Secretaría de Planeación, Administración y Finanzas, autorizando e instruyendo al Presidente del Comité Técnico para que lleve a cabo, de manera enunciativa, mas no limitativa, las acciones tendientes a obtener las subdivisiones, fusiones, factibilidades de servicios, adecuaciones al plan parcial, avalúos, y todos aquellos trámites administrativos, municipales, estatales o federales, que se requieran para los procesos de enajenación de las superficies resultantes, mediante los cuales el Fideicomiso generará sus propios recursos financieros que le permitan el cumplimiento de sus fines.**

--- **PUNTO 7. PRESENTACIÓN Y, EN SU CASO, DESIGNACIÓN DEL ENCARGADO DEL DESPACHO DE LA DIRECCIÓN GENERAL.**

--- El Presidente del Comité Técnico informa a los presentes que con motivo de la salida de la Lic. Patricia Anne Farías Barlow, la Dirección General del FIDEES ha quedado sin Titular, existiendo documentos o trámites que realizar que, de acuerdo a la estructura del Fideicomiso, deben ser suscritos por el Director General o en su caso, por el encargado del despacho de la misma, por lo que se solicita a este Comité la ratificación de la designación del Lic. Oscar Raúl González Gutiérrez, como encargado del Despacho de la Dirección General, hasta en tanto se lleve a cabo la designación y contratación un nuevo Director General o hasta que el Comité Técnico revoque dicha designación, quedando en los mismos términos que la designación realizada anteriormente por este Comité en Sesión Octogésima Séptima, condicionado a la validación previa del Presidente del Comité Técnico en todo lo que comprometa el patrimonio del FIDEES.

--- **ACUERDO PUNTO 7. En votación directa se aprueba por unanimidad de votos, la designación del C. Oscar Raúl González Gutiérrez, Director Jurídico del FIDEES, como encargado del Despacho de la Dirección General del FIDEES, en tanto se designa y contrata un nuevo Director General para el FIDEES o hasta que el Comité Técnico revoque dicha designación, otorgándole las facultades inherentes al puesto para no detener la operación del Organismo, limitando dicha facultad a que todo acto que implique la adquisición de obligaciones o comprometer el patrimonio del Fideicomiso, deberán estar validadas previamente y por escrito por el Presidente de este Comité Técnico. Esta designación tendrá efectos retroactivos a partir de la fecha de la salida de la Lic. Patricia Anne Farias Barlow. Se instruye al encargado del despacho de la Dirección General para que haga del conocimiento de la Fiduciaria el contenido del presente Acuerdo para todos los efectos legales a que hubiera lugar.**

--- Finalmente el Presidente del Comité, informa que se han agotado los temas del orden del día de la presente Sesión, por lo que al no haber más asuntos que tratar se dan por concluidos los trabajos de la Nonagésima Primera Ordinaria Extraordinaria del Comité Técnico del FIDEES siendo las 13:00 trece horas del día 13 trece del mes de julio del 2016 dos mil dieciséis.

**ACUERDOS**

*ma.*



*[Handwritten signatures and marks on the right margin]*



--- ACUERDO PUNTO 1.- Se hace constar la existencia de Quórum necesario para la presente Nonagésima Sesión Ordinaria del Comité Técnico del FIDEES, por estar presentes 7 siete de los 12 Vocales, y consecuentemente se declara legalmente Instalada.-----

--- ACUERDO PUNTO 2. En votación directa fue aprobado por unanimidad el Orden del Día de la presente Sesión.-----

--- ACUERDO PUNTO 3. En votación directa, se aprueba por unanimidad, se dispense la lectura del acta de la Nonagésima Sesión Ordinaria y se posponga la lectura del acta de la pasada Octogésima Novena Sesión Extraordinaria, para ser presentada en la Sesión Nonagésima Segunda, junto con el acta de la presente Sesión.-----

--- ACUERDO PUNTO 4. En votación directa, y considerando las necesidades urgentes que afrontar por parte del Fideicomiso, se aprueba por unanimidad, solicitar a la Secretaría de Planeación, Administración y Finanzas, un préstamo a corto plazo hasta por la cantidad de 1.5 uno punto cinco millones de pesos, necesarios para el pago de la nómina correspondiente a los meses de Enero a Julio del presente año, de todo el personal, y servicios básicos del FIDEES. Se instruye al Presidente del Comité Técnico, o en su caso al Encargado del Despacho de la Dirección General por ausencia de un Director General del Fideicomiso, para que con base en el presente Acuerdo gire atento oficio a la Secretaría de Planeación, Administración y Finanzas para el cumplimiento del mismo, haciendo las gestiones necesarias al efecto, y en caso de ser aceptada dicha solicitud, suscriba a nombre del Fideicomiso los instrumentos y documentos necesarios para documentar dicho préstamo, con una tasa de interés de hasta TIEE+4 y fecha de pago por parte del FIDEES a 06 seis meses.-----

--- ACUERDO PUNTO 5. En votación directa se aprueba en definitiva por unanimidad de votos, las proyecciones financieras, presupuesto, organigrama y plantilla de personal para el ejercicio 2016 dos mil dieciséis, en los términos del dictamen y documentos que se agregan al cuadernillo de anexos de la presente acta. Se instruye a la Secretaría Técnica de este Comité, para que haga del conocimiento de la Fiduciaria el contenido del presente acuerdo para todos los efectos legales a que hubiera lugar.-----

--- ACUERDO PUNTO 6. Los Vocales presentes se dan por enterados de las afectaciones que sufren los polígonos de las Áreas Colindantes, manifestando su conformidad para respetar el polígono exterior que las delimita, en términos de la normatividad federal aplicable, de la cual resulta una superficie aprovechable para venta de aproximadamente 197,573.89m<sup>2</sup> metros cuadrados y en votación directa se aprueba por unanimidad, que de acuerdo a la normatividad vigente aplicable se lleven a cabo los procesos para la enajenación de las fracciones resultantes, a través de la Secretaría de Planeación, Administración y Finanzas, autorizando e instruyendo al Presidente del Comité Técnico para que lleve a cabo, de manera enunciativa, mas no limitativa, las acciones tendientes a obtener las subdivisiones, fusiones, factibilidades de servicios, adecuaciones al plan parcial, avalúos, y todos aquellos trámites administrativos, municipales, estatales o federales, que se requieran para los procesos de enajenación de las superficies resultantes, mediante los cuales el Fideicomiso generará sus propios recursos financieros que le permitan el cumplimiento de sus fines.-----

--- ACUERDO PUNTO 7. En votación directa se aprueba por unanimidad de votos, la designación del C. Oscar Raúl González Gutiérrez, Director Jurídico del FIDEES, como encargado del Despacho de la Dirección General del FIDEES, en tanto se designa y contrata un nuevo Director General para el FIDEES o hasta que el Comité Técnico revoque dicha designación, otorgándole las facultades inherentes al puesto para no detener la operación del Organismo, limitando dicha facultad a que todo acto que implique la adquisición de obligaciones o comprometer el patrimonio del Fideicomiso, deberán estar validadas

*hm*

*[Handwritten signatures and marks on the right margin]*



previamente y por escrito por el Presidente de este Comité Técnico. Esta designación tendrá efectos retroactivos a partir de la fecha de la Salida de la Lic. Patricia Anne Farias Barlow. Se instruye al encargado del despacho de la Dirección General que haga del conocimiento de la Fiduciaria el contenido del presente Acuerdo para todos los efectos legales a que hubiera lugar.

**FIRMAS DE AUTORIZACIÓN DEL COMITÉ TÉCNICO**

 <b>ARQ. MAURICIO DE FONT-RÉAULX ROJAS</b> PRESIDENTE DEL FIDEICOMISO DEL COMITÉ TÉCNICO DEL FIDEES.	 <b>MTRO. HÉCTOR FEDERICO ZUÑIGA BERNAL</b> REPRESENTANTE DE LA SECRETARÍA GENERAL DE GOBIERNO MIEMBRO SUPLENTE
 <b>DR. VICTOR MANUEL MIJANGOS CASTELLANOS</b> REPRESENTANTE DE LA SECRETARÍA DE TURISMO MIEMBRO SUPLENTE	 <b>MTRO. CÉSAR EDUARDO URIBE VERA</b> REPRESENTANTE DE LA SEPAF MIEMBRO SUPLENTE
 <b>Mtra. SANDRA ESMERALDA SERRATOS VIRGEN</b> REPRESENTANTE DE FIDEUR MIEMBRO SUPLENTE	 <b>ING. JACINTO DE LA O CAMPOS</b> REPRESENTANTE SUPLENTE SECRETARIA DE MEDIO AMBIENTE Y DESARROLLO TERRITORIAL
	 <b>LIC. TERESITA MARMOLEJO LÓPEZ</b> REPRESENTANTE CIUDADANO SUPLENTE CANACO SERVYTUR VALLARTA

ESTA HOJA DE FIRMAS FORMA PARTE DEL ACTA DE LA NONAGÉSIMA PRIMERA SESIÓN EXTRAORDINARIA DEL COMITÉ TÉCNICO DEL FIDEICOMISO PARA LA PROTECCIÓN DEL ESTERO DEL SALADO Y DESARROLLO DE LAS ÁREAS COLINDANTES, FIDEES, CELEBRADA A LAS 11:00 HORAS DEL DÍA 13 TRECE DE JULIO DE 2016 DOS MIL DIECISEIS, EN LAS INSTALACIONES DEL CENTRO CULTURAL UNIVERSITARIO, UBICADO EN ANILLO PERIFÉRICO NORTE NÚMERO 1695, EN LA COLONIA PARQUE INDUSTRIAL BELENES NORTE, MUNICIPIO DE ZAPOPAN, JALISCO Y CONSTA DE 06 SEIS PÁGINAS TAMAÑO CARTA IMPRESAS POR UNO SOLO DE SUS LADOS, Y 24 HOJAS CARTA DEL CUADERNILLO DE ANEXOS.

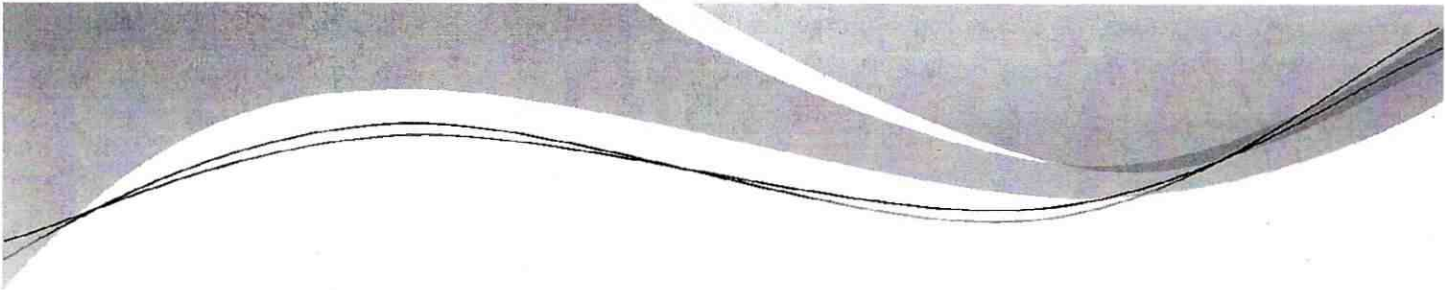

**CUADERNILLO DE  
ANEXOS  
91 SESIÓN  
EXTRAORDINARIA**

*[Handwritten signature]*  
*[Handwritten signature]*  
*[Handwritten signature]*  
*[Handwritten signature]*  
*[Handwritten signature]*



**ANEXO PUNTO 4**



**PRESENTACIÓN Y, EN SU CASO APROBACIÓN, PARA GESTIONAR ANTE LA SECRETARÍA DE PLANEACIÓN, ADMINISTRACIÓN Y FINANZAS UN EMPRÉSTITO POR LA CANTIDAD DE \$1.5 MILLONES DE PESOS PARA EL PAGO DE NÓMINA VENCIDAS DEL PERSONAL.**

*[Handwritten signature and initials in blue ink]*

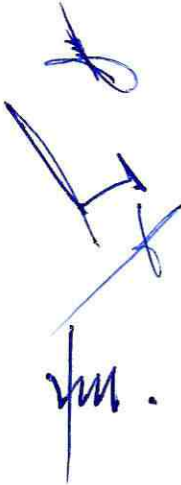

**\$ 1.512.020**

CONCEPTO	ENERO	FEBRERO	MARZO	ABRIL	MAYO	JUNIO	JULIO	TOTAL ACUMULADO
1000 SERVICIOS PERSONALES	\$ 177.480	\$ 177.480	\$ 177.480	\$ 177.480	\$ 177.480	\$ 177.480	\$ 177.480	\$ 1.242.360
2000 MATERIALES Y SUMINISTROS	\$ -	\$ -	\$ -	\$ -	\$ -	\$ -	\$ -	\$ -
3000 SERVICIOS GENERALES	\$ 59.324	\$ 18.676	\$ 18.676	\$ 33.676	\$ 33.676	\$ 33.676	\$ 71.956	\$ 269.660
5000 BIENES MUEBLES E INMUEBLES	\$ -	\$ -	\$ -	\$ -	\$ -	\$ -	\$ -	\$ -
6000 INVERSIÓN PÚBLICA DEL ESTADO	\$ -	\$ -	\$ -	\$ -	\$ -	\$ -	\$ -	\$ -
TOTAL DE EGRESOS	\$ 236.804	\$ 196.156	\$ 196.156	\$ 211.156	\$ 211.156	\$ 211.156	\$ 249.436	\$ 1.512.020

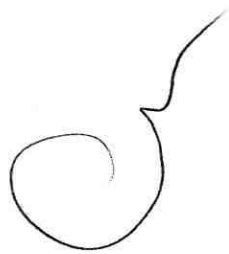
\$ 1.512.020

CONCEPTO	ENERO	FEBRERO	MARZO	ABRIL	MAYO	JUNIO	JULIO	TOTAL ACUMULADO
<b>1000 SERVICIOS PERSONALES</b>	\$ 177.480	\$ 177.480	\$ 177.480	\$ 177.480	\$ 177.480	\$ 177.480	\$ 177.480	\$ 1.242.360
1200 Remuneraciones al personal de C.Transitorio	\$ 177.480	\$ 177.480	\$ 177.480	\$ 177.480	\$ 177.480	\$ 177.480	\$ 177.480	\$ 1.242.360
1211 Honorarios por Servicios Personales	\$ 177.480	\$ 177.480	\$ 177.480	\$ 177.480	\$ 177.480	\$ 177.480	\$ 177.480	\$ 1.242.360
1 Director General	\$ -	\$ -	\$ -	\$ -	\$ -	\$ -	\$ -	\$ -
2 Director Administrativo	\$ -	\$ -	\$ -	\$ -	\$ -	\$ -	\$ -	\$ -
10 Director Jurídico	\$ 44.080	\$ 44.080	\$ 44.080	\$ 44.080	\$ 44.080	\$ 44.080	\$ 44.080	\$ 308.560
11 Director del ANP	\$ 44.080	\$ 44.080	\$ 44.080	\$ 44.080	\$ 44.080	\$ 44.080	\$ 44.080	\$ 308.560
12 Coordinador de Usos Públicos y Difusión	\$ 17.400	\$ 17.400	\$ 17.400	\$ 17.400	\$ 17.400	\$ 17.400	\$ 17.400	\$ 121.800
13 Coordinador de Manejo de Recursos Naturales	\$ 17.400	\$ 17.400	\$ 17.400	\$ 17.400	\$ 17.400	\$ 17.400	\$ 17.400	\$ 121.800
14 Ayudante General B	\$ 9.280	\$ 9.280	\$ 9.280	\$ 9.280	\$ 9.280	\$ 9.280	\$ 9.280	\$ 64.960
15 Ayudante General B	\$ 9.280	\$ 9.280	\$ 9.280	\$ 9.280	\$ 9.280	\$ 9.280	\$ 9.280	\$ 64.960
16 Ayudante General B	\$ 9.280	\$ 9.280	\$ 9.280	\$ 9.280	\$ 9.280	\$ 9.280	\$ 9.280	\$ 64.960
17 Coordinador de Visitas Comerciales	\$ 17.400	\$ 17.400	\$ 17.400	\$ 17.400	\$ 17.400	\$ 17.400	\$ 17.400	\$ 121.800
18 Guia Naturista	\$ 9.280	\$ 9.280	\$ 9.280	\$ 9.280	\$ 9.280	\$ 9.280	\$ 9.280	\$ 64.960
19 Guia Naturista	\$ -	\$ -	\$ -	\$ -	\$ -	\$ -	\$ -	\$ -
20 Coord. de Inv., Monitoreo, y Cooperación Científica	\$ -	\$ -	\$ -	\$ -	\$ -	\$ -	\$ -	\$ -
<b>1500 Otras Prestaciones Sociales y Económicas</b>	\$ -	\$ -	\$ -	\$ -	\$ -	\$ -	\$ -	\$ -
1523 Laudos, liquidaciones e indemnizaciones	\$ -	\$ -	\$ -	\$ -	\$ -	\$ -	\$ -	\$ -
<b>1600 Provisiones</b>	\$ -	\$ -	\$ -	\$ -	\$ -	\$ -	\$ -	\$ -
1612 Otras medidas de carácter laboral y económicas	\$ -	\$ -	\$ -	\$ -	\$ -	\$ -	\$ -	\$ -
<b>2000 MATERIALES Y SUMINISTROS</b>	\$ -	\$ -	\$ -	\$ -	\$ -	\$ -	\$ -	\$ -
<b>2100 Materiales de Administración</b>	\$ -	\$ -	\$ -	\$ -	\$ -	\$ -	\$ -	\$ -
2111 Material de Oficina	\$ -	\$ -	\$ -	\$ -	\$ -	\$ -	\$ -	\$ -
2121 Material y Utiles de Impresión y reproducción	\$ -	\$ -	\$ -	\$ -	\$ -	\$ -	\$ -	\$ -
2131 Material Estadístico y geográfico	\$ -	\$ -	\$ -	\$ -	\$ -	\$ -	\$ -	\$ -
2141 Materiales, útiles y equipos menores de tecnologías de la información y comunicaciones	\$ -	\$ -	\$ -	\$ -	\$ -	\$ -	\$ -	\$ -
2161 Materiales de Limpieza	\$ -	\$ -	\$ -	\$ -	\$ -	\$ -	\$ -	\$ -
2171 Material Didáctico	\$ -	\$ -	\$ -	\$ -	\$ -	\$ -	\$ -	\$ -
<b>2200 Alimento y Utensilios</b>	\$ -	\$ -	\$ -	\$ -	\$ -	\$ -	\$ -	\$ -
2211 Alimentación para Servidores Públicos	\$ -	\$ -	\$ -	\$ -	\$ -	\$ -	\$ -	\$ -
2214 Productos Alimenticios para el Personal de las Instalaciones	\$ -	\$ -	\$ -	\$ -	\$ -	\$ -	\$ -	\$ -
2221 Alimentación de Animales	\$ -	\$ -	\$ -	\$ -	\$ -	\$ -	\$ -	\$ -
2231 Utensilios para el serv. de alimentación	\$ -	\$ -	\$ -	\$ -	\$ -	\$ -	\$ -	\$ -
<b>2300 Materias Primas y Materiales de Producción</b>	\$ -	\$ -	\$ -	\$ -	\$ -	\$ -	\$ -	\$ -
2381 Mercancías adquiridas para su comercialización	\$ -	\$ -	\$ -	\$ -	\$ -	\$ -	\$ -	\$ -
2391 Otros Productos de Materia Prima	\$ -	\$ -	\$ -	\$ -	\$ -	\$ -	\$ -	\$ -
<b>2400 Materiales y Artículos de Construcción y Reparación</b>	\$ -	\$ -	\$ -	\$ -	\$ -	\$ -	\$ -	\$ -
2411 Productos minerales no metálicos	\$ -	\$ -	\$ -	\$ -	\$ -	\$ -	\$ -	\$ -

*[Handwritten signatures and initials]*

**\$ 1.512.020**

CONCEPTO	ENERO	FEBRERO	MARZO	ABRIL	MAYO	JUNIO	JULIO	TOTAL ACUMULADO
2421 Cemento y productos de concreto	\$ -	\$ -	\$ -	\$ -	\$ -	\$ -	\$ -	\$ -
2431 Cal, yeso y productos de yeso	\$ -	\$ -	\$ -	\$ -	\$ -	\$ -	\$ -	\$ -
2441 Madera y productos de madera	\$ -	\$ -	\$ -	\$ -	\$ -	\$ -	\$ -	\$ -
2451 Vidrio y productos de vidrio	\$ -	\$ -	\$ -	\$ -	\$ -	\$ -	\$ -	\$ -
2461 Material eléctrico	\$ -	\$ -	\$ -	\$ -	\$ -	\$ -	\$ -	\$ -
2471 Artículos metálicos para la construcción	\$ -	\$ -	\$ -	\$ -	\$ -	\$ -	\$ -	\$ -
2481 Materiales complementarios	\$ -	\$ -	\$ -	\$ -	\$ -	\$ -	\$ -	\$ -
2491 Otros materiales y artículos para la construcción y reparación	\$ -	\$ -	\$ -	\$ -	\$ -	\$ -	\$ -	\$ -
<b>2500 Productos Químicos, Farmacéuticos y de Laboratorio</b>	\$ -	\$ -	\$ -	\$ -	\$ -	\$ -	\$ -	\$ -
2521 Fertilizantes, pesticidas y otros agroquímicos	\$ -	\$ -	\$ -	\$ -	\$ -	\$ -	\$ -	\$ -
2531 Medicinas y productos farmacéuticos	\$ -	\$ -	\$ -	\$ -	\$ -	\$ -	\$ -	\$ -
<b>2600 Combustibles, lubricantes y aditivos</b>	\$ -	\$ -	\$ -	\$ -	\$ -	\$ -	\$ -	\$ -
2611 Combustible	\$ -	\$ -	\$ -	\$ -	\$ -	\$ -	\$ -	\$ -
<b>2700 Vestuario, blancos, prendas de protección y Art. Dep.</b>	\$ -	\$ -	\$ -	\$ -	\$ -	\$ -	\$ -	\$ -
2711 Vestuario y uniformes	\$ -	\$ -	\$ -	\$ -	\$ -	\$ -	\$ -	\$ -
2721 Prendas de Protección	\$ -	\$ -	\$ -	\$ -	\$ -	\$ -	\$ -	\$ -
2731 Artículos deportivos	\$ -	\$ -	\$ -	\$ -	\$ -	\$ -	\$ -	\$ -
2741 Productos Textiles	\$ -	\$ -	\$ -	\$ -	\$ -	\$ -	\$ -	\$ -
2751 Blancos	\$ -	\$ -	\$ -	\$ -	\$ -	\$ -	\$ -	\$ -
<b>2900 Herramientas, Refracciones y Accesorios Menores</b>	\$ -	\$ -	\$ -	\$ -	\$ -	\$ -	\$ -	\$ -
2911 Herramientas Menores	\$ -	\$ -	\$ -	\$ -	\$ -	\$ -	\$ -	\$ -
2921 Refracciones y Accesorios Menores de Edificios	\$ -	\$ -	\$ -	\$ -	\$ -	\$ -	\$ -	\$ -
2931 Refracciones y Accesorios Menores de Mobiliario y Equipo de Admón	\$ -	\$ -	\$ -	\$ -	\$ -	\$ -	\$ -	\$ -
2941 Refracciones y Accesorios Menores de Equipo de Cómputo y Tecnologías de la Información	\$ -	\$ -	\$ -	\$ -	\$ -	\$ -	\$ -	\$ -
2961 Refracciones y Accesorios Menores de Equipo de Transporte	\$ -	\$ -	\$ -	\$ -	\$ -	\$ -	\$ -	\$ -
2981 Refracciones y Accesorios Menores de Maquinaria y Otros Equipos	\$ -	\$ -	\$ -	\$ -	\$ -	\$ -	\$ -	\$ -
2991 Refracciones y Accesorios Menores de Otros Bienes Muebles	\$ -	\$ -	\$ -	\$ -	\$ -	\$ -	\$ -	\$ -
<b>3000 SERVICIOS GENERALES</b>	\$ 59.324	\$ 18.676	\$ 18.676	\$ 33.676	\$ 33.676	\$ 33.676	\$ 71.956	\$ 269.660
<b>3100 Servicios Básicos</b>	\$ 3.132	\$ 580	\$ 580	\$ 580	\$ 580	\$ 580	\$ 580	\$ 6.612
3111 Servicio de Energía Eléctrica	\$ -	\$ -	\$ -	\$ -	\$ -	\$ -	\$ -	\$ -
3121 Gas	\$ -	\$ -	\$ -	\$ -	\$ -	\$ -	\$ -	\$ -
3131 Servicio de Agua Potable	\$ -	\$ -	\$ -	\$ -	\$ -	\$ -	\$ -	\$ -
3141 Telefonía Tradicional	\$ -	\$ -	\$ -	\$ -	\$ -	\$ -	\$ -	\$ -
3151 Telefonía Celular	\$ -	\$ -	\$ -	\$ -	\$ -	\$ -	\$ -	\$ -
3161 Servicios de Telecomunicaciones y Satelitales	\$ -	\$ -	\$ -	\$ -	\$ -	\$ -	\$ -	\$ -

*[Handwritten signatures and initials]*

\$

1.512.020

CONCEPTO	ENERO	FEBRERO	MARZO	ABRIL	MAYO	JUNIO	JULIO	TOTAL ACUMULADO
3171 Servicios de Acceso de Internet, Redes y Procesamiento de Información	\$ 3.132	\$ 580	\$ 580	\$ 580	\$ 580	\$ 580	\$ 580	\$ 6.612
3181 Servicio Postal	\$ -	\$ -	\$ -	\$ -	\$ -	\$ -	\$ -	\$ -
3182 Servicio Telefónico	\$ -	\$ -	\$ -	\$ -	\$ -	\$ -	\$ -	\$ -
3191 Servicios Integrales y Otros Servicios	\$ -	\$ -	\$ -	\$ -	\$ -	\$ -	\$ -	\$ -
<b>3200 Servicios de Arrendamiento</b>	\$ -	\$ -	\$ -	\$ -	\$ -	\$ -	\$ -	\$ -
3221 Arrendamiento de Edificios y Locales	\$ -	\$ -	\$ -	\$ -	\$ -	\$ -	\$ -	\$ -
3231 Arrendamiento de Mobiliario y Equipo	\$ -	\$ -	\$ -	\$ -	\$ -	\$ -	\$ -	\$ -
3251 Arrendamiento de vehículos	\$ -	\$ -	\$ -	\$ -	\$ -	\$ -	\$ -	\$ -
3261 Arrendamiento de maquinaria, otros equipos y herramientas	\$ -	\$ -	\$ -	\$ -	\$ -	\$ -	\$ -	\$ -
3291 Arrendamientos Especiales	\$ -	\$ -	\$ -	\$ -	\$ -	\$ -	\$ -	\$ -
<b>3300 Servicios Profesionales, Científicos, Técnicos y Otros Servicios</b>	\$ 36.192	\$ 18.096	\$ 18.096	\$ 18.096	\$ 18.096	\$ 18.096	\$ 56.376	\$ 183.048
3311 Servicios Legales, de Contabilidad, Auditoría y Relacionados	\$ -	\$ -	\$ -	\$ -	\$ -	\$ -	\$ -	\$ 38.280
3321 Servicios de Diseño, Arquitectura, Ingeniería y Actividades	\$ -	\$ -	\$ -	\$ -	\$ -	\$ -	\$ -	\$ -
3331 Servicios de Consultoría Administrativa e Informática	\$ -	\$ -	\$ -	\$ -	\$ -	\$ -	\$ -	\$ -
3341 Capacitación Institucional	\$ -	\$ -	\$ -	\$ -	\$ -	\$ -	\$ -	\$ -
3342 Capacitación Especializada	\$ -	\$ -	\$ -	\$ -	\$ -	\$ -	\$ -	\$ -
3351 Servicios de Investigación Científica y desarrollo	\$ -	\$ -	\$ -	\$ -	\$ -	\$ -	\$ -	\$ -
3361 Servicios de Apoyo Administrativo	\$ -	\$ -	\$ -	\$ -	\$ -	\$ -	\$ -	\$ -
3362 Impresiones de Papelería Oficial	\$ -	\$ -	\$ -	\$ -	\$ -	\$ -	\$ -	\$ -
3363 Servicios de impresión, Publicaciones y Edición de Trabajos de	\$ -	\$ -	\$ -	\$ -	\$ -	\$ -	\$ -	\$ -
3381 Servicios de Vigilancia	\$ 36.192	\$ 18.096	\$ 18.096	\$ 18.096	\$ 18.096	\$ 18.096	\$ 18.096	\$ 144.768
3391 Servicios Profesionales, Científicos y Técnicos Integrales	\$ -	\$ -	\$ -	\$ -	\$ -	\$ -	\$ -	\$ -
<b>3400 Servicios Generales, Comerciales y Bancarios</b>	\$ 20.000	\$ -	\$ -	\$ 15.000	\$ 15.000	\$ 15.000	\$ 15.000	\$ 80.000
3411 Servicios Financieros y Bancarios	\$ -	\$ -	\$ -	\$ 15.000	\$ 15.000	\$ 15.000	\$ 15.000	\$ 60.000
3451 Seguro de Bienes Patrimoniales	\$ 20.000	\$ -	\$ -	\$ -	\$ -	\$ -	\$ -	\$ 20.000
3471 Fletes y Maniobras	\$ -	\$ -	\$ -	\$ -	\$ -	\$ -	\$ -	\$ -
3481 Comisiones por Ventas	\$ -	\$ -	\$ -	\$ -	\$ -	\$ -	\$ -	\$ -
3491 Servicios Comerciales Integrales	\$ -	\$ -	\$ -	\$ -	\$ -	\$ -	\$ -	\$ -
<b>3500 Servicios de Mto. Conservación e Instalación</b>	\$ -	\$ -	\$ -	\$ -	\$ -	\$ -	\$ -	\$ -
3511 Conservación y Mantenimiento Menor de Inmuebles	\$ -	\$ -	\$ -	\$ -	\$ -	\$ -	\$ -	\$ -
3521 Instalación, Reparación y Mantenimiento de Mobiliario y Equipo de Admón	\$ -	\$ -	\$ -	\$ -	\$ -	\$ -	\$ -	\$ -
3531 Instalación, Reparación y Mantenimiento de Equipo de Cómputo y Tecnologías de la Información	\$ -	\$ -	\$ -	\$ -	\$ -	\$ -	\$ -	\$ -
3551 Reparación y Mantenimiento de Equipo de Transporte	\$ -	\$ -	\$ -	\$ -	\$ -	\$ -	\$ -	\$ -
3571 Reparación y Mantenimiento de Maquinaria y Otros Equipos	\$ -	\$ -	\$ -	\$ -	\$ -	\$ -	\$ -	\$ -
3572 Mantenimiento y Conservación de Maquinaria y Equipo de trabajo	\$ -	\$ -	\$ -	\$ -	\$ -	\$ -	\$ -	\$ -
3581 Servicios de Limpieza y Manejo de Desechos	\$ -	\$ -	\$ -	\$ -	\$ -	\$ -	\$ -	\$ -



**ANEXO PUNTO 5**

**PRESENTACIÓN Y, EN SU CASO APROBACIÓN, DEL  
PRESUPUESTO, ORGANIGRAMA Y PLANTILLA DE  
PERSONAL DEL FIDEICOMISO PARA EL EJERCICIO 2016.**



Handwritten signatures in blue ink, including a large signature and several smaller ones, located on the right side of the page.



**Dictamen con punto de acuerdo  
mediante el cual se aprueba en definitiva  
el presupuesto de egresos para el ejercicio fiscal 2016.**

Los suscritos MTRO. CESAR EDUARDO URIBE VERA, y L.C.P. JOSÉ DE JESÚS VÁZQUEZ CALDERÓN, integrantes todos de la Comisión Ejecutiva conformada para el análisis detallado de las Proyecciones Financieras, Presupuesto, Organigrama y Plantilla de Personal para el Ejercicio Fiscal 2016, del Fideicomiso para la Protección del Estero del Salado y Desarrollo de las Áreas Colindantes (FIDEES), con fundamento en lo dispuesto en la cláusula decima primera de las Reglas de Operación del FIDEES, los numerales 70 y 71 en relación con la fracción VI del Artículo 61, fracción III del Artículo 57, todos de la Ley Orgánica del Poder Ejecutivo del Gobierno del Estado de Jalisco, y en cumplimiento a los acuerdos cuarto y quinto de la Nonagésima Sesión Ordinaria del Comité Técnico del FIDEES, con el debido respeto comparecemos ante este máximo órgano colegiado, para someter a su consideración el presente dictamen, para su análisis, discusión, y en su caso, aprobación, en base a los siguientes:

**ANTECEDENTES:**

I.- Con fecha 18 dieciocho de Diciembre del año 2015 dos mil quince, fue presentado en la Nonagésima Sesión Ordinaria del Comité Técnico del FIDEES, para aprobación de este órgano colegiado, las Proyecciones Financieras, Presupuesto, Organigrama y Plantilla de Personal para el Ejercicio Fiscal 2016.

II.- Mediante acuerdo cuarto de la referida Octogésima Cuarta Sesión Ordinaria de este Comité Técnico del FIDEES, se autorizó en votación directa, por unanimidad de votos, las proyecciones financieras para el ejercicio 2016 presentadas en lo general, estableciéndose la conformación de una Comisión Ejecutiva, integrada por los representantes de la Secretaría de Planeación, Administración y Finanzas, Secretaría del Medio Ambiente y Desarrollo Territorial, y el personal contable administrativo del FIDEES, para su estudio y análisis en lo particular, y se presente en la siguiente sesión de Comité un Dictamen con Punto de acuerdo para su votación.

III.- Mediante acuerdo quinto de la referida Octogésima Cuarta Sesión Ordinaria de este Comité Técnico del FIDEES, se autorizó en votación directa, por unanimidad de votos, presupuesto, organigrama y plantilla de personal para el ejercicio 2016 presentadas en lo general, estableciéndose la conformación de una Comisión Ejecutiva, integrada por los representantes de la Secretaría de Planeación, Administración y Finanzas, Secretaría de Medio Ambiente y Desarrollo Territorial, y el personal contable administrativo del FIDEES, para su estudio y análisis en lo particular, y se presente en la siguiente sesión de Comité un Dictamen con Punto de acuerdo para su votación.

IV.- Con fecha 10 diez de Marzo del 2016 dos mil dieciséis, los tres integrantes de esta comisión ejecutiva, tuvimos a bien reunirnos en las oficinas que ocupa la Secretaría de Planeación, Administración y Finanzas, para el análisis detallado de la información presentada.

*[Handwritten signatures and initials in blue ink on the right margin]*



V.- Estudiada que fue la información, y subsanadas las inconsistencias encontradas, esta Comisión Ejecutiva tiene a bien aprobar en definitiva, las Proyecciones Financieras, Presupuesto, Organigrama y Plantilla de Personal para el Ejercicio Fiscal 2016, del Fideicomiso para la Protección del Estero del Salado y Desarrollo de las Áreas Colindantes (FIDEES).

Analizados los antecedentes que se expresan con antelación, nos permitimos estudiar los siguientes:

**CONSIDERANDOS:**

I.- Que el artículo 70 de la Ley Orgánica del Poder Ejecutivo del Gobierno del Estado de Jalisco, establece que los Fideicomisos Públicos son las Entidades de la Administración Pública Paraestatal, constituidos por la Administración Pública mediante la celebración de un contrato de fideicomiso, organizados de manera análoga a los organismos y tienen como propósito auxiliar al Estado mediante la realización de actividades prioritarias.

II.- Que la citada Ley Orgánica del Poder Ejecutivo del Gobierno del Estado de Jalisco, establece en su artículo 71 que a los Fideicomisos Públicos les son aplicables las disposiciones legales y reglamentarias de los organismos públicos descentralizados, relativas a la integración, atribuciones y funcionamiento de los comités técnicos y directores generales, que no contravenga la legislación mercantil.

III.- Que entre las facultades y obligaciones de los Directores Generales, establecidas por el artículo 61 de la Ley Orgánica en cita, se encuentra el formular el proyecto de presupuesto de Egresos del Organismo, junto con su plantilla de personal y el clasificador por objeto del gasto y proponerlos a la Junta de Gobierno, entendiéndose como tal para el caso que nos ocupa, el Comité Técnico.

IV.- Que la cláusula decima primera de las reglas de operación del FIDEES, establece que el Comité Técnico podrá apoyarse en grupos de trabajo que él mismo designe a efecto de estar en posibilidades de aprobar solicitudes del Director General.

V.- Que mediante los puntos de acuerdo cuarto y quinto de la Nonagésima Sesión Ordinaria del Comité Técnico del FIDEES, se conformó una comisión ejecutiva integrada por los suscritos, en nuestro carácter de representantes de la Secretaría de Planeación, Administración y Finanzas, la Secretaría de Medio Ambiente y Desarrollo Territorial, y el personal contable administrativo del FIDEES.

VI.- Que la información presentada cumple a cabalidad con los principios de austeridad, racionalidad y disciplina en el manejo de los recursos, en observancia a lo establecido en la Ley de Austeridad y Ahorro del Estado de Jalisco, aprobada por el Congreso del Estado de Jalisco mediante Decreto 25022/LX/14, y publicada el Periódico Oficial "El Estado de Jalisco", en fecha 22 veintidós de noviembre del año 2014 dos mil catorce.

Es por todo lo anteriormente expuesto, analizados los antecedentes y estudiados que fueron los considerandos, los integrantes de la comisión ejecutiva sometemos a su más alta consideración, y en su caso aprobación, el presente dictamen mediante el siguiente:





**PUNTO DE ACUERDO:**

**PRIMERO.-** Es de aprobarse y se aprueban en definitiva, las Proyecciones Financieras para el Ejercicio Fiscal 2016, del Fideicomiso para la Protección del Estero del Salado y Desarrollo de las Áreas Colindantes, en los términos que se desprenden del documento que se adhiere al presente dictamen.

**SEGUNDO.-** Es de aprobarse y se aprueban en definitiva, el Presupuesto, Organigrama y Plantilla de Personal para el Ejercicio Fiscal 2016, del Fideicomiso para la Protección del Estero del Salado y Desarrollo de las Áreas Colindantes, en los términos que se desprenden del documento que se adhiere al presente dictamen.

**TERCERO.-** Se instruye a la Secretaría Técnica de este Comité para que haga del Conocimiento de la Fiduciaria el contenido del presente acuerdo, para todos los efectos legales a que hubiera lugar.

Guadalajara, Jalisco; a 12 de julio del 2016.

 <b>MTRO. CÉSAR EDUARDO URIBE VERA</b> REPRESENTANTE DE LA SEPAF MIEMBRO SUPLENTE	 <b>L.C.P. JOSÉ DE JESÚS VÁZQUEZ CÁLDERON</b> ASESOR CONTABLE- ADMINISTRATIVO DEL FIDEES
--	--







**FIDEICOMISO PARA LA PROTECCION DEL ESTERO DEL SALADO Y  
DESARROLLO DE LAS AREAS COLINDANTES**

**COMPARATIVO PRESUPUESTO EGRESOS 2015 - 2016  
RESUMEN CONSOLIDADO**

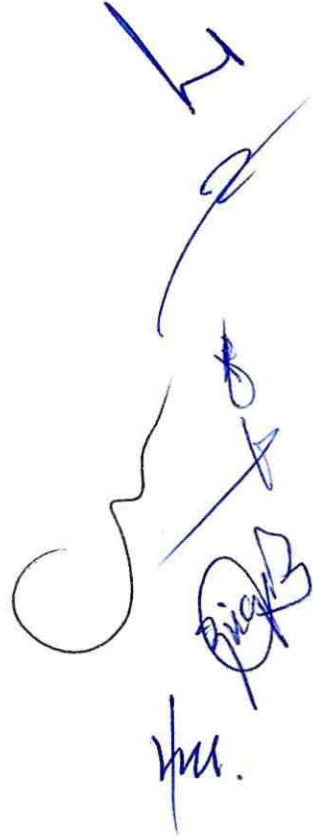
CAPITULO	DENOMINACION	2015				2015		2016		VARIACION		OBSERVACIONES
		PRESUPUESTO AUTORIZADO	MODIFICADO	TOTAL PRESUPUESTO 2015	EJERCIDO	PRESUPUESTO NO EJERCIDO 2015	ANTE PROYECTO DE PRESUPUESTO 2016	TOTAL PRESUPUESTO 2016	%	\$		
1000	SERVICIOS PERSONALES	10,951,972	-	10,951,972	5,516,720	5,435,252	1,648,306	7,083,558	-35.32	-3,668,414	La disminución consiste en la desincorporación del personal del Centro Internacional de Convenciones de Puerto Vallarta.	
2000	MATERIALES Y SUMINISTROS	1,418,451	15,000	1,433,451	477,760	955,691	-580,254	375,437	-73.81	-1,058,014	La disminución consiste en la desincorporación del Centro Internacional de Convenciones de Puerto Vallarta.	
3000	SERVICIOS GENERALES	21,637,140	1,520,082	23,157,222	9,875,641	13,281,581	-9,388,551	3,893,030	-83.19	-19,264,192	La disminución consiste en la desincorporación del Centro Internacional de Convenciones de Puerto Vallarta.	
5000	BIENES MUEBLES E INMUEBLES	93,800,00	92,025	185,825	48,374	137,451	-30,604	106,847	-42.50	-78,978	No se tiene contemplado adquisiciones mayores de activos fijos.	
6000	INVERSIÓN PÚBLICA DEL ESTADO	400,000,00	2,513,180	2,913,180	1,195,148	1,718,032	-1,111,032	607,000	-79.16	-2,306,180	Solo se tiene contemplado estudios hasta por el monto presupuestado.	
9000	DEUDA PUBLICA (ADEFAS)	-	-	-	-	-	2,500,000	2,500,000	100.00	2,500,000	Adeudo con la Secretaría de Planeación, Administración y Finanzas	
	<b>TOTAL PRESUPUESTO FIDEES</b>	<b>34,501,363</b>	<b>4,140,287</b>	<b>38,641,650</b>	<b>17,113,643</b>	<b>21,528,007</b>	<b>-9,462,135</b>	<b>14,565,872</b>	<b>-62.31</b>	<b>-24,075,778</b>		

  
 ms.  
  

FIDEICOMISO PARA LA PROTECCIÓN DE EL ESTERO DE EL SALADO Y DESARROLLO DE LAS ÁREAS COLINDANTES  
 GOBIERNO DEL ESTADO DE JALISCO  
 FIDEES  
 PRESUPUESTO AUTORIZADO PARA EL  
 EJERCICIO 2016  
 RESUMEN

CAPITULO	DENOMINACION	P R E S U P U E S T O 2 0 1 6									
		AUTORIZADO		TOTAL	RADICADO	EJERCIDO	POR EJERCER	SALDO DEL PRESUPUESTO			
		ORIGINAL	MODIFICADO					ORIGINAL	MODIFICADO		
1000	SERVICIOS PERSONALES	7.083.558	0	7.083.558	0	0	7.083.558	7.083.558			
2000	MATERIALES Y SUMINISTROS	375.437	0	375.437	0	0	375.437	375.437			
3000	SERVICIOS GENERALES **	3.893.030	0	3.893.030	0	0	3.893.030	3.893.030			
5000	BIENES MUEBLES E INMUEBLES	106.847	0	106.847	0	0	106.847	106.847			
6000	INVERSIÓN PÚBLICA DEL ESTADO	607.000	0	607.000	0	0	607.000	607.000			
9000	DEUDA PÚBLICA	2.500.000	0	2.500.000	0	0	2.500.000	2.500.000			
	<b>TOTALES</b>	<b>14.565.872</b>	<b>0</b>	<b>14.565.872</b>	<b>0</b>	<b>0</b>	<b>14.565.872</b>	<b>14.565.872</b>		<b>14.565.872</b>	

NOTA: ESTUDIOS, PROYECTOS Y OBRAS A REALIZARSE EN EL EJERCICIO 2015, DIFERENTES A LAS PRESUPUESTADAS, SERÁN SUJETOS A APROBACIONES PARTICULARES POR EL COMITÉ TÉCNICO DE ESTE FIDEICOMISO.

GOBIERNO DEL ESTADO DE JALISCO  
FIDEICOMISO PARA LA PROTECCIÓN DE EL ESTERO DE EL SALADO Y DESARROLLO  
DE LAS ÁREAS COLINDANTES  
FIDEES  
PRESUPUESTO AUTORIZADO PARA EL  
EJERCICIO 2016

CAPITULO CONCEPTO PARTIDA	DENOMINACION	AUTORIZADO		RADICADO	EJERCIDO	POR EJERCER	SALDO DEL PRESUPUESTO	
		ORIGINAL	MODIFICADO				TOTAL	ORIGINAL
1000	SERVICIOS PERSONALES	7,083.558	0	7,083.558	0	7,083.558	7,083.558	7,083.558
1200	REMUNERACIONES AL PERSONAL DE CARACTER TRANSITORIO	5,806.195	0	5,806.195	0	5,806.195	5,806.195	5,806.195
1211	HONORARIOS POR SERVICIOS PERSONALES	5,806.195	0	5,806.195	0	5,806.195	5,806.195	5,806.195
1500	OTRAS PRESTACIONES SOCIALES Y ECONOMICAS	1,277.363	0	1,277.363	0	1,277.363	1,277.363	1,277.363
1523	LAUDOS, LIQUIDACIONES, INDEMNIZACIONES POR S. Y S.	1,277.363	0	1,277.363	0	1,277.363	1,277.363	1,277.363
2000	MATERIALES Y SUMINISTROS	375.437	0	375.437	0	375.437	375.437	375.437
2100	MATERIALES DE ADMINISTRACIÓN	80.723	0	80.723	0	80.723	80.723	80.723
2111	MATERIAL DE OFICINA	33.175	0	33.175	0	33.175	33.175	33.175
2121	MATERIAL Y ÚTILES DE IMPRESIÓN Y REPRODUCCIÓN	7.500	0	7.500	0	7.500	7.500	7.500
2131	MATERIAL ESTADÍSTICO Y GEOGRÁFICO	0	0	0	0	0	0	0
2141	MATERIALES, ÚTILES Y EQUIPOS MENORES DE TECNOLOGÍAS	9.548	0	9.548	0	9.548	9.548	9.548
2161	MATERIAL DE LIMPIEZA	20.500	0	20.500	0	20.500	20.500	20.500
2200	ALIMENTOS Y UTENSILIOS	33.300	0	33.300	0	33.300	33.300	33.300
2211	ALIMENTACIÓN P/SERVIDORES PÚBLICOS ESTATALES	0	0	0	0	0	0	0
2214	PRODUCTOS ALIMENTICIOS PARA EL PERSONAL DE LAS INST.	16.000	0	16.000	0	16.000	16.000	16.000
2221	ALIMENTACIÓN DE ANIMALES	17.300	0	17.300	0	17.300	17.300	17.300
2231	UTENSILIOS PARA EL SERVICIO DE ALIMENTACIÓN	0	0	0	0	0	0	0
2300	MATERIAS PRIMAS Y MATERIALES DE PRODUCCIÓN	48.000	0	48.000	0	48.000	48.000	48.000
2381	MERCANCIAS ADQUIRIDAS PARA SU COMERCIALIZACIÓN	48.000	0	48.000	0	48.000	48.000	48.000
2400	MATERIALES Y ARTÍCULOS DE CONSTRUCCIÓN Y DE REPARACIÓN	35.360	0	35.360	0	35.360	35.360	35.360
2411	PRODUCTOS MINERALES NO METÁLICOS	600	0	600	0	600	600	600
2421	CEMENTO Y PRODUCTOS DE CONCRETO	260	0	260	0	260	260	260
2431	MATERIALES COMPLEMENTARIOS	0	0	0	0	0	0	0
2441	MADERA Y PRODUCTOS DE MADERA	5.000	0	5.000	0	5.000	5.000	5.000
2451	VIDRIO Y PRODUCTOS DE VIDRIO	15.500	0	15.500	0	15.500	15.500	15.500
2461	MATERIAL ELÉCTRICO	13.000	0	13.000	0	13.000	13.000	13.000
2471	ARTÍCULOS METÁLICOS PARA LA CONSTRUCCIÓN	1.000	0	1.000	0	1.000	1.000	1.000
2481	MATERIALES COMPLEMENTARIOS	0	0	0	0	0	0	0
2491	OTROS MATERIALES Y ART. PARA LA CONSTRUCCIÓN Y REPA	0	0	0	0	0	0	0
2500	PRODUCTOS QUÍMICOS, FARMACÉUTICOS Y DE LABORATORIO	9.620	0	9.620	0	9.620	9.620	9.620
2521	FERTILIZANTES, PESTICIDAS Y OTROS AGROQUÍMICOS	0	0	0	0	0	0	0

**P R E S U P U E S T O 2 0 1 6**

CAPITULO CONCEPTO PARTIDA	DENOMINACION	AUTORIZADO		TOTAL	RADICADO	EJERCIDO	POR EJERCER	SALDO DEL PRESUPUESTO	
		ORIGINAL	MODIFICADO					ORIGINAL	MODIFICADO
2531	MEDICINAS Y PRODUCTOS FARMACEUTICOS	9.620	0	9.620	0	0	9.620	9.620	9.620
<b>2600</b>	<b>COMBUSTIBLES, LUBRICANTES Y ADITIVOS</b>	<b>94.509</b>	<b>0</b>	<b>94.509</b>	<b>0</b>	<b>0</b>	<b>94.509</b>	<b>94.509</b>	<b>94.509</b>
2611	COMBUSTIBLE	94.509	0	94.509	0	0	94.509	94.509	94.509
<b>2700</b>	<b>VESTUARIO, BLANCOS, PRENDAS DE PROTECCIÓN Y ARTICULOS DEPORTIVOS</b>	<b>10.625</b>	<b>0</b>	<b>10.625</b>	<b>0</b>	<b>0</b>	<b>10.625</b>	<b>10.625</b>	<b>10.625</b>
2711	VESTUARIO, UNIFORMES Y BLANCOS	0	0	0	0	0	0	0	0
2721	PRENDAS DE PROTECCIÓN	8.000	0	8.000	0	0	8.000	8.000	8.000
2731	ARTICULOS DEPORTIVOS	2.625	0	2.625	0	0	2.625	2.625	2.625
<b>2900</b>	<b>HERRAMIENTAS, REFACCIONES Y ACCESORIOS MENORES</b>	<b>63.300</b>	<b>0</b>	<b>63.300</b>	<b>0</b>	<b>0</b>	<b>63.300</b>	<b>63.300</b>	<b>63.300</b>
2911	HERRAMIENTAS MENORES	27.900	0	27.900	0	0	27.900	27.900	27.900
2921	REFACCIONES Y ACCESORIOS MENORES DE EDIFICIOS	0	0	0	0	0	0	0	0
2931	REFAC. Y ACCES. MENORES DE MOB. Y EQUIPO DE ADMÓN	0	0	0	0	0	0	0	0
2941	REFAC. Y ACCES. MENORES DE EQUIPO DE CÓMPUTO Y TECN	1.700	0	1.700	0	0	1.700	1.700	1.700
2961	REFAC. Y ACCESORIOS MENORES DE EQUIPO DE TRANSPOR	27.000	0	27.000	0	0	27.000	27.000	27.000
2981	REFAC. Y ACCES. MENORES MENORES DE MAQ. Y OTROS EQ	0	0	0	0	0	0	0	0
2991	REFAC. Y ACCESORIOS MENORES DE OTROS BIENES MUEBLE	6.700	0	6.700	0	0	6.700	6.700	6.700
<b>3000</b>	<b>SERVICIOS GENERALES</b>	<b>3.893.030</b>	<b>0</b>	<b>3.893.030</b>	<b>0</b>	<b>0</b>	<b>3.893.030</b>	<b>3.893.030</b>	<b>3.893.030</b>
<b>3100</b>	<b>SERVICIOS BASICOS</b>	<b>61.000</b>	<b>0</b>	<b>61.000</b>	<b>0</b>	<b>0</b>	<b>61.000</b>	<b>61.000</b>	<b>61.000</b>
3111	SERVICIO DE ENERGÍA ELÉCTRICA	20.000	0	20.000	0	0	20.000	20.000	20.000
3121	GAS	0	0	0	0	0	0	0	0
3131	SERVICIO DE AGUA POTABLE	26.000	0	26.000	0	0	26.000	26.000	26.000
3151	TELEFONIA CELULAR	4.000	0	4.000	0	0	4.000	4.000	4.000
3161	SERVICIOS DE TELECOMUNICACIONES Y SATELITALES	0	0	0	0	0	0	0	0
3171	SERV. DE ACCESO DE INTERNET, REDES Y PROCESAMIENTO	0	0	0	0	0	0	0	0
3181	SERVICIO POSTAL	6.000	0	6.000	0	0	6.000	6.000	6.000
<b>3200</b>	<b>SERVICIOS DE ARRENDAMIENTO</b>	<b>80.000</b>	<b>0</b>	<b>80.000</b>	<b>0</b>	<b>0</b>	<b>80.000</b>	<b>80.000</b>	<b>80.000</b>
3261	ARRENDAMIENTO DE MAQUINARIA, OTROS EQUIPOS Y HERRA	0	0	0	0	0	0	0	0
<b>3300</b>	<b>SERVICIOS DE CAPACITACIÓN, ASESORÍA INFORMÁTICOS, ESTUDIO E INVESTIGACIÓN</b>	<b>1.236.626</b>	<b>0</b>	<b>1.236.626</b>	<b>0</b>	<b>0</b>	<b>1.236.626</b>	<b>1.236.626</b>	<b>1.236.626</b>
3311	SERV. LEGALES, DE CONTABILIDAD, AUDITORIA Y RELACIONA	606.800	0	606.800	0	0	606.800	606.800	606.800
3321	SERV. DE DISEÑO, ARQUITECTURA, INGENIERIA Y ACTIVIDADE	50.000	0	50.000	0	0	50.000	50.000	50.000
3331	SERV. DE CONSULTORIA ADMIVA. E INFORMÁTICA	0	0	0	0	0	0	0	0
3341	CAPACITACIÓN INSTITUCIONAL	0	0	0	0	0	0	0	0
3342	CAPACITACIÓN ESPECIALIZADA	13.920	0	13.920	0	0	13.920	13.920	13.920
3351	SERVICIOS DE INVESTIGACIÓN CIENTIFICA Y DESARROLLO	20.000	0	20.000	0	0	20.000	20.000	20.000
3361	SERVICIOS DE APOYO ADMINISTRATIVO	54.006	0	54.006	0	0	54.006	54.006	54.006
3362	IMPRESIONES DE PAPELERIA OFICIAL	15.000	0	15.000	0	0	15.000	15.000	15.000
3363	SERVICIOS DE IMPRESIÓN, PUBLICACIONES Y EDICIÓN DE TR	58.900	0	58.900	0	0	58.900	58.900	58.900
3381	SERVICIOS DE VIGILANCIA	418.000	0	418.000	0	0	418.000	418.000	418.000
3391	SERV. PROFESIONALES, CIENTÍFICOS Y TÉCNICOS INTEGRALE	0	0	0	0	0	0	0	0
<b>3400</b>	<b>SERVICIOS FINANCIEROS, BANCARIOS Y COMERCIALES</b>	<b>825.000</b>	<b>0</b>	<b>825.000</b>	<b>0</b>	<b>0</b>	<b>825.000</b>	<b>825.000</b>	<b>825.000</b>
3411	SERVICIOS FINANCIEROS Y BANCARIOS	805.000	0	805.000	0	0	805.000	805.000	805.000
3451	SEGURO DE BIENES PATRIMONIALES	20.000	0	20.000	0	0	20.000	20.000	20.000
3471	FLETES Y MANIOBRAS	0	0	0	0	0	0	0	0
3481	COMISIONES POR VENTAS	0	0	0	0	0	0	0	0

*[Handwritten signature]*

P R E S U P U E S T O 2 0 1 6

CAPITULO CONCEPTO PARTIDA	DENOMINACION	AUTORIZADO		RADICADO	EJERCIDO	POR EJERCER	SALDO DEL PRESUPUESTO	
		ORIGINAL	MODIFICADO				ORIGINAL	MODIFICADO
3500	SERVICIOS DE INSTALACIÓN, REPARACIÓN, MANTENIMIENTO Y CONSERVACION	430.400	0	430.400	0	430.400	430.400	430.400
3511	CONSERVACION Y MANTTO. MENOR DE INMUEBLES	312.600	0	312.600	0	312.600	312.600	312.600
3521	INST. REPARACION Y MANTTO. DE MOBILIARIO Y EQUIPO DE A	0	0	0	0	0	0	0
3531	INST. REPARACION Y MANTTO. DE EQUIPO DE COMPUTO Y TE	0	0	0	0	0	0	0
3551	REPARACION Y MANTTO. DE EQUIPO DE TRANSPORTE	107.200	0	107.200	0	107.200	107.200	107.200
3571	REPARACION Y MANTTO. DE MAQUINARIA Y OTROS EQUIPOS	0	0	0	0	0	0	0
3572	MANTTO. Y CONSERVACION DE MAQUINARIA Y EQUIPO DE TR	10.600	0	10.600	0	10.600	10.600	10.600
3581	SERVICIO DE LIMPIEZA Y MANEJO DE DESECHOS	0	0	0	0	0	0	0
3591	SERVICIOS DE JARDINERIA Y FUMIGACION	0	0	0	0	0	0	0
3600	SERVICIOS DE COMUNICACION Y PUBLICIDAD	0	0	0	0	0	0	0
3621	DIFUSION POR RADIO, TELEVISION Y OTROS MEDIOS DE MENS	0	0	0	0	0	0	0
3700	SERVICIOS DE TRASLADO Y VIATICOS	954.004	0	954.004	0	954.004	954.004	954.004
3711	PASAJES AEREOS	200.000	0	200.000	0	200.000	200.000	200.000
3721	PASAJES TERRESTRES	267.830	0	267.830	0	267.830	267.830	267.830
3751	VIATICOS EN EL PAIS	336.174	0	336.174	0	336.174	336.174	336.174
3761	VIATICOS EN EL EXTRANJERO	150.000	0	150.000	0	150.000	150.000	150.000
3800	SERVICIOS OFICIALES	100.000	0	100.000	0	100.000	100.000	100.000
3831	CONGRESOS Y CONVENCIONES	0	0	0	0	0	0	0
3851	GASTOS DE REPRESENTACION	100.000	0	100.000	0	100.000	100.000	100.000
3900	OTROS SERVICIOS GENERALES	206.000	0	206.000	0	206.000	206.000	206.000
3921	IMPUESTOS Y DERECHOS	206.000	0	206.000	0	206.000	206.000	206.000
3942	RESPONSABILIDAD PATRIMONIAL	0	0	0	0	0	0	0
3994	GASTOS MENORES	0	0	0	0	0	0	0
5000	BIENES MUEBLES, INMUEBLES E INTANGIBLES	106.847	0	106.847	0	106.847	106.847	106.847
5100	MOBILIARIO Y EQUIPO DE ADMINISTRACION	19.499	0	19.499	0	19.499	19.499	19.499
5111	MUEBLES DE OFICINA Y ESTANTERIA	0	0	0	0	0	0	0
5151	EQUIPO DE COMPUTO Y DE TECNOLOGIA DE LA INFORMACION	19.499	0	19.499	0	19.499	19.499	19.499
5191	OTROS MOBILIARIOS Y EQUIPOS DE ADMON	0	0	0	0	0	0	0
5200	MOBILIARIO Y EQUIPO EDUCACIONAL Y RECREATIVO	59.281	0	59.281	0	59.281	59.281	59.281
5211	EQUIPOS Y APARATOS AUDIOVISUALES	7.599	0	7.599	0	7.599	7.599	7.599
5221	APARATOS DEPORTIVOS	15.083	0	15.083	0	15.083	15.083	15.083
5231	CAMARAS FOTOGRAFICAS Y DE VIDEO	16.599	0	16.599	0	16.599	16.599	16.599
5291	OTRO MOBILIARIO Y EQUIPO EDUCACIONAL Y RECREATIVO	20.000	0	20.000	0	20.000	20.000	20.000
5400	VEHICULOS Y EQUIPO DE TRANSPORTE	0	0	0	0	0	0	0
5411	VEHICULOS Y CAMIONES	0	0	0	0	0	0	0
5421	CARROCERIAS, REMOLQUES Y EQUIPO AUXILIAR DE TRANSP	0	0	0	0	0	0	0
5451	EMBARCACIONES	0	0	0	0	0	0	0
5491	OTROS EQUIPOS DE TRANSPORTE	0	0	0	0	0	0	0
5600	MAQUINARIA, OTROS EQUIPOS Y HERRAMIENTAS	28.067	0	28.067	0	28.067	28.067	28.067

**P R E S U P U E S T O 2 0 1 6**

CAPITULO CONCEPTO PARTIDA	DENOMINACION	AUTORIZADO		RADICADO	EJERCIDO	POR EJERCER	SALDO DEL PRESUPUESTO	
		ORIGINAL	MODIFICADO				TOTAL	ORIGINAL
5651	EQUIPOS DE COMUNICACIÓN Y TELECOMUNICACIÓN	0	0	0	0	0	0	0
5671	HERRAMIENTAS Y MÁQUINAS-HERRAMIENTA	17.556	0	17.556	0	17.556	17.556	17.556
5692	EQUIPO DE INGENIERIA Y DISEÑO	6.511	0	6.511	0	6.511	6.511	6.511
5694	MAQUINARIA Y EQUIPO DIVERSO	4.000	0	4.000	0	4.000	4.000	4.000
<b>5900</b>	<b>ACTIVOS INTANGIBLES</b>	<b>0</b>	<b>0</b>	<b>0</b>	<b>0</b>	<b>0</b>	<b>0</b>	<b>0</b>
5911	SOFTWARE	0	0	0	0	0	0	0
5971	LICENCIAS INFORMÁTICAS E INTELLECTUALES	0	0	0	0	0	0	0
5991	OTROS ACTIVOS INTANGIBLES	0	0	0	0	0	0	0
<b>6000</b>	<b>INVERSIÓN PÚBLICA</b>	<b>607.000</b>	<b>0</b>	<b>607.000</b>	<b>0</b>	<b>607.000</b>	<b>607.000</b>	<b>607.000</b>
<b>6100</b>	<b>OBRA PÚBLICA EN BIENES DE DOMINIO PÚBLICO</b>	<b>207.000</b>	<b>0</b>	<b>207.000</b>	<b>0</b>	<b>207.000</b>	<b>207.000</b>	<b>207.000</b>
6161	INFRAESTRUCTURA DE PROTECCIÓN, CONSERVACIÓN Y PRE	207.000	0	207.000	0	207.000	207.000	207.000
<b>6200</b>	<b>OBRA PÚBLICA EN BIENES PROPIOS</b>	<b>400.000</b>	<b>0</b>	<b>400.000</b>	<b>0</b>	<b>400.000</b>	<b>400.000</b>	<b>400.000</b>
6295	OTROS SERVICIOS RELACIONADOS CON OBRAS PÚBLICAS	400.000	0	400.000	0	400.000	400.000	400.000
<b>9000</b>	<b>DEUDA PÚBLICA</b>	<b>2.500.000</b>	<b>0</b>	<b>2.500.000</b>	<b>0</b>	<b>2.500.000</b>	<b>2.500.000</b>	<b>2.500.000</b>
<b>9100</b>	<b>AMORTIZACIÓN DE LA DEUDA PÚBLICA</b>	<b>2.500.000</b>	<b>0</b>	<b>2.500.000</b>	<b>0</b>	<b>2.500.000</b>	<b>2.500.000</b>	<b>2.500.000</b>
9911	ADEUDOS DE EJERCICIOS ANTERIORES	2.500.000	0	2.500.000	0	2.500.000	2.500.000	2.500.000
<b>TOTALES</b>		<b>14.565.872</b>	<b>0</b>	<b>14.565.872</b>	<b>0</b>	<b>14.565.872</b>	<b>14.565.872</b>	<b>14.565.872</b>

*mm*

*[Handwritten signatures and initials]*

*[Handwritten signature]*

FLUJO DE EFECTIVO CONSOLIDADO 2016

CONCEPTO	INGRESOS												TOTAL ACUMULADO
	ENERO	FEBRERO	MARZO	ABRIL	MAYO	JUNIO	JULIO	AGOSTO	SEPTIEMBRE	OCTUBRE	NOVIEMBRE	DICIEMBRE	
Ingresos por visitas al ANP	\$ 900.000	\$ 41.667	\$ 41.667	\$ 41.667	\$ 41.667	\$ 41.667	\$ 41.667	\$ 41.667	\$ 41.667	\$ 41.667	\$ 41.667	\$ 41.667	\$ 500.000
Ingresos por venta de artículos promocionales	\$ 60.000	\$ 5.000	\$ 5.000	\$ 5.000	\$ 5.000	\$ 5.000	\$ 5.000	\$ 5.000	\$ 5.000	\$ 5.000	\$ 5.000	\$ 5.000	\$ 60.000
Ingresos por cursos	\$ 100.000	\$ 8.333	\$ 8.333	\$ 8.333	\$ 8.333	\$ 8.333	\$ 8.333	\$ 8.333	\$ 8.333	\$ 8.333	\$ 8.333	\$ 8.333	\$ 100.000
AAA	\$ 3.000.000	\$ 375.000	\$ 375.000	\$ 375.000	\$ 375.000	\$ 375.000	\$ 375.000	\$ 375.000	\$ 375.000	\$ 375.000	\$ 375.000	\$ 375.000	\$ 3.000.000
Fracción I	\$ 2.500.000	\$ 1.250.000	\$ 1.250.000	\$ -	\$ -	\$ -	\$ -	\$ -	\$ -	\$ -	\$ -	\$ -	\$ 2.500.000
Ingresos Timbque	\$ 5.500.000	\$ 458.333	\$ 458.333	\$ 458.333	\$ 458.333	\$ 458.333	\$ 458.333	\$ 458.333	\$ 458.333	\$ 458.333	\$ 458.333	\$ 458.333	\$ 5.500.000
Productos Financieros	\$ 10.000	\$ 833	\$ 833	\$ 833	\$ 833	\$ 833	\$ 833	\$ 833	\$ 833	\$ 833	\$ 833	\$ 833	\$ 10.000
TOTAL DE INGRESOS	\$ 11.670.000	\$ 2.139.167	\$ 2.139.167	\$ 889.167	\$ 889.167	\$ 889.167	\$ 889.167	\$ 889.167	\$ 514.167	\$ 514.167	\$ 514.167	\$ 514.167	\$ 11.670.000
<b>EGRESOS</b>													
1000 SERVICIOS PERSONALES	\$ 7.083.558	\$ 590.297	\$ 590.297	\$ 590.297	\$ 590.297	\$ 590.297	\$ 590.297	\$ 590.297	\$ 590.297	\$ 590.297	\$ 590.297	\$ 590.297	\$ 7.083.558
1200 Remuneraciones al personal de C. Transitorio	\$ 5.806.195	\$ 483.850	\$ 483.850	\$ 483.850	\$ 483.850	\$ 483.850	\$ 483.850	\$ 483.850	\$ 483.850	\$ 483.850	\$ 483.850	\$ 483.850	\$ 5.806.195
1211 Honorarios por Servicios Personales	\$ 5.906.195	\$ 483.850	\$ 483.850	\$ 483.850	\$ 483.850	\$ 483.850	\$ 483.850	\$ 483.850	\$ 483.850	\$ 483.850	\$ 483.850	\$ 483.850	\$ 5.906.195
1500 Otras Prestaciones Sociales y Económicas	\$ 1.277.363	\$ 106.447	\$ 106.447	\$ 106.447	\$ 106.447	\$ 106.447	\$ 106.447	\$ 106.447	\$ 106.447	\$ 106.447	\$ 106.447	\$ 106.447	\$ 1.277.363
1523 Laudos, liquidaciones e indemnizaciones	\$ 1.277.363	\$ 106.447	\$ 106.447	\$ 106.447	\$ 106.447	\$ 106.447	\$ 106.447	\$ 106.447	\$ 106.447	\$ 106.447	\$ 106.447	\$ 106.447	\$ 1.277.363
1600 Provisiones	\$ -	\$ -	\$ -	\$ -	\$ -	\$ -	\$ -	\$ -	\$ -	\$ -	\$ -	\$ -	\$ -
1612 Otras medidas de carácter laboral y económicas	\$ -	\$ -	\$ -	\$ -	\$ -	\$ -	\$ -	\$ -	\$ -	\$ -	\$ -	\$ -	\$ -
2000 MATERIALES Y SUMINISTROS	\$ 375.437	\$ 31.286	\$ 31.286	\$ 31.286	\$ 31.286	\$ 31.286	\$ 31.286	\$ 31.286	\$ 31.286	\$ 31.286	\$ 31.286	\$ 31.286	\$ 375.437
2100 Materiales de Administración	\$ 80.723	\$ 6.727	\$ 6.727	\$ 6.727	\$ 6.727	\$ 6.727	\$ 6.727	\$ 6.727	\$ 6.727	\$ 6.727	\$ 6.727	\$ 6.727	\$ 80.723
2111 Material de Oficina	\$ 33.175	\$ 2.765	\$ 2.765	\$ 2.765	\$ 2.765	\$ 2.765	\$ 2.765	\$ 2.765	\$ 2.765	\$ 2.765	\$ 2.765	\$ 2.765	\$ 33.175
2121 Material y Utiles de Impresión y reproducción	\$ 7.500	\$ 625	\$ 625	\$ 625	\$ 625	\$ 625	\$ 625	\$ 625	\$ 625	\$ 625	\$ 625	\$ 625	\$ 7.500
2131 Material Estadístico y geográfico	\$ -	\$ -	\$ -	\$ -	\$ -	\$ -	\$ -	\$ -	\$ -	\$ -	\$ -	\$ -	\$ -
Materiales, útiles y equipos menores de tecnologías de la información y comunicaciones	\$ -	\$ -	\$ -	\$ -	\$ -	\$ -	\$ -	\$ -	\$ -	\$ -	\$ -	\$ -	\$ -
2141 Materiales de Limpieza	\$ 9.548	\$ 796	\$ 796	\$ 796	\$ 796	\$ 796	\$ 796	\$ 796	\$ 796	\$ 796	\$ 796	\$ 796	\$ 9.548
2161 Materiales de Limpieza	\$ 20.500	\$ 1.708	\$ 1.708	\$ 1.708	\$ 1.708	\$ 1.708	\$ 1.708	\$ 1.708	\$ 1.708	\$ 1.708	\$ 1.708	\$ 1.708	\$ 20.500
2171 Material Didáctico	\$ 10.000	\$ 833	\$ 833	\$ 833	\$ 833	\$ 833	\$ 833	\$ 833	\$ 833	\$ 833	\$ 833	\$ 833	\$ 10.000
2200 Alimento y Utensilios	\$ 33.300	\$ 2.775	\$ 2.775	\$ 2.775	\$ 2.775	\$ 2.775	\$ 2.775	\$ 2.775	\$ 2.775	\$ 2.775	\$ 2.775	\$ 2.775	\$ 33.300
2211 Alimentación para Servidores Públicos	\$ -	\$ -	\$ -	\$ -	\$ -	\$ -	\$ -	\$ -	\$ -	\$ -	\$ -	\$ -	\$ -
2214 Productos Alimenticios para el Personal de las Instalaciones	\$ 16.000	\$ 1.333	\$ 1.333	\$ 1.333	\$ 1.333	\$ 1.333	\$ 1.333	\$ 1.333	\$ 1.333	\$ 1.333	\$ 1.333	\$ 1.333	\$ 16.000
2221 Alimentación de Animales	\$ 17.300	\$ 1.442	\$ 1.442	\$ 1.442	\$ 1.442	\$ 1.442	\$ 1.442	\$ 1.442	\$ 1.442	\$ 1.442	\$ 1.442	\$ 1.442	\$ 17.300
2231 Utensilios para el serv. de alimentación	\$ -	\$ -	\$ -	\$ -	\$ -	\$ -	\$ -	\$ -	\$ -	\$ -	\$ -	\$ -	\$ -
2300 Materias Primas y Materiales de Producción	\$ 48.000	\$ 4.000	\$ 4.000	\$ 4.000	\$ 4.000	\$ 4.000	\$ 4.000	\$ 4.000	\$ 4.000	\$ 4.000	\$ 4.000	\$ 4.000	\$ 48.000
2381 Mercancías adquiridas para su comercialización	\$ 48.000	\$ 4.000	\$ 4.000	\$ 4.000	\$ 4.000	\$ 4.000	\$ 4.000	\$ 4.000	\$ 4.000	\$ 4.000	\$ 4.000	\$ 4.000	\$ 48.000
2391 Otros Productos de Materia Prima	\$ -	\$ -	\$ -	\$ -	\$ -	\$ -	\$ -	\$ -	\$ -	\$ -	\$ -	\$ -	\$ -
2400 Materiales y Artículos de Construcción y Reparación	\$ 35.360	\$ 2.947	\$ 2.947	\$ 2.947	\$ 2.947	\$ 2.947	\$ 2.947	\$ 2.947	\$ 2.947	\$ 2.947	\$ 2.947	\$ 2.947	\$ 35.360
2411 Productos minerales no metálicos	\$ 800	\$ 50	\$ 50	\$ 50	\$ 50	\$ 50	\$ 50	\$ 50	\$ 50	\$ 50	\$ 50	\$ 50	\$ 800
2421 Cemento y productos de concreto	\$ 260	\$ 22	\$ 22	\$ 22	\$ 22	\$ 22	\$ 22	\$ 22	\$ 22	\$ 22	\$ 22	\$ 22	\$ 260
2431 Cal, yeso y productos de yeso	\$ -	\$ -	\$ -	\$ -	\$ -	\$ -	\$ -	\$ -	\$ -	\$ -	\$ -	\$ -	\$ -
2441 Madera y productos de madera	\$ 5.000	\$ 417	\$ 417	\$ 417	\$ 417	\$ 417	\$ 417	\$ 417	\$ 417	\$ 417	\$ 417	\$ 417	\$ 5.000
2451 Vidrio y productos de vidrio	\$ 15.500	\$ 1.292	\$ 1.292	\$ 1.292	\$ 1.292	\$ 1.292	\$ 1.292	\$ 1.292	\$ 1.292	\$ 1.292	\$ 1.292	\$ 1.292	\$ 15.500
2461 Material eléctrico	\$ 13.000	\$ 1.083	\$ 1.083	\$ 1.083	\$ 1.083	\$ 1.083	\$ 1.083	\$ 1.083	\$ 1.083	\$ 1.083	\$ 1.083	\$ 1.083	\$ 13.000
2471 Artículos metálicos para la construcción	\$ 1.000	\$ 83	\$ 83	\$ 83	\$ 83	\$ 83	\$ 83	\$ 83	\$ 83	\$ 83	\$ 83	\$ 83	\$ 1.000
2481 Materiales complementarios	\$ -	\$ -	\$ -	\$ -	\$ -	\$ -	\$ -	\$ -	\$ -	\$ -	\$ -	\$ -	\$ -
2491 Otros materiales y artículos para la construcción y reparación	\$ 9.620	\$ 802	\$ 802	\$ 802	\$ 802	\$ 802	\$ 802	\$ 802	\$ 802	\$ 802	\$ 802	\$ 802	\$ 9.620
2500 Productos Químicos, Farmacéuticos y de Laboratorio	\$ 9.620	\$ 802	\$ 802	\$ 802	\$ 802	\$ 802	\$ 802	\$ 802	\$ 802	\$ 802	\$ 802	\$ 802	\$ 9.620
2521 Fertilizantes, pesticidas y otros agroquímicos	\$ 94.509	\$ 7.876	\$ 7.876	\$ 7.876	\$ 7.876	\$ 7.876	\$ 7.876	\$ 7.876	\$ 7.876	\$ 7.876	\$ 7.876	\$ 7.876	\$ 94.509
2531 Medicinas y productos farmacéuticos	\$ 94.509	\$ 7.876	\$ 7.876	\$ 7.876	\$ 7.876	\$ 7.876	\$ 7.876	\$ 7.876	\$ 7.876	\$ 7.876	\$ 7.876	\$ 7.876	\$ 94.509
2600 Combustibles, lubricantes y aditivos	\$ 10.625	\$ 885	\$ 885	\$ 885	\$ 885	\$ 885	\$ 885	\$ 885	\$ 885	\$ 885	\$ 885	\$ 885	\$ 10.625
2611 Combustible	\$ -	\$ -	\$ -	\$ -	\$ -	\$ -	\$ -	\$ -	\$ -	\$ -	\$ -	\$ -	\$ -
2700 Vestuario, blancos, prendas de protección y Art. Dep.	\$ 8.000	\$ 667	\$ 667	\$ 667	\$ 667	\$ 667	\$ 667	\$ 667	\$ 667	\$ 667	\$ 667	\$ 667	\$ 8.000
2711 Vestuario y uniformes	\$ 2.625	\$ 219	\$ 219	\$ 219	\$ 219	\$ 219	\$ 219	\$ 219	\$ 219	\$ 219	\$ 219	\$ 219	\$ 2.625
2721 Prendas de Protección	\$ -	\$ -	\$ -	\$ -	\$ -	\$ -	\$ -	\$ -	\$ -	\$ -	\$ -	\$ -	\$ -
2731 Artículos deportivos	\$ -	\$ -	\$ -	\$ -	\$ -	\$ -	\$ -	\$ -	\$ -	\$ -	\$ -	\$ -	\$ -
2741 Productos Textiles	\$ -	\$ -	\$ -	\$ -	\$ -	\$ -	\$ -	\$ -	\$ -	\$ -	\$ -	\$ -	\$ -
2751 Blancos	\$ -	\$ -	\$ -	\$ -	\$ -	\$ -	\$ -	\$ -	\$ -	\$ -	\$ -	\$ -	\$ -
2900 Herramientas, Refacciones y Accesorios Menores	\$ 63.300	\$ 5.275	\$ 5.275	\$ 5.275	\$ 5.275	\$ 5.275	\$ 5.275	\$ 5.275	\$ 5.275	\$ 5.275	\$ 5.275	\$ 5.275	\$ 63.300
2911 Herramientas Menores	\$ 27.900	\$ 2.325	\$ 2.325	\$ 2.325	\$ 2.325	\$ 2.325	\$ 2.325	\$ 2.325	\$ 2.325	\$ 2.325	\$ 2.325	\$ 2.325	\$ 27.900
2921 Refacciones y Accesorios Menores de Edificios	\$ -	\$ -	\$ -	\$ -	\$ -	\$ -	\$ -	\$ -	\$ -	\$ -	\$ -	\$ -	\$ -
2931 Refacciones y Accesorios Menores de Mobiliario y Equipo de Admón	\$ -	\$ -	\$ -	\$ -	\$ -	\$ -	\$ -	\$ -	\$ -	\$ -	\$ -	\$ -	\$ -

*[Handwritten signature]*

FLUJO DE EFECTIVO CONSOLIDADO 2016

CONCEPTO	ENERO	FEBRERO	MARZO	ABRIL	MAYO	JUNIO	JULIO	AGOSTO	SEPTIEMBRE	OCTUBRE	NOVIEMBRE	DICIEMBRE	TOTAL ACUMULADO
2941 Relaciones y Accesorios Menores de Equipo de Computo y Tecnologías de la Información	\$ 1,700	\$ 142	\$ 142	\$ 142	\$ 142	\$ 142	\$ 142	\$ 142	\$ 142	\$ 142	\$ 142	\$ 142	\$ 1,700
2981 Relaciones y Accesorios Menores de Equipo de Transporte	\$ 27,000	\$ 2,250	\$ 2,250	\$ 2,250	\$ 2,250	\$ 2,250	\$ 2,250	\$ 2,250	\$ 2,250	\$ 2,250	\$ 2,250	\$ 2,250	\$ 27,000
2981 Relaciones y Accesorios Menores de Maquinaria y Otros Equipos	\$ -	\$ -	\$ -	\$ -	\$ -	\$ -	\$ -	\$ -	\$ -	\$ -	\$ -	\$ -	\$ -
2991 Relaciones y Accesorios Menores de Otros Bienes Muebles	\$ 6,700	\$ 558	\$ 558	\$ 558	\$ 558	\$ 558	\$ 558	\$ 558	\$ 558	\$ 558	\$ 558	\$ 558	\$ 6,700
<b>3000 SERVICIOS GENERALES **</b>	<b>\$ 3,893,030</b>	<b>\$ 317,336</b>	<b>\$ 317,336</b>	<b>\$ 317,336</b>	<b>\$ 402,336</b>	<b>\$ 317,336</b>	<b>\$ 317,336</b>	<b>\$ 317,336</b>	<b>\$ 317,336</b>	<b>\$ 317,336</b>	<b>\$ 317,336</b>	<b>\$ 317,336</b>	<b>\$ 3,893,030</b>
3100 Servicios Básicos	\$ 61,000	\$ 5,083	\$ 5,083	\$ 5,083	\$ 5,083	\$ 5,083	\$ 5,083	\$ 5,083	\$ 5,083	\$ 5,083	\$ 5,083	\$ 5,083	\$ 61,000
3111 Servicio de Energía Eléctrica	\$ 20,000	\$ 1,667	\$ 1,667	\$ 1,667	\$ 1,667	\$ 1,667	\$ 1,667	\$ 1,667	\$ 1,667	\$ 1,667	\$ 1,667	\$ 1,667	\$ 20,000
3121 Gas	\$ -	\$ -	\$ -	\$ -	\$ -	\$ -	\$ -	\$ -	\$ -	\$ -	\$ -	\$ -	\$ -
3131 Servicio de Agua Potable	\$ 26,000	\$ 2,167	\$ 2,167	\$ 2,167	\$ 2,167	\$ 2,167	\$ 2,167	\$ 2,167	\$ 2,167	\$ 2,167	\$ 2,167	\$ 2,167	\$ 26,000
3141 Telefonía Tradicional	\$ 5,000	\$ 417	\$ 417	\$ 417	\$ 417	\$ 417	\$ 417	\$ 417	\$ 417	\$ 417	\$ 417	\$ 417	\$ 5,000
3151 Telefonía Celular	\$ 4,000	\$ 333	\$ 333	\$ 333	\$ 333	\$ 333	\$ 333	\$ 333	\$ 333	\$ 333	\$ 333	\$ 333	\$ 4,000
3161 Servicios de Telecomunicaciones y Satélites	\$ -	\$ -	\$ -	\$ -	\$ -	\$ -	\$ -	\$ -	\$ -	\$ -	\$ -	\$ -	\$ -
3171 Servicios de Acceso de Internet, Redes y Procesamiento de Información	\$ -	\$ -	\$ -	\$ -	\$ -	\$ -	\$ -	\$ -	\$ -	\$ -	\$ -	\$ -	\$ -
3181 Servicio Postal	\$ 6,000	\$ 500	\$ 500	\$ 500	\$ 500	\$ 500	\$ 500	\$ 500	\$ 500	\$ 500	\$ 500	\$ 500	\$ 6,000
3182 Servicio Telefónico	\$ -	\$ -	\$ -	\$ -	\$ -	\$ -	\$ -	\$ -	\$ -	\$ -	\$ -	\$ -	\$ -
3191 Servicios Integrales y Otros Servicios	\$ -	\$ -	\$ -	\$ -	\$ -	\$ -	\$ -	\$ -	\$ -	\$ -	\$ -	\$ -	\$ -
3200 Servicios de Arrendamiento	\$ 80,000	\$ 6,667	\$ 6,667	\$ 6,667	\$ 6,667	\$ 6,667	\$ 6,667	\$ 6,667	\$ 6,667	\$ 6,667	\$ 6,667	\$ 6,667	\$ 80,000
3221 Arrendamiento de Edificios y Locales	\$ 80,000	\$ 6,667	\$ 6,667	\$ 6,667	\$ 6,667	\$ 6,667	\$ 6,667	\$ 6,667	\$ 6,667	\$ 6,667	\$ 6,667	\$ 6,667	\$ 80,000
3231 Arrendamiento de Mobiliario y Equipo	\$ -	\$ -	\$ -	\$ -	\$ -	\$ -	\$ -	\$ -	\$ -	\$ -	\$ -	\$ -	\$ -
3251 Arrendamiento de vehículos	\$ -	\$ -	\$ -	\$ -	\$ -	\$ -	\$ -	\$ -	\$ -	\$ -	\$ -	\$ -	\$ -
3261 Arrendamiento de maquinaria, otros equipos y herramientas	\$ -	\$ -	\$ -	\$ -	\$ -	\$ -	\$ -	\$ -	\$ -	\$ -	\$ -	\$ -	\$ -
3291 Arrendamientos Especiales	\$ -	\$ -	\$ -	\$ -	\$ -	\$ -	\$ -	\$ -	\$ -	\$ -	\$ -	\$ -	\$ -
3300 Servicios Profesionales, Científicos, Técnicos y Otros Servicios	\$ 1,236,626	\$ 103,052	\$ 103,052	\$ 103,052	\$ 103,052	\$ 103,052	\$ 103,052	\$ 103,052	\$ 103,052	\$ 103,052	\$ 103,052	\$ 103,052	\$ 1,236,626
3311 Servicios Legales, de Contabilidad, Auditoría y Relaciones	\$ 606,800	\$ 50,567	\$ 50,567	\$ 50,567	\$ 50,567	\$ 50,567	\$ 50,567	\$ 50,567	\$ 50,567	\$ 50,567	\$ 50,567	\$ 50,567	\$ 606,800
3321 Servicios de Diseño, Arquitectura, Ingeniería y Actividades	\$ 50,000	\$ 4,167	\$ 4,167	\$ 4,167	\$ 4,167	\$ 4,167	\$ 4,167	\$ 4,167	\$ 4,167	\$ 4,167	\$ 4,167	\$ 4,167	\$ 50,000
3331 Servicios de Consultoría Administrativa e Informática	\$ -	\$ -	\$ -	\$ -	\$ -	\$ -	\$ -	\$ -	\$ -	\$ -	\$ -	\$ -	\$ -
3341 Capacitación Institucional	\$ -	\$ -	\$ -	\$ -	\$ -	\$ -	\$ -	\$ -	\$ -	\$ -	\$ -	\$ -	\$ -
3342 Capacitación Especializada	\$ 13,920	\$ 1,160	\$ 1,160	\$ 1,160	\$ 1,160	\$ 1,160	\$ 1,160	\$ 1,160	\$ 1,160	\$ 1,160	\$ 1,160	\$ 1,160	\$ 13,920
3351 Servicios de Investigación Científica y desarrollo	\$ 20,000	\$ 1,667	\$ 1,667	\$ 1,667	\$ 1,667	\$ 1,667	\$ 1,667	\$ 1,667	\$ 1,667	\$ 1,667	\$ 1,667	\$ 1,667	\$ 20,000
3361 Servicios de Apoyo Administrativo	\$ 54,006	\$ 4,501	\$ 4,501	\$ 4,501	\$ 4,501	\$ 4,501	\$ 4,501	\$ 4,501	\$ 4,501	\$ 4,501	\$ 4,501	\$ 4,501	\$ 54,006
3362 Impresiones de Papelería Oficial	\$ 15,000	\$ 1,250	\$ 1,250	\$ 1,250	\$ 1,250	\$ 1,250	\$ 1,250	\$ 1,250	\$ 1,250	\$ 1,250	\$ 1,250	\$ 1,250	\$ 15,000
3363 Servicios de impresión, Publicaciones y Edición de Trabajos de	\$ 58,900	\$ 4,908	\$ 4,908	\$ 4,908	\$ 4,908	\$ 4,908	\$ 4,908	\$ 4,908	\$ 4,908	\$ 4,908	\$ 4,908	\$ 4,908	\$ 58,900
3381 Servicios de Vigilancia	\$ 418,000	\$ 34,833	\$ 34,833	\$ 34,833	\$ 34,833	\$ 34,833	\$ 34,833	\$ 34,833	\$ 34,833	\$ 34,833	\$ 34,833	\$ 34,833	\$ 418,000
3391 Servicios Profesionales, Científicos y Técnicos Integrales	\$ 740,000	\$ 61,667	\$ 61,667	\$ 61,667	\$ 146,667	\$ 61,667	\$ 61,667	\$ 61,667	\$ 61,667	\$ 61,667	\$ 61,667	\$ 61,667	\$ 740,000
3400 Servicios Generales, Comerciales y Bancarios	\$ 720,000	\$ 60,000	\$ 60,000	\$ 60,000	\$ 145,000	\$ 60,000	\$ 60,000	\$ 60,000	\$ 60,000	\$ 60,000	\$ 60,000	\$ 60,000	\$ 720,000
3411 Servicios Financieros y Bancarios	\$ 20,000	\$ 1,667	\$ 1,667	\$ 1,667	\$ 1,667	\$ 1,667	\$ 1,667	\$ 1,667	\$ 1,667	\$ 1,667	\$ 1,667	\$ 1,667	\$ 20,000
3451 Seguro de Bienes Patrimoniales	\$ -	\$ -	\$ -	\$ -	\$ -	\$ -	\$ -	\$ -	\$ -	\$ -	\$ -	\$ -	\$ -
3471 Fleets y Manobras	\$ -	\$ -	\$ -	\$ -	\$ -	\$ -	\$ -	\$ -	\$ -	\$ -	\$ -	\$ -	\$ -
3481 Comisiones por Ventas	\$ -	\$ -	\$ -	\$ -	\$ -	\$ -	\$ -	\$ -	\$ -	\$ -	\$ -	\$ -	\$ -
3491 Servicios Comerciales Integrales	\$ 430,400	\$ 35,867	\$ 35,867	\$ 35,867	\$ 35,867	\$ 35,867	\$ 35,867	\$ 35,867	\$ 35,867	\$ 35,867	\$ 35,867	\$ 35,867	\$ 430,400
3500 Servicios de Mito, Conservación e instalación	\$ 312,600	\$ 26,050	\$ 26,050	\$ 26,050	\$ 26,050	\$ 26,050	\$ 26,050	\$ 26,050	\$ 26,050	\$ 26,050	\$ 26,050	\$ 26,050	\$ 312,600
3512 Conservación y Mantenimiento Menos de Inmuebles	\$ -	\$ -	\$ -	\$ -	\$ -	\$ -	\$ -	\$ -	\$ -	\$ -	\$ -	\$ -	\$ -
3521 Instalación, Reparación y Mantenimiento de Iluminación y Equipo de Admon	\$ -	\$ -	\$ -	\$ -	\$ -	\$ -	\$ -	\$ -	\$ -	\$ -	\$ -	\$ -	\$ -
3531 Instalación, Reparación y Mantenimiento de Equipo de Computo y Tecnologías de la Información	\$ 107,200	\$ 8,933	\$ 8,933	\$ 8,933	\$ 8,933	\$ 8,933	\$ 8,933	\$ 8,933	\$ 8,933	\$ 8,933	\$ 8,933	\$ 8,933	\$ 107,200
3551 Reparación y Mantenimiento de Equipo de Transporte	\$ -	\$ -	\$ -	\$ -	\$ -	\$ -	\$ -	\$ -	\$ -	\$ -	\$ -	\$ -	\$ -
3572 Mantenimiento y Conservación de Maquinaria y Otros Equipos	\$ 10,600	\$ 883	\$ 883	\$ 883	\$ 883	\$ 883	\$ 883	\$ 883	\$ 883	\$ 883	\$ 883	\$ 883	\$ 10,600
3581 Servicios de Limpieza y Manejo de Desechos	\$ -	\$ -	\$ -	\$ -	\$ -	\$ -	\$ -	\$ -	\$ -	\$ -	\$ -	\$ -	\$ -
3591 Servicios de Jardinería y Fumigación	\$ -	\$ -	\$ -	\$ -	\$ -	\$ -	\$ -	\$ -	\$ -	\$ -	\$ -	\$ -	\$ -
3600 Servicios de Difusión e Información	\$ -	\$ -	\$ -	\$ -	\$ -	\$ -	\$ -	\$ -	\$ -	\$ -	\$ -	\$ -	\$ -
3611 Difusión por Radio, Televisión y Otros Medios de Mensajes sobre	\$ -	\$ -	\$ -	\$ -	\$ -	\$ -	\$ -	\$ -	\$ -	\$ -	\$ -	\$ -	\$ -
3621 Difusión por Radio, Televisión y Otros Medios de Mensajes	\$ -	\$ -	\$ -	\$ -	\$ -	\$ -	\$ -	\$ -	\$ -	\$ -	\$ -	\$ -	\$ -
3631 Servicios de Creatividad, Preproducción, Producción de Publicidad, excepto Internet	\$ -	\$ -	\$ -	\$ -	\$ -	\$ -	\$ -	\$ -	\$ -	\$ -	\$ -	\$ -	\$ -
3641 Servicios de Revelado de Fotografías	\$ -	\$ -	\$ -	\$ -	\$ -	\$ -	\$ -	\$ -	\$ -	\$ -	\$ -	\$ -	\$ -
3661 Servicios de Creación y Difusión de Contenido Exclusivamente a través de Internet	\$ -	\$ -	\$ -	\$ -	\$ -	\$ -	\$ -	\$ -	\$ -	\$ -	\$ -	\$ -	\$ -
3700 Servicios de Traslado y Viáticos	\$ 954,004	\$ 79,500	\$ 79,500	\$ 79,500	\$ 79,500	\$ 79,500	\$ 79,500	\$ 79,500	\$ 79,500	\$ 79,500	\$ 79,500	\$ 79,500	\$ 954,004
3711 Pasajes Aéreos	\$ 200,000	\$ 16,667	\$ 16,667	\$ 16,667	\$ 16,667	\$ 16,667	\$ 16,667	\$ 16,667	\$ 16,667	\$ 16,667	\$ 16,667	\$ 16,667	\$ 200,000

*Handwritten signature and initials*



FLUJO DE EFECTIVO CONSOLIDADO 2016

CONCEPTO	ENERO	FEBRERO	MARZO	ABRIL	MAYO	JUNIO	JULIO	AGOSTO	SEPTIEMBRE	OCTUBRE	NOVIEMBRE	DICIEMBRE	TOTAL ACUMULADO
3721 Pasajes Terrestres	\$ 267,830	\$ -	\$ -	\$ -	\$ -	\$ -	\$ -	\$ -	\$ -	\$ -	\$ -	\$ -	\$ 267,830
3731 Pasajes Marítimos, Lacustres y Fluviales	\$ -	\$ -	\$ -	\$ -	\$ -	\$ -	\$ -	\$ -	\$ -	\$ -	\$ -	\$ -	\$ -
3751 Viajeros en el País	\$ 336,174	\$ 28,015	\$ 28,015	\$ 28,015	\$ 28,015	\$ 28,015	\$ 28,015	\$ 28,015	\$ 28,015	\$ 28,015	\$ 28,015	\$ 28,015	\$ 336,174
3761 Viajeros en el Extranjero	\$ 150,000	\$ 12,500	\$ 12,500	\$ 12,500	\$ 12,500	\$ 12,500	\$ 12,500	\$ 12,500	\$ 12,500	\$ 12,500	\$ 12,500	\$ 12,500	\$ 150,000
3781 Servicios Integrales de Traslado y Viáticos	\$ -	\$ -	\$ -	\$ -	\$ -	\$ -	\$ -	\$ -	\$ -	\$ -	\$ -	\$ -	\$ -
3792 Otros Servicios de Traslado y Hospedaje	\$ -	\$ -	\$ -	\$ -	\$ -	\$ -	\$ -	\$ -	\$ -	\$ -	\$ -	\$ -	\$ -
3800 Servicios Oficiales	\$ 100,000	\$ 8,333	\$ 8,333	\$ 8,333	\$ 8,333	\$ 8,333	\$ 8,333	\$ 8,333	\$ 8,333	\$ 8,333	\$ 8,333	\$ 8,333	\$ 100,000
3821 Gastos de Orden Social	\$ -	\$ -	\$ -	\$ -	\$ -	\$ -	\$ -	\$ -	\$ -	\$ -	\$ -	\$ -	\$ -
3831 Congresos y Convenciones	\$ -	\$ -	\$ -	\$ -	\$ -	\$ -	\$ -	\$ -	\$ -	\$ -	\$ -	\$ -	\$ -
3841 Exposiciones	\$ -	\$ -	\$ -	\$ -	\$ -	\$ -	\$ -	\$ -	\$ -	\$ -	\$ -	\$ -	\$ -
3851 Gastos de Representación	\$ 100,000	\$ 8,333	\$ 8,333	\$ 8,333	\$ 8,333	\$ 8,333	\$ 8,333	\$ 8,333	\$ 8,333	\$ 8,333	\$ 8,333	\$ 8,333	\$ 100,000
3900 Otros Servicios Generales	\$ 206,000	\$ 17,167	\$ 17,167	\$ 17,167	\$ 17,167	\$ 17,167	\$ 17,167	\$ 17,167	\$ 17,167	\$ 17,167	\$ 17,167	\$ 17,167	\$ 206,000
3911 Gastos de Detención	\$ -	\$ -	\$ -	\$ -	\$ -	\$ -	\$ -	\$ -	\$ -	\$ -	\$ -	\$ -	\$ -
3921 Impuestos y Derechos	\$ 206,000	\$ 17,167	\$ 17,167	\$ 17,167	\$ 17,167	\$ 17,167	\$ 17,167	\$ 17,167	\$ 17,167	\$ 17,167	\$ 17,167	\$ 17,167	\$ 206,000
3942 Responsabilidad Patrimonial	\$ -	\$ -	\$ -	\$ -	\$ -	\$ -	\$ -	\$ -	\$ -	\$ -	\$ -	\$ -	\$ -
3951 Penas, Multas, Accesorios y Actualizaciones	\$ -	\$ -	\$ -	\$ -	\$ -	\$ -	\$ -	\$ -	\$ -	\$ -	\$ -	\$ -	\$ -
3961 Otros Gastos por Responsabilidades	\$ -	\$ -	\$ -	\$ -	\$ -	\$ -	\$ -	\$ -	\$ -	\$ -	\$ -	\$ -	\$ -
3994 Gastos Menores	\$ -	\$ -	\$ -	\$ -	\$ -	\$ -	\$ -	\$ -	\$ -	\$ -	\$ -	\$ -	\$ -
3999 Servicios Integrales	\$ -	\$ -	\$ -	\$ -	\$ -	\$ -	\$ -	\$ -	\$ -	\$ -	\$ -	\$ -	\$ -
<b>5000 BIENES MUEBLES E INMUEBLES</b>	<b>\$ 106,847</b>	<b>\$ 8,904</b>	<b>\$ 8,904</b>	<b>\$ 8,904</b>	<b>\$ 8,904</b>	<b>\$ 8,904</b>	<b>\$ 8,904</b>	<b>\$ 8,904</b>	<b>\$ 8,904</b>	<b>\$ 8,904</b>	<b>\$ 8,904</b>	<b>\$ 8,904</b>	<b>\$ 106,847</b>
5100 Mobiliario y Equipo de Administración	\$ 19,499	\$ 1,625	\$ 1,625	\$ 1,625	\$ 1,625	\$ 1,625	\$ 1,625	\$ 1,625	\$ 1,625	\$ 1,625	\$ 1,625	\$ 1,625	\$ 19,499
5111 Muebles de Oficina y Estantería	\$ -	\$ -	\$ -	\$ -	\$ -	\$ -	\$ -	\$ -	\$ -	\$ -	\$ -	\$ -	\$ -
5121 Muebles, Excepto de Oficina y Estantería	\$ -	\$ -	\$ -	\$ -	\$ -	\$ -	\$ -	\$ -	\$ -	\$ -	\$ -	\$ -	\$ -
5131 Bienes Artísticos y Culturales	\$ -	\$ -	\$ -	\$ -	\$ -	\$ -	\$ -	\$ -	\$ -	\$ -	\$ -	\$ -	\$ -
5151 Equipo de Cómputo y de Tecnología de la Información	\$ 19,499	\$ 1,625	\$ 1,625	\$ 1,625	\$ 1,625	\$ 1,625	\$ 1,625	\$ 1,625	\$ 1,625	\$ 1,625	\$ 1,625	\$ 1,625	\$ 19,499
5191 Otros Mobiliarios y Equipos de Administración	\$ -	\$ -	\$ -	\$ -	\$ -	\$ -	\$ -	\$ -	\$ -	\$ -	\$ -	\$ -	\$ -
5200 Mobiliario y Equipos de Administración	\$ 58,281	\$ 4,940	\$ 4,940	\$ 4,940	\$ 4,940	\$ 4,940	\$ 4,940	\$ 4,940	\$ 4,940	\$ 4,940	\$ 4,940	\$ 4,940	\$ 58,281
5211 Equipos y Aparatos Audiovisuales	\$ 7,569	\$ 633	\$ 633	\$ 633	\$ 633	\$ 633	\$ 633	\$ 633	\$ 633	\$ 633	\$ 633	\$ 633	\$ 7,569
5121 Aparatos Deportivos	\$ 15,083	\$ 1,257	\$ 1,257	\$ 1,257	\$ 1,257	\$ 1,257	\$ 1,257	\$ 1,257	\$ 1,257	\$ 1,257	\$ 1,257	\$ 1,257	\$ 15,083
5231 Cámaras Fotográficas y de Video	\$ 16,599	\$ 1,383	\$ 1,383	\$ 1,383	\$ 1,383	\$ 1,383	\$ 1,383	\$ 1,383	\$ 1,383	\$ 1,383	\$ 1,383	\$ 1,383	\$ 16,599
5291 Otro mobiliario y equipo educacional y recreativo	\$ 20,000	\$ 1,667	\$ 1,667	\$ 1,667	\$ 1,667	\$ 1,667	\$ 1,667	\$ 1,667	\$ 1,667	\$ 1,667	\$ 1,667	\$ 1,667	\$ 20,000
5400 Vehículos y Camiones	\$ -	\$ -	\$ -	\$ -	\$ -	\$ -	\$ -	\$ -	\$ -	\$ -	\$ -	\$ -	\$ -
5411 Vehículos y Camiones	\$ -	\$ -	\$ -	\$ -	\$ -	\$ -	\$ -	\$ -	\$ -	\$ -	\$ -	\$ -	\$ -
5421 Carrocerías, Remolques y Equipo Auxiliar de Transporte	\$ -	\$ -	\$ -	\$ -	\$ -	\$ -	\$ -	\$ -	\$ -	\$ -	\$ -	\$ -	\$ -
5451 Embarcaciones	\$ -	\$ -	\$ -	\$ -	\$ -	\$ -	\$ -	\$ -	\$ -	\$ -	\$ -	\$ -	\$ -
5481 Otros Equipos de Transporte	\$ -	\$ -	\$ -	\$ -	\$ -	\$ -	\$ -	\$ -	\$ -	\$ -	\$ -	\$ -	\$ -
5600 Maquinaria, Otros Equipos y Herramientas	\$ 28,067	\$ 2,339	\$ 2,339	\$ 2,339	\$ 2,339	\$ 2,339	\$ 2,339	\$ 2,339	\$ 2,339	\$ 2,339	\$ 2,339	\$ 2,339	\$ 28,067
5651 Equipos de Comunicación y Telecomunicación	\$ -	\$ -	\$ -	\$ -	\$ -	\$ -	\$ -	\$ -	\$ -	\$ -	\$ -	\$ -	\$ -
5671 Herramientas y Maquinaria-Herramienta	\$ 17,556	\$ 1,463	\$ 1,463	\$ 1,463	\$ 1,463	\$ 1,463	\$ 1,463	\$ 1,463	\$ 1,463	\$ 1,463	\$ 1,463	\$ 1,463	\$ 17,556
5692 Equipo de Ingeniería y diseño	\$ 6,511	\$ 543	\$ 543	\$ 543	\$ 543	\$ 543	\$ 543	\$ 543	\$ 543	\$ 543	\$ 543	\$ 543	\$ 6,511
5694 Maquinaria y Equipo Diverso	\$ 4,000	\$ 333	\$ 333	\$ 333	\$ 333	\$ 333	\$ 333	\$ 333	\$ 333	\$ 333	\$ 333	\$ 333	\$ 4,000
5900 Activos Intangibles	\$ -	\$ -	\$ -	\$ -	\$ -	\$ -	\$ -	\$ -	\$ -	\$ -	\$ -	\$ -	\$ -
5911 Software	\$ -	\$ -	\$ -	\$ -	\$ -	\$ -	\$ -	\$ -	\$ -	\$ -	\$ -	\$ -	\$ -
5971 Licencias Informáticas e Intelectuales	\$ -	\$ -	\$ -	\$ -	\$ -	\$ -	\$ -	\$ -	\$ -	\$ -	\$ -	\$ -	\$ -
5991 Otros Activos Intangibles	\$ -	\$ -	\$ -	\$ -	\$ -	\$ -	\$ -	\$ -	\$ -	\$ -	\$ -	\$ -	\$ -
<b>6000 INVERSIÓN PÚBLICA DEL ESTADO</b>	<b>\$ 607,000</b>	<b>\$ 50,583</b>	<b>\$ 50,583</b>	<b>\$ 50,583</b>	<b>\$ 50,583</b>	<b>\$ 50,583</b>	<b>\$ 50,583</b>	<b>\$ 50,583</b>	<b>\$ 50,583</b>	<b>\$ 50,583</b>	<b>\$ 50,583</b>	<b>\$ 50,583</b>	<b>\$ 607,000</b>
6100 Obra Pública en Bienes de Dominio Público	\$ 207,000	\$ 17,250	\$ 17,250	\$ 17,250	\$ 17,250	\$ 17,250	\$ 17,250	\$ 17,250	\$ 17,250	\$ 17,250	\$ 17,250	\$ 17,250	\$ 207,000
6161 Infraestructura de Protección, Conservación y Preservación	\$ 207,000	\$ 17,250	\$ 17,250	\$ 17,250	\$ 17,250	\$ 17,250	\$ 17,250	\$ 17,250	\$ 17,250	\$ 17,250	\$ 17,250	\$ 17,250	\$ 207,000
Ecológica	\$ -	\$ -	\$ -	\$ -	\$ -	\$ -	\$ -	\$ -	\$ -	\$ -	\$ -	\$ -	\$ -
6200 Obra Pública en Bienes Propios	\$ 400,000	\$ 33,333	\$ 33,333	\$ 33,333	\$ 33,333	\$ 33,333	\$ 33,333	\$ 33,333	\$ 33,333	\$ 33,333	\$ 33,333	\$ 33,333	\$ 400,000
6295 Otros servicios relacionados con obras públicas	\$ 400,000	\$ 33,333	\$ 33,333	\$ 33,333	\$ 33,333	\$ 33,333	\$ 33,333	\$ 33,333	\$ 33,333	\$ 33,333	\$ 33,333	\$ 33,333	\$ 400,000
<b>9000 DEUDA PÚBLICA</b>	<b>\$ 2,500,000</b>	<b>\$ -</b>	<b>\$ -</b>	<b>\$ -</b>	<b>\$ -</b>	<b>\$ -</b>	<b>\$ -</b>	<b>\$ -</b>	<b>\$ -</b>	<b>\$ -</b>	<b>\$ -</b>	<b>\$ -</b>	<b>\$ 2,500,000</b>
9100 Amortización de la deuda pública	\$ 2,500,000	\$ -	\$ -	\$ -	\$ -	\$ -	\$ -	\$ -	\$ -	\$ -	\$ -	\$ -	\$ 2,500,000
9511 Adeudos de ejercicios anteriores	\$ -	\$ -	\$ -	\$ -	\$ -	\$ -	\$ -	\$ -	\$ -	\$ -	\$ -	\$ -	\$ -
<b>TOTAL DE EGRESOS</b>	<b>\$ 14,565,872</b>	<b>\$ 998,406</b>	<b>\$ 998,406</b>	<b>\$ 998,406</b>	<b>\$ 998,406</b>	<b>\$ 998,406</b>	<b>\$ 998,406</b>	<b>\$ 998,406</b>	<b>\$ 998,406</b>	<b>\$ 998,406</b>	<b>\$ 998,406</b>	<b>\$ 998,406</b>	<b>\$ 14,565,872</b>
<b>TOTAL DE EGRESOS</b>	<b>\$ 998,406</b>	<b>\$ 998,406</b>	<b>\$ 998,406</b>	<b>\$ 998,406</b>	<b>\$ 998,406</b>	<b>\$ 998,406</b>	<b>\$ 998,406</b>	<b>\$ 998,406</b>	<b>\$ 998,406</b>	<b>\$ 998,406</b>	<b>\$ 998,406</b>	<b>\$ 998,406</b>	<b>\$ 14,565,872</b>
<b>FLUJO NETO DE OPERACIÓN</b>	<b>\$ 1,140,761</b>	<b>\$ 1,140,761</b>	<b>\$ 1,140,761</b>	<b>\$ 1,140,761</b>	<b>\$ 1,140,761</b>	<b>\$ 1,140,761</b>	<b>\$ 1,140,761</b>	<b>\$ 1,140,761</b>	<b>\$ 1,140,761</b>	<b>\$ 1,140,761</b>	<b>\$ 1,140,761</b>	<b>\$ 1,140,761</b>	<b>\$ 13,425,111</b>
<b>SALDO INICIAL FIDEES</b>	<b>\$ -</b>	<b>\$ -</b>	<b>\$ 2,281,521</b>	<b>\$ 2,172,282</b>	<b>\$ 2,063,043</b>	<b>\$ 631,197</b>	<b>\$ 740,436</b>	<b>\$ 849,675</b>	<b>\$ 958,915</b>	<b>\$ 1,443,154</b>	<b>\$ 1,927,394</b>	<b>\$ 2,411,633</b>	<b>\$ -</b>
<b>SALDO FINAL FIDEES</b>	<b>\$ 1,140,761</b>	<b>\$ 2,281,521</b>	<b>\$ 2,172,282</b>	<b>\$ 2,063,043</b>	<b>\$ 631,197</b>	<b>\$ 740,436</b>	<b>\$ 849,675</b>	<b>\$ 958,915</b>	<b>\$ 1,443,154</b>	<b>\$ 1,927,394</b>	<b>\$ 2,411,633</b>	<b>\$ 2,895,872</b>	<b>\$ 2,895,872</b>

You.

**DIRECCIÓN GENERAL**

CONSEJO CIENTÍFICO

**PRESIDENTE DEL COMITÉ TÉCNICO DEL FIDEICOMISO DEL ESTERO DEL SALADO**

**AREA NATURAL PROTEGIDA**

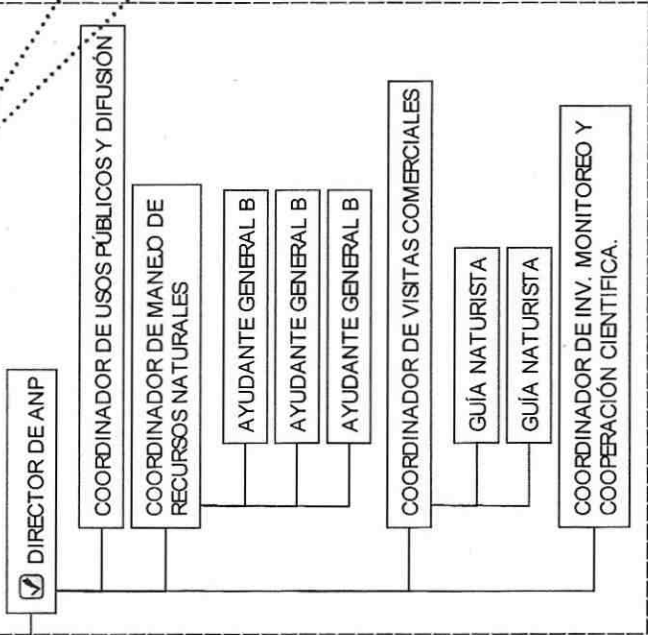

**DIRECTOR GENERAL DESARROLLADORA DE PROYECTOS DE ATRACCIÓN DE INVERSIÓN PÚBLICA Y PRIVADA.**

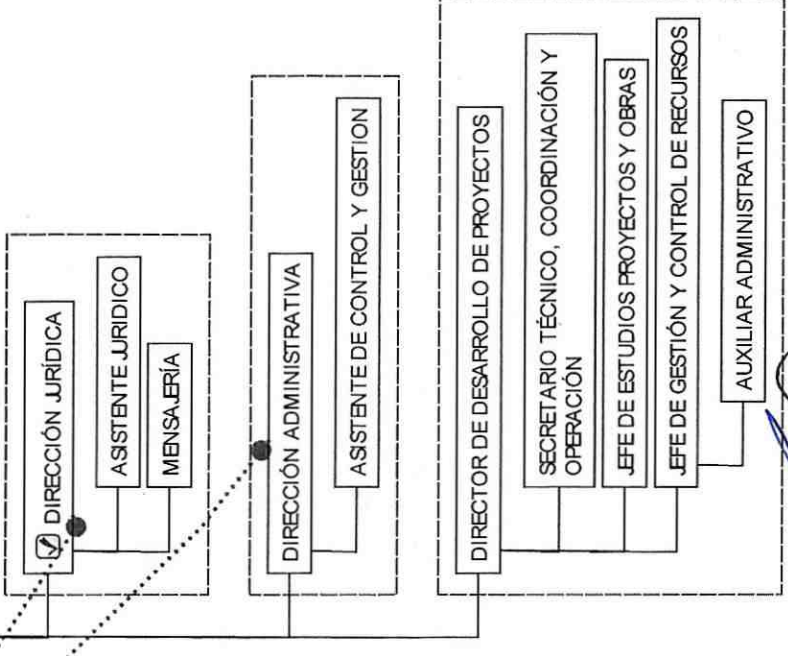

*Handwritten signatures and initials:*  
- Top right: A large signature, possibly "I. C."  
- Middle right: A signature with a large flourish, possibly "P. J."  
- Bottom left: A signature, possibly "J. M."  
- Middle left: A signature with a large flourish, possibly "S. J."

ÁREA NATURAL PROTEGIDA

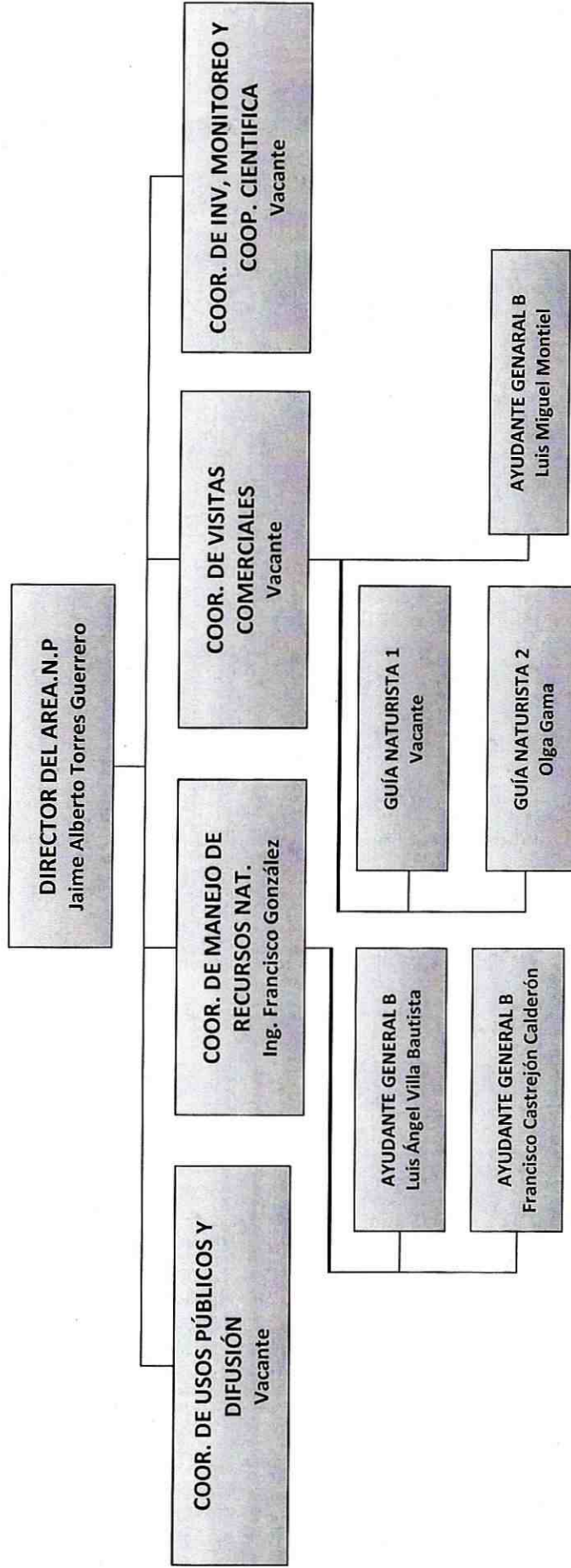

*Handwritten signatures and initials in blue ink, including a large signature and several smaller initials.*

FIDEICOMISO PARA LA PROTECCIÓN DEL ESTERO DEL SALADO Y DESARROLLO DE LAS ÁREAS COLINDANTES  
 PLANTILLA AUTORIZADA PARA LA OPERACIÓN DEL FIDEES EJERCICIO 2016

N°	PUESTO	MENSUAL	16% IVA	TOTAL MENSUAL	ANUAL	IVA ANUAL	TOTAL ANUAL
1	Director General	60,000	9,600	69,600	720,000	115,200	835,200
2	Director Administrativo	38,000	6,080	44,080	456,000	72,960	528,960
3	Asistente de Control y Gestión	12,206	1,953	14,159	146,472	23,436	169,908
4	Mensajero	6,000	960	6,960	72,000	11,520	83,520
5	Director de Desarrollo de Proyectos de Atracción de Inversión	38,000	6,080	44,080	456,000	72,960	528,960
6	Jefe de Estudios, Proyectos y Obras	23,816	3,811	27,627	285,797	45,727	331,524
7	Jefe de Gestión y Control de Recursos	23,816	3,811	27,627	285,797	45,727	331,524
8	Auxiliar Administrativo	8,123	1,300	9,423	97,479	15,597	113,076
9	Secretario Técnico, Coordinación y Operaciones	23,816	3,811	27,627	285,797	45,727	331,524
10	Director Jurídico	39,583	6,333	45,917	475,000	76,000	551,000
11	Director del ANP	39,583	6,333	45,917	475,000	76,000	551,000
12	Coordinador de Usos Públicos y Difusión	15,625	2,500	18,125	187,500	30,000	217,500
13	Coordinador de Manejo de Recursos Naturales	15,625	2,500	18,125	187,500	30,000	217,500
14	Ayudante General B	8,333	1,333	9,667	100,000	16,000	116,000
15	Ayudante General B	8,333	1,333	9,667	100,000	16,000	116,000
16	Ayudante General B	8,333	1,333	9,667	100,000	16,000	116,000
17	Coordinador de Visitas Comerciales	15,625	2,500	18,125	187,500	30,000	217,500
18	Guía Naturista	8,333	1,333	9,667	100,000	16,000	116,000
19	Guía Naturista	8,333	1,333	9,667	100,000	16,000	116,000
20	Coord. de Inv., Monitoreo, y Cooperación Científica	15,625	2,500	18,125	187,500	30,000	217,500
	<b>TOTAL GENERAL</b>	<b>417,112</b>	<b>66,738</b>	<b>483,850</b>	<b>5,005,341</b>	<b>800,855</b>	<b>5,806,196</b>

mm.

*[Handwritten signature]*

*[Handwritten signature]*



**ANEXO PUNTO 6**

**PRESENTACIÓN Y, EN SU CASO, APROBACIÓN, DE LAS  
SUPERFICIES APROVECHABLES EN LAS ZONAS  
COLINDANTES POR RESTRICCIONES DE ZONA FEDERAL.**



Handwritten signature in blue ink, consisting of a large, stylized initial 'C' followed by a series of loops and a final flourish.



USOS MIXTOS	USOS MIXTOS	TURISTICO HOTELERO	USOS MIXTOS	USOS MIXTOS	USOS MIXTOS
LOTE 1	LOTE 2	LOTE 3	LOTE 6-2	LOTE AAA	FRAC II-2B
LOTE 8-1	LOTE 8-2	LOTE 8-3	LOTE 8-4	LOTE 8-6	LOTE 8-7
AREA TOTAL	POLIGONO	LOTE	AREA TOTAL	SUPERFICIE LIBRE APROVECHABLE	SUPERFICIE CON RESTRICCION FEDERAL
513.38 m <sup>2</sup>	6		1,319.95 m <sup>2</sup>	1,319.95 m <sup>2</sup>	0.00 m <sup>2</sup>
745.41 m <sup>2</sup>	6		745.41 m <sup>2</sup>	745.41 m <sup>2</sup>	0.00 m <sup>2</sup>
248,012.57 m <sup>2</sup>	6		143,065.28 m <sup>2</sup>	143,065.28 m <sup>2</sup>	74,947.29 m <sup>2</sup>
41,416.08 m <sup>2</sup>	AAA		0.00 m <sup>2</sup>	0.00 m <sup>2</sup>	41,416.08 m <sup>2</sup>
13,590.13 m <sup>2</sup>	8		13,590.13 m <sup>2</sup>	13,590.13 m <sup>2</sup>	0.00 m <sup>2</sup>
8,900.00 m <sup>2</sup>	8		8,900.00 m <sup>2</sup>	8,900.00 m <sup>2</sup>	0.00 m <sup>2</sup>
19,459.87 m <sup>2</sup>	8		19,459.87 m <sup>2</sup>	19,459.87 m <sup>2</sup>	0.00 m <sup>2</sup>
9,979.87 m <sup>2</sup>	8		9,979.87 m <sup>2</sup>	9,979.87 m <sup>2</sup>	0.00 m <sup>2</sup>
<b>313,937.26 m<sup>2</sup></b>			<b>197,573.89 m<sup>2</sup></b>	<b>197,573.89 m<sup>2</sup></b>	<b>116,363.37 m<sup>2</sup></b>

INSTITUCIONAL	CENTRO CULTURAL	CLINICA			
FRAC II-2A	LOTE 8-2	LOTE 8-3			
AREA TOTAL	POLIGONO	LOTE	AREA TOTAL	SUPERFICIE LIBRE APROVECHABLE	SUPERFICIE CON RESTRICCION FEDERAL
9,828.14 m <sup>2</sup>	8		9,828.14 m <sup>2</sup>	9,828.14 m <sup>2</sup>	0.00 m <sup>2</sup>
50,000.00 m <sup>2</sup>	8		50,000.00 m <sup>2</sup>	50,000.00 m <sup>2</sup>	0.00 m <sup>2</sup>
20,000.00 m <sup>2</sup>	8		20,000.00 m <sup>2</sup>	20,000.00 m <sup>2</sup>	0.00 m <sup>2</sup>
<b>79,828.14 m<sup>2</sup></b>			<b>79,828.14 m<sup>2</sup></b>	<b>79,828.14 m<sup>2</sup></b>	<b>0.00 m<sup>2</sup></b>

VIALIDADES
LOTE 8-1
LOTE 8-5
LOTE 8-8
<b>53,851.93 m<sup>2</sup></b>

- AREA DE LOTES VENDIBLES SIN RESTRICCION
- AREA DE LOTES VENDIBLES CON RESTRICCION
- LOTES NO VENDIBLES