



LXIV

Sesión Ordinaria de la Junta Directiva
del Colegio de Bachilleres del Estado de Jalisco

BIENVENIDOS

Sala de Juntas
Colegio de Bachilleres del Estado de Jalisco
Oficinas Centrales: Pedro Moreno No.1491 5to.piso Col. Americana

10 de Octubre de 2016
10:00 horas

Índice

1.-	Lista de Asistencia y Declaración de Quórum	5
2.-	Lectura, y en su caso, aprobación del Orden del Día	6
3.-	Lectura, y en su caso, aprobación de las Actas SO63, SE16, SE17, SE18, SE19 y SE 20	7
4.-	Informe de la Dirección General	
	● Dirección Académica	
	◦ Indicadores Académicos..... 	14
	◦ Número de Docentes.....	21
	◦ Apoyo Económico de Estudios de Posgrados 2016.....	21
	◦ Comparativo Matemáticas PLANEA 2015.....	27
	◦ Comparativo Comunicación PLANEA 2015.....	28
	◦ Reporte de Estrategias de mejora PLANEA.....	29
	● Dirección Administrativa	
	◦ Cuentas por Cobrar por concepto de Subsidios no Radicados y Deuda por la Operación de los Subsistemas con Participación Estatal y Subsidio Federal.....	33
	◦ Cierre Presupuestal 2015.....	34
	◦ Adecuación Presupuestal 2016.....	35
	◦ Dictamen de Estados Financieros por Auditor Externo correspondiente al Ejercicio Fiscal 2015.....	36
	◦ Dictamen de Seguridad Social por Auditor Externo correspondiente al Ejercicio Fiscal 2015 en proceso	37
	◦ Informe Pasivos Contingentes (Demandas Laborales) al 31 de Agosto de 2016	38



● Dirección de Desarrollo Institucional

◦ Indicadores de Desarrollo Institucional	2 3 4	40
◦ Centros Educativos beneficiados dentro del Fondo Concursable de Inversión en Infraestructura para Educación Media Superior 2016		44
◦ Centros Educativos Beneficiados con el Fondo para Fortalecer la Autonomía de Gestión en Planteles de Educación Media Superior 2016		45
◦ Sistema Nacional de Bachillerato SNB		46
◦ Becas Media Superior (PROBEMS)		53
◦ Becas Prospera		54
◦ Aplicación del Acuerdo 286 Acredita Bach		55
◦ Juicios Laborales		56

● Dirección de Servicios Educativos

◦ Subsistema de Preparatoria Abierta	58
◦ Bachillerato Intensivo Semiescolarizado	62
◦ Bachillerato Virtual COBAEJ	63
◦ Telebachillerato Comunitario	65

5.- ● Solicitud de Acuerdos

SO.LXIV.01: "Reglamento para el Uso de Instalaciones y Servicios del COBAEJ"	69
SO.LXIV.02: "Modificaciones de Políticas, Bases y Lineamientos para la Adquisición, Enajenación o Arrendamiento de Bienes o la Contratación de Servicios y Manejo y Control de Almacenes del Organismo Público Descentralizado Colegio de Bachilleres del Estado de Jalisco"	71
SO.LXIV.03: "Adecuación Presupuesto 2015"	73
SO.LXIV.04: "Cierre presupuestal del ejercicio fiscal 2015"	75
SO.LXIV.05: "Adecuación al presupuesto 2016"	77



SO.LXIV.06: "Actualización de las Bases Jurídico Administrativas que han de Observarse en los Convenios en que el Colegio de Bachilleres del Estado de Jalisco sea Parte con Fundamento en el Artículo 8 Fracción IV de la Ley del Colegio de Bachilleres del Estado de Jalisco aprobadas mediante acuerdo SO.48.02.11"	80
SO.LXIV.07: Creación de Comités Técnicos de Evaluación derivado de las Políticas, Bases y Lineamientos para la Adquisición, Enajenación o Arrendamiento de Bienes o la Contratación de Servicios y Manejo y Control de Almacenes del Organismo Público Descentralizado del Colegio de Bachilleres del Estado de Jalisco	82

6.- Asuntos Varios

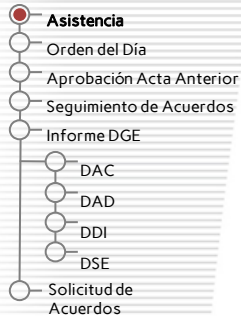

1.-○-Lista de Asistencia y Declaración de Quórum

- | | |
|--|--|
| <input type="checkbox"/> L.E.P. Francisco de Jesús Ayón López
Secretario de Educación Jalisco
Representante del Gobierno Estatal
PRESIDENTE DE LA JUNTA DIRECTIVA | <input type="checkbox"/> Mtro. Edgar Eloy Torres Orozco
Coordinador de Educación Media Superior de la Secretaría de Educación del Gobierno del Estado de Jalisco
Representante del Gobierno Estatal
Presidente Suplente de la Junta Directiva, VOCAL |
| <input type="checkbox"/> Lic. José Luis García Andrade
Subdelegado Federal de la Secretaría de Educación Pública en Jalisco
Representante del Gobierno Federal
VOCAL | <input type="checkbox"/> Mtro. Noé López Aguilar
Encargado de la Representación Estatal de la Subsecretaría de Educación Media Superior de la Secretaría de Educación Pública en Jalisco
Representante del Gobierno Federal
VOCAL |
| <input type="checkbox"/> Mtra. Gabriela Hildelisa Ibáñez Cornejo
Profra. Del Departamento de Educación y Valores del Instituto Tecnológico y Estudios Superiores de Occidente (ITESO)
Representante del Sector Social
VOCAL | <input type="checkbox"/> Lic. Daniel Curiel Rodríguez
Coordinador del Consejo de Cámaras Industriales de Jalisco (CCIJ)
Representante del Sector Productivo
VOCAL |
| <input type="checkbox"/> Ing. César Castro Rodríguez
Presidente de la Sede Occidente de la Cámara Nacional de la Industria Electrónica de Telecomunicación y Tecnologías de la Información (CANIETI)
Representante del Sector Productivo
VOCAL | <input type="checkbox"/> Mtra. María Teresa Brito Serrano
Contralora del Estado
COMISARIO |
| <input type="checkbox"/> Mtro. Héctor Rafael Pérez Partida
Secretario de Planeación, Administración y Finanzas del Gobierno del Estado de Jalisco (SEPAF)
Representante del Sector Productivo
INVITADO PERMANENTE | <input type="checkbox"/> Mtra. Idolina Cosío Gaona
Directora General del Colegio de Bachilleres del Estado de Jalisco
SECRETARIO TÉCNICO |

Verificación del Quórum ☐

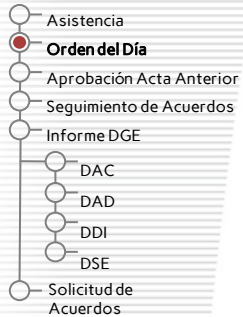

2.●- Lectura, y en su caso, aprobación del Orden del Día

1. ●- Lista de asistencia y declaración de quórum
2. ●- Lectura, y en su caso, aprobación del orden del día
3. ●- Lectura, y en su caso, aprobación de las actas Sesión Ordinaria LXIII y de las Sesiones Extraordinarias XVI, XVII, XVIII, XIX, y XX.
4. ●- Informe de la Dirección General
5. ●- Solicitud de acuerdos
6. ●- Asuntos Varios



Secretaría de Educación
GOBIERNO DEL ESTADO DE JALISCO



ACTA No. 63 SESIÓN ORD-2015
Guadalajara, Jalisco. 15 de julio, 2015

ACTA DE LA LXIII SESIÓN ORDINARIA
DE LA JUNTA DIRECTIVA DEL
COLEGIO DE BACHILLERES DEL ESTADO DE JALISCO

En Guadalajara, Jalisco, siendo las 10:00 horas del 15 de julio de 2015, se reunieron en la Sala de Juntas del 5to. Piso del Colegio de Bachilleres del Estado de Jalisco, sito en Pedro Moreno No. 1491, Col. Americana, los miembros de la Junta Directiva del Colegio de Bachilleres del Estado de Jalisco, Organismo Público Descentralizado del Gobierno del Estado, con el objetivo de celebrar la LXIII Sesión Ordinaria, a la que fueron oportunamente convocados por el L.E.P. Francisco de Jesús Ayón López, Secretario de Educación del Gobierno del Estado de Jalisco, quien de conformidad con la propia Ley del Organismo, actúa como Presidente del Máximo Órgano de Gobierno.

La Sesión se verificó conforme al siguiente:

ORDEN DEL DÍA

- 1- Lista de asistencia y declaración de quórum.
- 2- Lectura y, en su caso, aprobación del orden del día.
- 3- Lectura y, en su caso, aprobación del Acta de la Sesión anterior.
- 4- Seguimiento de acuerdos.
- 5- Informe de la Dirección General.
- 6- Solicitud de acuerdos.
- 7- Asuntos varios.

El Mtro. Edgar Eloy Torres Orozco, Coordinador de Educación Media Superior de la Secretaría de Educación del Gobierno del Estado de Jalisco en Representación del Secretario de Educación del Gobierno del Estado de Jalisco y Presidente en Funciones, dio la Bienvenida a los presentes e inició la Sesión pidiendo al Director General del Organismo en cuestión, el Mtro. Álvaro Valencia Abundis, pasara lista, quien así mismo lo hizo.

1. Lista de asistencia y declaración de quórum

En desahogo de este punto del orden del día, el Mtro. Álvaro Valencia Abundis, inició con el pase de lista, agradeciendo la presencia de los invitados. En seguida el Mtro. Edgar Eloy Torres Orozco, Presidente en funciones, mencionó que se contaba con la presencia de siete de los siete integrantes con voz y voto, quedando legalmente constituido el quórum y formalmente instalada la Sesión, gozando de la asistencia de:



- Asistencia
- Orden del Día
- **Aprobación Actas**
- **Anteriores**
- Seguimiento de Acuerdos
- Informe DGE
- DAD
- DDI
- DSE
- Solicitud de Acuerdos



Secretaría de Educación
GOBIERNO DEL ESTADO DE JALISCO



ACTA No. 16 SESIÓN EXT-2015
Guadalajara, Jalisco. 14 de agosto, 2015

ACTA DE LA XVI SESIÓN EXTRAORDINARIA
DE LA JUNTA DIRECTIVA
DEL COLEGIO DE BACHILLERES DEL ESTADO DE JALISCO

En Guadalajara, Jalisco, siendo las 11:00 horas del 14 de agosto de 2015, se reunieron en la Sala de Juntas del 5to. Piso del Colegio de Bachilleres del Estado de Jalisco, sita en la calle Pedro Moreno No. 1491, Col. Americana, los miembros de la Junta Directiva del Colegio de Bachilleres del Estado de Jalisco, Organismo Público Descentralizado del Gobierno del Estado, con el objetivo de celebrar la XVI Sesión Extraordinaria, a la que fueron oportunamente convocados por el L.E.P. Francisco de Jesús Ayón López, Secretario de Educación Jalisco, quien de conformidad con la propia Ley del Organismo, actúa como Presidente del máximo órgano de gobierno.

La Sesión se verificó conforme al siguiente:

ORDEN DEL DÍA

1. Lista de asistencia y declaración de quórum.
2. Lectura y, en su caso, aprobación del orden del día.
3. Autorización del anteproyecto del presupuesto para el ejercicio 2016, así como el Programa Anual de Adquisiciones.
4. Clausura.

La Mtra. Silvia Elizabeth Raygoza Jáuregui, Directora de Enlace de OPD's de la CEMS de la SEJ, en Representación del Secretario de Educación Jalisco y Presidente en Funciones, dio la bienvenida a los presentes e inició la Sesión aduciendo los estamentos legales sobre las cuales se convocó la reunión, seguidamente pidió al Director General del organismo en cuestión, el Mtro. Álvaro Valencia Abundis, pasara lista, quien así mismo lo hizo.

1. Lista de asistencia y declaración de quórum En desahogo de este punto del orden del día, el Mtro. Álvaro Valencia Abundis, inició con el pase de lista, agradeciendo la presencia de los convocados y mencionando que se contaba con la presencia de seis de integrantes con voz y voto, y un comisario, gozando de la asistencia de:



ACTA No. 17 SESIÓN EXT-2015
Guadalajara, Jalisco. 04 de diciembre 2015

**ACTA DE LA XVII SESIÓN EXTRAORDINARIA
DE LA JUNTA DIRECTIVA DEL
COLEGIO DE BACHILLERES DEL ESTADO DE JALISCO**

En Guadalajara, Jalisco, siendo las 10:00 horas del 04 de diciembre de 2015, se reunieron en la Sala de Juntas del 8 Octavo Piso de la Torre "B" de Educación del Estado de Jalisco, sita en Avenida Alcalde Número 1351, Colonia Miraflores, Guadalajara, Jalisco, los miembros de la Junta Directiva del Colegio de Bachilleres del Estado de Jalisco, Organismo Público Descentralizado del Gobierno del Estado, con el propósito de celebrar la **XVII Sesión Extraordinaria**, a la que fueron convocados por el **L.E.P. Francisco de Jesús Ayón López**, Secretario de Educación Jalisco, quien de conformidad con la propia Ley Orgánica del Organismo, actúa como Presidente del máximo órgano de gobierno.

La Sesión se verificó conforme al siguiente:

ORDEN DEL DÍA

1. Lista de asistencia y declaración de quórum.
2. Lectura y, en su caso, aprobación del orden del día.
3. Conocimiento de la Renuncia del Director General del COBAEJ presentada al Gobernador del Estado de Jalisco.
4. Designación del Director General Provisional del Colegio de Bachilleres del Estado de Jalisco.
5. Integración de la Terna para el puesto de Director General del COBAEJ, que se propondrá al Titular del Poder Ejecutivo del Estado de Jalisco.
6. Clausura.

El Mtro. Edgar Eloy Torres Orozco, Coordinador de Educación Media Superior de la Secretaría de Educación del Gobierno del Estado de Jalisco, en Representación del Secretario de Educación Jalisco y Presidente en funciones, dio la bienvenida a los presentes e inició la Sesión aduciendo los fundamentos legales sobre los cuales se convocó la reunión, acto seguido se procedió con el desarrollo de la Sesión.

Asistencia
Orden del Día
Aprobación Actas
Anteriores
Seguimiento de Acuerdos
Informe DGE
DAD
DDI
DSE
Solicitud de Acuerdos



Secretaría de Educación
GOBIERNO DEL ESTADO DE JALISCO



ACTA No. 18 SESIÓN EXT-2015
Guadalajara, Jalisco. 17 de diciembre, 2015

ACTA DE LA XVIII SESIÓN EXTRAORDINARIA
DE LA JUNTA DIRECTIVA DEL
COLEGIO DE BACHILLERES DEL ESTADO DE JALISCO

En Guadalajara, Jalisco, siendo las 11:00 horas del 17 de diciembre de 2015, se reunieron en la Sala de Juntas del 5to. Piso del Colegio de Bachilleres del Estado de Jalisco, sita en la calle Pedro Moreno No. 1491, Col. Americana, los miembros de la Junta Directiva del Colegio de Bachilleres del Estado de Jalisco, Organismo Público Descentralizado del Gobierno del Estado, con el objetivo de celebrar la XVIII Sesión Extraordinaria, a la que fueron oportunamente convocados por el L.E.P. Francisco de Jesús Ayón López, Secretario de Educación Jalisco, quien de conformidad con la propia Ley del Organismo, actúa como Presidente del máximo órgano de gobierno.

La Sesión se verificó conforme al siguiente:

ORDEN DEL DÍA

1. Lista de asistencia y declaración de quórum.
2. Lectura y, en su caso, aprobación del orden del día.
3. Solicitudes de Acuerdos.
4. Clausura.

El Mtro. Edgar Eloy Torres Orozco, Coordinador de Educación Media Superior de la SEJ, en Representación del Secretario de Educación Jalisco y Presidente en Funciones, dio la bienvenida a los presentes e inició la Sesión aduciendo los estamentos legales sobre las cuales se convocó la reunión, seguidamente pidió al Director General del organismo en cuestión, el Mtro. Álvaro Valencia Abundis, pasara lista, quien así mismo lo hizo.

1. Lista de asistencia y declaración de quórum

En desahogo de este punto del orden del día, el Lic. Pedro Armando Sánchez Castillo, inició con el pase de lista, agradeciendo la presencia de los convocados y mencionando que se contaba con la presencia de siete de los siete integrantes con voz y voto, y un comisario, gozando de la asistencia de:

Mtro. Edgar Eloy Torres Orozco	Coordinador de Educación Media Superior de la SEJ, en representación del Secretario de Educación del Gobierno del Estado de	Representante del Gobierno Estatal Presidente en Funciones
--------------------------------	---	--



Secretaría de Educación
GOBIERNO DEL ESTADO DE JALISCO



ACTA No. 19 SESIÓN EXT-2016
Guadalajara, Jalisco. 29 de enero, 2016

ACTA DE LA XIX SESIÓN EXTRAORDINARIA
DE LA JUNTA DIRECTIVA DEL
COLEGIO DE BACHILLERES DEL ESTADO DE JALISCO

En Guadalajara, Jalisco, siendo las 11:00 horas del 29 de enero de 2016, se reunieron en la Sala de Juntas del 5to. Piso del Colegio de Bachilleres del Estado de Jalisco, sita en la calle Pedro Moreno No. 1491, Col. Americana, los miembros de la Junta Directiva del Colegio de Bachilleres del Estado de Jalisco, Organismo Público Descentralizado del Gobierno del Estado, con el objetivo de celebrar la XIX Sesión Extraordinaria, a la que fueron oportunamente convocados por el L.E.P. Francisco de Jesús Ayón López, Secretario de Educación Jalisco, quien de conformidad con la propia Ley del Organismo, actúa como Presidente del máximo órgano de gobierno.

La Sesión se verificó conforme al siguiente:

ORDEN DEL DÍA

1. Lista de asistencia y declaración de quórum.
2. Lectura y, en su caso, aprobación del orden del día.
3. Solicitud de acuerdos.
4. Clausura.

El Mtro. Edgar Eloy Torres Orozco, Coordinador de Educación Media Superior de la SEJ, en Representación del Secretario de Educación Jalisco y Presidente en Funciones, dio la bienvenida a los presentes e inició la Sesión aduciendo los estamentos legales sobre las cuales se convocó la reunión, seguidamente pidió a la Directora General del organismo en cuestión, la Mtra. Idolina Cosío Gaona, pasara lista, quien así mismo lo hizo.

1. Lista de asistencia y declaración de quórum

En desahogo de este punto del orden del día, la Mtra. Idolina Cosío Gaona, inició con el pase de lista, agradeciendo la presencia de los convocados y mencionando que se contaba con la presencia de siete de los siete integrantes con voz y voto, y un comisario, gozando de la asistencia de:



ACTA No. 20 SESIÓN EXT-2016
Guadalajara, Jalisco. 24 de agosto, 2016

ACTA DE LA XX SESIÓN EXTRAORDINARIA
DE LA JUNTA DIRECTIVA DEL
COLEGIO DE BACHILLERES DEL ESTADO DE JALISCO

En Guadalajara, Jalisco, siendo las 12:00 horas del 24 de agosto de 2016, se reunieron en la Sala de Juntas del 5to. Piso del Colegio de Bachilleres del Estado de Jalisco, sita en la calle Pedro Moreno No. 1491, Col. Americana, los miembros de la Junta Directiva del Colegio de Bachilleres del Estado de Jalisco, Organismo Público Descentralizado del Gobierno del Estado, con el objetivo de celebrar la XX Sesión Extraordinaria, a la que fueron oportunamente convocados por el Mtro. Francisco de Jesús Ayón López, Secretario de Educación Jalisco, quien de conformidad con la propia Ley del Organismo, actuó como Presidente del Máximo Órgano de Gobierno.

La Sesión se verificó conforme al siguiente:
ORDEN DEL DÍA

1. Lista de asistencia y declaración de quórum.
2. Lectura y, en su caso, aprobación del orden del día.
3. Informe del Servicio Profesional Docente.
4. Informe de nombramientos otorgados de diciembre de 2015 a la fecha.
5. Informe del comportamiento del gasto mensual de nómina, durante los años 2015 y 2016.
6. Reporte de Estrategia de mejora "PLANEA".
7. Clausura.

El Mtro. Francisco de Jesús Ayón López, Secretario de Educación Jalisco y Presidente de la Junta Directiva, dio la bienvenida a los presentes, pidió que se retiraran todas las personas ajenas al consejo y a la comisión e inició la Sesión aduciendo los estamentos legales sobre las cuales se convocó la reunión, seguidamente pidió a la Directora General del Organismo en cuestión, la Mtra. Idolina Cosío Gaona pasara lista y así mismo ella lo hizo.

1. Lista de asistencia y declaración de quórum

En desahogo de este punto del orden del día, la Mtra. Idolina Cosío Gaona, Secretario Técnico, inició con el pase de lista agradeciendo la presencia de los convocados y mencionando que se contaba con la presencia de seis de los siete integrantes con voz y voto, y un comisario, gozando de la asistencia de:



**Informe de la Dirección General
Actividades Académicas**

► Indicadores Académicos

► Histórico de la Matrícula agosto - enero

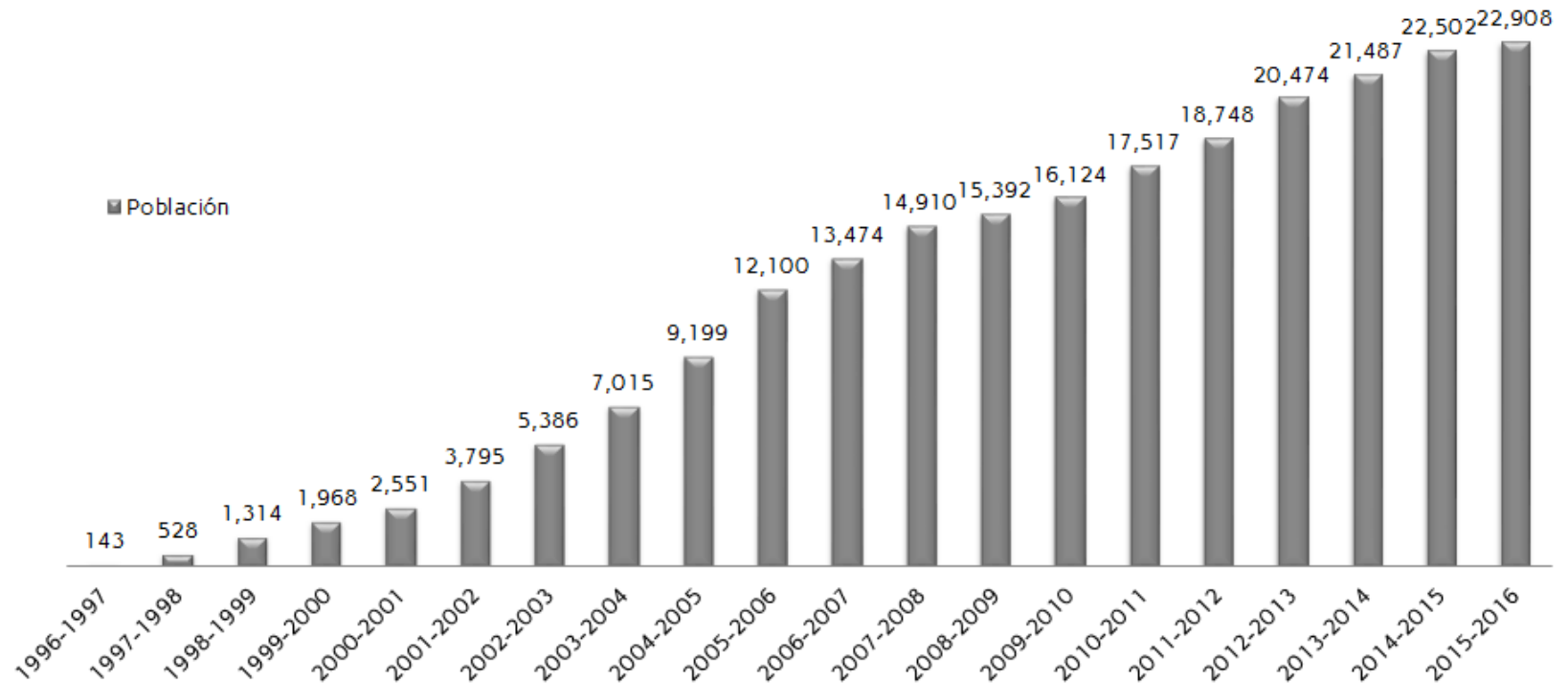

La matrícula sigue incrementándose de manera gradual, gracias al Examen Único de Ingreso se logró estandarizar este proceso. Para la aplicación de mayo de 2016 el Colegio de Bachilleres contó con 10,893 aspirantes, de los cuales se admitieron a 8,389 para los calendarios 2016 B y 2017 A , con una cobertura de 93.16%.

Fuente: Datos obtenidos del Servo Escolar.



- ☐ Asistencia
- ☐ Orden del Día
- ☐ Aprobación Actas
- ☐ Anteriores
- ☒ Seguimiento de Acuerdos
- ☐ Informe DGE
- ☐ DAD
- ☐ DDI
- ☐ DSE
- ☐ Solicitud de Acuerdos

► Índice de Promedio Académico febrero-julio

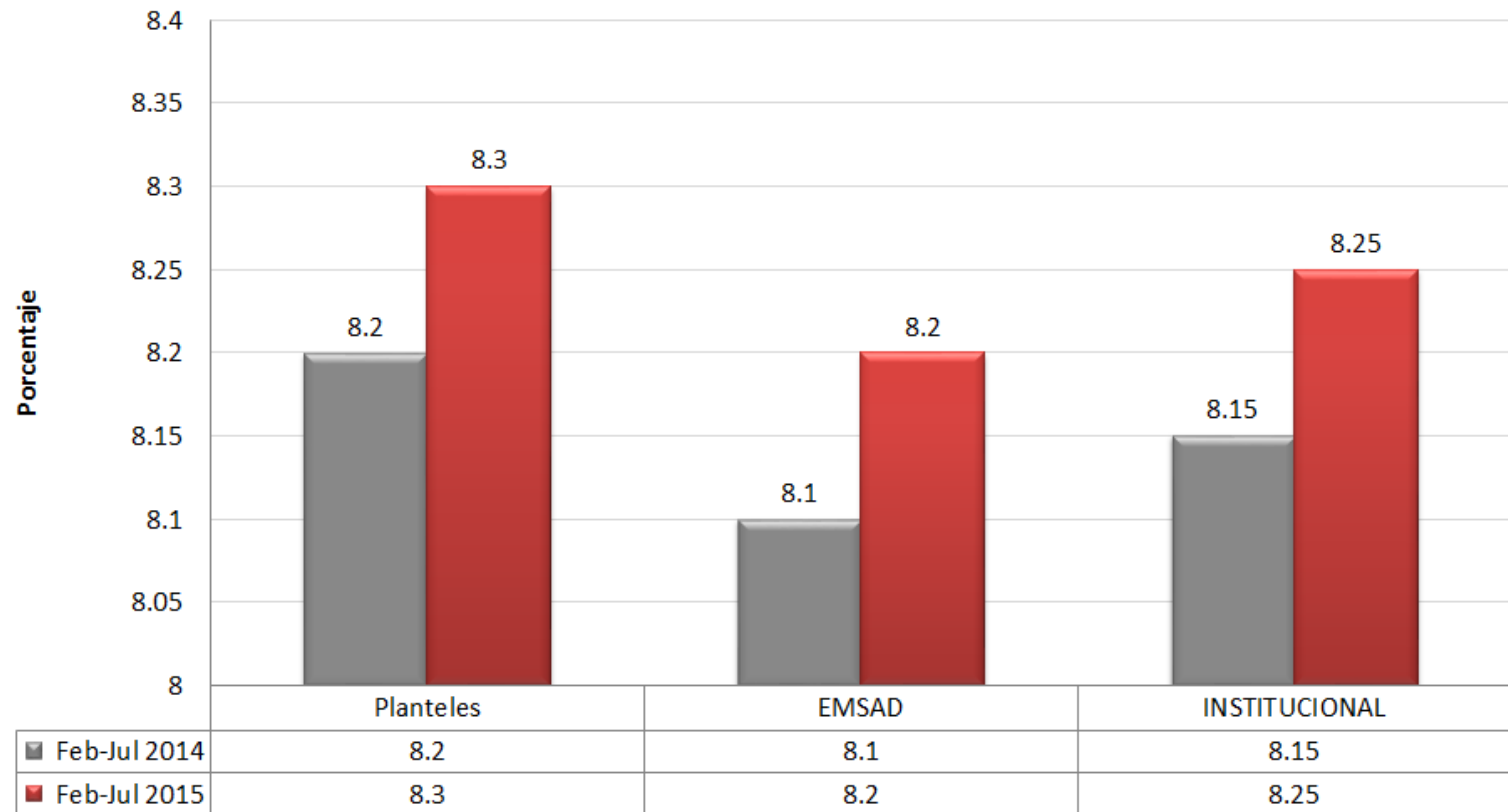

Se observa un incremento sustantivo en el aprovechamiento escolar de los estudiantes en los distintos Centros Educativos.

Fuente: datos obtenidos del Servo Escolar



- Asistencia
- Orden del Día
- Aprobación Actas
- Anteriores
- Seguimiento de Acuerdos
- Informe DGE
- DAD
- DDI
- DSE
- Solicitud de Acuerdos

► Aprobación Escolar febrero-julio

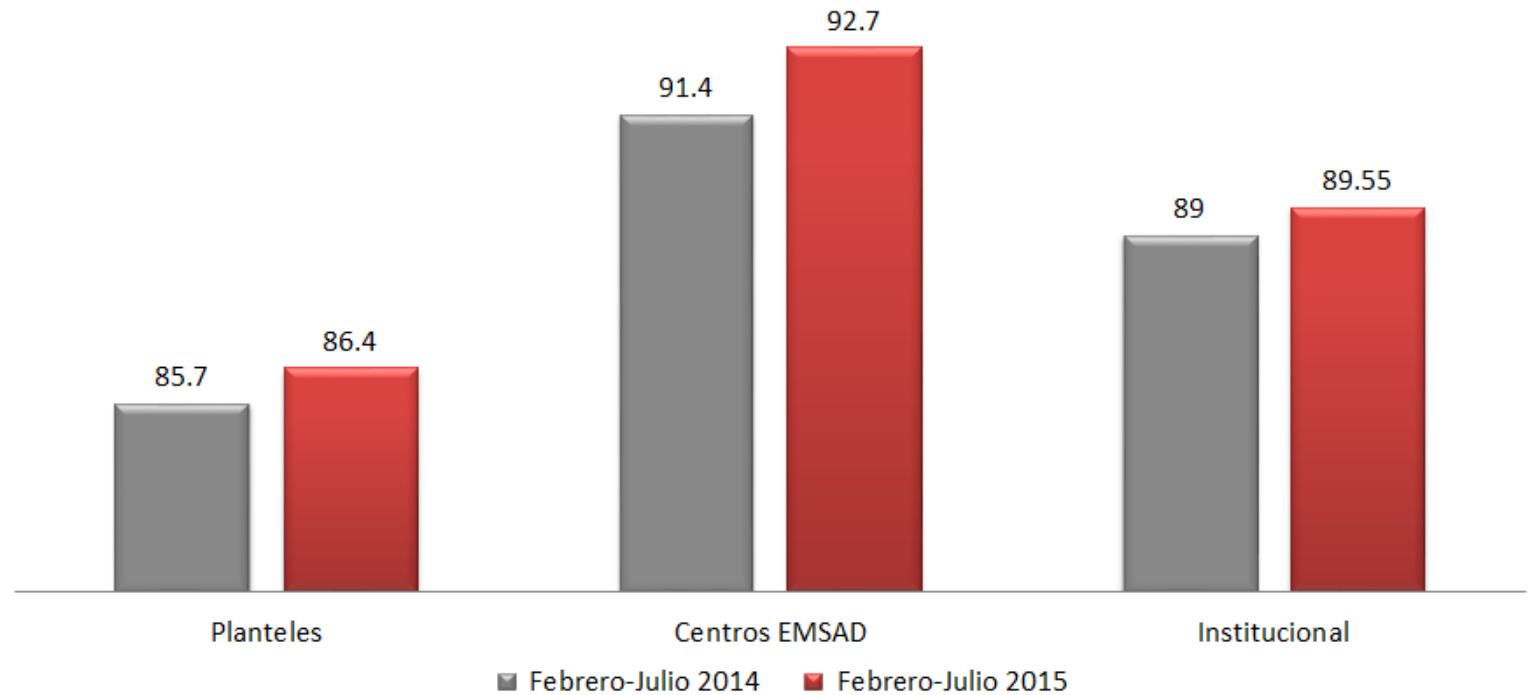

La aprobación Escolar es indudablemente una fortaleza del Colegio de Bachilleres, se observan en este indicador incrementos superiores al 1%.

Fuente: datos obtenidos del Servo Escolar

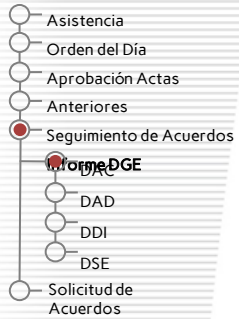

► Indicadores de Centros Educativos

Centros Educativos	Miembros del SNB 2016 A	Población Escolar Feb-Jul16 2016 A	Deserción Ago 15 - Ene 16 2015 B	Eficiencia Terminal Ago 12 - Jul 15	Total de Docentes 2016 A	Sin Evaluación Desempeño
Planteles						
Plantel 1 Basilio Vadillo	SI	1134	8,46	59,84%	56	22
Plantel 2 Miramar	SI	1114	18,02	49,23%	53	27
Plantel 3 Gómez Farías	SI	377	6,94	58,58%	27	12
Plantel 4 Teuchitlán	SI	251	10,76	52,67%	17	7
Plantel 5 Nueva Santa María	SI	1092	11,75	75,95%	43	21
Plantel 6 Pihuamo	SI	341	7,01	77,14%	17	5
Plantel 7 Puerto Vallarta	SI	909	11,28	40,60%	38	24
Plantel 8 San Martín de las Flores	SI	760	10,34	39,85%	38	21
Plantel 9 Portezuelo	SI	343	6,60	40,14%	21	13
Plantel 10 San Sebastián el Grande	SI	1161	13,58	51,74%	47	26
Plantel 11 Guadalajara	SI	1046	19,09	68,07%	57	35
Plantel 12 Arroyo Hondo	SI	940	10,75	80,34%	41	14
Plantel 13 Jalisco	SI	556	18,40	50,30%	34	5
Plantel 14 Zapotlanejo	SI	306	5,76	68,60%	20	2
Plantel 15 San Gonzalo	SI	456	8,46	45,37%	23	5
Plantel 16 Mesa de los Ocotes	SI	389	15,96	58,10%	24	9
Plantel 17 San Antonio de los Vázquez	SI	254	10,38	78,33%	16	7
Plantel 18 Atemajac de Brizuela	SI	242	2,41	78,31%	17	9
Plantel 19 Cuautla	SI	224	4,13	80,88%	14	7

► Población Escolar Febrero- Julio 2016

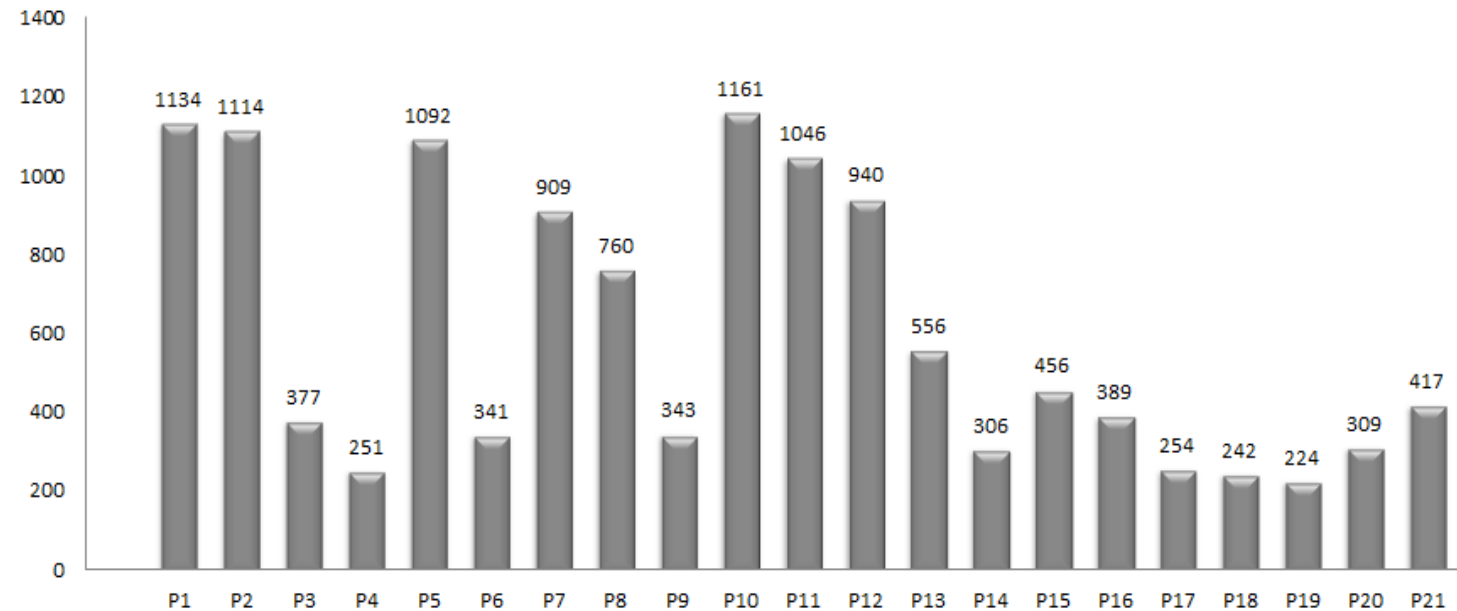

En este comparativo se puede observar el comportamiento de la matrícula en cada uno de los Centros Educativos, el Plantel N° 10 San Sebastián el Grande, N° 01 Basilio Vadillo y N° 02 Miramar, son los que cuentan con un indicador mayor de captación de estudiantes de Nivel Medios Superior .

Fuente: datos obtenidos del Servo Escolar

► Deserción Escolar Agosto- Enero 2016

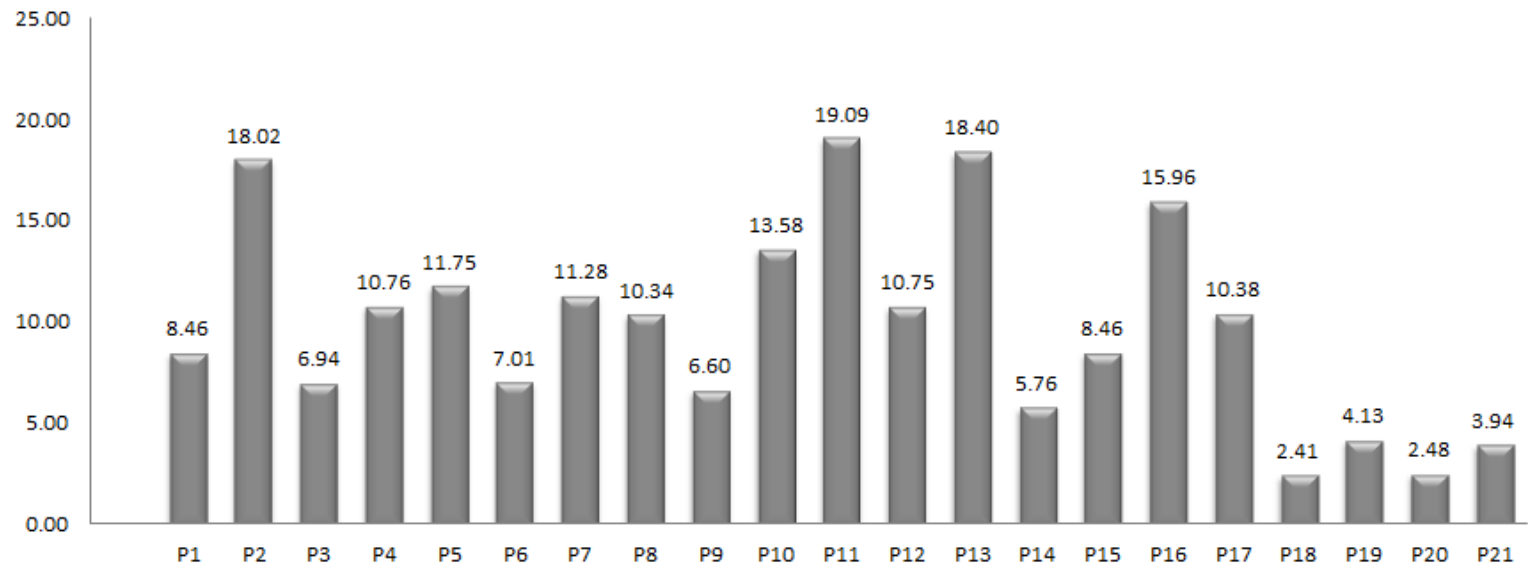

La gráfica nos muestra el grado de deserción que presentan los planteles, se observa como los planteles foráneos N° 18 Atemajac de Brizuela, N° 19 Cuautla y N° 20 Talpa de Allende, son los que presentan los menores índices de deserción escolar. Un estudio realizado por el área de orientación educativa de este Organismo, nos arroja que las causas de deserción escolar están relacionadas en un 29.73 % con problemas personales y económicos, el 25.4 % con la reprobación escolar, el 14.6% con cambio de residencia, el 4.87% con la necesidad de incorporarse al sector productivo y el resto por problemas familiares o embarazos.

Fuente: datos obtenidos del Servo Escolar



- ☐ Asistencia
- ☐ Orden del Día
- ☐ Aprobación Actas
- ☐ Anteriores
- ☒ Seguimiento de Acuerdos
- ☐ Informe DGE
- ☐ DAD
- ☐ DDI
- ☐ DSE
- ☐ Solicitud de Acuerdos

► Eficiencia Terminal Agosto 2012 - Julio 2015

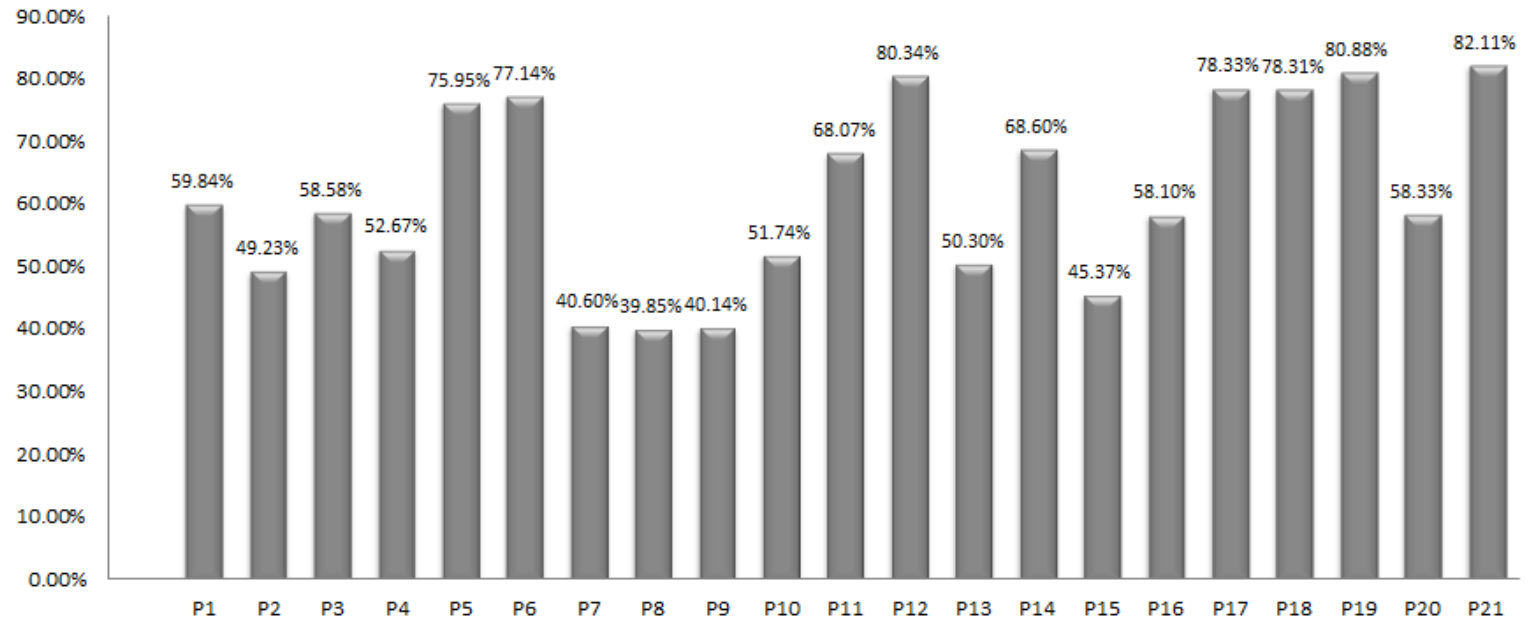

La gráfica nos muestra la eficiencia terminal de los alumnos que egresaron en julio de 2015, los planteles N° 12 Arroyo Hondo, N° 21 San Miguel Cuyutlán y N° 19 Cuautla, son los que presentan los mal altos índices de eficiencia terminal.

Fuente: datos obtenidos del Servo Escolar

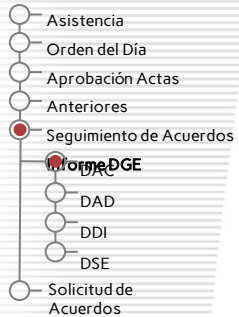

► Número de Docentes

► Calendario 2016 B

Planteles	C. EMSaD	Telebachilleratos	Total
650	636	183	1469

Actualmente se cuenta con una plantilla de 1469 docentes, los cuales cuentan como mínimo con el grado de licenciatura, tal y como lo marca la Ley General del Servicio Profesional Docente (LGSPD)

► Apoyo Económico de Estudios de Posgrados 2016

Etapas	Docentes Beneficiados en Dictamen	Porcentaje de Apoyo	Cantidad Total Otorgada en Dictamen
--------	-----------------------------------	---------------------	-------------------------------------

Junio 2016

27

85%

\$ 232'180.43

Se beneficio el 93% de las solicitudes recibidas, siguiente etapa Septiembre-Noviembre 2016

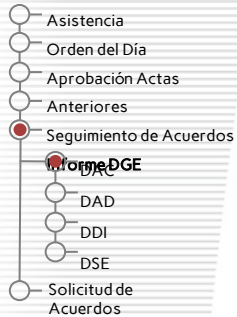

► Evaluación al Desempeño Docente

Docentes con resultado de Excelente	10
Docentes con resultado de Destacado	21
Docentes con resultado de Bueno	128
Docentes con resultado de Suficiente	77
Docentes con resultado de Insuficiente	36
Docentes con evidencias parciales	8
Docentes reinstalados	4
Docentes cesados	101
Total	385

Conforme el programa de incentivos al desempeño docente publicado por la SEP a los docentes con resultado **EXCELENTE** se les recategorizó, a los docentes con resultado de **DESTACADO** se les otorgó un incremento salarial del 24% y a los que obtuvieron resultado de **BUENO** se les ofreció incremento de su carga horaria, en todos los casos el total de sus horas quedaron con el status de definitivo.

De los 36 docentes con resultado de Insuficiente, 35 se encuentran actualmente inscritos en los cursos de reforzamiento de la Estrategia Nacional de Formación Continua de Profesores de Educación Media Superior, así como el acompañamiento personalizado de un tutor docente que obtuvo resultado de excelente o destacado en la evaluación de desempeño 2015, esto con la finalidad de que realicen nuevamente su evaluación al desempeño en noviembre 2016.

Cabe mencionar que al día de hoy 36 docentes se encuentran inscritos en la APP desarrollada por parte de la Secretaría de Educación Jalisco, de los cuales 3 de ellos han avanzado hasta la fase 2, dado que son estas etapas la que requieren ser evaluadas.

► Distribución de docentes acreditados en: PROFORDEMS, CERTIDEMS, PAYPAD

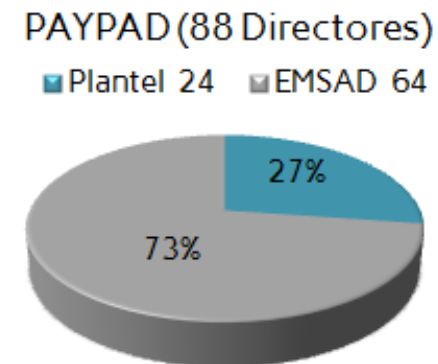
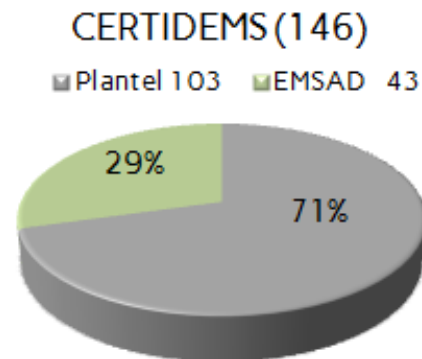
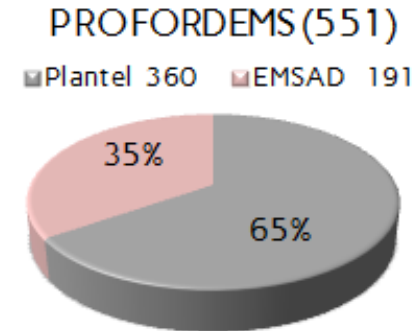
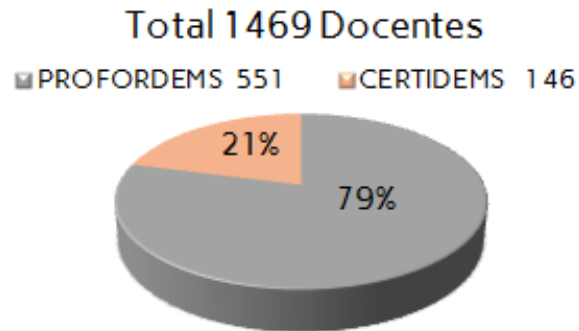

En la convocatoria publicada para la séptima generación de CERTIDEMS participaron 45 docentes.

Es importante mencionar que el dato de los docentes certificados se obtendrá una vez que la ANUIES otorgue dicha acreditación.

► Distribución docente que participa en los cursos de la Estrategia Nacional Formación Continua

Docentes Evaluados
■ Plantel 112 ■ EMSAD 74

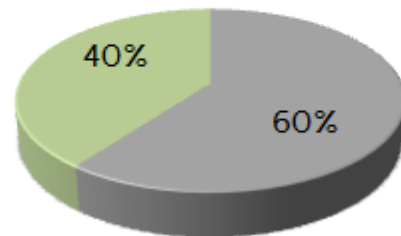

Docentes Activos sin Evaluación

■ Plantel 60 ■ EMSAD 67 ■ TBC 3

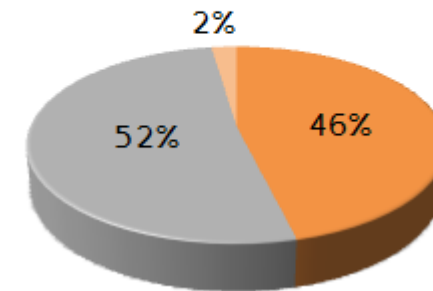

Docentes de Nuevo Ingreso

■ Plantel 16 ■ EMSAD 2 ■ TBC 13

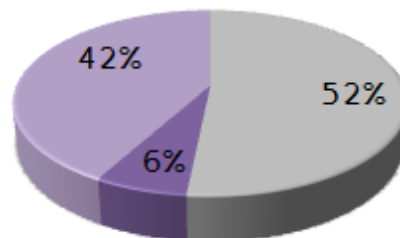

Actualmente solo 130 docentes se encuentran inscritos en la Estrategia Nacional de Formación Continua, dado que se saturó dicha plataforma y no hubo espacios disponibles para la totalidad de los docentes no evaluados, a los cuales se les está ofreciendo un acompañamiento por personal Directivo y una plataforma virtual, asimismo se abrirá la APP de la Secretaría de Educación Jalisco para que ingresen a la misma.

Fuente: Estrategia Nacional de Formación Continua de Profesores de Educación Media Superior Subsecretaría de Educación Media Superior, Coordinación Sectorial de Desarrollo Académico, Junio 2016

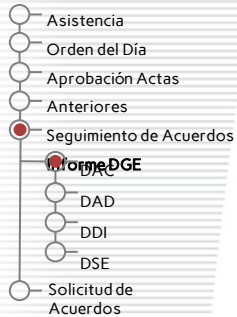

► Capacitación continua 2016 Directivos y Administrativos

Cursos	Dirigido	Beneficiados
• Liderazgo para la Efectividad Organizacional	Directores de Área	100 Directores
• Ortografía, Redacción y Archivonomía	Jefes de Departamento y Personal Administrativo	120 Jefes de Departamento y Personal Administración
• Inteligencia Emocional	Personal Administrativo	120 Personal Administrativo
• Word, Power Point Básico e Internet	Jefes de Departamento y Personal Administrativo	100 Jefes de Departamento y Personal Administración
• Excel Intermedio	Jefes de Departamento y Personal Administrativo	100 Jefes de Departamento y Personal Administración
• Excel Avanzado	Jefes de Departamento y Personal Administrativo	100 Jefes de Departamento y Personal Administración
• Administración de Proyectos Y Presupuestación Gubernamental	Directores de Área y Jefes de Departamento	30 Directores de Área y Jefes de Departamento
• Linux	Personal Administrativo	7 Personal Administración
• Necesidades Educativas Especiales	Gabinete Psicopedagógico	40 Psicólogos
• Armonización Contable	Jefes de Departamento	30 Jefes de Departamento
• Administración por Objetivos y Resultados	Directores de Área	50 Directores de Área
• Diplomado en Innovación y Emprendimiento	Docentes	40 Docentes
• Tutorías	Docentes	40 Docentes
• Inglés	Docentes	200 Docentes
• Diplomado de Nivelación Pedagógica para la Educación Media Superior	Docentes	460 Docentes
• Evaluación al Desempeño Docente	Docentes	460 Docentes

► Curso Virtual de Tutorías de Acuerdo a la DGB. Paso a Paso

Período: del 16 de febrero al 17 de marzo de 201

21 Asesores maestros

121 Docentes tutores inscritos

Usuarios en línea -

(últimos 5 minutos)

😊 [Maria Fernanda Contreras Valle](#)
(Diseñadora Educativa)

Mensajes -

No hay mensajes en espera
[Mensajes...](#)

Estructura general del curso -

Estructura del c...

Unidad 1: ¿Qué hace un tutor?

Unidad 2: ¿Qué hace un tutor?

Unidad 3: ¿Qué hace un tutor?

Unidad 4: ¿Qué hace un tutor?

Unidad 5: ¿Qué hace un tutor?

Unidad 6: ¿Qué hace un tutor?

Unidad 7: ¿Qué hace un tutor?

Unidad 8: ¿Qué hace un tutor?

Unidad 9: ¿Qué hace un tutor?

Unidad 10: ¿Qué hace un tutor?

Unidad 11: ¿Qué hace un tutor?

Unidad 12: ¿Qué hace un tutor?

Unidad 13: ¿Qué hace un tutor?

Unidad 14: ¿Qué hace un tutor?

Unidad 15: ¿Qué hace un tutor?

Unidad 16: ¿Qué hace un tutor?

Unidad 17: ¿Qué hace un tutor?

Unidad 18: ¿Qué hace un tutor?

Unidad 19: ¿Qué hace un tutor?

Unidad 20: ¿Qué hace un tutor?

Unidad 21: ¿Qué hace un tutor?

Curso:
**TUTORÍA DE ACUERDO A LA DIRECCIÓN GENERAL
DE BACHILLERATO.**
"PASO A PASO"
Del 16 de febrero al 17 de marzo del 2016

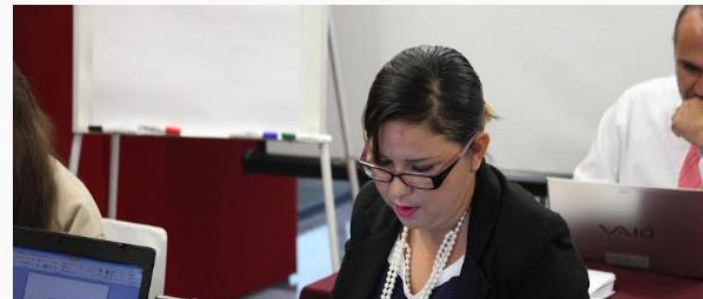

Dom	Lun	Mar	Mié	Jue	Vie	Sáb
			1	2	3	4
5	6	7	8	9	10	11
12	13	14	15	16	17	18
19	20	21	22	23	24	25
26	27	28	29	30		

Clave de eventos

Global	Curso
Grupo	Usuario

Videoconferencia -

Espacio de retroalimentación en tiempo real.

Eventos próximos -

No hay eventos próximos

[Ir al calendario...](#)

[Nuevo evento...](#)

► Comparativo Matemáticas PLANEA 2015

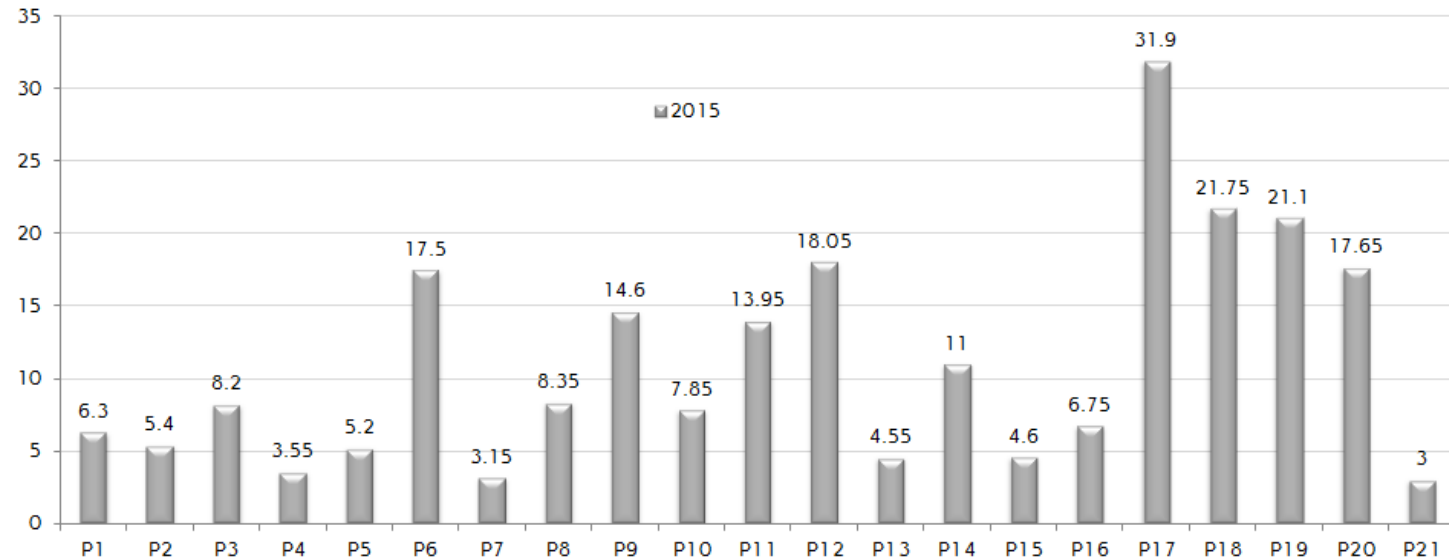

En 2015 se modifica la prueba ENLACE por la prueba PLANEA, se modifican los parámetros de evaluación por lo cual se podrá hacer un comparativo hasta obtener los resultados del años 2016, los cuales a la fecha no han sido publicado en la página oficial para su consulta.

Fuente: <http://enlace.sep.gob.mx/ms/>

► Comunicación Planea 2015

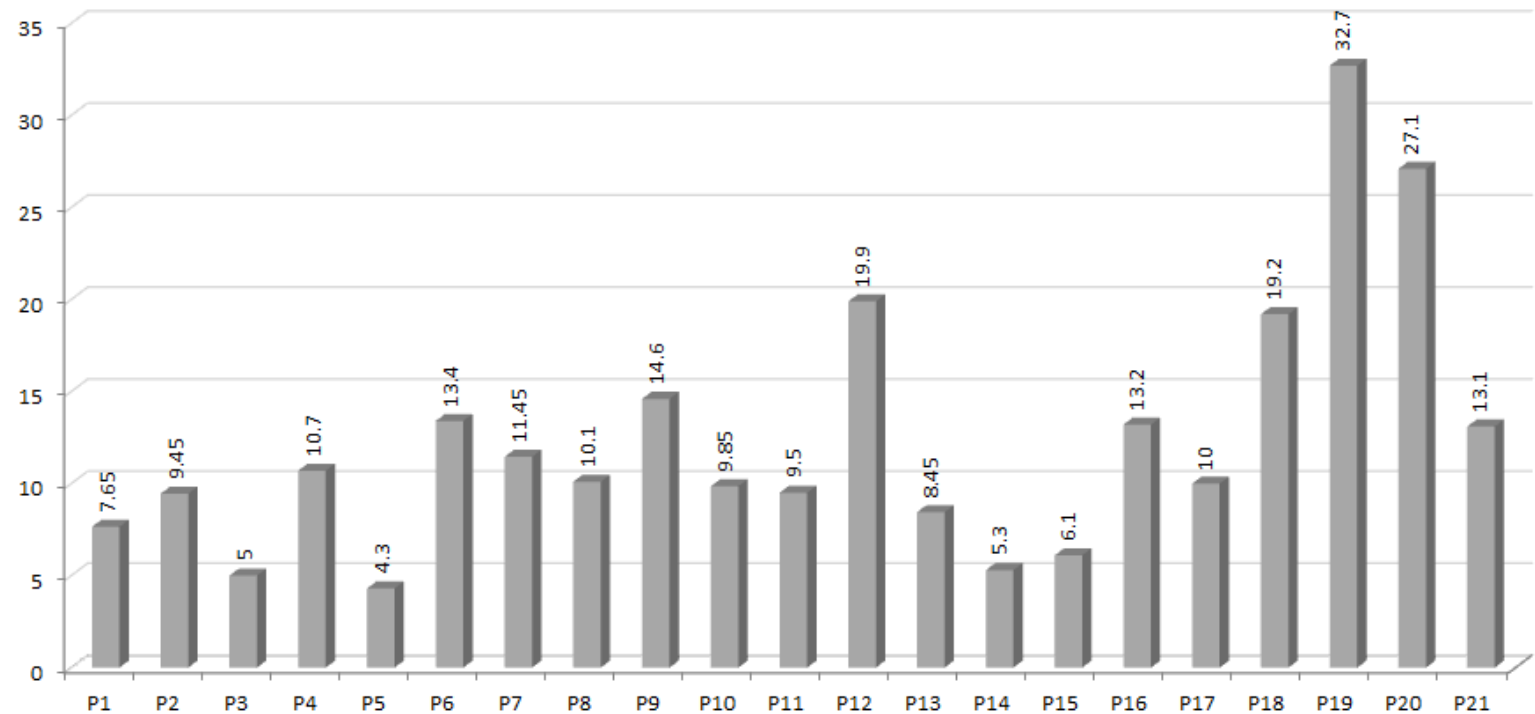

En 2015 se modifica la prueba ENLACE por la prueba PLANEA, se modifican los parámetros de evaluación por lo cual se podrá hacer un comparativo hasta obtener los resultados del años 2016.

Fuente: Fuente: <http://enlace.sep.gob.mx/ms/>

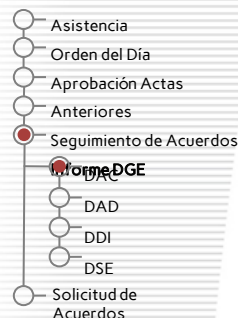

► Reporte de Estrategia de mejora "PLANEA"

Acciones desarrolladas	Resultados Obtenidos
<ul style="list-style-type: none"> Elaboración del Plan de mejora PLANEA 2016, por parte de cada uno de los Directores de los Centros Educativos COBAEJ Taller de Sensibilización a la Práctica Docente, dirigido a Docentes de Comunicación y Matemáticas. 	<ul style="list-style-type: none"> 21 planes de mejora de resultados PLANEA operados y concluidos. Participación de 180 docentes
<ul style="list-style-type: none"> Diseño y aplicación de herramientas COBAEJ PLANEA. 	<ul style="list-style-type: none"> 6201 alumnos aplicados al proceso
<ul style="list-style-type: none"> Jornada de acompañamiento para la preparación de la prueba PLANEA 2016 	<ul style="list-style-type: none"> 42 visitas de sensibilización.
<ul style="list-style-type: none"> Aplicación del examen de Simulacro PLANEA 2016, a través de la plataforma institucional. 	<ul style="list-style-type: none"> 6201 aplicaciones a través de la plataforma
<ul style="list-style-type: none"> Participación en la elaboración e implementación del Programa de mejoramiento de resultados de la CEMS 	<ul style="list-style-type: none"> 8 Reuniones de academia estatal 24 instrumentos construidos y aplicados para la evaluación 2016-17
Acciones en Proceso	Resultados Esperados
<ul style="list-style-type: none"> Evaluación y Análisis sobre la práctica del uso de los resultados PLANEA 2016 Aplicación de estrategias para fortalecer las capacidades de uso y apropiación de las prácticas de evaluación PLANEA en los centros. 	<ul style="list-style-type: none"> 111 Programas de Mejora Continua de Resultados PLANEA 111 Estrategias focalizadas y construidas sobre el avance de cada centro o plantel.
<ul style="list-style-type: none"> Mejora de Resultados para la Aplicación 2016 	<ul style="list-style-type: none"> Planteles y centros líderes en los resultados de la prueba PLANEA

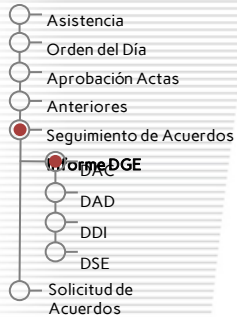

► PLANEA 2017

Actividades	Fecha	Ejes de Incidencias	Productos	Observaciones
Presentación de resultados PLANEA 2016 a Directores de Plantel y Responsables de los EMSaD	octubre de 2016	Dirección Académica- Dirección del Centro Educativo- Docente	Análisis de Resultados PLANEA 2016	
Elaboración del Plan de mejora PLANEA 2016, por parte de cada uno de los Directores de los Centros Educativos COBAEJ	17 de octubre 2016	Director	Plan en operación	Utilizando como principal eje, los resultados PLANEA 2016.
Elaboración instrumentos para fortalecer la Habilidad Matemáticas por parte de la Jefatura de Materia de Matemáticas.	31 octubre 2016	Docente	4 instrumentos de Habilidad Matemática	Material de apoyo para capacitación de alumnos, rumbo a PLANEA 2017.
Primer Curso de Preparación en Habilidad Lectora y Matemática, rumbo a PLANEA 2016	Del 22 al 25 de Noviembre 2016	Docente- Alumno	Curso de preparación PLANEA 2017	Para impartir este curso los manuales de la SEJ para reforzar la Habilidad Lectora y el manual para reforzar la Habilidad Matemática
Aplicación del examen de Simulacro PLANEA , a través de la plataforma institucional.	28 y 29 de noviembre 2016	Docente- Alumno	Resultados de cada uno de los alumnos, por cada sesión y por pregunta.	Identificar áreas de oportunidad para mejora de resultados.

En el ciclo 2016 - 2017 se ha iniciado en todos los Planteles y Centros EMSaD la "Estrategia de Reforzamiento de Aprendizajes" impulsada por la SEJ.



Actividades	Fecha	Ejes de Incidencias	Productos	Observaciones
Envío de resultados del Simulacro PLANEA a los Centros Educativos para su análisis en academia y focalización oportunidades de Mejora.	8 de Diciembre de 2016	Dirección Académica- Dirección de Centro Educativo- Academias	Resultados Examen Diagnóstico	
Presentación y análisis de los resultados del Simulacro PLANEA, a los Directores de los Centros Educativos de COBAEJ	9 de diciembre 2016	Dirección Académica – Director del Centro Educativo	Análisis de resultados y Compromisos de Mejora rumbo a PLANEA 2016.	Dicho análisis, sería insumo para alimentar los Planes de Mejora PLANEA 2016.
Taller de Sensibilización a la Práctica Docente, dirigido a Docentes de Comunicación y Matemáticas.	13 de diciembre 2016	Docente	Compromisos y ruta de trabajo para PLANEA 2016	Disposición en drive de materiales para apoyo para la preparación de alumnos
Reunión de trabajo con presidentes de academia de Comunicación y Matemáticas	14 de diciembre 2016	Docente	Compromisos y ruta de trabajo para PLANEA 2016	Disposición en drive de materiales para apoyo para la preparación de alumnos
Envío de manuales PLANEA, para la Jornada de Acompañamiento de Preparación PLANEA 2017, a los Planteles COBAEJ.	18 de enero 2017	Docente- alumno	Curso de preparación en planteles y centros	En proceso
Segundo curso de preparación en Habilidad Lectora y Habilidad Matemática, rumbo a PLANEA 2017.	Del 13 de febrero al 7 de abril de 2017	Docente- Alumno	Curso de preparación PLANEA 2017	Cuadernillos PLANEA 2016
Impresión de Lonas Motivacionales rumbo a la prueba PLANEA 2017	13 febrero 2017	Directores- Docentes- Alumnos.		Se pondrán en todos los planteles COBAEJ.
Acompañamiento a jornada de preparación prueba PLANEA	6 al 17 marzo de 2017	Director- docente-alumno	Curso de preparación en planteles y centros	En proceso



Informe de la Dirección General
Actividades Administrativas

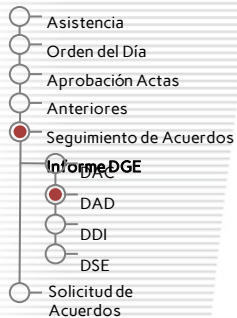

► Cuentas por Cobrar por concepto de Subsidios no Radicados y Deuda por la Operación de los Subsistemas con Participación Estatal y Subsidio Federal

Subsidio Estatal \$174'713,973 conforme al desglose siguiente:

Subsidio Estatal 2010	30'762,889
Subsidio Estatal 2011	51'070,298
Subsidio Estatal 2012	1'359,171
Subsidio Estatal 2013	11'462,750
Subsidio Estatal 2014	43'397,920
Subsidio Estatal 2015	35'022,413
TBC Estatal 50% 2014	1'638,532

Respecto a los adeudos por parte de SEPAF, señalados anteriormente se han realizados las gestiones pertinentes según oficios anexos, sin embargo a la fecha de la elaboración del informe no se tiene respuesta alguna. Derivado de los Subsidios no pagados impacta en la actualización en el equipamiento y actualización de bienes programados en el Plan Anual de Adquisiciones y la falta de liquidez para hacer frente a las demandas laborales con las que cuenta el COBAEJ.

Adeudo de \$10'690,575 por la Operación del Bachillerato Intensivo Semiescolarizado:

Operación 2011	399,107
Operación 2012	923,365
Operación 2013	1'790,471
Operación 2014	3'215,992
Operación 2015	3'215,992
Operación 2016	555,504

Adeudo de \$5'592,566 por la Operación del Bachillerato Virtual:

Operación 2012	635,688
Operación 2013	1'938,366
Operación 2014	1'491,968
Operación 2015	1'068,862
Operación 2016	457,680

Adeudo Subsidio Federal \$24'987,324

Subsidio Federal 2014	10'286,214
Subsidio Federal 2015	14'701,104



► Cierre Presupuestal 2015

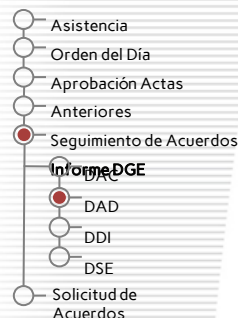

Origen de Ingresos		Autorizado	Reducción	Ampliación	Presupuesto Modificado al Cierre	Presupuesto Total por Fuente	Subsidios	
							Radicado	Adeudo 2015
Recursos Estatal	Aportación Inicial Planteles-EMSaD	251'596,755			251'596,755		239'382,401	12'214,354
	Subsidio Estatal Telebachillerato Comunitario	7'159,884	1'269,184	0	5'890,700		5'890,700	0
	Política Salarial			5'528,857	5'528,857		4'340,154	1'188,703
	Ajuste a Tabuladores			1'818,935	1'818,935	283'541,307	1'818,935	0
	Ajuste a Prestaciones			1'842,968	1'842,968		1'842,968	0
	Complemento ajuste prestaciones			562,140	562,140		562,140	0
	10 Días de aguinaldo	5'519,564		0	5'519,564			5'519,564
	Estimulo al Servidor Público	10'781,388		0	10'781,388			10'781,388
	Subtotal Estatal	275'057,591	1'269,184	9'752,900	283'541,307		253'837,300	29'704,007
Recursos Federal	Subsidio Federal Planteles, EMSaD y AC	251'596,755			251'596,755		239'382,401	12'214,354
	Subsidio Federal Telebachillerato Comunitario	16'333,137		0	16'333,137		16'333,137	0
	Operación nuevos TBC			4'501,674	4'501,674		4'501,674	0
	Política Salarial			5'528,857	5'528,857	282'884,466	4'340,154	1'188,703
	Ajuste a Tabuladores			1'818,935	1'818,935		1'818,935	0
	Ajuste a Prestaciones			1'842,968	1'842,968		1'842,968	0
	Complemento ajuste prestaciones			562,140	562,140		562,140	0
	Fondo Autonomía de Gestión			700,000	700,000		700,000	0
	Subtotal Federal	267'929,892		14'954,574	282'884,466		269'481,411	13'403,056
Subsistemas	Preparatoria Abierta	16'666,799	6'301,581		10'365,218		10'365,218	0
	Bachillerato Semiescolarizado	4'814,276	409,192		4'405,084	15'931,308	598,949	3'806,135
	Bachillerato Virtual	1'594,660	433,654		1'161,006		433,657	727,347
	Subtotal Subsistemas	23'075,735	7'144,427	0	15'931,308		11'397,823	4'533,482
Ingresos Propios	Inicial	26'745,194	4'383,518		22'361,676	22'361,676	22'361,676	
	Subtotal Ingresos Propios	26'745,194	4'383,518	0	22'361,676		22'361,676	0
Remanentes	Líquidos Remanente Planteles-EMSaD	39'394,768			39'394,768		39'394,768	
	Subsidio Estatal Pendiente 2011 a 2014	152'843,967			152'843,967			152'843,967
	Subsidio Federal Pendiente 2014 a 2014	10'286,213			10'286,213	208'261,603		10'286,213
	Subsidio Federal TBC Pendiente 2014	1'298,045			1'298,045			1'298,045
	Remanente Prepa Abierta	1'094,296			1'094,296		1'094,296	
	Remanente Telebachillerato	566,833			566,833		566,833	
	Subsidio Estatal Telebachillerato Pendiente	2'777,481		0	2'777,481			2'777,481
	Subtotal	208'261,603	0	0	208'261,603		41'055,897	167'205,706
Total		801'070,015	12'797,129	24'707,474		812'980,360	598'134,107	214'846,253

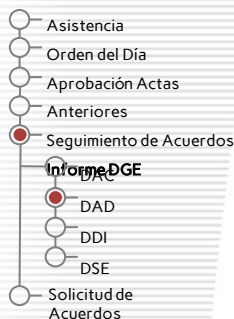

► Adecuación Presupuestal 2016

Origen de Ingresos		Autorizado	Reducción	Ampliación	Presupuesto Modificado al cierre	Presupuesto Total por Fuente	Subsidios	
							Radicado	Adeudo 2016
Recurso Estatal	Aportación Inicial Planteles-EMSaD	255'524,106	8'710,171		246'813,935		140'777,383	106'036,552
	Subsidio Estatal Telebachillerato Comunitario	18'598,092	9'070,781		9'527,311		8'885,316	641,995
	Política Salarial Planteles-EMSaD			5'863,584	5'863,584	279'597,056		5'863,584
	Política Salarial TBC			577,794	577,794			577,794
	10 Días de aguinaldo			5'693,430	5'693,430			5'693,430
	Estimulo al Servidor Público			11'121,002	11'121,002			11'121,002
	Subtotal Estatal	274'122,198	17'780,952	23'255,810	279'597,056		149'662,699	129'934,356
Recurso Federal	Subsidio Federal Planteles, EMSaD y AC	199'563,333		47'250,602	246'813,935		140'777,383	106'036,552
	Subsidio Federal Telebachillerato Comunitario	21'995,257	2'197,331		19'797,926		14'111,218	5'686,709
	Política Salarial Planteles-EMSaD			5'863,584	5'863,584	274'201,103		5'863,584
	Política Salarial TBC			803,018	803,018			803,018
	Fondo Autonomía de Gestión			922,640	922,640			922,640
	Subtotal Federal	221'558,590	2'197,331	54'839,844	274'201,103		154'888,601	119'312,502
Subsistemas	Preparatoria Abierta	19'129,346			19'129,346		6'462,929	12'666,417
	Bachillerato Semiescolarizado	4'939,580			4'939,580	25'484,858	594,220	4'345,360
	Bachillerato Virtual	1'415,932			1'415,932		50,160	1'365,772
	Subtotal Subsistemas	25'484,858	0	0	25'484,858		7'107,309	18'377,549
Ingresos Propios	Inicial	26'685,194		749,408	27'434,602	103'815,217	12'300,974	15'133,628
	Otros Ingresos			76'380,615	76'380,615		28'573,618	47'806,997
	Subtotal Ingresos Propios	26'685,194	0	77'130,023	103'815,217		40'874,592	62'940,625
Remanentes	Líquidos			17'140,465	17'140,465		17'140,465	
	Subsidio Estatal Pendiente 2011 a 2015			188'345,489	188'345,489			188'345,489
	Subsidio Federal Pendiente 2011 a 2015			23'689,270	23'689,270			23'689,270
	Remanente Telebachillerato Federal Pendiente 2015			1'298,044	1'298,044	233'206,096		1'298,044
	Remanente Prepa Abierta			1'094,296	1'094,296		1'094,296	
	Remanente Telebachillerato			1'638,532	1'638,532			1'638,532
	Otros			0	0			
	Subtotal	0	0	233'206,096	233'206,096		18'234,761	214'971,335
Total		547'850,840	19'978,283	388'431,773		916'304,330	342'194,342	574'109,988

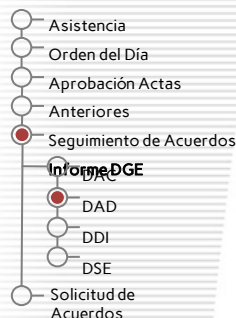

► Dictamen de Estados Financieros por Auditor Externo correspondiente al Ejercicio Fiscal 2015

De conformidad Mediante concurso se adjudicó al Despacho Contable Autorizado por Contraloría del Estado (Despacho Auditores Especializados OPS, S.C) quien dictaminó los Estados Presupuestarios, Financieros y Económicos del ejercicio 2015 señalando lo siguiente: Hemos Examinado los estados financieros del Colegio de Bachilleres del Estado de Jalisco (COBAEJ), que comprenden el Estado de Situación Financiera al 31 De Diciembre de 2015, y el Estado de actividades de Variaciones en la Hacienda Pública y de cambios en la situación Financiera que le son relativos por el año terminado a esa fecha, además analizamos las políticas contables significativas y otra información Legislativa y Normativa aplicable al Organismo. Dichos estados financieros con responsabilidad de la Administración del Colegio de Bachilleres del Estado de Jalisco (COBAEJ). En nuestra opinión, los Estados Financieros antes mencionados presentan razonablemente en todos los aspectos importantes, la situación Financiera del Colegio de Bachilleres del Estado de Jalisco (COBAEJ), los resultados de sus operaciones, las variaciones en su patrimonio y los cambio en la situación financiera al 31 de diciembre del 2015, por el ejercicio terminado en esa fecha, de conformidad con la Normas de Información Financiera.

Observaciones y/o Recomendaciones señaladas:

- En relación a los pasivos contingentes (Demandas laborales) el Organismo deberá crear las reservas que garanticen el pago de los compromisos señalados y/o se implemente un mecanismo en defensa legal que resuelva y no ponga en riesgo el patrimonio del Organismo.
- En relación al patrimonio por activo fijo de la institución realizar las acciones competentes para la depuración y conciliación de los bienes conforme a lo establecido en la CONAC.

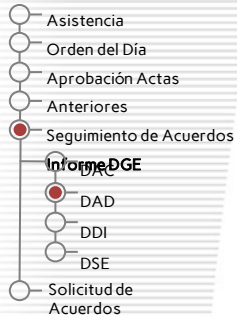

► Dictamen de Seguridad Social por Auditor Externo correspondiente al Ejercicio Fiscal 2015 en proceso

De conformidad con los artículos 16, 251, fracción XXVIII de la Ley del Seguro Social y 159 del Reglamento de la ley Ley del Seguro Social en materia de Afiliación, Clasificación de Empresas, Recaudación y Fiscalización, para dictaminar las cuotas de Seguridad Social correspondiente al ejercicio Fiscal 2015, se procedió a contratar a través del proceso de adquisición de servicios establecidos para tal fin, al despacho de auditores externos autorizados para dictaminar el Seguro social "Avesa y Asociados".

Actualmente el Despacho externo se encuentra en proceso de revisión de las obligaciones laborales correspondientes al Organismo.

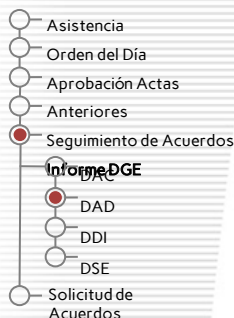

► Informe Pasivos Contingentes (Demandas Laborales) al 31 de Agosto de 2016

En cumplimiento a las normas y metodología para la emisión de Información Financiera y Estructura de los Estados Financieros Básicos el Ente Público como anexo a la información financiera y presupuestal hacemos de su conocimiento el número de casos y los importes que reflejan la posible obligación surgida de eventos inciertos en el futuro, que no están enteramente bajo el control administrativo del COBAEJ.

Periodo 2008- Febrero 2013	
Número de Casos	Importe Estimado Cuantificado
08	\$ 4'660,792 (Son cuatro millones seiscientos sesenta mil setecientos noventa y dos pesos 00/100 M.N.)

Periodo Marzo 2013 - Agosto 2016	
Número de Casos	Importe Estimado Cuantificado
40	\$ 22'237,589 (Son veintidos millones doscientos treinta y siete mil quinientos ochenta y nueve pesos 00/100 M.N.)



Informe de la Dirección General
Actividades de Desarrollo Institucional

► Indicadores de Desarrollo Institucional

Atención a la Demanda

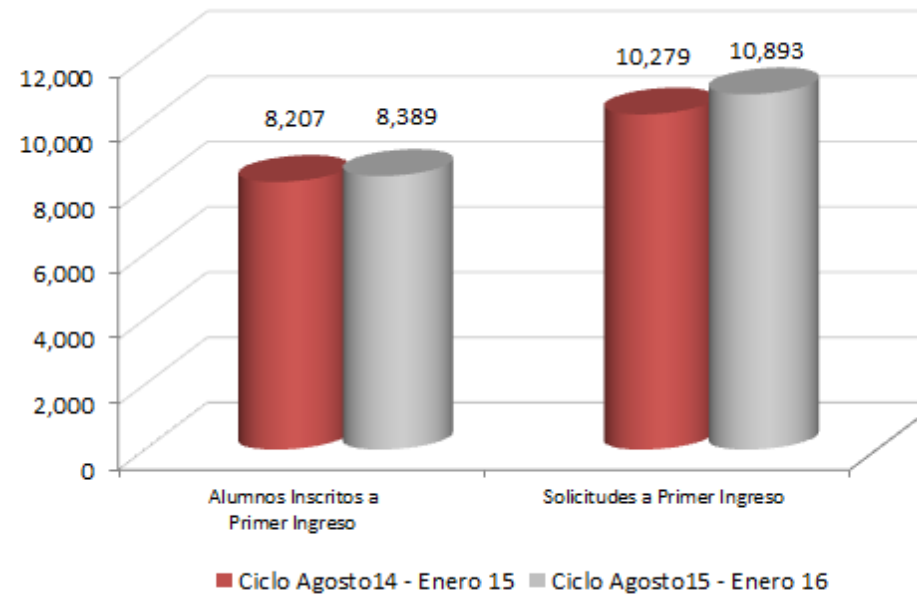

Matrícula Total de Inicio de Ciclo	Alumnos Inscritos a Primer Ingreso	Solicitudes a Primer Ingreso	% Atención a la Demanda
Ciclo Ago 14 - ene 15	8,207	10,279	79.84
Ciclo Ago 15 - ene 16	8,389	10,893	77.01

Atención a la Demanda

- ☐ Asistencia
- ☐ Orden del Día
- ☐ Aprobación Actas
- ☐ Anteriores
- ☒ Seguimiento de Acuerdos
- ☐ Informe DGE
- ☐ DAD
- ☒ DDI
- ☐ DSE
- ☐ Solicitud de Acuerdos

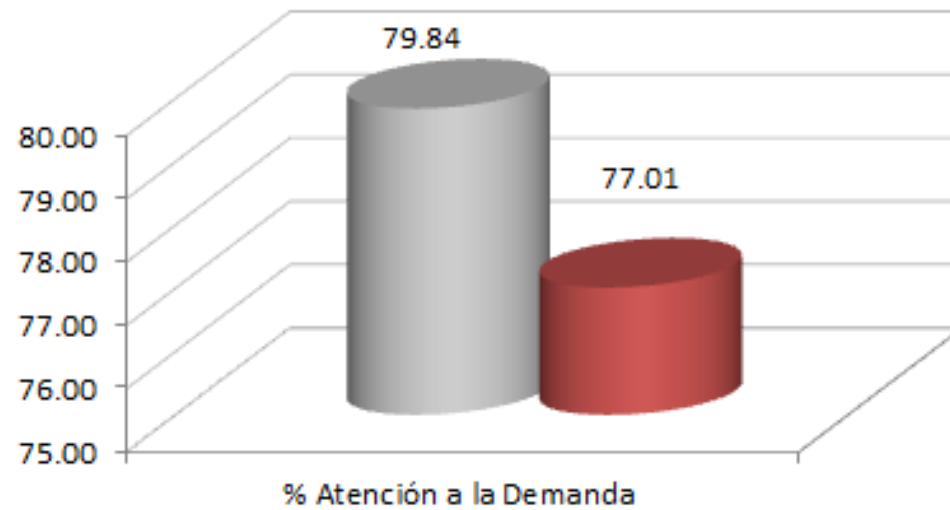

■ Ciclo Agosto14 - Enero 15 ■ Ciclo Agosto15 - Enero 16

Anexo 2

[*Gráficas por planteles y centros](#)

Capacidad Instalada

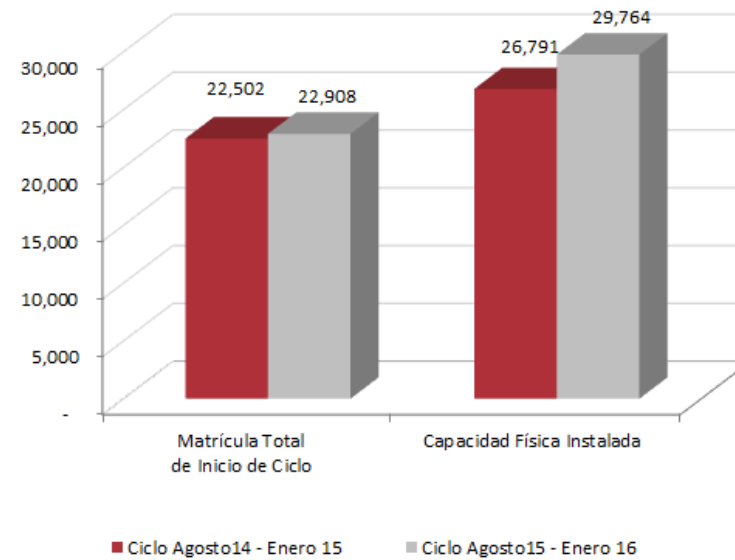

Porcentaje de Utilización de la Capacidad Física de los Planteles

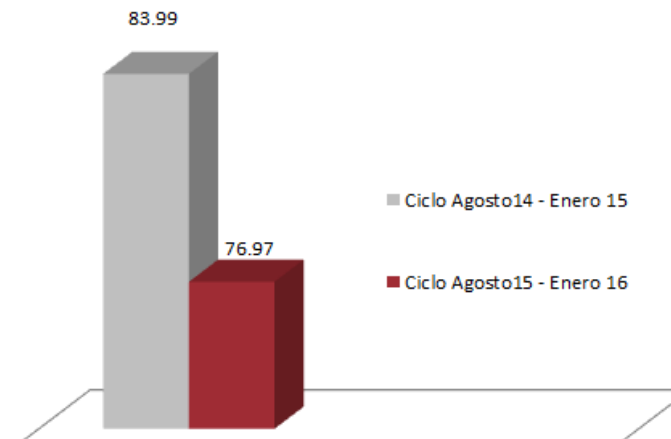

Anexo 3

[*Gráficas por planteles y centros](#)



Costo por Alumno

Plantel	Costo total por Alumno Ciclo agosto 2013-julio 2014	Costo total por alumno Ciclo agosto 2014 - julio 2015
Costo Total por Ciclo Escolar	\$22,220	\$22,815
Costo por Alumno Anualizado		\$22,165.81

- ☐ Asistencia
- ☐ Orden del Día
- ☐ Aprobación Actas
- ☐ Anteriores
- ☒ Seguimiento de Acuerdos
- ☐ Informe DGE
- ☐ DAD
- ☒ DDI
- ☐ DSE
- ☐ Solicitud de Acuerdos

Anexo 4

[*Gráficas por
planteles y
centros](#)

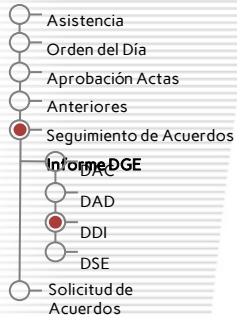

► Centros Educativos beneficiados dentro del Fondo Concursable de Inversión en Infraestructura para Educación Media Superior 2016

Centro Educativo	Descripción de la Obra o Equipamiento	Monto Asignado
Plantel 2 Miramar	Equipar dos Laboratorio de Informática	\$2'250,000
Plantel 13 Jalisco	Equipar dos Laboratorio de Informática	\$2'250,000
Total		\$4'500,000

Obras en Proceso

Centro Educativo	Descripción de la Obra	Observaciones
Plantel 13 Jalisco	Cinco aulas Laboratorio de Cómputo, Laboratorio de Usos Múltiples, Módulo de Sanitarios, Escaleras y Obra Exterior	Ya se entregó la obra y está por iniciar la tercer etapa
Plantel 21 San Miguel Cuyutlán	Cinco aulas Laboratorio de Cómputo, Laboratorio de Usos Múltiples, Módulo de Sanitarios, Escaleras y Obra Exterior	Se terminó la obra, están por instalarán el transformador y en los próximos días entregar el edificio completo
EMSaD 10 Techaluta	Dos aulas para gabinete Psicopedagógico y Tutorías	Se entregó la obra

► Sistema Nacional de Bachillerato SNB

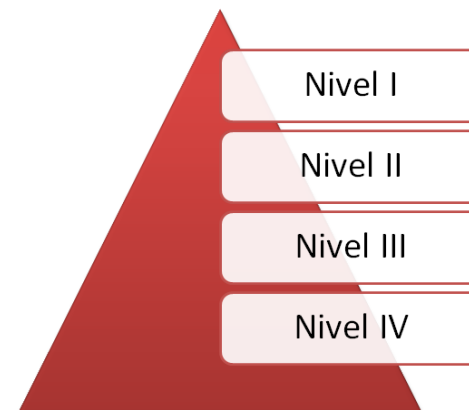

- Asistencia
- Orden del Día
- Aprobación Actas
- Anteriores
- Seguimiento de Acuerdos
- Informe DGE
- DAD
- DDI
- DSE
- Solicitud de Acuerdos

Etapa	Nombre del Plantel	Vigencia	Nivel
Etapa 1	14 Zapotlanejo	4 de Diciembre de 2016	Prórroga Nivel III
	17 San Antonio de Los Vázquez	4 de Diciembre de 2016	Prórroga Nivel III
	18 Atemajac De Brizuela	4 de Diciembre de 2016	Prórroga Nivel III
	19 Cuautla	4 de Diciembre de 2016	Prórroga Nivel III
Etapa 2	03 Gómez Farías	15 de Diciembre de 2017	Prórroga Nivel III
	09 Portezuelo	17 de Marzo de 2018	Prórroga Nivel III
	12 Arroyo Hondo	17 de Marzo de 2018	Prórroga Nivel III
	13 Jalisco	25 de Octubre de 2017	Prórroga Nivel III
	21 San Miguel Cuyutlán	17 de Marzo de 2018	Prórroga Nivel III
	05 Nueva Santa María	1 de Septiembre de 2016	Nivel III

Sistema Nacional de Bachillerato SNB

Etapas	Nombre del Plantel	Vigencia	Nivel
Etapa 1	14 Zapotlanejo	4 de Diciembre de 2016	Prórroga Nivel III
	17 San Antonio de Los Vázquez	4 de Diciembre de 2016	Prórroga Nivel III
	18 Atemajac De Brizuela	4 de Diciembre de 2016	Prórroga Nivel III
	19 Cuautla	4 de Diciembre de 2016	Prórroga Nivel III
Etapa 2	03 Gómez Farías	15 de Diciembre de 2017	Prórroga Nivel III
	09 Portezuelo	17 de Marzo de 2018	Prórroga Nivel III
	12 Arroyo Hondo	17 de Marzo de 2018	Prórroga Nivel III
	13 Jalisco	25 de Octubre de 2017	Prórroga Nivel III
	21 San Miguel Cuyatlán	17 de Marzo de 2018	Prórroga Nivel III
	05 Nueva Santa María	1 de Septiembre de 2016	Nivel III

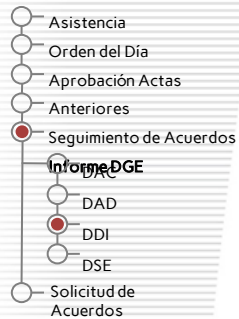

Sistema Nacional de Bachillerato SNB

Etapa	Nombre del Plantel	Vigencia	Nivel
Etapa 3	01 Basilio Vadillo	22 de Febrero de 2017	Nivel III
	02 Miramar	22 de Febrero de 2017	Nivel III
	04 Teuchitlan	22 de Febrero de 2017	Nivel III
	06 Pihuamo	22 de Febrero de 2017	Nivel III
	08 San Martin de Las Flores	22 de Febrero de 2017	Nivel III
	10 San Sebastián el Grande	22 de Febrero de 2017	Nivel III
	11 Guadalajara	22 de Febrero del 2017	Nivel III
	15 San Gonzalo	25 de Octubre del 2017	Nivel III
	16 Mesa de los Ocotes	22 de Febrero de 2017	Nivel III
	20 Talpa de Allende	22 de Febrero de 2017	Nivel III
	Emsad 25 Paso del Cuarenta	22 de Febrero de 2017	Nivel III
	Emsad 41 Carrozas	22 de Febrero de 2017	Nivel III

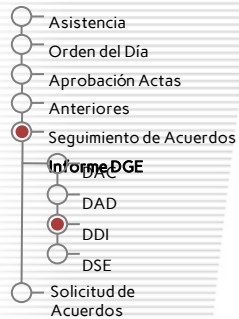

Sistema Nacional de Bachillerato SNB

Etapa	Nombre del Plantel	Vigencia	Nivel
Etapa 4	Plantel 7 Puerto Vallarta	17 de Marzo de 2018	Nivel III
	Emsad 6 Atengo	17 de Marzo de 2018	Nivel III
	Emsad 21 Campo Acosta	17 de Marzo de 2018	Nivel III
	Emsad 37 San Juanito de Escobedo	17 de Marzo de 2018	Nivel III
	Emsad 47 Alpatahua	17 de Marzo de 2018	Nivel III
	Emsad 62 San Cristóbal de la Barranca	17 de Marzo de 2018	Nivel III

- ☐ Asistencia
- ☐ Orden del Día
- ☐ Aprobación Actas
- ☐ Anteriores
- ☒ Seguimiento de Acuerdos
- ☐ Informe DGE
- ☐ DAD
- ☒ DDI
- ☐ DSE
- ☐ Solicitud de Acuerdos

Sistema Nacional de Bachillerato SNB

Centros Educativos Propuestos para Ingreso al SNB en el Nivel IV A				
Etapa		Nombre del Plantel	Número de Alumnos	Nivel
Etapa 5	1	EMSAD 3 Guachinango	107	Nivel IV A
	2	EMSAD 9 San Sebastián del Oeste	99	Nivel IV A
	3	EMSAD 12 Boca de Tomatlán	141	Nivel IV A
	4	EMSAD 16 La Laja	76	Nivel IV A
	5	EMSAD 28 Josefino de Allende	127	Nivel IV A
	6	EMSAD 32 Belén del Refugio	127	Nivel IV A
	7	EMSAD 40 Santa María de los Ángeles	190	Nivel IV A
	8	EMSAD 42 Betania	78	Nivel IV A
	9	EMSAD 45 Cuisillos	278	Nivel IV A
	10	EMSAD 46 Los Dolores	86	Nivel IV A
	11	EMSAD 50 El Cabezón	163	Nivel IV A
	12	EMSAD 55 San Isidro Matancillas	89	Nivel IV A

- Asistencia
- Orden del Día
- Aprobación Actas
- Anteriores
- Seguimiento de Acuerdos
- Informe DGE
- DAD
- DDI
- DSE
- Solicitud de Acuerdos

Sistema Nacional de Bachillerato SNB

Centros Educativos Propuestos para Ingreso al SNB en el Nivel IV A				
Etapa	Con	Nombre del Plantel	Número de Alumnos	Nivel
Etapa 5	13	EMSaD 57 Villa del Mar	73	Nivel IV A
	14	EMSaD 61 San José De Los Guajes	61	Nivel IV A
	15	EMSaD 64 San Rafael De Los Morenos	48	Nivel IV A
	16	EMSaD 66 Quila	55	Nivel IV A
	17	TBC 17 San Nicolás De Ibarra	36	Nivel IV A
	18	TBC 18 La Saucedá	13	Nivel IV A
	19	TBC 13 La Villita	40	Nivel IV A
	20	TBC 19 El Sauz	35	Nivel IV A
	21	TBC 22 La Manzanilla	18	Nivel IV A
	22	TBC 49 Camichines	18	Nivel IV A
	23	TBC 62 La Lagunilla	5	Nivel IV A
	24	TBC 65 Atotonilco El Bajo	18	Nivel IV A

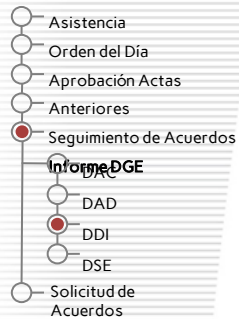

Sistema Nacional de Bachillerato SNB

Centros Educativos Propuestos para Ingreso al SNB en el Nivel IV A				
Etapa	Con	Nombre del Plantel	Número de Alumnos	Nivel
Etapa 5	25	EMSaD 27 Ayotlán	483	Nivel III
	26	EMSaD 54 Chipinque de Arriba	324	Nivel III
	27	EMSaD 58 Etzatlán	214	Nivel III

Actualmente el 100% de los planteles se encuentran certificados en el SNB, y 5 de ellos participarán en diciembre de este año en la promoción al siguiente nivel, de igual manera 7 Centro EMSaD están integrados en el SNB.

Se tiene proyectado para el calendario 2016B que ingresen 19 Centros EMSaD y 8 Telebachilleratos con fecha aproximada de evaluación en la primera semana de diciembre del presente año.

► Becas Media Superior (PROBEMS)

En el ciclo 2015-2016 se beneficiaron a 3,782 alumnos de nuestra Institución, con el programa de becas media superior en las modalidades: **No abandono, Militares, Ingreso, Permanencia, Reinserción y Excelencia.** Mismas que ayudan a abatir la deserción escolar.

Becas PROBEMS 2015-2016			
Modalidades	No Abandono	PROBEMS	Total
Planteles	1,876	294	2,170
EMSAD	1,016	465	1,481
Telebachilleratos	88	43	131
Total	2,980	802	3,782



- ☐ Asistencia
- ☐ Orden del Día
- ☐ Aprobación Actas
- ☐ Anteriores
- ☒ Seguimiento de Acuerdos
- ☐ Informe DGE
- ☐ DAD
- ☒ DDI
- ☐ DSE
- ☐ Solicitud de Acuerdos

► Becas Prospera

Con el programa PROSPERA Programa de Inclusión Social, se beneficiaron a 7,779 alumnos de nuestra Institución. Gracias a ese apoyo los alumnos continúan con sus estudios de bachillerato.

Becas PROSPERA 2016	
Modalidades	Beneficiarios
Planteles	2,913
EMSAD	4,247
Telebachilleratos	619
Total	7,779

► Aplicación del Acuerdo 286 Acredita Bach

En nuestra Institución se aplicaron 1,567 exámenes a través del Acredita Bach de CENEVAL. Este examen da la oportunidad a las personas mayores de 21 años a concluir sus estudios de manera formal.

Aplicación Acuerdo 286 ACREDITA-BACH 2016			
Planteles	Enero	Mayo	Septiembre
Plantel 1 Basilio Vadillo	38	58	78
Plantel 5 Nueva Santa María	180	199	356
Plantel 11 Guadalajara	336	298	403
Plantel 12 Arroyo Hondo	222	236	317
Totales	776	791	1154
Total que va del año	2,721		

► Juicios Laborales

A la fecha el Colegio de Bachilleres del Estado de Jalisco, enfrenta un total de 161 juicios demandas laborales, las cuales podemos separar en cuanto a su alcance de la siguiente manera:

Demandas por aplicación de la Ley General del Servicio Profesional Docente (LGSPD)	Demandas por Cargas horarias	Demandas por Terminación de la Relación Laboral
101	4	56

Demandas promovidas por el periodo comprendido del año 2002 a dic de 2012	Demandas promovidas por el periodo comprendido del año 2013 a agosto 2016
13	148 de las cuales 101 son aplicación de la LGSPD

Denuncias de carácter penal promovidas por COBAEJ
7



Informe de la Dirección General
Actividades de Servicios Educativos

► Subsistema de Preparatoria Abierta (SPA)

Cobertura

1- 72,517 Exámenes Solicitados

- Asistencia
- Orden del Día
- Aprobación Actas
- Anteriores
- Seguimiento de Acuerdos
- Informe DGE
- DAD
- DDI
- DSE
- Solicitud de Acuerdos

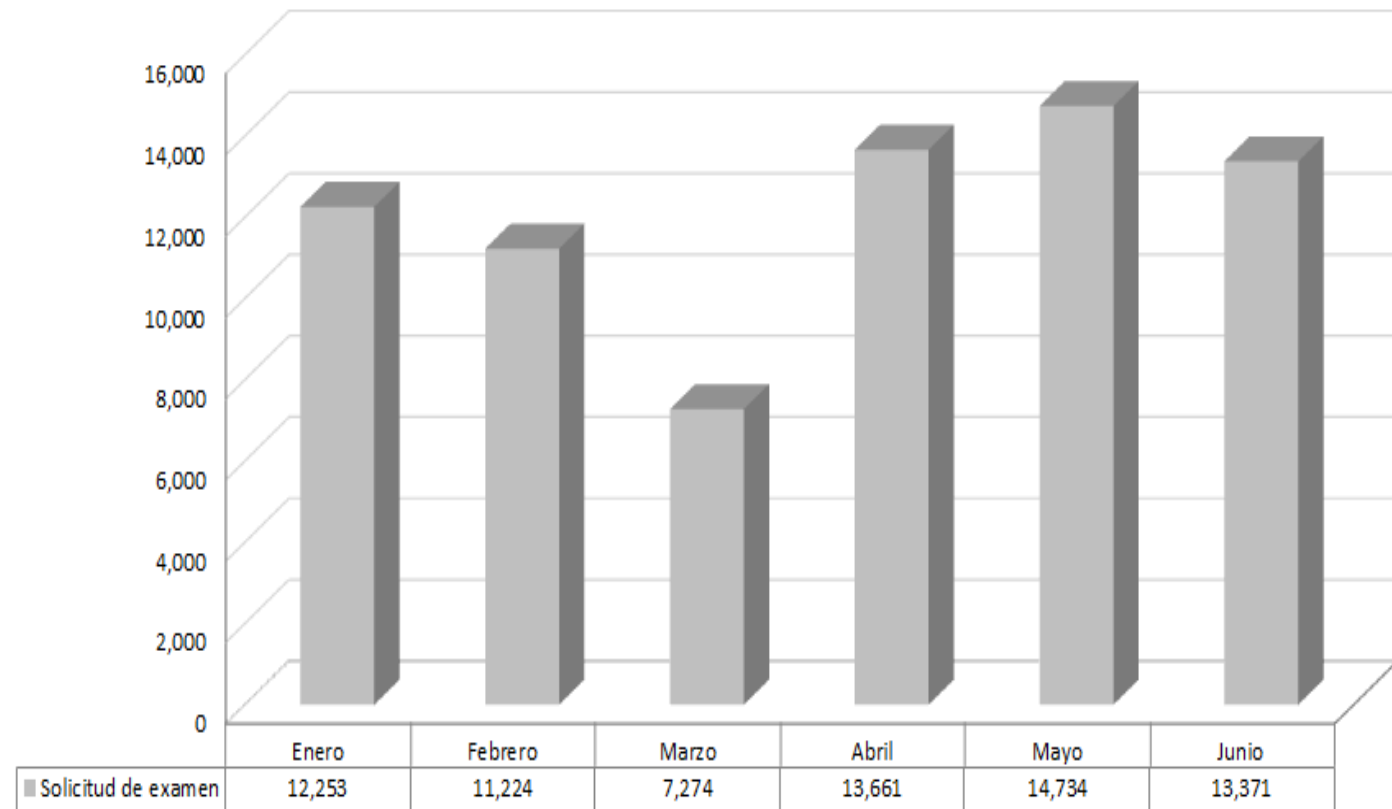

- Asistencia
- Orden del Día
- Aprobación Actas
- Anteriores
- Seguimiento de Acuerdos
- Informe DGE
- DAD
- DDI
- DSE
- Solicitud de Acuerdos

2. Certificados emitidos

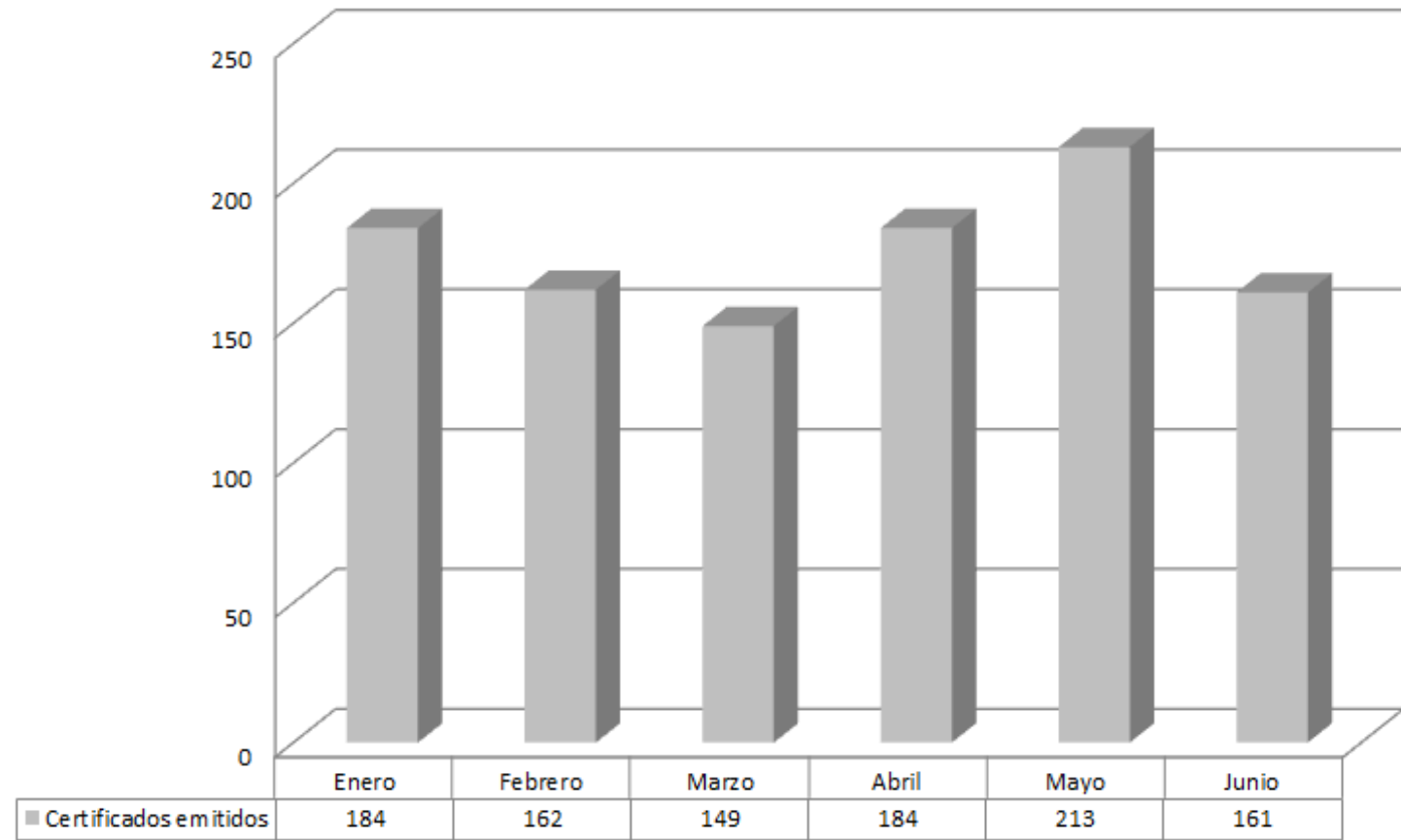

Calidez

Subsistema de Preparatoria Abierta (SPA)

Entrega oficial y pública de Certificados de Bachillerato de Subsistema de Preparatoria Abierta 2016

- ❖ En enero se entregaron 120 certificados
- ❖ En febrero se entregaron 91 certificados
- ❖ En marzo se entregaron 84 certificados
- ❖ En abril se entregaron 96 certificados
- ❖ En mayo se entregaron 142 certificados
- ❖ En junio se entregaron 101 certificados



Entrega de Constancias que acreditan a los Centros Integrales de Justicia Regionales (CEINJURE) como Centros de Asesoría Social del Subsistema de Preparatoria Abierta.





Cobertura

3. 161 Centros de Asesoría en el Estado

51 Particulares

40 Sociales

De los cuales 20 son Empresas o Instituciones de Gobierno

7 Planteles del COBAEJ, y

13 Reclusorios

4. 50 Sedes de Aplicación en todo el Estado

16 Metropolitanas

34 Foráneas

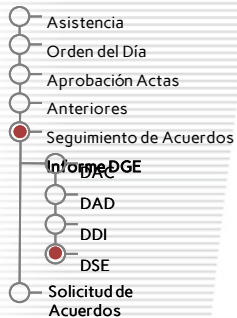

Comparativo de Existencias de Centros de Asesoría,
Noviembre 2015- Junio 2016

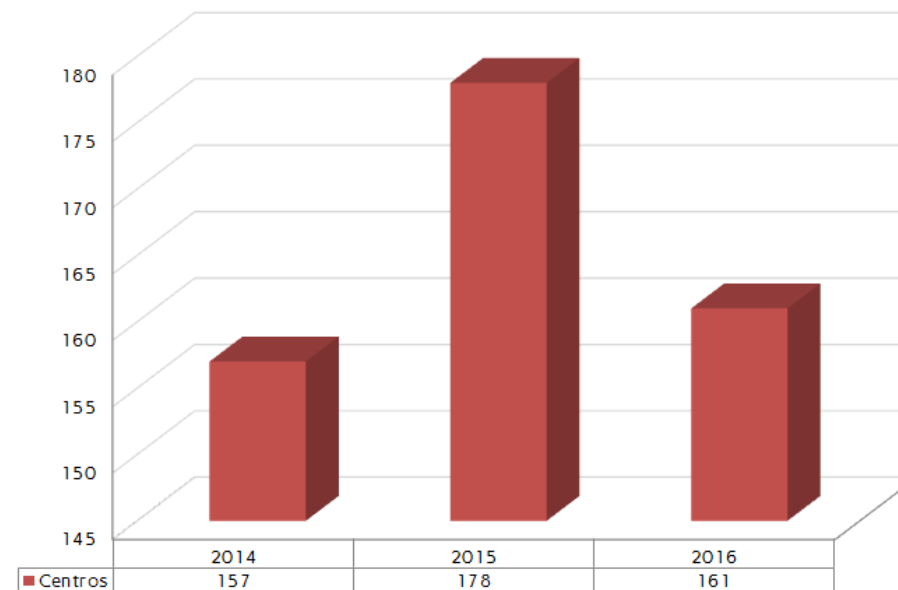

► Bachillerato Intensivo Semiescolarizado (BIS)

Cobertura y alumnos vigentes.

No.	Planteles	No. Alumnos vigentes
1	Belisario Dominguez	234
2	Reclusorio Varonil C.R.S.E.	248
3	Reclusorio Femenil C.R.F.E.	77
4	Reclusorio Preventivo	107
5	Reclusorio Cd. Guzmán	25
6	Reclusorio Puerto Vallarta	93
Totales		784

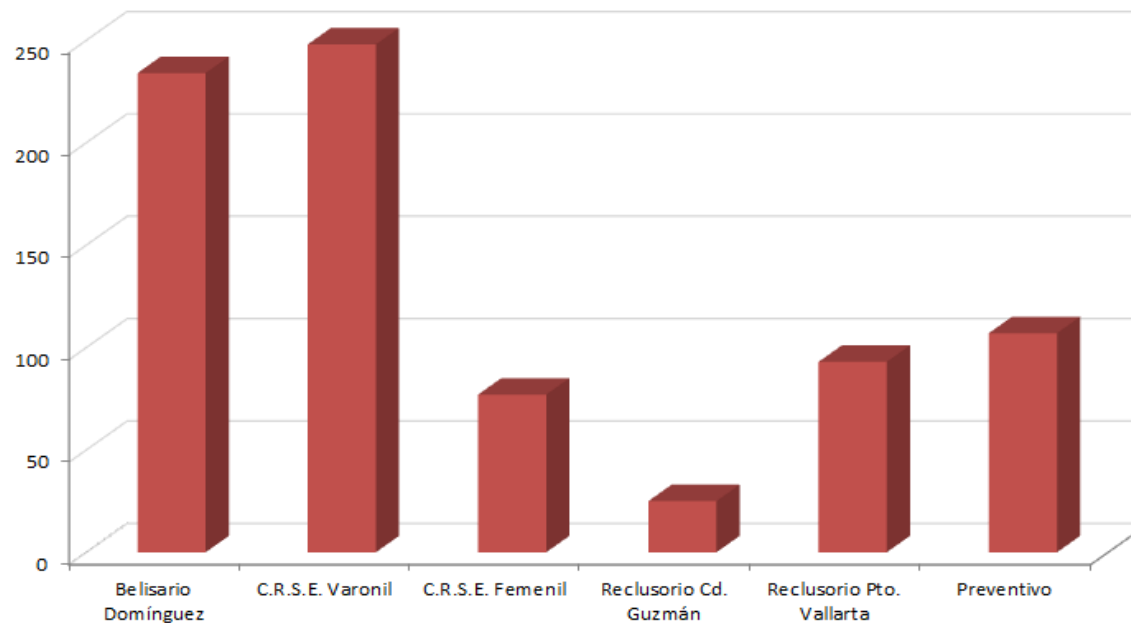

► Bachillerato Virtual COBAEJ (BVC)

Cobertura

Egresados Bachillerato Virtual COBAEJ

No.	Generación de egresados	No. Egresados
1	Primera Generación	13
2	Segunda Generación	8
3	Tercera Generación	19
4	Cuarta Generación	11
5	Quinta Generación	12
6	Sexta Generación	10
7	Séptima generación	11
8	Octava Generación	12
9	Novena Generación	10
10	Décima	8
Totales		114

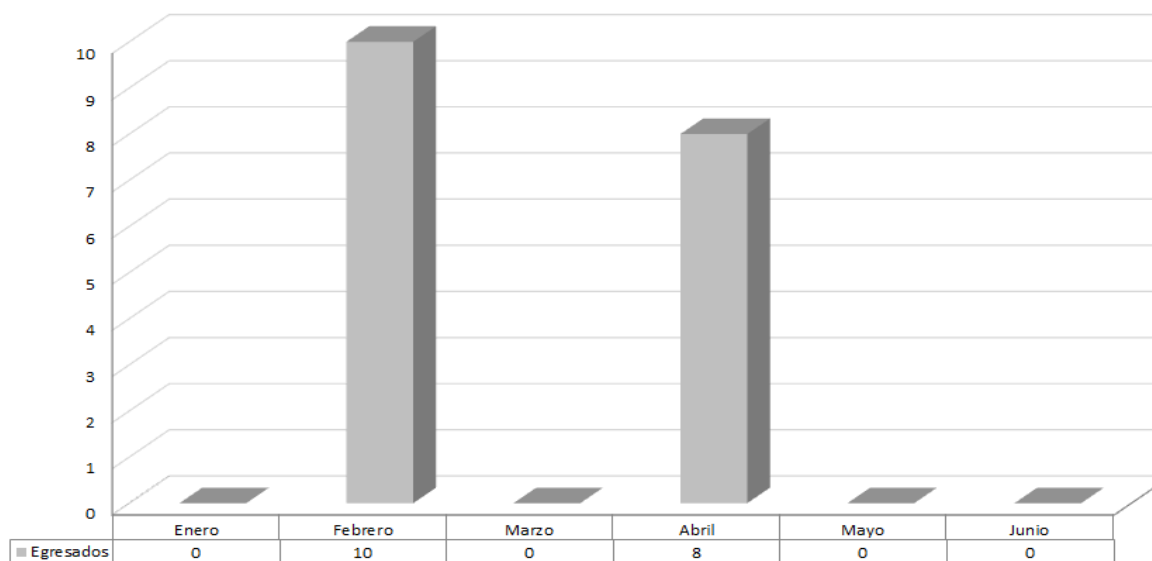

- Asistencia
- Orden del Día
- Aprobación Actas
- Anteriores
- Seguimiento de Acuerdos
- Informe DGE
- DAD
- DDI
- DSE
- Solicitud de Acuerdos

Alumnos vigentes en Bachillerato Virtual COBAEJ

No.	Generación de egresados	No. Egresados
11	Décima primera generación	13
	Totales	13

Bachillerato Virtual (BVC)

A partir del 29 de julio del 2016, el Telebachillerato Virtual COBAEJ, da por terminada sus actividades, logrando 11 generaciones en total y 127 egresados.



► Telebachillerato Comunitario (TBC)

Cobertura

No.	Región	Telebachilleratos
1	Altos Norte	10
2	Altos Sur	7
3	Centro	4
4	Ciénega	10
5	Costa Norte	4
6	Costa Sur	4
7	Norte	2
8	Sur	3
9	Sierra de Amula	1
10	Sierra Occidental	2
11	Sureste	4
12	Valles	10
Total		61



Cobertura

COBAEJ
EMSaD

Modalidad	Cantidad
Planteles COBAEJ	21
Extensiones Planteles COBAEJ	3
Centros de Educación Media Superior a Distancia EMSaD	64
Extensiones Centros EMSaD	10
Telebachillerato Comunitario TBC	61

•Contamos con presencia en 71 municipios del Estado

- ☐ Asistencia
- ☐ Orden del Día
- ☐ Aprobación Actas
- ☐ Anteriores
- ☒ Seguimiento de Acuerdos
- ☐ Informe DGE
- ☐ DAD
- ☐ DDI
- ☒ DSE
- ☐ Solicitud de Acuerdos



- Asistencia
- Orden del Día
- Aprobación Actas
- Anteriores
- Seguimiento de Acuerdos
- Informe DGE
- DAD
- DDI
- DSE
- Solicitud de Acuerdos

Supervisiones por Modalidad Educativa

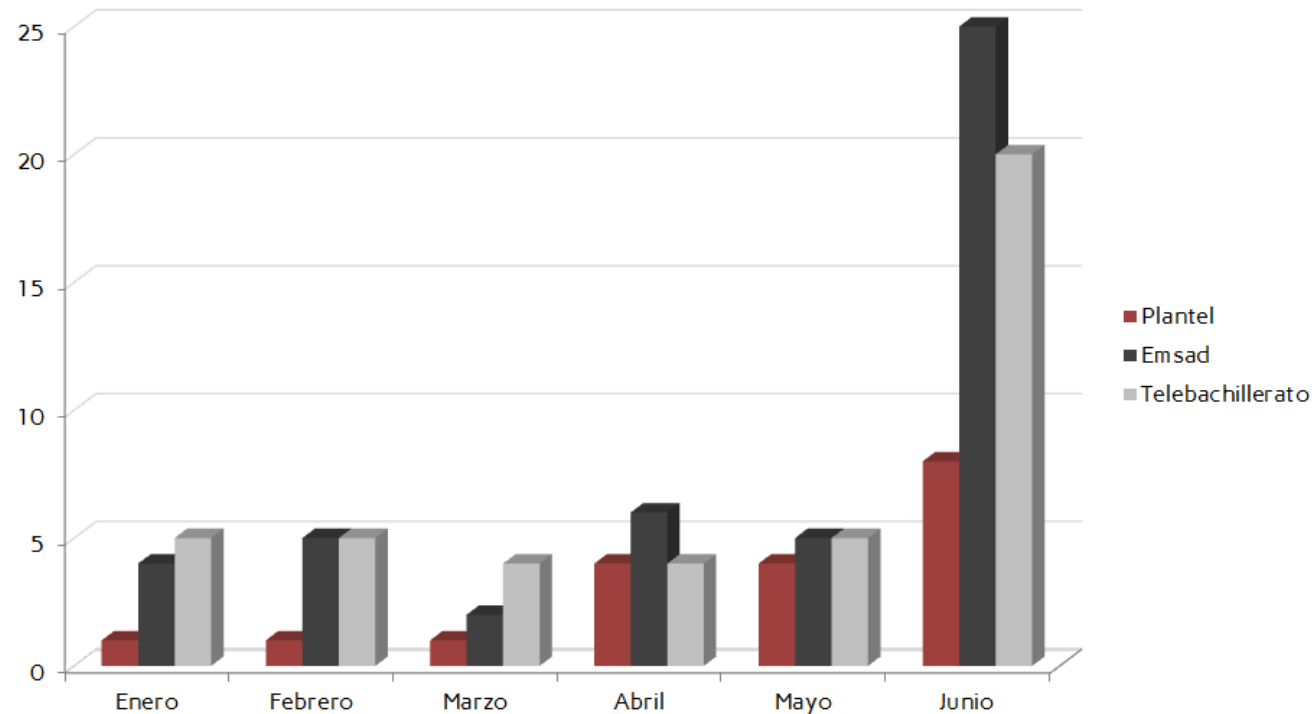

Como parte del desarrollo del programa supervisión de los Centros Educativos, se está llevando a cabo un levantamiento administrativo, de equipamiento e infraestructura, en coordinación con las Direcciones Administrativa y de Desarrollo Institucional.

En coordinación con la Dirección de Desarrollo Institucional, se implementaron tres operativos especiales en Centros Educativos de todo el Estado, en el cual se iniciaron y concluyeron diversos procedimientos administrativos de conformidad a la Ley del Servicio Profesional Docente.



Solicitud de Acuerdos

► Reglamento para el Uso de Instalaciones y Servicios de los Centros Educativos del Colegio de Bachilleres del Estado de Jalisco

No. de Acuerdo	Fecha	Área del COBAEJ	Prioridad
SO.64.01.16	10 de Octubre de 2016	Dirección Desarrollo Institucional	

Solicitud de Acuerdo

La Secretario Técnico con fundamento en el artículo 18, fracciones I y XXIII, de la Ley Orgánica del Colegio de Bachilleres del Estado de Jalisco, solicita a la Junta Directiva que autorice el Reglamento para Uso de Instalaciones y Servicios de los Centros Educativos del Colegio de Bachilleres de Jalisco.

Antecedentes

El Manual para Evaluar Planteles que Solicitan el Ingreso y la Promoción en el Sistema Nacional de Bachillerato, Versión 3.0 en su sección 4.2.6 "Normas para el uso de instalaciones y servicios" refiere que "El plantel que imparte Educación Media Superior debe contar con la documentación normativa para el uso de instalaciones y servicios de su población estudiantil, docente y administrativa". Así como determina que "El plantel contará con la reglamentación correspondiente para el uso de las diferentes áreas que lo integran, en la que debe indicar las funciones del área reguladora, responsabilidades, obligaciones y derechos tanto del personal responsable como de los usuarios, horarios de servicio, manuales de operación y protección civil para las diversas instalaciones como aulas, talleres, laboratorios, biblioteca y espacios afines, espacios para docentes, orientación y tutoría, sala de cómputo, áreas administrativas, sanitarios, áreas deportivas, culturales y recreativas y otras (auditorio, área de medios audiovisuales, cafetería, servicio médico, salas de uso múltiple, etc.)".

Justificación / Beneficios

Se solicita como requerimiento obligatorio en el Manual para Evaluar Planteles que Solicitan el Ingreso y la Promoción en el Sistema Nacional de Bachillerato en la Versión 3.0 (Página 110 y 111)

Cuantificación

Ninguna



► Reglamento para el Uso de Instalaciones y Servicios de los Centros Educativos del Colegio de Bachilleres del Estado de Jalisco

No. de Acuerdo	Fecha	Área del COBAEJ	Prioridad
SO.64.01.16	10 de Octubre de 2016	Dirección Desarrollo Institucional	

Relación de Anexos

[1.1.Oficio DDI 121-16](#)

[1.2 .Oficio J.J. 353-16](#)

[1.3. Reglamento para Uso de Instalaciones y Servicios de los Centros Educativos del Colegio de Bachilleres del Estado de Jalisco.](#)

[1.4. Manual para Evaluar Planteles que Solicitan el Ingreso y la Promoción en El Sistema Nacional De Bachillerato \(Versión 3.0\)](#)

Propuesta de Acuerdo SO.64.01.16

LA JUNTA DIRECTIVA CON FUNDAMENTO EN EL ARTÍCULO 10, FRACCIONES VIII, IX Y XV DE LA LEY ORGÁNICA DEL COLEGIO DE BACHILLERES DEL ESTADO DE JALISCO, AUTORIZA EL REGLAMENTO PARA USO DE INSTALACIONES Y SERVICIOS DE LOS CENTROS EDUCATIVOS DEL COLEGIO DE BACHILLERES DEL ESTADO DE JALISCO, SEGÚN ANEXOS.

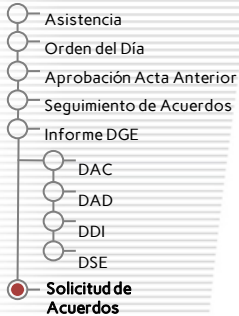

► Modificación de Políticas, Bases y Lineamientos para la Adquisición, Enajenación o Arrendamiento de Bienes o la Contratación de Servicios y Manejo y Control de Almacenes del Organismo Público Descentralizado: Colegio de Bachilleres del Estado de Jalisco.

No. de Acuerdo	Fecha	Área del COBAEJ	Prioridad
SO.64.02.16	10 de Octubre de 2016	Dirección Administrativa	

Solicitud de Acuerdo

La Secretario Técnico con fundamento en el artículo 18, fracciones I y XXIII, de la Ley Orgánica del Colegio de Bachilleres del Estado de Jalisco, solicita a la Junta Directiva que autorice las Políticas, Bases y Lineamientos para la Adquisición, Enajenación o Arrendamiento de Bienes o la Contratación de Servicios y Manejo y Control de Almacenes del Organismo Público Descentralizado: Colegio de Bachilleres de Jalisco (Quinta Modificación); que deberán estar vigentes a partir del día siguiente a su aprobación.

Antecedentes

La última modificación de las Políticas y Lineamientos para la Contratación de Adquisiciones y Enajenaciones del Colegio de Bachilleres del Estado de Jalisco se efectuó el 10 diez de marzo de 2015; la modificación se debe a la publicación del Reglamento de la Ley de Adquisiciones y Enajenaciones del Estado de Jalisco.

Justificación / Beneficios

Derivado de la publicación del Reglamento de la Ley de Adquisiciones y Enajenación del Estado de Jalisco, es necesario contar con Políticas y Bases y Lineamientos para la Adquisición, Enajenación o Arrendamiento de Bienes o la Contratación de Servicios y Manejo y Control de Almacenes del Organismo Público Descentralizado: Colegio de Bachilleres del Estado de Jalisco, acordes a dicho Reglamento.

Cuantificación

Ninguna

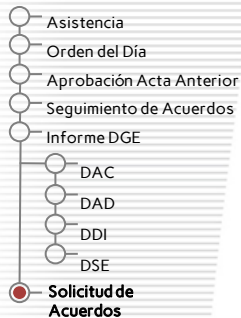

► **Modificación de Políticas, Bases y Lineamientos para la Adquisición, Enajenación o Arrendamiento de Bienes o la Contratación de Servicios y Manejo y Control de Almacenes del Organismo Público Descentralizado: Colegio de Bachilleres del Estado de Jalisco.**

No. de Acuerdo	Fecha	Área del COBAEJ	Prioridad
SO.64.02.16	10 de Octubre de 2016	Dirección Administrativa	

Relación de Anexos

- [2.1.Políticas y Lineamientos para la Contratación de Adquisiciones y Enajenaciones del Colegio de Bachilleres del Estado de Jalisco. \(Cuarta Modificación 10 marzo, 2015\).](#)
- [2.2.Bases, Políticas y Lineamientos para la Adquisición, Enajenación o Arrendamiento de Bienes o la Contratación de Servicios y Manejo y Control de Almacenes del Organismo Público Descentralizado Colegio de Bachilleres del Estado de Jalisco.](#)
- [2.3.Tabla Comparativa](#)
- [2.4.Oficio: SEPAF/DGVA/OFS/0294/2016.](#)

Propuesta de Acuerdo SO.64.02.16

LA JUNTA DIRECTIVA CON FUNDAMENTO EN EL ARTÍCULO 10, FRACCIÓN VIII, DE LA LEY ORGÁNICA DEL COLEGIO DE BACHILLERES DEL ESTADO DE JALISCO, APRUEBA LAS POLÍTICAS, BASES Y LINEAMIENTOS PARA LA ADQUISICIÓN, ENAJENACIÓN O ARRENDAMIENTO DE BIENES O LA CONTRATACIÓN DE SERVICIOS Y MANEJO Y CONTROL DE ALMACENES DEL ORGANISMO PÚBLICO DESCENTRALIZADO COLEGIO DE BACHILLERES DEL ESTADO DE JALISCO, QUE DEBERÁN ESTAR VIGENTES A PARTIR DEL DÍA SIGUIENTE A SU APROBACIÓN. SEGÚN ANEXO.

► Adecuación Presupuesto 2015

No. de Acuerdo	Fecha	Área del COBAEJ	Prioridad
SO.64.03.16	10 de Octubre de 2016	Dirección Administrativa	

Solicitud de Acuerdo

La Secretario Técnico con fundamento en el artículo 18, fracción IV, de Ley Orgánica del Colegio de Bachilleres del Estado de Jalisco, solicita la Autorización de la Junta Directiva, para llevar a cabo la adecuación del presupuesto de Egresos 2015 con fuentes de financiamiento de Ingresos Propios, Federales y Estatales, por una ampliación de \$11'910,345.00 (Once millones novecientos diez mil trescientos cuarenta y cinco pesos 00/100 M.N.) integradas con fuentes de financiamiento Federales y Estatales para el ejercicio fiscal 2015; además de los Ingresos Propios y Otros Ingresos como: Subsistema de Preparatoria Abierta, Bachillerato Intensivo Semiescolarizado, Bachillerato Intensivo Virtual y Remanente, quedando un presupuesto total modificado por un importe de \$812'980,360.00 (Ochocientos doce millones novecientos ochenta mil trescientos sesenta pesos 00/100 m.n.) Integrado en función a las plantillas y organigramas y gastos de operación para el ejercicio fiscal 2015. Con base a la tabla anexa

Justificación / Beneficios

En los artículos 10, fracciones II, III y 18 fracciones IV de la Ley Orgánica del Colegio de Bachilleres del Estado de Jalisco. En el artículo 52 de la Ley de Presupuesto, Contabilidad y Gasto Público del Estado de Jalisco. Ley Federal de Presupuesto y Responsabilidad Hacendaria, artículo 58 fracciones II y III Reglamento de la Ley Federal de Presupuesto y Responsabilidad Hacendaria, artículos 92 y 97 segundo párrafo.

Relación de Anexos

- [3.1.Convenio Federal PAAGEMS 2015 SEMS-COBAEJ](#)
- [3.2.Anunció 20 nuevos Telebachilleratos Comunitarios Federal según oficio No. 689 SEMS](#)
- [3.3.Anuncio de Política Salarial del Presupuesto Federal- Estatal según oficio No. 2634 SEMS](#)
- [3.4.Anuncio de Ajuste a Tabuladores al presupuesto 1% Federal-Estatal según oficio No. 2215 SEMS](#)
- [3.5.Anuncio de Aumento Prestaciones 2.2% Federal -Estatal según CLC No. 5757 SEMS.](#)
- [3.6.Anuncio de Ajuste Federal -Estatal a Prestaciones según CLC No. 5789 SEMS](#)

Propuesta de Acuerdo SO.64.03.16

LA JUNTA DIRECTIVA CON FUNDAMENTO EN EL ARTÍCULO 10, FRACCIONES II Y III, DE LA LEY ORGÁNICA DEL COLEGIO DE BACHILLERES DEL ESTADO DE JALISCO, AUTORIZA LA ADECUACIÓN DEL PRESUPUESTO DE EGRESOS PARA EL EJERCICIO FISCAL DEL AÑO 2015 POR UNA AMPLIACIÓN DE \$11'910,345.00 (ONCE MILLONES NOVECIENTOS DIEZ MIL TRESCIENTOS CUARENTA Y CINCO PESOS 00/100 M.N.) QUEDANDO INTEGRADO UN PRESUPUESTO FINAL POR \$812'980,360.00 (OCHOCIENTOS DOCE MILLONES NOVECIENTOS OCHENTA MIL TRESCIENTOS SESENTA PESOS 00/100 M.N.).



Origen de Ingresos		Autorizado	Reducción	Ampliación	Presupuesto Modificado al Cierre	Presupuesto Total por Fuente	Subsidios		
							Radicado	Adeudo 2015	
Recursos Estatal	Aportación Inicial Planteles-EMSaD	251'596,755			251'596,755	283'541,307	239'382,401	12'214,354	
	Subsidio Estatal Telebachillerato Comunitario	7'159,884	1'269,184	0	5'890,700		5'890,700	0	
	Política Salarial			5'528,857	5'528,857		4'340,154	1'188,703	
	Ajuste a Tabuladores			1'818,935	1'818,935		1'818,935	0	
	Ajuste a Prestaciones			1'842,968	1'842,968		1'842,968	0	
	Complemento ajuste prestaciones			562,140	562,140		562,140	0	
	10 Días de aguinaldo	5'519,564		0	5'519,564			5'519,564	
	Estimulo al Servidor Público	10'781,388		0	10'781,388			10'781,388	
	Subtotal Estatal	275'057,591	1'269,184	9'752,900	283'541,307			253'837,300	29'704,007
Recursos Federal	Subsidio Federal Planteles, EMSaD y AC	251'596,755			251'596,755	282'884,466	239'382,401	12'214,354	
	Subsidio Federal Telebachillerato Comunitario	16'333,137		0	16'333,137		16'333,137	0	
	Operación nuevos TBC			4'501,674	4'501,674		4'501,674	0	
	Política Salarial			5'528,857	5'528,857		4'340,154	1'188,703	
	Ajuste a Tabuladores			1'818,935	1'818,935		1'818,935	0	
	Ajuste a Prestaciones			1'842,968	1'842,968		1'842,968	0	
	Complemento ajuste prestaciones			562,140	562,140		562,140	0	
	Fondo Autonomía de Gestión			700,000	700,000		700,000	0	
	Subtotal Federal	267'929,892		14'954,574	282'884,466			269'481,411	13'403,056
Subsistemas	Preparatoria Abierta	16'666,799	6'301,581		10'365,218	15'931,308	10'365,218	0	
	Bachillerato Semiescolarizado	4'814,276	409,192		4'405,084		598,949	3'806,135	
	Bachillerato Virtual	1'594,660	433,654		1'161,006		433,657	727,347	
	Subtotal Subsistemas	23'075,735	7'144,427	0	15'931,308		11'397,823	4'533,482	
Ingresos Propios	Inicial	26'745,194	4'383,518		22'361,676	22'361,676	22'361,676		
	Subtotal Ingresos Propios	26'745,194	4'383,518	0	22'361,676		22'361,676	0	
Remanentes	Líquidos Remanente Planteles-EMSaD	39'394,768			39'394,768	208'261,603	39'394,768		
	Subsidio Estatal Pendiente 2011 a 2014	152'843,967			152'843,967			152'843,967	
	Subsidio Federal Pendiente 2014 a 2014	10'286,213			10'286,213			10'286,213	
	Subsidio Federal TBC Pendiente 2014	1'298,045			1'298,045			1'298,045	
	Remanente Prepa Abierta	1'094,296			1'094,296		1'094,296		
	Remanente Telebachillerato	566,833			566,833		566,833		
	Subsidio Estatal Telebachillerato Pendiente	2'777,481		0	2'777,481			2'777,481	
	Subtotal	208'261,603	0	0	208'261,603			41'055,897	167'205,706
	Total		801'070,015	12'797,129	24'707,474			812'980,360	598'134,107

► Cierre Presupuestal del Ejercicio Fiscal 2015

No. de Acuerdo	Fecha	Área del COBAEJ	Prioridad
SO.64.04.16	10 de Octubre de 2016	Dirección Administrativa	

Solicitud de Acuerdo

La Secretario Técnico con fundamento en el artículo 18, fracción IV, de Ley Orgánica del Colegio de Bachilleres del Estado de Jalisco, solicita la Autorización de la Junta Directiva, para realizar el cierre del presupuesto ejercido 2015 por un monto de \$812'980,360.00 (Ochocientos doce millones novecientos ochenta mil trescientos sesenta pesos 00/100 m.n.) compuesto por \$573'847,493.00 (Quinientos setenta y tres millones ochocientos cuarenta y siete mil cuatrocientos noventa y tres pesos 00/100 M.N.) ejercidos y \$239'132,867.00 (Doscientos treinta y nueve millones ciento treinta y dos mil ochocientos sesenta y siete pesos 00/100 M.N.) por ejercer, con base a la tabla anexa.

Aplicación Presupuesto por Capítulo	Presupuesto Modificado 2015	Ejercido 2015	Saldo Pendiente Cierre 2015	%
Total Capítulo 1000 Servicios Personales	541' 259,398	511'516,997	29'742,401	6%
Total Capítulo 2000 Materiales y Suministros	22' 86,358	15'891,259	6'895,099	43%
Total Capítulo 3000 Servicios Generales	63'004,717	44'144,663	18'860,054	43%
Total Capítulo 4000. Transferencias, Asignaciones, Subsidios y otras ayudas	178'666,973	336,000	178'330,972	53175%
Total Capítulo 5000 Bienes, Muebles e Inmuebles	7'262,914	1'958,574	5'304,340	271%
Totales Autorizado/ Ejercido 2015	812'980,360	573'847,493	239'132,867	42%

El Remanente del Capítulo 1000 Servicios personales se pagó durante los meses de Enero y Marzo de 2016 derivado de prestaciones establecidas por contrato Colectivo de Trabajo (10 días de aguinaldo, estímulo por puntualidad y asistencia, eficiencia al trabajo) en relación al Remanente del Capítulo 4000 está integrado únicamente por adeudos como se detalla en la lámina 34 del informe de la Dirección Administrativa del Organismo.



► Cierre Presupuestal del Ejercicio Fiscal 2015

No. de Acuerdo	Fecha	Área del COBAEJ	Prioridad
SO.64.04.16	10 de Octubre de 2016	Dirección Administrativa	

Justificación / Beneficios

En los artículos 10, fracción II y 18 fracción IV de la Ley Orgánica del Colegio de Bachilleres del Estado de Jalisco.

En los artículos 33, 52 y 53 de la Ley del Presupuesto, Contabilidad y Gasto Público del Estado de Jalisco. Así como en el Título cuarto capítulo I, artículos 44 y 47 de la Ley General de Contabilidad Gubernamental.

Relación de Anexos

[4.1.Informe Cuenta Pública 2015](#)

[4.2.Cierre de Presupuesto Ejercicio 2015](#)

[4.3.Dictamen de Estados Financieros 2015](#)

Propuesta de Acuerdo SO.64.04.16

LA JUNTA DIRECTIVA, CON FUNDAMENTO EN EL ARTÍCULO 10, FRACCIONES II Y III, DE LA LEY ORGÁNICA DEL COLEGIO DE BACHILLERES DEL ESTADO DE JALISCO, AUTORIZA EL CIERRE DEL PRESUPUESTO DE EGRESOS PARA EL EJERCICIO FISCAL DEL AÑO 2015; POR UN MONTO DE \$812'980,360.00 (OCHOCIENTOS DOCE MILLONES NOVECIENTOS OCHENTA MIL TRESCIENTOS SESENTA PESOS 00/100 M.N.) COMPUESTO POR UN MONTO EJERCIDO DE \$573'847,493.00 (QUINIENTOS SETENTA Y TRES MILLONES OCHOCIENTOS CUARENTA Y SIETE MIL CUATROCIENTOS NOVENTA Y TRES PESOS 00/100) Y \$239'132,867.00 (DOSCIENTOS TREINTA Y NUEVE MILLONES CIENTO TREINTA Y DOS MIL OCHOCIENTOS SESENTA Y SIETE PESOS 00/100 M.N.) POR EJERCER.

► Adecuación Presupuesto 2016

No. de Acuerdo	Fecha	Área del COBAEJ	Prioridad
SO.64.05.16	10 de Octubre de 2016	Dirección Administrativa	

Solicitud de Acuerdo

La Secretario Técnico con fundamento en el Artículo 18, fracción IV, de la Ley Orgánica del Colegio de Bachilleres del Estado de Jalisco, solicita a la Junta Directiva que autorice la ampliación al Presupuesto de Egresos por un importe de \$368'453,490 (Trescientos sesenta y ocho millones cuatrocientos cincuenta y tres mil cuatrocientos noventa pesos 00/100 M.N.) integradas con fuentes de financiamiento Federales y Estatales para el ejercicio fiscal 2016; además de los Ingresos Propios y Otros Ingresos como:, Subsistema de Preparatoria Abierta, Bachillerato Intensivo Semiescolarizado, Bachillerato Intensivo Virtual y Remanente, quedando un presupuesto total modificado por un importe de \$916'304,330.00 (Novecientos dieciséis millones trescientos cuatro mil trescientos cincuenta pesos 00/100 m.n.) Integrado en función a las plantillas y organigramas y gastos de operación para el ejercicio fiscal 2016.

Justificación / Beneficios

Contar con presupuesto para el ejercicio 2016 autorizado por Junta Directiva; considerando para ello, las asignaciones oficiales así como la captación de otros ingresos del Organismo.

Cuantificación

Se adecua el Presupuesto de Egresos por un importe de \$368'453,490 (Trescientos sesenta y ocho millones cuatrocientos cincuenta y tres mil cuatrocientos noventa pesos 00/100 M.N.)

Relación de Anexos

- [5.1.Presupuesto 2016 autorizado por Junta Directiva SE.19.16, celebrada en Enero 2016](#)
- [5.2.Oficio 1541 SEMS de fecha 14 de Julio de 2016, anunció Presupuesto Planteles- EMSaD 2016 Federal y Estatal](#)
- [5.3.Oficio 1717 SEMS de fecha 26 de Julio de 201, política salarial 3.15% retroactivo feb 2016 Planteles EMSaD y Administración Central](#)

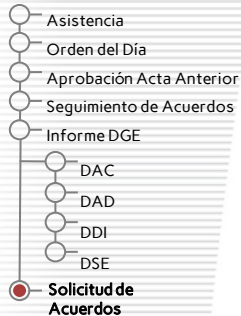

► Adecuación Presupuesto 2016

No. de Acuerdo	Fecha	Área del COBAEJ	Prioridad
SO.64.05.16	10 de Octubre de 2016	Dirección Administrativa	

[5.4.Convenio de Operación TBC 2016](#)

[5.5.Anexo C SEMS, política salarial 3.15% retroactivo feb 2016 TBC](#)

[5.6.Convenio de Autonomía de Gestión 2016](#)

[5.7. Resolutivo 03/2016 de fecha 02 de febrero del 2016, estímulo fiscal ISR estimado 2016](#)

[5.8.Presupuesto Modificado Ampliación Presupuestal 2016](#)

[5.9.Programa Anual de Adquisiciones 2016 Modificado con incorporación de Remanente de ejercicios anteriores](#)

[5.10.Estados Financieros al cierre del mes de Julio del 2016](#)

- Asistencia
- Orden del Día
- Aprobación Acta Anterior
- Seguimiento de Acuerdos
- Informe DGE
- DAC
- DAD
- DDI
- DSE
- Solicitud de Acuerdos

Propuesta de Acuerdo SO.64.5.16

LA JUNTA DIRECTIVA CON FUNDAMENTO EN EL ARTÍCULO 10, FRACCIONES II Y III, DE LA LEY ORGÁNICA DEL COLEGIO DE BACHILLERES DEL ESTADO DE JALISCO, AUTORIZA LA ADECUACIÓN DEL PRESUPUESTO DE EGRESOS PARA EL EJERCICIO FISCAL DEL AÑO 2016 POR UN IMPORTE DE \$368,453,490 (TRESCIENTOS SESENTA Y OCHO MILLONES CUATROCIENTOS CINCUENTA Y TRES MIL CUATROCIENTOS NOVENTA PESOS 00/100 M.N.) PARA INTEGRAR UN PRESUPUESTO TOTAL DE OPERACIÓN DE \$916,304,330.00 (NOVECIENTOS DIECISÉIS MILLONES TRESCIENTOS CUATRO MIL TRESCIENTOS TREINTA PESOS 00/100 M.N.).

► Adecuación Presupuesto 2016



Origen de Ingresos		Autorizado	Reducción	Ampliación	Presupuesto Modificado al cierre	Presupuesto Total por Fuente	Subsidios	
							Radicado	Adeudo 2016
Recurso Estatal	Aportación Inicial Planteles-EMSaD	255'524,106	8'710,171		246'813,935		140'777,383	106'036,552
	Subsidio Estatal Telebachillerato Comunitario	18'598,092	9'070,781		9'527,311		8'885,316	641,995
	Política Salarial Planteles-EMSaD			5'863,584	5'863,584	279'597,056		5'863,584
	Política Salarial TBC			577,794	577,794			577,794
	10 Días de aguinaldo			5'693,430	5'693,430			5'693,430
	Estímulo al Servidor Público			11'121,002	11'121,002			11'121,002
	Subtotal Estatal	274'122,198	17'780,952	23'255,810	279'597,056		149'662,699	129'934,356
	Subsidio Federal Planteles, EMSaD y AC	199'563,333		47'250,602	246'813,935		140'777,383	106'036,552
Recurso Federal	Subsidio Federal Telebachillerato Comunitario	21'995,257	2'197,331		19'797,926		14'111,218	5'686,709
	Política Salarial Planteles-EMSaD			5'863,584	5'863,584	274'201,103		5'863,584
	Política Salarial TBC			803,018	803,018			803,018
	Fondo Autonomía de Gestión			922,640	922,640			922,640
	Subtotal Federal	221'558,590	2'197,331	54'839,844	274'201,103		154'888,601	119'312,502
	Preparatoria Abierta	19'129,346			19'129,346		6'462,929	12'666,417
Subsistemas	Bachillerato Semiescolarizado	4'939,580			4'939,580	25'484,858	594,220	4'345,360
	Bachillerato Virtual	1'415,932			1'415,932		50,160	1'365,772
	Subtotal Subsistemas	25'484,858	0	0	25'484,858		7'107,309	18'377,549
Ingresos Propios	Inicial	26'685,194		749,408	27'434,602	103'815,217	12'300,974	15'133,628
	Otros Ingresos			76'380,615	76'380,615		28'573,618	47'806,997
	Subtotal Ingresos Propios	26'685,194	0	77'130,023	103'815,217		40'874,592	62'940,625
Remanentes	Líquidos			17'140,465	17'140,465		17'140,465	
	Subsidio Estatal Pendiente 2011 a 2015			188'345,489	188'345,489			188'345,489
	Subsidio Federal Pendiente 2011 a 2015			23'689,270	23'689,270			23'689,270
	Remanente Telebachillerato Federal Pendiente 2015			1'298,044	1'298,044	233'206,096		1'298,044
	Remanente Prepa Abierta			1'094,296	1'094,296		1'094,296	
	Remanente Telebachillerato			1'638,532	1'638,532			1'638,532
	Otros			0	0			
	Subtotal	0	0	233'206,096	233'206,096		18'234,761	214'971,335
Total		547'850,840	19'978,283	388'431,773		916'304,330	342'194,342	574'109,988

► **Actualización de las Bases Jurídico Administrativas que han de Observarse en los Convenios en que el Colegio de Bachilleres del Estado de Jalisco sea parte.**

No. de Acuerdo	Fecha	Área del COBAEJ	Prioridad
SO.64.06.16	10 de Octubre de 2016	Dirección Desarrollo Institucional	

Solicitud de Acuerdo

La Secretario Técnico con fundamento en el artículo 18, fracción III, de la Ley Orgánica del Colegio de Bachilleres del Estado de Jalisco, solicita a la Junta Directiva que autorice las Bases Jurídico Administrativas que han de Observarse en los Convenios en que el Colegio de Bachilleres del Estado de Jalisco sea parte.

Antecedentes

Con fecha 03 de junio de 1997 es publicado en el Periódico Oficial "El Estado de Jalisco" el Decreto número 16585 emitido por el Congreso del Estado, mediante el cual se crea y emite la Ley del Colegio de Bachilleres del Estado de Jalisco.

Mediante Sesión Ordinaria de Junta Directiva número XLVIII, de fecha 16 de junio de 2011 son aprobadas las bases Jurídico y Administrativos para celebrar Convenios, en apego a lo estipulado en el Artículo 8 fracción IV de la Ley del Colegio de Bachilleres del Estado de Jalisco.

Con fecha 25 de abril de 2015, se publica en el Periódico Oficial "El Estado de Jalisco" el Decreto número 25339/LX/15, mediante el cual el Congreso del Estado expide la Ley Orgánica del Colegio de Bachilleres del Estado de Jalisco, mediante la cual en su artículo segundo transitorio abroga el decreto número 16585.

Justificación / Beneficios

De conformidad al artículo 18, fracción III, de la Ley Orgánica del Colegio de Bachilleres del Estado de Jalisco, se establece la facultad del Director General para la firma de convenios sujetándose a las reglas generales que para tal efecto fije la Junta Directiva.

En el Transitorio Noveno de la citada Ley se solicita como requerimiento obligatorio la adecuación del marco normativo interno del COBAEJ por parte de la Junta Directiva.

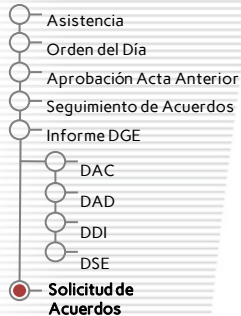

► **Actualización de las Bases Jurídico Administrativas que han de Observarse en los Convenios en que el Colegio de Bachilleres del Estado de Jalisco sea Parte**

No. de Acuerdo	Fecha	Área del COBAEJ	Prioridad
SO.64.06.16	10 de Octubre de 2016	Dirección Desarrollo Institucional	

Cuantificación

Ninguna

Relación de Anexos

[6.1.Bases Jurídico Administrativas que han de Observarse en los Convenios en que el Colegio de Bachilleres del Estado de Jalisco sea parte con fundamento en el artículo 8 fracción IV de la Ley del Colegio de Bachilleres del Estado de Jalisco](#)

[6.2.Acuerdo s0.48.02.11 la Junta Directiva aprueba las bases a que se refiere el articulo 8 fracción IV de la ley del COBAEJ, conforme a las cuales podrán celebrarse los convenios en los que el colegio sea parte y que serán suscritos por el director general, conforme al anexo](#)

[6.3.Bases Jurídico Administrativas que han de Observarse en los Convenios en que el Colegio de Bachilleres del Estado de Jalisco sea parte](#)

[6.4.Cuadro comparativo](#)

Propuesta de Acuerdo SO.64.06.165

LA JUNTA DIRECTIVA CON FUNDAMENTO EN EL ARTÍCULO 10, FRACCIONES VIII, IX Y XV, DE LA LEY ORGÁNICA DEL COLEGIO DE BACHILLERES DEL ESTADO DE JALISCO, AUTORIZA LA ADECUACIÓN DE LAS BASES JURÍDICO ADMINISTRATIVAS QUE HAN DE OBSERVARSE EN LOS CONVENIOS EN QUE EL COLEGIO DE BACHILLERES DEL ESTADO DE JALISCO SEA PARTE, SEGÚN ANEXO.

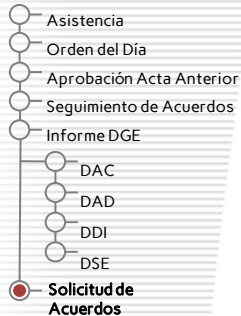

► Creación de Comités Técnicos de Evaluación derivado de las Políticas, Bases y Lineamientos para la Adquisición, Enajenación o Arrendamiento de Bienes o la Contratación de Servicios y Manejo y Control de Almacenes del Organismo Público Descentralizado del Colegio de Bachilleres del Estado de Jalisco

No. de Acuerdo	Fecha	Área del COBAEJ	Prioridad
SO.64.07.16	10 de Octubre de 2016	Dirección Administrativa	

Solicitud de Acuerdo

La Secretario Técnico, con fundamento en el artículo 18 Fracción VIII de la Ley Orgánica del Colegio de Bachilleres del Estado de Jalisco, solicita a la Junta Directiva que apruebe la Creación de los Comités Técnicos contemplados en las Políticas, Bases y Lineamientos para la Adquisición, Enajenación o Arrendamiento de Bienes o la Contratación de Servicios y Manejo y Control de Almacenes del Organismo Público Descentralizado Colegio de Bachilleres del Estado de Jalisco en su artículo 27 que podrán conformarse a partir del día siguiente a su aprobación.

Antecedentes

En el Reglamento de la Ley de Adquisiciones y Enajenaciones del Estado de Jalisco publicado el 02 de febrero del presente año en el Periódico Oficial del Estado, y conforme a las nuevas Políticas, Bases y Lineamientos para la Adquisición, Enajenación o Arrendamiento de Bienes o la Contratación de Servicios y Manejo y Control de Almacenes del Organismo Público Descentralizado Colegio de Bachilleres del Estado de Jalisco, se contemplan la creación de los Comités Técnicos de Evaluación en el artículo 52 de dicho reglamento.

Justificación / Beneficios

Para dar cumplimiento a lo establecido en el Capítulo IX del Reglamento de la Ley de Adquisiciones y Enajenaciones del Estado de Jalisco, y a las Políticas, Bases y Lineamientos para la Adquisición, Enajenación o Arrendamiento de Bienes o la Contratación de Servicios y Manejo y Control de Almacenes del Organismo contemplado en el artículo 27 aplicando de manera adecuada la normatividad del Organismo.

Cuantificación

Ninguna

► **Creación de Comités Técnicos de Evaluación derivado de las Políticas, Bases y Lineamientos para la Adquisición, Enajenación o Arrendamiento de Bienes o la Contratación de Servicios y Manejo y Control de Almacenes del Organismo Público Descentralizado del Colegio de Bachilleres del Estado de Jalisco**

No. de Acuerdo	Fecha	Área del COBAEJ	Prioridad
SO.64.07.16	10 de Octubre de 2016	Dirección Administrativa	

Relación de Anexos

- [7.1.Reglamento de la Ley de Adquisiciones del Estado de Jalisco Publicada el 02 de febrero, 2016](#)
- [7.2.Oficio Validación Políticas SEPAF/DGVA/OFS/0294/2016](#)
- [7.3.Políticas, Bases y Lineamientos para la Adquisición Enajenaciones o Arrendamiento de Bienes o Contratación de Servicios y Manejo y Control de Almacenes del Colegio de Bachilleres del Estado de Jalisco Validadas por la Dirección General de Vinculación Administrativa con fecha 22 de julio, 2016](#)

Propuesta de Acuerdo SO.64.07.16

LA JUNTA DIRECTIVA, CON FUNDAMENTO EN EL ARTÍCULO 10, FRACCIÓN X, DE LA LEY ORGÁNICA DEL COLEGIO DE BACHILLERES DEL ESTADO DE JALISCO, APRUEBA LA CREACIÓN DE LOS COMITÉS TÉCNICOS CONTEMPLADOS EN LAS POLÍTICAS, BASES Y LINEAMIENTOS PARA LA ADQUISICIÓN, ENAJENACIÓN O ARRENDAMIENTO DE BIENES O LA CONTRATACIÓN DE SERVICIOS Y MANEJO Y CONTROL DE ALMACENES DEL ORGANISMO PÚBLICO DESCENTRALIZADO COLEGIO DE BACHILLERES DEL ESTADO DE JALISCO EN SU ARTÍCULO 27, QUE PODRÁN CONFORMARSE A PARTIR DEL DÍA SIGUIENTE A SU APROBACIÓN.

Asuntos Varios